

精神衛生資料

第 21 号

昭和 51 年

国立精神衛生研究所

精神衛生資料

第 21 号

昭和 51 年

Annual Report on Mental Health

Number 21

1976

国立精神衛生研究所

National Institute of Mental Health

Japan

まえがき

精神衛生の守備範囲を明確にするのは容易でないが、精神障害者に対する救済対策や、心の健康を守るための活動とその研究が、その中で大きな主要部分を占めているとあってよいだろう。

精神衛生の研究や行政をすすめるのに欠くことのできないものは、いうまでもなく事象に関する資料である。この資料は判り易く誤りの少いものであることが要求されるし、また長い展望も必要であろう。

このような資料は、見る人の立場や考えに応じて判断され、また目的に応じて再利用されるべき性格をもっている。そして、資料編集者の意見や解釈は一般的には邪魔になる。

今年の精神衛生資料は編集委員のこのような考えにもとずいて企画構成した。そして同様な趣旨で編集した第14号(昭和42年刊)の続刊的内容をもっている。14号では、昭和29年の厚生省精神障害者実態調査以来昭和40年に到るまでの、精神障害者の医療に関する資料の年次推移を見たが、本号ではさらにつづけて、最近10年間の動きを追った。

最近10年間の動向といえば、精神衛生センターの全国的な設置に向ったこと、社会復帰施設、ディケア施設の設置、および保健所における精神衛生活動の強化を挙げなければならない。そこで本号ではその中から精神衛生の活動と行政を考える資料を求めようとした。

精神衛生研究所の刊行する「資料」には、既刊の他の資料の引用や焼き直しでない、当研究所オリジナルのものを載せるべきであるという意見もあり、われわれもそれを念願している。しかし、現在の研究所の組織・規模のなかで資料を作るとなると、主な研究活動の傍らの作業になるという限界があるし、内容によっては資料というより研究報告と性格づけるべきものになるかもしれない難しさがある。

このような状況の下でわれわれはどのような「資料」を作ったらよいかを摸索してきた。その一つの解答として、当研究所の持つ機能を活かして身近かなところから進めて行くのがよいと考えた。現在導入されているミニコンピューターを利用して、高橋和明主任研究官を中心として当研究所図書館に収納されている文献情報のファイル化と検索システムを試作中である。この文献情報検索システムに記憶される内容は、完成後は関係者の利用に応じられるように公開する考えである。

本号ではその計画にもとずいた現在の試案と、記憶処理された文献の一部を紹介してみた。精神衛生関係の文献情報ファイルとして充実したものにしたいと願っている。

さらに付け加えれば将来は、ミニコンピューターを活用して調査や臨床研究の資料の統計処理をすすめ、本研究所のオリジナル資料を作成公表できる機能を確立したいものである。

編集委員 高橋 宏・高橋 徹
今田 芳枝・和田 修一

目 次

まえがき

I. 精神衛生活動に関する資料	1
1. 精神衛生センター	1
2. 精神障害回復者社会復帰施設	38
3. ディ・ケア施設	39
4. 保健所における精神衛生活動	41
5. 精神衛生関係予算	47
6. 精神衛生関連の施設	51
II. 精神障害者の医療に関する資料	56
1. 精神科医療施設	56
2. 精神科医療施設の患者数	57
3. 精神病院の従事者	57
III. 精神衛生における図書文献の情報処理に関する一試案	69



I. 精神衛生活動に関する資料

わが国の精神衛生活動は、年々実績をあげ、その活動も拡張され、充実しつつある。昭和40年6月の精神衛生法改正により、従来の精神衛生相談所は廃止され、新たに精神衛生に関する総合技術センターとして発足した。

昭和52年3月末現在、全国36都道府県に精神衛生センターがおかれている。同時に保健所は、地域における精神衛生行政の機関となり、在宅精神障害者の訪問指導・相談がおこなわれ、通院医療に対する公費負担制度が新設された。

昭和46年に精神障害回復者社会復帰施設2か所、昭和50年にデイ・ケア施設2か所が設置された。これらの施設では、デイ・ケア、ナイト・ケアなどの精神障害回復者の社会復帰活動がおこなわれている。

この章では最近10年間ににおける精神衛生に関する動向を紹介する。

なお、厚生省公衆衛生局精神衛生課監修、厚生問題研究会発行による「我が国の精神衛生」昭和51年版から抜粋引用転載した部分が多い。

1. 精神衛生センター

昭和40年6月の法改正により、新たに都道府県における精神衛生に関する総合的技術センターとして精神衛生センターが設けられることとなった。

(1) 精神衛生センターの性格および機能

精神衛生センターは、精神衛生法に基づいて都道府県における精神衛生の向上を図るために設けられる精神衛生に関する総合的な技術中枢機関であり、地方における精神衛生に関する知識の普及・調査研究ならびに相談指導を行うとともに、保健所その他精神衛生に関係する機関等に対する技術指導・技術援助を行う施設である。

(2) センターの組織

精神衛生センターの組織としては、通常、医師であるセンター長の下に、相談部・指導部・研究部および事務部が設けられ、相談部は精神衛生に関する相談・指導・諸検査等を、指導部は衛生教育・技術指導を、研究部は調査研究を、事務部は庶務・経理を担当している。

(3) センターの職員

精神衛生センターには、精神科医・精神科ソーシャルワーカー・臨床心理技術者・社会心理専攻者・検査技術者・保健婦・看護婦、その他必要な職員が配置されている。

(4) センターの規模

精神衛生センターの規模としては、A級（人口300万人以上の県に設けるもの）、B級（人口300万人以下の県に設けるもの）、A・B級とも、それぞれ相談室・診療室・検査室・研究室・資料保存室・会議室・事務室等必要な部屋が設けられている。

(5) センターの事業用設備

精神衛生センターには、その業務を行うために診察用・検査用・衛生教育用・治療用その他の必要な機械器具が整備されている。

(6) センターの業務

精神衛生センターの業務は、精神衛生に関する相談指導・知識の普及・調査研究・関係機関等への技術援助・技術指導ならびに関係職員等に対する研修に大別される。

なお、A級センター（6か所）では、デイ・ケア事業も行われているが、今後は精神衛生センターの機能の拡充の一環としてデイ・ケア事業の一層の推進が望まれている。

1) 相談指導

精神衛生に関する相談および訪問指導は、保健所の業務であるが、保健所で取り扱うケースのうち、複雑困難なものに対して、精神衛生センターにおいて相談指導を行い、来所者に対しては、脳波検査・心理検査等の必要な検査をやり診断を行うほか、病院への紹介・委託、助言、ケース・ワーク等を行っている。また、保健所・病院関係・学校保健関係・福祉関係・事業所関係等、精神衛生に関係ある機関その他に対しては、直接的な技術援助・技術指導を行うとともに、それらの職員等の研修を行っている。

2) 知識の普及

一般社会に対してはもちろん、関連のある都道府県の民生主管部局・警察・検察・学校衛生・産業衛生等の関係者に対し、精神衛生に関する知識の普及を図っている。

3) 調査研究

精神障害者の実情、医療保護・地域社会における精神衛生問題についての調査、精神衛生に関する各種の統計資料の収集整理、相談・指導その他技術的方法等に関する研究を実施している。

(7) センターに対する国の補助

国は都道府県が精神衛生センターを設置したときは、その設置に要する経費およびその運営に要する経費（人件費および事業費）について、厚生大臣の定める算定基準にしたがって、それぞれ設置費については2分の1、運営費については3分の1を補助している。

(8) 精神衛生センターの設置状況

昭和40年6月の精神衛生法の改正により、従来の精神衛生相談所は、法律上の施設としては廃止され、これに代るものとして、新たに精神衛生センターが都道府県ごとに設けられることになり、昭和50年度末にはA級センター6か所、B級センター30か所、合計36か所が設置されている。

(9) 精神衛生センター発行の刊行物

次に記載した刊行物とは、精神衛生センターにおいて定期的に刊行された「年報または所報」のことである。資料およびパンフレットの類は、この項では除いた。

「年報または所報」は、昭和52年3月末日までに国立精神衛生研究所図書館に寄贈されてい

る限りでの、28か所の精神衛生センター刊行の最新号を紹介したものである。その内容からは県別センター名、1)年報または所報名、発行号数、発行年度、2)まえがき、3)目次の順で、それぞれをほぼ原書のまま転載させてもらった。それによって、各センターの活動事業の状況や、地方およびセンター自身の事情を理解する資料の一端となると考えたからである。

(なお、未寄贈分について目下照会中である。)

精神衛生センター設置ならびに所報等刊行の状況 (昭和52年3月末現在)

都道府県	竣工年月	単独 会別	級別	所在地	電話番号	刊行物の名称・発行号数・発行年度
北海道	43. 3	単	A	札幌市白石区本通818	011 (871) 7121	精神衛生センター年報、第5号 昭和47年
岩手	48. 5	合	B	盛岡市本町通り3-19-1	0196 (51) 3111(内2518)	精神衛生センター所報 昭和50年
宮城	43. 5	合	B	仙台市本町1-4-39	0222 (24) 1491	精神衛生センター紀要、第4号 昭和51年
山形	46. 8	合	B	山形市十日町1-6-6	0236 (22) 2543(内421)	刊行物なし
福島	47. 3	合	B	福島市森合町10-9	0245 (35) 3556・7210	精神衛生センター所報、第2集 昭和48年
茨城	42. 7	単	B	水戸市三の丸1-3-17	0292 (31) 0202・0512	精神衛生センター所報 昭和47年
栃木	43. 3	単	B	宇都宮市西原町3542	0286 (34) 3462・(35) 2463	所報 第8集 昭和50年
埼玉	40. 5	単	B	大宮市土呂町1-50-4	0486 (63) 7025・(65) 7377	精神衛生センター所報、第8集 昭和48年
千葉	45. 12	単	A	千葉市仁戸名町666-2	0472 (63) 3891	精神衛生シリーズ、第7号 昭和50年
東京	41. 3	単	B	東京都台東区下谷1-1-3	03 (842) 0946	事業概要 昭和51年
神奈川	42. 3	単	A	横浜市中区富士見町3-1	045 (261) 3541~3	精神衛生センター所報、第11集 昭和50年
新潟	43. 3	合	B	新潟市川岸町1-57-1	0252 (66) 1880・(65) 3836	精神衛生センター年報 昭和49年
富山	42. 11	合	B	富山市大手町1-2	0764 (21) 1511	精神衛生センター所報 昭和50年
石川	42. 3	合	B	金沢市本多町3-1-1	0762 (63) 4181	石川県精神衛生センター所報、第2号 昭和51年
福井	46. 12	合	B	福井市四ツ井本町13-26	0776 (54) 5161(内66)	刊行物なし
山梨	46. 3	合	B	甲府市中央1-11-42	0552 (37) 1657	刊行物なし
長野	47. 3	合	B	長野市大字若里字前河原	0262 (27) 1810	本年度出版予定
岐阜	42. 3	合	B	岐阜市司町1(岐阜総合庁舎内)	0582 (64) 1111	岐阜県精神衛生センター所報、No.5 昭和50年
静岡	41. 3	単	B	静岡市曲金594-5	0542 (82) 0014	静岡県精神衛生センター所報、No.4 昭和48年
愛知	46. 3	合	A	名古屋市中区三の丸3-2-1	052 (962) 5371	総合保健センター年報、第4号 昭和49年
大阪	40. 6	合	B	大阪市東成区森町1-76	06 (981) 4150	刊行物なし
兵庫	43. 3	合	A	神戸市兵庫区荒田町2-1-1	078 (511) 6581	精神衛生センター所報、第7号 昭和46年
岡山	46. 3	合	B	岡山市古京町1-1-10-101	0862 (72) 8835	精神衛生センター所報、第1集 昭和46年
広島	47. 3	合	B	広島市宇品神田1-5-54	0822 (54) 3154	精神衛生センター所報、第4号 昭和50年
山口	47. 2	単	B	宇部市大字東岐波字東小沢 4004-2	0836 (58) 3480	山口県精神衛生センター所報、第1号 昭和51年
徳島	40. 3	単	B	徳島市新蔵町3-31-2	0886 (25) 0610	精神衛生センター所報 昭和49年
香川	42. 3	合	B	高松市松島町1-17-28	0878 (31) 3151	精神衛生センター年報、第4集 昭和45年
愛媛	47. 3	合	B	松山市三番町8234-2 (生活保健ビル)	0899 (21) 3880	本年度出版予定
高知	48. 4	合	B	高知市丸の内2-4-1 (保健衛生総合庁舎)	0888 (23) 8609	高知県精神衛生センター所報、第1号 昭和51年
福岡	42. 2	単	A	福岡市東区箱崎7-8-2	092 (641) 3501・3502	福岡県精神衛生センター年報 昭和50年
長崎	44. 6	合	B	諫早市栄田町69-3	09572 (6) 5977	長崎県の精神衛生、第3号 昭和51年

都道府県	竣工年月	単位の別	級別	所在地	電話番号	刊行物の名称・発行号数・発行年度
熊本	47. 3	単	B	熊本市水道町9-16	0963 (56) 3629	刊行物なし
大分	50. 7	単	B	大分市大字荏隈字杉下717-5	0975 (44) 9921	刊行物なし
宮崎	49. 10	合	B	宮崎市霧島町600	0985 (27) 5663	精神衛生センター年報、第2号 昭和50年
鹿児島	42. 3	単	B	鹿児島市郡元町2619	0992 (55) 0617	心の衛生、第5号 昭和51年
沖縄	50. 4	単	B	豊見城村字真玉橋131-4	0988 (57) 7726・6275	こころの健康、第3号 昭和52年

北海道精神衛生センター

- 1) 精神衛生センター年報、第5号、昭和47年1月—昭和47年12月
- 2) まえがき

昭和43年4月に開設されてから毎年発行してきた、この精神衛生センター年報も第5号となった。業務は一応定着し、それなりの実績もつまれてきたが、同時に反省考慮すべき時期にきたともいえる。その反省の材料として、出来るだけ本年度の実績と共に、各業務の5年間の推移を展望しうるように簡単なまとめを附した。御批判を仰ぎたい。

北海道の広さは他県との比較をこえた量的問題を含んでいる。内容3時間の保健婦勉強会の指導のために、往復20時間近い乗車時間を要することもまれではない。道内各地に点在する保健所に精神衛生の技術を導入することを第一の使命とする当所においては、その伝達すべきものが精神障害者とその家族への援助という高度の配慮を必要とする対人技術が中心なだけに、質の確保が同時に要求される。既存の保健所活動の中に、新たに組み入れられた精神衛生が定着することを目標とした我々の活動は、単に新設の施設が軌道にのるまでにたどる苦労だけではなく、一方で保健所職員に何を伝え、何を育て、何が受け入れられるかを絶えず検討しながら、また一方では、障害者や家族への援助はどうあるべきが本当かを問いかえし、繰返し活動の目標を吟味しながら技術のあり方を考えてきたといつてよい。

14名の定員、約800万円の前算ではじまった当所は、今もほとんど規模の拡大はないが、実務は保健所の活動の進展にもなって急速に増加した。また、精神障害者家族会、断酒会、各地の精神衛生協会はいうに及ばず、学校カウンセラー、養護教員、校外指導員、福祉ケースワーカー、看護職員等々の対人指導の業務につく人々への精神衛生知識や技術の普及についての要請も増加しつつある。精神衛生活動に内包される課題の多様さと守備地域の広さは、到底、対応しきれぬところであるが、もっぱら所員の意欲によってささえられてきたといえよう。活動の中に問題を見出し、考え、検討を加えて次の対応をするという実学の精神が、当所を支え、また各地の保健婦の活動の支えになったといえる。

とはいえ、なお問題は山積し、この5年間になしえたことは、保健婦活動の中に精神衛生的配慮の必要性が認識され、訪問活動の筋道が不十分ながらもどうか、保健婦達に理解されたことぐらいのものであろう。むしろ本当の活動の定着はこれからといわなければなるまい。保健所の体制の中に精神衛生のような多次元の新しい事業が定着するには、当然のことながら、単に保健婦だけの活動ではなく、事務職員にも十分な認識が深まり、既

存の事業との割りぶりの中で、しっかりと位置づけられることが必要である。体制の中に組込まれるときに、事務処理上の合理性だけで考えられて、個々の住民の（障害者や家族の）苦しみを無視したものであってはなるまい。

保健活動の対象は、最終的には個々の住民——つまり個々の人間——なのであって、環境への対処も身体的な疾病へのケアも、精神健康保持への援助も、個々の住民に主体的に受けとられ、生きる力となるよう援助するはずのものである。そのためには、医療や保健に関わる者達の共同態勢のみならず、福祉、労働、教育、司法等々の分野の対人援助を目標とする従事者の手段の連携統合を考えるのは、あまりに理想に走りすぎるであろうか。タテ型行政の中であっても、住民に直接に接する部所を守る者たちだけでも、広い視野をもって各々の立場から住民の心の健康に力を合せることは、決して不可能ではないはずである。保健所は、その活動の中核になることをもとめられている。

北海道の精神衛生活動が、真に道民の生きる力への支えになるように、ささやかではあるが今一つの礎石となることも意味があるのではないか。

北海道立精神衛生センター所長 黒田知篤

3) 目 次

ま え が き

I. 庶 務 事 項

1. 施 設 の 現 況	2
2. 定 数 及 び 職 員	3
3. 予 算 の 現 況	5
4. そ の 他	5

II. 相 談

1. 所 内 相 談	9
2. 移動精神衛生センター	15
3. 地域精神衛生モデル地区活動	20
4. 社会復帰学級	25

III. 広報普及・教育研修

1. 昭和47年度精神衛生業務保健婦研修会（第4回）	32
2. 昭和47年度公衆衛生看護講習会	34
3. 定例事例研究会	35
4. 保健所事例研究会及びその他の技術指導	37
5. 関係諸機関に対する教育指導援助	42
6. 民間団体の活動	48
7. 著 書 寄 稿	51

IV. 調 査 研 究

（原 著）

1. 北海道の衛生統計からみた主なる精神障害の現状	54
—特に老年精神障害とアルコール中毒を中心として—	

2. 三才児健康診査精神面スクリーニング・テスト(北海道試案)について(第2報) …60	
- 第一次試案の検討と改訂 -	
3. 三才児健康診査精神面スクリーニング・テスト(北海道第一次試案)の完全実施 および臨牀的妥当性の検討の試み ……………73	
附) 精神衛生センター5年間をかえりみて ……………78	
- 一定事例研究会第50回記念シンポジウム発題講演 -	
(学会発表一覧) ……………83	
(抄 録)	
1. センターにおける社会復帰学級の試み ……………83	
2. 神経症の3姉弟をかかえた家族の治療について ……………83	
3. 衛生統計からみた老人の精神障害 ……………84	
4. 登校拒否児の症例について ……………84	
5. 公衆衛生学の総合科学的深化 ……………85	
6. 登校拒否についての一考察 ……………87	
V. 条例・規則・その他	
1. 北海道立精神衛生センター条例 ……………90	
2. 北海道立精神衛生センター条例施行規則 ……………91	
3. 北海道立精神衛生センター事務分掌表 ……………92	
4. 北海道立精神衛生センター研修生、実習生要綱 ……………93	
5. 主要図書一覧表 ……………94	
6. 月例雑誌購入一覧 ……………94	
7. 全国精神衛生センター一覧表 ……………95	
8. 資 料 ……………96	
編 集 後 記	

岩手県精神衛生センター

1) 精神衛生センター所報、昭和50年度。

2) ま え が き

当精神衛生センターも開設されてから満8年を迎えました。

50年度には、開設以来念願していた専任医師の就任により従来の業務に加えて週1回のデイ・ケア開設など巾広く精神衛生活動を進めることができました。

今後は、より多面的に精神衛生活動を展開するため地域精神衛生の第1線機関である保健所との連携は勿論のこと関係諸機関、団体との連携も強め、地域精神衛生活動を進めてまいりたいと考えております。

このたび昭和50年度の業務概況をとりまとめましたので御送りいたします。

今後とも御指導御協力を賜りますようお願い申し上げます。

岩手県精神衛生センター所長事務取扱 田中 館 取

3) 目 次

	ま	え	が	き
I.	概		要	
1.	沿			革
2.	施	設	の	現
3.	職			員
4.	予			算
II.	業	務	活	動
1.	技	術	指	導、技
2.	教	育	・	研
3.	広	報	・	普
4.	相			談
5.	協	力	組	織
6.	デ	イ	・	ケ
III.	資			料(総計資料)

宮城県精神衛生センター

1) 精神衛生センター紀要、第4号、1976年度。

2) 序 文

精神衛生センターの設置が法制化され、保健所が精神衛生活動の第一線機関としての機能をもつようになってから、既に10年余が経過した。この間、それぞれが、それぞれの構想にもとづいた活動を展開して来た。

昨今では「精神衛生」ということばが日用語化した印象を与える感がないでもない。ことばは、多義的に使用されることがあっても、おおよその合意があつてはじめて日用語として成熟したといえる。「精神衛生」ははたしてそこまで熟したと考えていいのであろうか。

この「精神衛生」と取組んだ活動が、積極的には、地域特性を生かした独自の活動を展開してきたと評価することもできるが、その反面では、暗闇の中での手探りの活動や思いつきからの活動で試行錯誤であったと考えることもできよう。

これらの諸活動を踏まえ、さらには精神医療、精神衛生全体を視野に入れて、その大きな体系化の中で、制度的な面も含め、精神衛生センターの性格、機能、位置づけを再検討する気運がたかまり、昭和50年6月、全国精神衛生センター、精神衛生相談所長会において、「精神衛生センター第二次在り方委員会」が発足した。現在この委員会は、着々とその活動をすすめている。委員会がまとめる結果が、将来のわが国の精神衛生活動全般と精神衛生センターにとって、一つの確かな基盤を与えてくれることを期待している。

そのことと同時に、日日精神的な不健康状態に陥いる人々がいることを思うと、われわれは講壇的な議論に認められる不毛の理論構築や対象者にとって的を失した自己満足的な

実践活動で日を過すことのないように自戒しなければならないと考える。われわれがそのようなことに費やす時間と同じ時間を彼等は生きているからである。このことで無力感と焦燥感を抱くのは私だけなのだろうか。

当センターの紀要第4号をおくるに当って、所感を記して序文としたが、今後とも御指導、御鞭撻をお願いする。

宮城県精神衛生センター所長 江島達憲

3) 目 次

序 文

I. 研 究 の 部

1. 院外集団療法活動における就労援助と参加者の就労状況……………	1
－5年間の経過から－	
2. 青年期社会化過程に関する追跡的研究：第三報……………	19
－就労者の職場適応をめぐる－	
3. 青年期社会化過程に関する追跡的研究：第四報……………	29
－県外女子就職者の職場定着・離転職展望を中心として－	
4. 精神衛生的相談活動の一方法としてのグループ・アプローチの研究……………	37
II. 精神衛生関係資料……………	49
III. 精神衛生センター事業概況……………	61

福島県精神衛生センター

- 1) 精神衛生センター所報、第2集、昭和48年度。
- 2) 発刊にあたって

当センターも昭和47年4月に発足してから満2才を迎え、ここにセンター所報第2集を発刊することになりました。これもひとえに保健所、福祉事務所、精神病院、県精神衛生協会、県精神病院協会など精神衛生関係諸機関の深い御理解と御協力の賜物と感謝いたしております。

さて、昭和48年度の事業を振り返ってみますと、12月から予算的にも苦しい状況のもとでデイ・ケアのモデルケースとしての試行を開始することが出来ました。また、昨年に引き続き県断酒会の育成面でも着実にその成果をあげ、会員数の増加は勿論のこと、新たに支部が結成されるなど、更には「アルコール中毒者の調査研究」を実施し、この分析結果を公にして今後の酒害防止活動に一つの指針を与えることになりました。そのほか、子供の精神発達に関する心理学的研究なども行なっておりましました。

次に、地域における精神衛生活動の中心となるべき保健所活動とこれらの活動推進の中核となるセンターとの関係についてみますと、本年度は「精神衛生相談訪問指導要領」の一部が改正され、真の効果をあげるための努力がなされてまいりました。そして、これ等の実践は次に計画されている「精神衛生相談員資格取得講習会」などをとおして徐々に効

果的に展開されるものと確信しております。県内各地域における精神衛生相談訪問活動は、困っている患者及び家族などの立場に立つて行うべきものであり、そのためには高度な専門的知識を駆使し得るような各職種のチームワークをもって当ることが大切であり、量ではなく、質的に充実した活動となるよう今後とも関係諸機関の皆様と共に努めてゆきたいと念願しております。

ここに、第2年度を回顧し、関係各位の御協力を謝し、なお一層の御支援をお願いしてセンター所報第2集発刊の御挨拶といたします。

福島県精神衛生センター所長 熊代 永

3) 目 次

発刊にあたって	
I. 庶 務 事 項	
1. 沿 革	1
2. 施 設 の 現 況	1
3. 定数および職員	3
4. 予 算 の 現 況	5
II. 事 業 実 績	
1. 技術指導および技術援助活動	7
2. 教育・研修活動	8
3. 調査・研究活動	12
4. 広報・普及活動	25
5. 精神衛生協力組織の育成強化活動	26
6. 精神衛生相談（巡回相談を含む）活動	30
III. 条例・規則・その他	
1. 福島県精神衛生センター条例	37
2. 福島県精神衛生センター管理運営要綱	38
3. 主要備品等一覧	42
4. 備付図書一覧	44
5. 県内保健所一覧	45
6. 全国精神衛生センター一覧	46
7. 精神衛生関係資料	48
IV. 消 息	69
V. 編 集 後 記	69

茨城県精神衛生センター

1) 精神衛生センター所報、昭和47年度。

2) ま え が き

昭和47年度の事業報告をおとどけます。又、大分おくりてしまいました。茨城県では、精神障害者の職親制度を作るように、地方精神衛生審議会の答申が出されています。その

為の作業の一環として行った精神障害者に対する意識調査の結果を報告いたします。一般代表として、県職員を、一方では現在実際に職親として回復者を使っている事業所を含めた県内の事業所の方々に対して行ったアンケートの結果をとりまとめました。設問は従来あったものに当センターで新たに追加したり、新たに作製してあります。その中で「精神科の医者や看護婦は頭がおかしい」という設問に対して職親の人が電話でどなり込んできました。看護婦が頭がおかしいとは何事だというわけです。我々は精神疾患が感染する、そばにいる人が染まってしまうと、人々が感じていないかを知りたかったのですがそれを頭がおかしいとは看護婦をバカにしている、従って精神病は価値のないものだという偏見を抱いていることを心ならずも示してしまいました。

精神医療の向上のためという目標をかかげて、看護職員の増員を要求する県職員の中にも、このような偏見が、否、精神衛生に取り組んでいる我々の中にもあることを心から恥じ入ります。来年度も地域精神衛生活動にうち込む積りでおります。各界からの御批判と御教示を頂きたく存じます。

茨城県精神衛生センター所長 瀬川 浩

3) 目 次

まえがき

I. 広 報 普 及 活 動	1
1. 教 育 ・ 研 修	①保健所職員研修..... 1
	②精神衛生相談員資格取得講習会..... 6
2. 講 演 公 衆 教 育 8
II. 育 成 ・ 援 助 ・ 協 力 活 動 9
1. 精 神 衛 生 協 議 会 9
2. 精 神 薄 弱 者 (児) 更 生 巡 回 相 談 12
III. 研 究 活 動 13
1. 精 神 衛 生 セ ン タ ー 関 東 ブ ロ ッ ク 研 究 会 13
2. 全 国 精 神 衛 生 セ ン タ ー 所 長 会 14
3. 学 会 14
IV. 調 査 活 動 15
1. 意 識 調 査	①県庁職員の精神障害に関する意識..... 15
	②県内事業所主の精神障害に関する意識..... 29
V. 相 談 活 動 46
1. 所 内 活 動 46
2. 専 門 的 助 言 活 動 51
VI. 事 務 概 要 53
1. 職 員 53
2. 主 要 備 品 一 覧 54
3. 47 年 度 購 入 図 書 54
4. 予 算 の 状 況 59

栃木県精神衛生センター

1) 所報、第8集、昭和50年度。

2) ま え が き

高度成長の行きづまりの中から、一人一人を大切にしたい人間らしい生き方ということに目がむけられようとしています。それは、物質的な面を強調した経済中心の生き方への反省であり、忘れられ、とり残されていた“心”の問題に気がつかせることになったと云えます。精神衛生の問題は、精神病になるとかならないといった問題だけではなく、日々の新聞をにぎわす社会の病理現象に深くかゝるところのものなのだと思います。そのような大きな問題に、精神衛生センターがドンキホーテよろしく一人で立ちむかえるものとは思っていません。しかし、根気よい、持続的な呼びかけが、社会の偶々で実質的な精神衛生活動を行っている人達とのつながりの中で少しづつでも実を結んでいくことを望んでやみません。

昭和50年度の業務をまとめた所報第8集ができましたのでお手もとにおとどけいたします。今後の当センターのあり方に対する御批判、御提言をお願いいたします。

栃木県精神衛生センター所長 増野 肇

3) 目 次

ま え が き

I. 概 要	1
1. 沿 革	1
2. 組 織	2
3. 職 員 構 成	3
II. 業務実績概況	4
1. 精神衛生相談	4
2. 広報啓蒙活動	12
3. 専門教育	14
4. 技術援助指導	15
5. 会議関係・その他	17
6. 協力組織の育成	18
7. 事業についての研究と報告	19
(1) インシデント・プロセス法による保健婦事例研究会の経験	19
(2) 保健所の社会復帰活動への援助	36
(3) 思春期精神衛生の方法—母親への衛生教育の経験から—	44
(4) 家族教室	60
(参考資料)	
○ 昭和50年栃木県精神障害者登録状況	62
○ 精神衛生教育広報媒体一覧	66

埼玉県精神衛生センター

1) 精神衛生センター所報、第8集、昭和48年度。

2) ま え が き

48年度は、埼玉のセンターにとって大きな曲り角の年であった。本文でも触れているように、それは次の2つの問題に集約できよう。

1つは所内体制の再検討であった。センター発足以来、相談部・指導部の別がありながら、あいまいな形でおこなわれてきた業務の分担と責任体制を明確化することによって、センター機能の充実をめざしたものである。これは、センターの職員数や業務量の増加の必然的な結果として、いずれは直面してのりこえねばならぬ過程でもあった。

他の1つは、48年秋に実施された精神衛生実態調査であった。これは、ある意味ではセンターのあり方を根本的に問われた問題ともいえ、全国のセンターはさまざまな態度をとった。私にとっては、前年度の47年5月の全国センター所長会の席上、厚生省側の説明に疑義を表明して以来1年半、悩み続けた問題でもあった。一斉調査や疫学調査を手がけ続けてきた精神科医としての私の論理は明快で、次の3点に要約した。①激しい反対運動が予想され、地域精神衛生活動に逆効果を与える恐れがある。②強行しえても、方法論自体が適切とはいえず、正確な実態把握は期待し難い。もし脱落地区が生ずれば、統計学的な意義すら失う。③一刻も早く中止され、関係諸方面への傷を最小限度にとどめるべきである……しかし、48年夏、調査が具体的に都道府県までおりにてきたからは、行政機関としてのセンターが如何なる態度をとるべきか、所長としての私には明快な解答を遂に見出しえなかった。その結果、衛生部当局や保健所、あるいはセンターのスタッフにまで、いろいろな形の御迷惑をかけてしまった。心からお詫びしたい。

なお48年度は、「人事往来」に示されているように、前年度の異動ゼロに比し、かなり大巾な出入りのあった年でもあった。

ともあれ、曲り角の1年間の記録をとどめた48年度センター所報を送り出すこととなった。従来なんとなく「センター概要」の名称が用いられてきたが、本号からは、内容にふさわしく「所報」と変更させて戴いた。はたして、私達が曲り角を通過しえたのか否か、通過しえたとしたら、その体験を如何に生かしてどこへ向おうとしているのか、今後とも、さらに暖かく厳しい皆様の御支援をお願いしたい。

埼玉県精神衛生センター所長 佐々木雄司

3) 目 次

ま え が き

I. 精神衛生センターの概要	1
II. 技術指導援助	5
III. 教育・研修	13
IV. 精神衛生相談	27

V. 広報普及・協力組織の育成	37
VI. 調査・研究	41
VII. 資料編	45

千葉県精神衛生センター

1) 精神衛生シリーズ、第7号、昭和50年度。

2) 巻頭言

精神衛生シリーズ通算7号をお届けします。従前このシリーズの発行には巻号をつけたのであるが、今回から通算号名を用いることにした。調査研究課を中心として、このシリーズの編集企画をしているのだが、その討議内容を側聞すると、次のような理由かららしい。即ち

- (1) 定期的に発刊する余裕と労力がない。それだけセンターも多忙になってきている。
- (2) それに掲載内容についての詮議であるが、形式的、定例的というよりも、千葉県の地域精神衛生活動の上で残すべきもの、重要なものを、その都度発刊したいということにもあるらしい。従って年1回のこともあれば、年3回になることもあるかもしれない。最近精神医学の領域は益々広範囲になってきたし、その立場もさまざまであり、雑誌や資料の発行も非常に多くなって、なかなか目を通しきれない。それに古典紹介から現代のものまでバラエティーにも富んでいる。そのような中でシリーズのもつ意味は何かといえば、やはり千葉県の地域精神衛生活動を推進し、検討するためのものでなければならないというのも、もつともである。

今回の内容はそういう意味で、誠にセンター自身のこと、千葉県自身のこととして研究し、調査された資料といえる。広く知識を世界に求めることも大切だが、まず足もとの問題を、出来る範囲の人と予算でまとめておくが大切だと思う。それがあとから続く人達にも大きな道しるべとなるであろう。

そういう意味からいって、このシリーズをもう一步拡大して、各保健所での精神衛生活動のまとめを随時掲載したいし、また精神衛生行政上の問題、改善などもそれぞれの年度でまとめておくことも必要なことだと思われる。それがセンターの重要な仕事の一つとも思われる。

ともあれ本年度は1冊であったが、ここに精神衛生シリーズをお届けし、ご批判を頂きたい。

千葉県精神衛生センター所長 太田廣三郎

3) 目次

巻頭言	1
I. 精神衛生センター来所理由から見た 精神分裂病の事例性	3

II. センターの来談理由調査から 精神医療を考える	15
III. Coloradoの思い出 (Fort Logan Mental Health Center 訪問記)	23
資料・県立総合精神科医療施設設置調査委員会 (千葉県地方精神衛生審議会臨時委員会)による調査結果概要	33
編集後記	111

東京都精神衛生センター

- 1) 事業概要、昭和51年度。
- 2) ま え が き

51年の7月で当精神衛生センターは発足10周年を迎えることになる。10年といっても経過してしまえば早いもので、誠に感慨無量である。その間には幾多の苦難もあったが、所内の職員の懸命の努力はもとより、本庁をはじめ関係諸機関、特に保健所の数多くの方達の温かい御厚情と御支援により、曲がりなりにも現在の姿になり得たことを、ここで心からお礼を申し上げる次第である。

地域精神衛生活動の第一線機関が保健所であり、精神衛生センターは技術面でその援助をするという基本線は、決して十分とはいえないにしても、すでに確立されてきたと考えてよいだろう。これをいかにして肉付けし、完全なものをもってゆくかが今後の課題である。その為には多くの隘路があることは勿論であるが、一つ一つを時間をかけて解決し、少しでも前進の方向に向けて努力することが必要である。精神衛生は決して華やかなものでなく、住民の要求や、その時代における精神衛生の流れなどを見つめながら、慎重に、そして地道に改善の道を進めなければ成功しない性質のものである。

10年間をふり返り、業務の個々について詳細な検討や反省をし、今後の具体的な方策を計画し、その実現に努力していく所存である。今後とも関係各位の変らない御理解と御指導をお願いする次第である。

東京都立精神衛生センター所長 菅 又 淳

- 3) . 目 次

ま え が き	
I. 精神衛生センター概要	3
1. 沿 革	5
2. 位置と所在地	6
3. 施設の内容	7
4. 組織及び職員	11
5. 予算・行事・業務実績一覧	12
II. 業 務 実 績	17
1. 業務の概況	19

2. 技術指導及び技術援助	20
(1) 対象	20
(2) 島しょへの技術援助	22
3. 教育研修	23
(1) 序	23
(2) 精神衛生相談員資格取得講習会	25
(3) 精神衛生短期講習会	30
4. 精神衛生相談	34
(1) 新来相談	34
(2) 再来相談	50
(3) 訪問指導	50
(4) 電話相談	53
5. 社会復帰活動	55
(1) 集団レクリエーション	55
(2) 職親制度	59
6. 調査研究	62
7. 広報普及・協力組織の育成	64

神奈川県精神衛生センター

- 1) 精神衛生センター所報、第11集、昭和50年度。
- 2) まえがき

昭和50年度の当センターの活動状況を「精神衛生センター所報(第11集)」としてまとめましたのでご報告いたします。

深刻な財政難2年目を迎えた本年度(昭和50年度)は物心共に暗い1年間であった。所報の発行も一時強制廃止させられかねない勢で、精神衛生センターとは一体何かとその存在理由をこれまでの10年間とはちがった形で、改めて問い直す機会が与えられることになったが、漸く根づきはじめてかに見えた地域精神衛生活動にとってこの打撃はすこぶる大きなものがあった。

物的打撃もさることながら心理的打撃は一層大きく、それからの立ち直りを一日もはやく図らねばならないと考えている。

この第11集は従来のセンター業務の内容をちがった風にまとめなおしてみた。「直接サービス業務」および「間接サービス業務」という項目がそれで、直接サービス業務には精神衛生相談、デイ・ケアおよび外来診療を、間接サービス業務には技術指導・技術援助および教育研修をそれぞれ含ませたが、精神衛生センターにとって「地域精神衛生活動推進の中核となるための機能」とは、どちらなのか。10年を経過した今日状況の中で改めて考えなおさざるを得なくなったからである。

まさしく転換期にある地域精神衛生活動を、これまでに積み重ねられた10年間の経験の

延長線上ではなくて、それを止揚した新しい出発点でとらえなおしてみなければなるまい。

神奈川県立精神衛生センター所長 石原幸夫

3) 目 次

まえがき

I. 精神衛生センター活動

主管課（県保健予防課）との連絡協調……………1

1. 精神衛生問題連絡会……………1

2. 関連会議……………2

II. 直接サービス活動……………4

1. 精神衛生相談活動……………4

1) 概 況……………4

2) 電話受付ケース……………6

3) 新 ケ ー ス……………8

4) 再来ケース……………14

5) 問題点と今後の方向……………16

2. デイ・ケア活動……………17

1) 概 況……………17

2) デイ患者の選択……………20

3) デイ患者の年度別統計……………22

4) デイ・ケア・プログラム……………23

5) 家族懇談会……………27

6) 心理テスト経過……………28

7) 退所デイ患者状況……………29

8) 友 愛 会……………30

9) か も め 会……………31

3. 外来診療活動……………32

1) 概 況……………32

2) 診断別外来患者……………33

3) 年齢別外来患者……………34

4) 医療費別外来患者……………34

III. 間接サービス活動……………35

1. 技術指導および技術援助……………35

1) 概 況……………35

2) 技術指導会議……………37

3) 保健所技術指導実績……………38

4) 保健所・精神衛生センター合同会議……………43

5) 集団生活指導教室担当者との打合せ会……………44

6) 関係機関への技術援助活動……………47

2. 教育研修活動……………47

1) 概 況（年間計画の立案）……………47

2)	保健子防課長研修	49
3)	婦長研修	49
4)	保健婦研修	50
5)	保健所嘱託医研究会	53
IV.	調査研究活動	54
1.	概況	54
2.	昭和50年度研究課題	55
3.	昭和50年度研究発表演題	57
V.	精神衛生団体との協力活動	58
1.	概況	58
2.	神奈川県精神衛生協会	59
3.	神家連	62
VI.	精神衛生センター機構・予算	
1.	目標	64
2.	沿革	65
3.	機構	68
4.	職員	69
5.	予算	70

新潟県精神衛生センター

1)	精神衛生センター年報、昭和49年度。	
2)	目次	
I.	センターの概要	1
1.	組織及び分掌事務	3
2.	職員の状況	4
3.	予算	4
4.	施設の概要	5
II.	事業実績	7
1.	精神衛生相談	9
2.	関係職員等に対する教育・研修	16
3.	調査研究	18
4.	保健所に対する技術援助	19
5.	幼児精神衛生活動	21
6.	広報普及	23
7.	協力組織の育成指導	25
III.	参考資料	27
(1)	県下精神病院・精神科診療所一覧	29
(2)	県下保健所一覧	30
(3)	県下患者家族会一覧	32

(4) 県下断酒会・酒害相談所一覧	35
(5) 関係図書目録	36
(6) 年刊・季刊・月刊誌	53
(7) 関係映画フィルム目録	53
(8) 精神衛生センターの運営要領	54

富山県精神衛生センター

1) 精神衛生センター所報、昭和50年度。

2) ま え が き

経済的不況等の状勢から昭和50年度は予算も緊縮され、業務の執行にさまざまなきびしさが伴いましたが、ともかくも先年度の事業をひきついで、よりその効果を高めることに努力して参ったつもりです。

いろいろと批判や反省もあり、時には迷いもありましたが、その都度検討し調整しつつ、地域精神の向上にいささかなりとも活動いたしました。

この度、そのささやかなまとめとして昭和50年度所報をつくりましたので関係各位の御意見をたまわりたいと存じております。

今後とも御指導よろしくお願い申し上げます。

富山県精神衛生センター所長 小野啓安

3) 目 次

ま え が き

職員及び予算	1
昭和50年度事業及び活動の概要	2
1. 保健所への技術指導援助	7
2. 関係職員研修会の実施	8
3. 3才児精密検診、事後指導の協力	11
自閉性障害児の遊戯治療について	13
自閉性障害児親子合宿について	19
在宅精神障害デイケア事業について	25
地域精神衛生活動について	39
所内相談の概要について	44
家族会における「家族の悩み調査」について	47
富山県精神衛生協会事業の協力について	62

石川県精神衛生センター

1) 石川県精神衛生センター所報、第2号、1976年度。

2) ま え が き

昭和47年度から3年間の精神衛生センターの活動状況を一括して所報第2号としてまとめましたので報告いたします。

さて、この3年間は当センターにとってかつてない多事多難なときでした。とくに昭和48年度本県において第21回精神衛生全国大会が開催されるというので、当センターも各主要行事に参画し、夫々に開催準備をすすめていたところ、ご承知のような諸情勢により開催直前に中止となり、今度は一転して中止に伴なう後始末に忙殺されることになりました。この体験は私どもにとって貴重なものであったと思います。

大会は中止になりましたが、一方、これを契機に精神障害者家族会結成の機運は一層盛り上り、当センターおよび保健所保健婦諸姉の献身的な尽力により、1～2の地区を除いて殆どの保健所管内で精神障害者家族会が結成され、県連合会も設立されました。

また最近社会問題化してきた酒害者の更生運動も当センターの積極的な援助により次第に活発化し各地に支部結成の動きもみえてきました。このように県内各方面に地域精神衛生活動の芽生えがみえてきたことは誠に喜ばしいことであります。これを如何に育て成長させていくかはこれからの課題であろうと考えます。その他山積している課題解決のため、私を含めて所員一同たゆみない努力をつづけていく所存ですので、皆様のあたたかいご支援をお願いいたします。

昭和51年1月

石川県精神衛生センター所長 中村 一郎

3) 目 次

ま え が き

I. 精神衛生センターの概況

1. 位置および交通	1
2. 施 設	2
3. 発足以来のあゆみ	2
4. 職 員	3
5. 業務分担	4
6. 予 算	5

II. 精神衛生センターの活動

1. 技術指導および技術援助	7
2. 教育研修	7
3. 広報普及	7
4. 調査研究	7
5. 精神衛生相談	8
6. 協力組織の育成	8
7. 関係機関との連けいの促進	8
附1. 保健所など関係諸機関に対する指導援助	9
附2. 精神衛生講習会	10
附3. 研 修 会	11

附4. 事例研究会	11
附5. 講演会および座談会	12
附6. ラジオ、テレビ、マスコミの利用	12
附7. 出版物の作成配布	13
附8. 年別、男女別相談者数	13
附9. 相談理由別調	14
附10. 精神医学的分類調	14
附11. 処置内容別調	15
附12. 業務連絡会	15
附13. 精神障害者家族会結成状況	16
附14. 北陸断酒新生会援助	17
III. 研究活動報告	
1. いわゆる「境界線事例」の予後	19
2. 北陸断酒新生会員の調査	22
3. 家族会関係患者就職状況調	25
IV. 精神衛生関係資料	
1. 保健所、精神病院、総合病院一覧	37
2. 福祉施設一覧	38
3. 精神障害者病類別、保健所別登録状況	42
4. 精神障害者性別、年齢別登録状況	46
5. 精神障害者年度別指導状況	48
6. 精神障害者の入院、通院、医療状況	49
V. 付 録	
1. 精神障害者の医療と福祉の手引	

岐阜県精神衛生センター

- 1) 岐阜県精神衛生センター所報、No.5、1975年度。
- 2) はじめに

精神医学の歴史をふり返ってみますと、ピネルによる精神病者の鉄鎖からの解放、フロイトの精神分析、抗精神薬による症状の抑制、これら3つの時代に続いて、今や第4の時代、コミュニティ精神医学の時代に入っています。コミュニティ精神医学という用学は昭和38年頃からさかんに用いられるようになり、それは抗精神薬療法への幻想が破られた頃と時を同じくしています。わが国でも、そういった時代の流れに応じて、昭和40年以来精神衛生センターの設置がはじまり、地域ぐるみ、社会ぐるみの精神衛生活動への参加が志向されてきています。かくのごとき状況の中において、岐阜県精神衛生センターも細々とながらも活動を続けてきました。昭和50年における特記すべきことはデイ・ケアの開始です。従来の精神衛生活動を一段と強化したいという意図のもとにはじめられたわけです。

ここに昭和50年の当センターの活動状況を所報として報告し、今後の活動の礎にしたいと思ひます。

昭和51年3月1日

岐阜県精神衛生センター所長 赤座 叡

3) 目 次

はじめに

1. 施設 の 概 況	1
2. 組 織 及 び 職 員	3
3. 予 算	4
4. 業 務 実 績	4
1. 所 内 業 務	5
2. 所 外 業 務	11
3. 協 力 組 織 の 育 成	19
4. デイ・ケア 活 動	22

静岡県精神衛生センター

1) 静岡県精神衛生センター所報、No.4、1973年度。

2) 発刊にあたって

われわれはセンター業務の6本柱を比較的忠実に行なってきたので、優等生的センターと見られる向きもあるようだが、7年間もの長い間同じようなことをやりつづけると、牛歩の進歩はあるにせよ、広く浅くびまん性になりやすく、マンネリ化してくるのである。

そこで何かに重点を置いてということになるわけであるが、センターの行政上の立場からして、重点施策を遂行することが仲々難かしくなるのである。

たとえば関係諸機関とのネットワークが重要だとしても、センター自体がフィールドを持っていないので、保健所長に頼んで音頭をとって貰わねばならない。つまり保健所の新規事業としてやるわけであるが、その事業費は保健所におんぶするか、別途予算化をはからねばならないであろう。或は地域精神医療の相手である保健婦さんの研修を重点的に行なうにしても、その召集はセンター所長の命令では出来ないし、支払うべき旅費ももっていないのである。

このように金と力はないセンターではあるが、職員の努力と協力によって、独自の業務たとえば調査研究やサービス機関としての機能を充分果してゆきたいものだと思う。

いささか愚痴っぽくなって恐縮ではあるが、日頃思っていることを述べて、第四号の所報の発刊の言葉にかえる次第である。

昭和48年3月31日

静岡県精神衛生センター所長 平原 鎮 夫

3) 目 次

発刊にあたって

自閉症またはその疑いのある子どもの実態調査	1
-----------------------	---

精神衛生センターの機能と役割についての私見	11
自閉症児の教育問題（その3）	22
精神障害と接するにあたって	26
酒害相談事例を通しての断酒会活動の実情及び展望	29
（紹介）自閉的過程とその治療	35
精神衛生活動状況	44

愛知県精神衛生センター

1) 総合保健センター年報、第4号、昭和49年度。

2) 序

ご承知のように、一昨年暮の中東戦争に端を発した石油危機を契機としまして、社会情勢が一変し、わが国の施策も高度経済成長から安定成長と高福祉の推進へと大きく転換しました。然し世の中どのように変わろうとも健康を守ることが大切なことに変わりはなく、むしろこういう時にこそ尚一層健康に留意する必要があります。私共は本年始め仲谷新知事をお迎えしましたが、その公約の中にも“県民のいのちをまもる”ことが強調されています。こういう情勢の中で私共の業務が旧来に倍して重要であり、したがって責任が極めて重いことを再認識しております。幸い県民の方の当センターに対する理解が深く、日増しに利用者が増加しています。私共も開所以来懸命にやってきましたが、本年度はすでに利用された方からアンケートにより種々御意見を承りました。それに基づきまして今後内容を更に充実し、サービスの向上に努めたいと考えております。

本書は、当センターの昭和49年における診療実績並びに業務記録を収録したものです。皆様の暖かい御指導、御鞭撻が戴ければ幸甚でございます。

昭和50年10月

愛知県精神衛生センター所長 高橋春雄

3) 目次

I. 総括編

第1 概要	1	第3 定員及び現員	5
1 施設の概要	1	第4 主な役職者等	6
2 業務の概要	1	第5 施設一覧	7
(1) 成人病診断部	1	1 建物及び附属設備	7
(2) 聴力音声言語診断部	2	2 主な備品設備	8
(3) 視力診断部	2	第6 予算及び決算状況	11
(4) 精神衛生センター部	2	(参考) 使用料及び手数料	13
(5) 電子計算組織	3	第7 施設見学来訪者状況	13

第2 機構

II. 統計編

第1 診療部門別・月別受診者数	15	第4 検査入院患者状況	16
第2 診療費支払方法別件数	15	第5 成人病診断部門検査件数	17
第3 診療部門別・地域別受診者数	16	1 放射線検査件数	17

2	化学検査件数	18	第6	聴力音声言語診断部門検査件数	20
3	生理検査件数	18	第7	視力診断部門検査件数	21
4	体力検査件数	20	第8	精神衛生センター部門検査件数	21
5	その他検査件数	20	第9	訓練・指導件数	22
III. 業務編					
第1	成人病診断部	23	(3)	月別・性別の受診者 数未来所者数	24
1	総合健診システム（人間ドック） における諸統計	23	(4)	受診者の内訳	24
1-1	人間ドックにおける検査項目	23	(5)	未来所者の内訳	25
1-2	総合健診システム利用 状況	23	(6)	受診者に対する判定 指導内訳	25
(1)	受診者の性・年齢別 数	23	(7)	精密検診指示者の性 ・年齢	25
(2)	月別受診者数	24	(8)	栄養指導内訳	25
(1)	域値決定時の年齢別被検者 数	98	(2)	緑内障のStage分類	114
(2)	域値決定迄の年齢別の検査 期間と回数	98	(3)	統計的検討	116
4	聴能訓練部門	99	第4	精神衛生センター一部	123
(1)	難聴児の就学猶予について	100	1	教育研修業務	124
(2)	今後の問題点	101	(1)	教育研修	124
5	言語訓練部門	101	(2)	技術指導及び技術援助	128
(1)	言語発達遅滞への訓練の実 態	102	(3)	広報普及	134
(2)	言語訓練の問題と課題	104	(4)	協力組織の育成・連携	136
(3)	構音訓練の実態	105	2	調査研究業務	136
(4)	構音訓練の問題と課題	106	(1)	一般医家の精神衛生に関する 意識調査	137
(5)	吃音訓練の実態	107	(2)	高校生精神健康に関する 調査	140
(6)	吃音訓練の問題と課題	107	3	相談指導業務	144
6	言語検査	107	(1)	所内相談	144
第3	視力診断部	109	(2)	所外相談	150
1	受診状況	109	第5	電子計算組織	151
(1)	新来受診者数	109	1	コンピュータの構成	151
(2)	地区別受診者数	109	2	システムの概要	151
(3)	受診ルート	109	(1)	目的	151
(4)	年齢別受診者	109	(2)	概要	151
2	疾患別にみた受診傾向	110	(3)	プログラム	156
(1)	疾患別統計	110	3	業務処理	156
3	眼底写真撮影による緑内障ス クリーニングの可能性	112	(1)	処理時間	156
(1)	乳頭量定パターン	113	(2)	処理件数	157
			(3)	穿孔作業	158

IV. 研 究 編

第1 学 会 発 表……………161 第2 医 学 雑 誌 等 発 表……………165

兵庫県精神衛生センター

1) 精神衛生センター所報、第7号、昭和46年度。

2) ま え が き

最近我国における経済の高度成長は、目ざましいものがあります。反面社会環境の多様化は、我々の精神生活にいろいろな問題を投げかけ混乱を起しており、人間関係の危機が強く叫ばれております。

とかく経済発展の陰に無視されてきた精神衛生が今日ほど大きくクローズアップされてきた時代はなかったと思います。

昭和40年精神衛生法の一部改正に伴い発足した精神衛生センターも、はや7年を経過し、その間第一線機関である保健所には精神衛生相談員が置かれ、またセンターの技術職員の充実が図られるなど組織体制の強化が進められて来ました。このようにしてようやく従来の相談所的業務から大きく脱皮しセンター本来の技術中枢機関として、また技術指導体制の中核として今後の活躍が大いに期待されるところであります。

ここに昭和46年度の事業概要を取りまとめましたので大方のご批判を仰ぎたいと存じます。

昭和47年 8 月

兵庫県立精神衛生センター所長 今井英世

3) 目 次

はじめに

衛生行政における精神衛生の役割……………	1
兵庫県における精神衛生活動の過程と展望……………	3
第1部 精神衛生センターの概要（沿革、施設、機構、職員、予算）……………	13
第2部 業務の実績	
1. 知識普及活動……………	17
2. 地域精神衛生活動……………	20
3. 相 談 活 動……………	22
スクール・フオビア親の会……………	24
自 閉 児……………	40
う つ の 会……………	73
4. デイ・ケア……………	78
5. 技術指導及び援助……………	83
母子分離の立場よりみた3才児「心の検診」……………	84
精神発達の立場よりみた5才児追跡検診について……………	94
6. 研究・調査報告	
対患者精神療法に加えた対家族精神療法の必要性……………	101
当センターにおけるインテーク業務についての一考察……………	106
精神衛生相談における離婚の話題について……………	119

○資 料.....	127
-----------	-----

県内衛生関係分布図、保健所一覧表
病院及び入退院患者状況他

岡山県精神衛生センター

- 1) 精神衛生センター所報、第1集、昭和46年度。
- 2) ま え が き

昭和26年に発足しました岡山県精神衛生相談所は、昭和46年4月1日、精神衛生センターとして再発足致しました。

その活動の概要をとりまとめ、所報第1集と致しました。

当センターの業務は、精神衛生に関する知識の普及、調査研究、技術指導及び教育、ならびに相談指導(治療を含む)であります。

過去1年をふりかえり、新たな発展を遂げるよすがとして、この所報を作成致しました。ささやか乍ら、御一読下されば幸いです。

昭和47年3月31日

岡山県精神衛生センター所長 三好幸三

- 3) 目 次

I. センターの概要

1. 目 標.....	3
2. 沿 革.....	3
3. 位置と交通.....	3
4. センターの現況(機構、職員構成、建物、週刊行事予定表).....	5
5. 予算の状況.....	6

II. センターの活動

1. 他機関への協力及び技術指導.....	9
2. 教 育.....	15
3. 広報普及活動.....	17
4. 精神衛生相談(所内、所外).....	20
5. 組織の育成.....	29
6. 調 査 研 究.....	30
付 精神衛生研究会のまとめ.....	39

III. 参 考 資 料

1. 精神障害者家族会.....	47
2. 岡山県断酒会.....	49
3. 岡山県内精神病院分布図.....	51

広島県精神衛生センター

- 1) 精神衛生センター所報、第4号、昭和50年度。

昭和47年4月に当センターが開設されてから満4年を迎え、業務も一応軌道にのりつつあるようである。職員も精神衛生の意義を自認し、着実に実績を積みあげて来ているようでもある。しかし、これらの実績が真に県民のために生かされてきたとかと問われるとき、唯々センターの非力を痛感するばかりである。前所長宇野文子先生もこの点を弱いマンパワーにあるとして、増員要求を重ねてくれたが、定員も、予算もこの4年間殆んど拡大されないままに今日に至っている。昭和51年このような状況の中でやむを得ぬ事情とはいえ、宇野所長が退任されたことは、センターにとって、貴重なマンパワーを失うことになってしまった。

さて、50年度の当センターを振り返ってみると、まず保健所における研究会への参加に重点がおかれた、これはセンターとしてもより現実的なより具体的な問題を通して、地域と密着した活動に接するなかから指導性を得たいとの考えからである。センターには保健所のようなはっきりしたサービスエリアを有しないことからこうした保健所活動に入り込んでゆく姿勢を示すことになったのである。しかし、一方でセンターの特定のサービスエリアを得るためにパイロット地域の設定を考え、総合的な地域精神衛生活動のためのモデル研究を予算化しようとしたが実現ならず、次年度に持ち越されることになった。隔月『センターだより』を発刊するようになったのも保健所との連携を密にするためのものである。次に相談活動として、新たに地域断酒会の協力のもとに酒害を克服された方を相談員に委嘱し、酒害相談日をはじめた、月1回の相談日ではあるがこれを契機として、一般相談のなかに、アルコール問題をかかえた家族の相談件数が急増していることから、その掘りおこしは効果を認めたが、処遇のうえで十分な対応が取れず今後の課題となっている。デイケアも3年を経過し医療機関からの期待も徐々に高まりその期待に応えきれない程に膨らみ、センターの中でリハビリ機能をどこまで取り入れてゆくかの決断が迫られているともいえる、調査研究はその予算がなく、個人的研究報告に止ったことは残念だがセンターが地域精神衛生活動のより具体的な分野における研究機関としての性格を有していることから、今後調査研究を活発にしたいと考えている。

ところで宇野所長は、次年度は開設以来5年間をまとめた所報を作りたいとの希望を述べられていたが5年間を一つの目度にしてわれわれは微力ながらも県民の精神衛生のために精進したいと考えている、この拙報に対する御意見御批判をお願いしたい。

昭和51年11月

広島県精神衛生センター所長 今田寛睦

3) 目 次

〔I〕 概 要

1. 沿 革	1
2. 組 織	2
3. 施 設	3
4. 予 算	4

5.	条例・規則	5
6.	センター運営要領	6
〔2〕	業務実績	
第1章	教育、研修、普及広報	9
1.	専門教育及び研修	11
2.	技術指導、技術援助	16
3.	講演会等公衆教育	23
4.	協力組織の育成指導	26
第2章	相談指導業務	29
1.	所内相談の概要	29
2.	デイ・ケアの実施概要	36
3.	自閉症児の集団指導実施概要	39
4.	酒害相談事業の実施概要	41
5.	2才児検診実施概要	44
第3章	調査研究	
1.	精神衛生相談のとりくみについて	
	一人が来所しない場合のインテークワーカー	45
2.	デイ・ケアにおけるプログラム実践及び	
	その効果に関する考察—その3—	51
3.	自閉症相談援助過程におけるソーシャルワーカーの役割	56
4.	酒害相談の特性ならびに相談のあり方について	62
5.	2才児検診における精神衛生指導の実施について	69
〔附〕	広島県における精神衛生の概況	78
	アルコール中毒性精神障害者対策について(要望)	80

山口県精神衛生センター

- 1) 山口県精神衛生センター所報、第1号、1976年度。
- 2) 発刊にあたって

やっとこさ、第1号をお届けすることができました。唯、単なる業務報告的なものだけでなく、精神衛生センター運営に絡む諸々の問題を掘り起こし、皆さんと一緒に考えて頂くものと最初は企画していたのですが、刷り上がって見ると、矢張り月並的なものになってしまいました。

地域精神衛生は、その範囲が余りにも広い為、現在の精神衛生センターの力をもってしては如何ともし難く、あたかも県内を一本の帚で掃除するに等しい思いがします。やればやる程焦りと挫折感を感じるのは山口県だけでしょうか。

併し掃けばそれだけでも奇麗になる筈と頑張ってきた結果と反省がこの所報です。正直に言って自慢できるものは何一つありません。併しそれが現在のセンターの偽りのない姿であり、力なのです。

幸い精神衛生センター第2次あり方委員会も発足し、これからの新しい地域精神衛生活動の方向づけや、センター・保健所等に対する構想が検討されつつあります。併し地域精神衛生活動の歯車はおいそれと直ぐには動いてはくれませぬ。でも一歩後退二歩前進でもよい、とに角前向きになって欲しいものです。

月並みな所報になったとはいえ、中には皆さんの首を傾かせ、共鳴を得る項目もあろうかと思ひます。どうか忌憚のないご批判、ご指導を頂ければ幸いです。

昭和51年

山口県精神衛生センター所長 小林 茂

3) 目次

発刊にあたって	
ボランティア活動を通して見た「遊戯療法」への一考察	
——「自閉児の集団遊戯療法」——	1
デイ・ケア	
——4年間の経過とその考察——	18
センターにおける教育研修（特に保健婦研修）について	
——3年間の実施状況をかえりみて——	22
山口県下における家族会活動	
——山口県精神障害者家族連合会への援助をめぐって——	25
MHCの運営並びに活動についての反省	31
自閉児とのかかわり	37
資料	47

徳島県精神衛生センター

1) 精神衛生センター所報、昭和49年度。

2) はじめに

昭和49年度の当センターの活動状況がまとまりましたのでご報告いたします。

活動内容は、前年度から継続事業である各保健所の定期精神衛生相談の側面援助、関係諸機関職員の教育研修業務、日常の相談業務、そして社会復帰のための側面援助など、あれもこれもといったまとまりのないものになってしまいました。

所報の中に示された各数字は無表情ではありますが、それぞれに多くの人達の協力と援助があったことを忘れることはできません。

今後とも一層の努力をする所存でございますので皆様方のご指導、ご批判を賜りますようお願い致します。

昭和51年3月20日

徳島県精神衛生センター所長 幸田文一

3) 目次

はじめに	
一般概況	1
広報普及業務	6

教育研修業務	8
技術指導、技術援助業務	13
相談指導業務	17
調査研究業務	23

香川県精神衛生センター

1) 精神衛生センター年報、第4集、昭和45年度。

2) ま え が き

専任者の定員5名、職種別1名ずつという小さな組織で、精神衛生センター運営要領に示されているような業務を万べんなくこなしていくことはとてもできそうにないので、当所では相談業務や広報・調査などをなるべく手控え、各保健所における精神衛生業務を軌道に乗せることを重点目標に全力をあげてきたつもりである。開所以来の努力にかかわらず、ひとりだちできそうな保健所はまだ1～2にとどまっている現状で、微力を敷くとともに、かつて小坂氏が栃木県であげられた疾病管理の業績の偉大さに改めて感じ入っている次第である。各保健所には仕事が多過ぎて人と金が足りないという共通事情の他、それぞれのお家の事情もあって、精神衛生業務にまともに取り組むためには、非常な無理をしなければならないということが、次第に理解されてくるにつけ、私達の努力の空転を防ぐためには、小規模精神衛生センターの当面の在り方がしきりに気になっている昨今である。保健所における精神衛生業務運営要領の改訂についても足踏みしているようであるが、保健所がもっと前向きの姿勢で精神衛生業務に取り組めるような条件づくりに対し、やはり中央からの働きかけも期待される。

実績の香ばしくない年ではあったが、一年間の仕事をまとめ、今後の前進のよすがにしたい。

香川県精神衛生センター所長

3) 目 次

ま え が き

I. センターの活動状況

1. 技術指導および技術援助	1
2. 教育と研修	6
3. 広報普及活動	16
4. 調査と研究	18
5. 所内の精神衛生相談	33
6. 協力組織の育成と地域活動	38

II. 地域の概況

1. 精神科医療機関の現況	41
2. その他の精神衛生組織	42

Ⅲ. センターの概況	
1. センターの運営要領	43
2. 組　　織	45
3. 予算の状況	46
4. 定数と職員	47
5. 保健衛生センターの仕組み	47
Ⅳ. 精神衛生統計	
1. 精神障害者の年次推移	49
2. 医療費区分の年次推移	49
3. 措置患者の状況	50
4. 通院医療の取扱い状況	50
付　　録	
函　書　一　覧	51
全国精神衛生センター・相談所一覧	54

高知県精神衛生センター

- 1) 高知県立精神衛生センター所報、第1号、1976年度。
- 2) はじめに

昭和48年4月に開設されました高知県の精神衛生センターも、日常業務におし流されながら3年間が過ぎてしまいました。

言葉の正しい意味では、精神衛生のセンター的な活動はできておりません。しかし、少ないスタッフと予算の中で、それぞれのスタッフは勿論のこと、種々のボランティアとして協力してくださった人達の支えに基づき、各種の問題を持って来所されました人々に少しでも問題解決の努力をと思い、活動してきました。本県の場合、狭義の医療行為はしないことになっておりますので、「相談」「診断」「遊戯療法」「デイ・ケア」といった所内活動の他に、駐在保健婦の活動にのり、所外活動も重点をおいております。そのため比較的緊急な相談に応じることができず、仲々予約の日時が取れないという不便をおかけした人々も多いと思います。

現在のスタッフの上に、新しいスタッフを迎え入れる努力をするなかで、このような不便を最少限にするよう努力していかねばと考えております。

何分、貧弱なセンターですので、一朝一夕には、言葉の正しい意味でのセンターには到達しませんし、そのようなことは「夢」であるかも知れませんが、今後各方面の方々の御助言を積極的にとり入れ、夢の実現の努力をしていかねばと思っております。

昭和51年6月

高知県立精神衛生センター所長 吉田健男

- 3) 目　　次

はじめに

精神病患者とのつき合い論序説..... 1

心理テストの使い方と留意点	
——地域活動の実践からの一検討——	5
紹介：自閉症	10
言語発達遅滞の指導	14
児童臨床にたずさわって	19
資料	23

福岡県精神衛生センター

1) 精神衛生センター年報、昭和50年度。

2) はじめに

昭和41年4月、福岡県精神衛生センターが発足して、すでに10年が経過した。

当時、福岡県では、精神医療施設だけをとりあげてみると、国立（総合病院の精神科）県立の4病院を含めて80精神病院、病床合計10,552床を算え、その普及率は人口万対26.5床に達していた。（因に、昭和31年度の調べでは、国立を含めて35病院4診療所、2,649床に過ぎなかった。）その後も病床は漸増して、昭和50年末では、91病院（うち国公立4病院）10診療所、16,079床で、病床普及率では人口万対38.5床にもなっており、精神衛生センターを中心とする20km圏内でも、31病院5診療所、約4,950床という密度を示している。

精神医療施設という一側面だけをとりあげてみても、このような状況にある中で、県内ただ一ヶ所に過ぎない精神衛生センターの事業として要請されるものは何であろうか。もちろん、所内における相談事業、デイケア事業、あるいは教育研修等の直接的サービスもさることながら、県内21カ所の県立保健所、13カ所の政令市保健所等を拠点とする地域精神衛生活動を促進するための援助指導とか、その他の各種関係機関、団体等との協力活動の組織化というような、プロモーターとしての活動が当面緊要な課題のように思われる。この点、当センターのこれまでの活動のあとをふり返ってみるとき、残念ながらその歩みは誠に遅々たるものであると反省させられる。ただ、それでも、県内いくつかの地域において、困難な条件の中で、主として保健所と関係精神病院、あるいは精神障害者家族会等の協力によって、地域精神衛生活動の核とでもいうべきものが出来て、障害者の社会復帰促進のためにも、徐々に効果を挙げつつあるということは、当該地区関係者の理解と努力のたまものであるが、われわれ精神衛生センタースタッフの大きな喜びとするところであり、今後さらに明るい展望をもって、地域精神衛生活動が一層広く深く滲透していくことを目標に、微力をつくしていきたいとおもう。

ここに、不十分なものはあるが昭和50年度のセンターの業務の概略を報告し、各方面のご指導とご協力をお願いする次第である。

昭和51年11月

福岡県精神衛生センター所長

2) 目 次

精神衛生センターの概要

所管業務の概要	1
精神衛生施設	4
業 務 実 績	
第1章 技術指導・技術援助	5
1. 保健所	5
2. その他の関係機関	17
第2章 教 育 研 修	19
第3章 広 報 普 及	21
第4章 調 査 研 究	23
第5章 精 神 衛 生 相 談	25
第6章 デイ・ケア活動	35
1. 成 人 部 門	35
2. 児 童 部 門	40

長崎県精神衛生センター

1) 長崎県の精神衛生、第3号、昭和51年度。

3) 目 次

暖 い 心

長崎市中央保健所精神衛生相談室の現況	1
精神病と家族について	8
地域家族会のあゆみ	12
断酒会と県下の活動状況について	13
自閉症児とその親の会について	15
精神科看護者のつぶやき	21
精神科退院者の状況について	24
デイ・ケアの試み	37

宮崎県精神衛生センター

1) 精神衛生センター年報、第2号、昭和50年度。

2) ま え が き

昭和50年度は地方財政の緊迫化に伴ない、宮崎県においても緊縮財政を迫られ節約のう
えでの事業施行となった。然し乍ら過度期とはいえ、精神衛生センターも49年10月に発足
したばかりであり、何かにつけ皆様方に御迷惑をお掛けしたことを深く反省している。50
年度はセンターにとり、画期的な年であった。事業も50年後半は計画の練りなおしにより
事業拡大を図りその実践活動を展開した。1年間を振り返ってそれぞれの活動を収録すると、
昨年よりも量的に多くなった。年度の締めくくりと云うかやはり年報として記録を残すこと

となる。本年度は前に述べたように事業の内容も、地域活動、デイケア事業、調査活動と新たな附加事業となり、センター指標の目的にいくらか近づいた実践の跡がみえた。それはそれぞれの持分で企画活動した職員の足跡でもあり、センター自主活動の成果でもあるといえよう。

どうぞ一読いただき、皆様方のご批判とご指導を仰ぎ、今後も50年度を踏まえ、更に意欲的に取組み県民の心の健康の増進のため一段と努力したい。

昭和51年6月

宮崎県精神衛生センター所長 清水 純一

3) 目 次

第一編 センター概要

I. 施設及び運営の概要	3
1. 沿 革	3
2. 建築概要	3
3. センター平面図及見取図	4
4. 職員構成	5
5. 予算執行状況調	6
6. 企画及会議	7

第二編 業務実績

I. 広報普及活動	11
1. 活動の概要	11
2. 広報活動	12
3. 普及活動	13
II 技術指導、技術援助活動	14
1. 活動の概要	14
2. 技術援助指導	14
3. 保健所と連繫援助指導	14
III 教育研修活動	15
1. 活動の概要	15
2. 学生教育	15
3. 研修会、研究会	16
(1) 市町村団体等研修会	16
(2) 職場研修会	16
(3) 特殊教育研修会	16
(4) 職員研修並びに勉強会	17
(5) 精神科医研究会	18
(6) 精神衛生業務従事者、保健婦等事例研究会	19
IV 相談診療活動	20
1. 活動の概要	20
2. 所内相談	21
(1) 種類別相談状況	21
(2) 診断状況	22

(3) 処 理 状 況	23
3. 訪 問 指 導	23
4. 精 神 衛 生 セ ン タ ー 移 動 相 談	24
(1) 移 動 相 談 実 施 要 領	24
(2) 実 施 内 容 と 結 果 (1) 三 股 町 2) 西 都 市)	26
(3) 未 就 学 児 移 動 相 談 (都 城 市)	32
(4) 地 域 住 民 の 精 神 衛 生 に 関 す る 意 識 調 査	33
5. 社 会 復 帰 適 応 指 導 (デ イ ・ ケ ア)	38
(1) 概 念	38
(2) 第 一 回 デ イ ・ ケ ア 実 施 に つ い て	38
(3) ケ ー ス 把 握 の 過 程	38
(4) デ イ ・ ケ ア プ ロ グ ラ ム	39
(5) デ イ ・ ケ ア 参 加 者 区 分	40
(6) プ ロ グ ラ ム の 結 果	44
(7) 第 2 回 デ イ ・ ケ ア 実 施 に つ い て	46
(8) デ イ ・ ケ ア プ ロ グ ラ ム	47
(9) デ イ ・ ケ ア 参 加 者 区 分	48
V 調 査 研 究 活 動 (県 内 保 健 婦 業 務 の 現 状 に つ い て)	52
1. 調 査 概 要	52
(1) 調 査 目 的	52
(2) 調 査 方 法	52
(3) 調 査 結 果 の 分 析	52
2. 保 健 婦 の 精 神 衛 生 業 務 調 査 表	53
3. 調 査 結 果 の 集 計 表	54
4. 調 査 結 果 の 分 析 表	56
(1) 訪 問 指 導 等 に つ い て の 現 状	56
(2) 精 神 衛 生 セ ン タ ー に お け る 研 修 内 容 の 希 望 に つ い て	61
(3) 精 神 衛 生 セ ン タ ー 保 健 婦 活 動 に 対 す る 希 望 に つ い て	62
5. ま と め	63
VI 関 係 団 体 へ の 参 加 育 成 活 動	67
1. 活 動 の 概 要	67
2. 大 会 、 研 修 会 及 び 講 演 会	67
3. 宮 崎 県 地 方 精 神 衛 生 協 議 会	68
4. 宮 崎 県 家 族 連 合 会	68
5. 宮 崎 県 断 酒 友 の 会	71
第三編 資 料	
I 保 健 所 、 病 院 等 分 布 並 病 院 概 要	77
II 入 院 患 者 お よ び 通 院 件 数 の 推 移	79
III 県 内 精 神 病 院	81
IV 県 内 保 健 所 等 一 覧 表	82
V 精 神 衛 生 セ ン タ ー 設 置 状 況	84

付 録

関係法規抜すい	89
業務分掌表	92
その他	93

鹿児島県精神衛生センター

- 1) 心の衛生、第5号、昭和51年度。
- 2) はじめに

精神衛生には二つの目的があります。一つは健康者を対象とするもので精神的健康の保持向上を目的とし、他の一つは精神不健康者に対するもので精神障害の予防と社会復帰を目指すものであります。地域精神医療は後者の狭義の精神衛生を中心課題として実践するものであります。戦後、薬物療法の導入、生活療法の開発、人権思想の尊重などにより精神医療も大きく変貌を遂げてきました。入院中心の時代は去り、外来中心の時代となり社会復帰を目標に数々の援助指導活動が行なわれています。皆様の活動により数は少ないにしても立派に社会人として立直ったケースにも接しております。現今の精神医療は保健・予防・リハビリテーションの一連の公衆衛生的対策なくしては達成を望むことは不可能です。失われた人間性の回復を求め、生活の場で治していこうとの姿勢を改めて確認したいものです。一つ一つの仕事を大切に、着実に積み重ねてゆく努力こそ何よりも尊いものでありましょう。時には挫折感に打ちひしがれ、時には喜びにひたり、今後とも息長く、患者そしてその家族らと共に、頂上を目指して歩み続けてゆくではありませんか。

地域精神医療の一環として、保健所の第一線機関化、精神衛生センターの新設その他数々の地域対策が打ち出され、精神医学の第三の革命と謳われ、バラ色の未来が約束されたかのようでありましたが、現実はどうでありましょう。この不況時にいたってしみじみと考えさせられる問題が多出しております。社会の変動と荒波にもてあそばれ、何時の時代にも社会的弱者として犠牲を強いられている彼らの姿の中に、切実な声なき人間の叫びを聞かないわけにはいきません。

これらのことに思いを馳せつつ、地域精神医療を地域精神衛生活動をもう一度見なおしてみよう、考えてみようとの意図のもとに、「心の衛生」第5号を編集しました。今号のため貴重な実践活動ケースを提供していただきました諸姉に深く感謝いたします。今号が何か日常活動の手引きとなり、参考ともなれば幸いです。

読後忌憚なき御批判や御叱責をいただきたいと思います。

鹿児島県精神衛生センター所長 中村精吉

- 3) もくじ

はじめに

地域精神医療（地域精神衛生活動）について…………… 1

家庭訪問指導の実際例（ケース研究会より）	11
(1) そううつ病の訪問	11
(2) 分裂病の訪問	16
(3) 面接技術	20
心身症の治療例	43

沖縄県精神衛生センター

1) こころの健康、第3号、昭和52年度。

2) まえがき

精神衛生センターも、3年目を迎え“こころの健康”の第3号を発刊することになりました。今回は主に、老年精神医学と老人の精神衛生についてとりあげてみました。毎日老人に接して悩んでおられる方々のために、いかに理解し、いかに接したらよいかと云うことで参考になればと思います。

精神衛生センターのこの1年間を振り返ると、教育研修室とデイ・ケア室が増築になりました。また、従来の業務に加えて、デイ・ケア事業を始めました。予算、人的資源の問題等、いろいろむづかしい点もありますが、少ない人数の職員でたびかさなる話合いを持ち、熱心にやってくれますので、利用者も増え、デイ・ケアの日には今までになかった明るい楽しい雰囲気が所内に満ち溢れております。また、保健婦の研修会を持ちましたら、保健婦が精神衛生に強い関心を持ち、活発な意見が出され、熱心に話し合いが持たてました。地域精神衛生の前途は厳しいものとは思いますが、模索をし、試行錯誤しながらひとつひとつのケースを真剣に話し合い、意見をだし合って解決していく実践の態度の積み重ねが大切であります。研修会に参加して、この実践的対応が地域精神衛生活動の方向性を示してくれるものと改めて痛感いたしました。

社会復帰施設の問題は、地方精神衛生審議会で目下継続審議中ですが、精神衛生センターでも地域の皆様の意見を参考にして、社会復帰施設の問題に取り組んでいきたいと思っております。

昭和52年3月15日

沖縄県立精神衛生センター所長 屋良澄夫

3) 目次

ま え が き

てんかんという病気	1
県立精神衛生センターにおけるデイ・ケアの開設とその報告	11
精神科看護について—ある症例を通じて—	14
航空機騒音地域(嘉手納地区)における学童の心理的特性に関する研究(第一報)	18
昭和50年度新来者・精神衛生相談の状況	26
老年精神医学と老人の精神衛生	30

精神衛生資料

第1表	精神衛生事業費の推移	63
第2表	精神障害者受療状況	63
第3表	年次別通院申請件数及び処理状況	64
第4表	年次別入院保護申請件数・措置件数・退院者数	65
第5表	精神衛生関係機関（沖縄県主管課・精神衛生センター・ 沖縄県精神衛生協会）	66
第6表	精神衛生関係機関（保健所）	67
第7表	精神科医療施設とその利用状況	68
第8表	精神薄弱児（者）関係施設	69
第9表	沖縄県における精神科医療施設並びに関係機関の分布図	70
第10表	沖縄県における精神科の施設年次別病床数	71
第11表	沖縄県における精神病床の年次別推移	73

2. 精神障害回復者社会復帰施設

この施設は、精神障害回復者等に、適正な医学的管理のもとに、昼間の生活・作業指導（デイ・ケア）および夜間生活指導（ナイト・ケア）等を行い、円滑な社会復帰を図ることを目的とした施設である。

(1) 施設の設置・運営主体

施設の設置・運営は、地方公共団体が行う。

(2) 施設の組織

施設の組織としては、次の部門により、それぞれの業務が行われている。

1) 管理部門

施設の運営管理等に関する業務を行う。

2) 昼間生活指導部門

昼間の生活指導等（料理・手芸・スポーツ・レクリエーション・音楽・社会見学等）を通じて、社会適応指導を行う。

3) 昼間作業指導部門

昼間の作業指導（木工・金工・ミシン加工・印刷・陶芸・園芸等）を通じて、社会適応指導を行う。

4) 夜間生活指導部門

昼間、施設外の事業所等で就業する者に対して、夜間の生活指導等を通じて、社会適応指導を行う。

(3) 施設の職員

施設の職員は、施設長(医師)のほか、看護婦(士)、作業療法士、精神医学ソーシャルワーカー、臨床心理技術者、その他事務職員等が配置される。

(4) 施設の設置・運営に要する経費に対する補助

国は、地方公共団体が施設を設置したときは、その設置および運営に要する経費（人件費及び事業費）について、算定基準に定めるところにより、それぞれの経費の2分の1の補助を行っている。

(5) 既設の施設

川崎市社会復帰医療センター

所在地 川崎市中原区井田1471

電話 044 (788) 1551 (社会復帰棟平面図・図1を参照)

東京都世田谷リハビリテーションセンター (東京都単独事業)

所在地 世田谷区上北沢2-1-7 電話 03 (302) 7575

岡山県内尾センター

所在地 岡山市内尾739-1 電話 0862 (98) 2111

図1 川崎市社会復帰医療センター（社会復帰棟）の一部

2階 社会復帰訓練部 (561.8㎡)

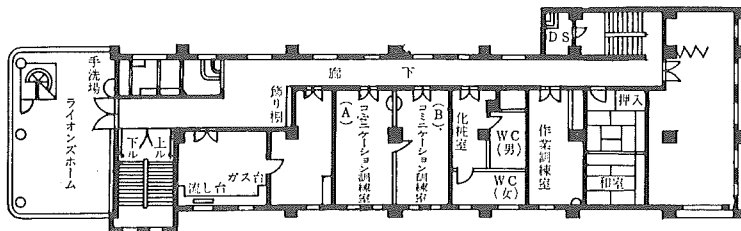

3階 宿泊指導部 (408.5㎡)

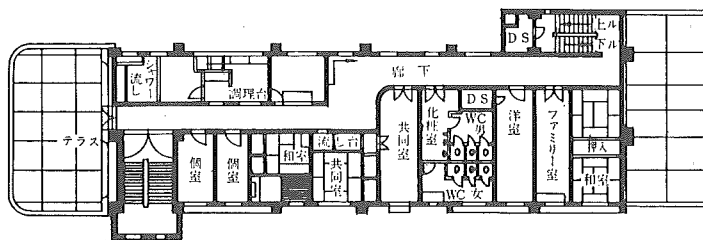

3. デイ・ケア施設

この施設は、精神障害回復者等に適正な医学的管理のもとに昼間生活・作業指導（デイ・ケア）等を行い、円滑な社会復帰を図ることを目的とする施設である。

(1) 施設の設置・運営主体

施設の設置・運営は、都道府県が県立の精神病院に併設して行う。

(2) 施設の組織

次の部門により、それぞれの業務が行われている。

1) 管理部門

施設の運営管理等に関する業務を行う。

2) 昼間生活指導部門

昼間の生活指導等（料理・手芸・スポーツ・レクリエーション・音楽・社会見学等）を通じて、社会適応指導を行う。

3) 昼間作業指導部門

昼間の作業指導等（木工・金工・ミシン加工・印刷・陶芸・園芸等）を通じて、社会適応指導を行う。

(3) 施設の職員

施設の職員としては、施設長（医師）のほか、看護婦（士）、作業療法士、精神医学ソーシャルワーカー、臨床心理技術者、その他事務職員等が配置される。

(4) 施設の設置・運営に要する経費に対する補助

国は、都道府県が当該施設を設置したときは、その設置および運営に要する経費（人件費及び事業費について、算定基準に定めるところにより、それぞれの経費の2分の1の補助を行っている。

(5) 既設の施設

茨城県立友部病院デイ・ケア施設

所在地 茨城県西茨城郡友部町旭町654 電話 02967(7)1151

島根県立湖陵デイ・ケア施設

所在地 島根県簸川郡湖陵町大字大池240 電話 0853(43)2102

(県立湖陵デイ・ケア施設の例・平面図・図2を参照)

図2
島根県立湖陵デイ・ケア施設の例(平面図)

(延 979.9㎡
建 510.8㎡)

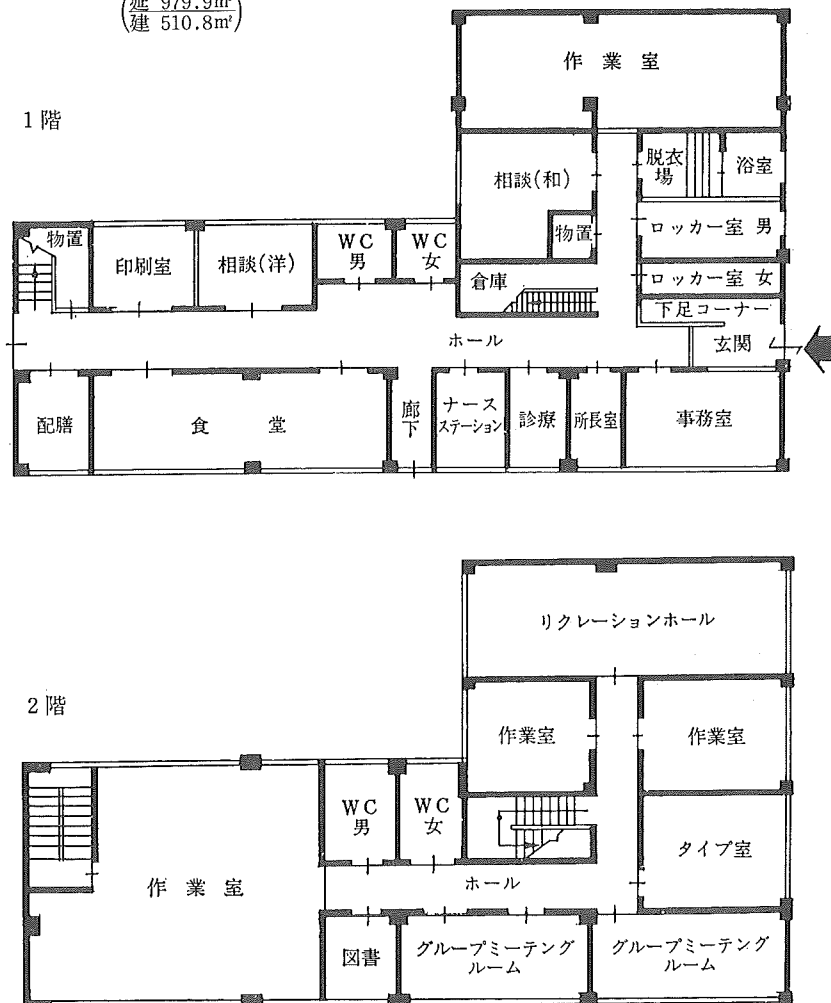

4. 保健所における精神衛生活動

昭和40年6月、一部改正された精神衛生法および保健所法等をうけた

「保健所における精神衛生業務運営要領」において

保健所は、地域における第一線の行政機関として、精神衛生諸活動の中心となり、精神衛生センター・病院・社会福祉関係諸機関等との緊密な連絡協調の下に、精神障害者の早期治療の促進および精神障害者の社会適応を援助するための相談および訪問指導を積極的に行うとともに、地域住民の精神的健康の保持向上を図るための諸活動を行うものとされ、「精神衛生業務の実施体制」の項目の中で、精神衛生関係業務に従事する職員の職務内容については、

(医師)

医師(精神科嘱託医を含む。)は、保健所における精神衛生業務の企画および総合調整を行うとともに、管内における精神衛生に関する衛生教育・精神衛生相談員等による相談および訪問指導等を指導監督するほか、自ら、相談・指導等を担当する。

(精神衛生相談員)

精神衛生相談員は、医師を主体とするチームの一員として、医師の医学的指導の下に、保健婦その他の協力を得て、面接相談および家庭訪問を行い、患者および患者家庭の個別指導を行う。

(保健婦)

保健婦は、精神衛生に関する相談指導業務にチームの一員として参加する。

保健婦業務遂行に当たっては、精神衛生的配慮を行う。

(医療社会事業員)

医療社会事業員は、その業務の遂行に当たっては、精神衛生的配慮を行うとともに、精神衛生に関する専門的な処理を要するケースについては、医師および精神衛生相談員に連絡し、適正な処理を行う。

(衛生教育指導員)

衛生教育指導員は、衛生教育を実施するにあたっては、精神衛生的配慮を行う。また、患者クラブ活動・地区組織活動の育成・指導等にあたっては、医師・精神衛生相談員等と密接に協力するなどが示され、また「精神衛生業務の実施方法」の項目の中では、

(1) 精神衛生相談

精神障害者・家族および一般人を対象として、所内または所外において日時を定めて実施する。

精神衛生相談および処置を行うため、医師・精神衛生相談員・医療社会事業員・保健婦その他必要な職員を配置する。

諸種の精神衛生に関する相談事項をもって来所した者に対し、その相談に応じ、医師等を中心にして個別指導助言その他を行う、これらのうち、複雑困難なものまたは精密検査

等を要するものは、精神衛生センター等に紹介するが、一般に保健所における精神衛生相談は、次のような手順、方法によって行われる。

1) 面接相談

本人・家族または一般健康人の来所時に面接相談を行い、本人等の訴え（問題）の概要・従来の経過（生活歴等）・既往歴・家庭環境等を聴取する。

診 断

面接相談の結果に基づき、そのケースについて診断を行い、方針を決定する。

処 置

診断区分に応じて、病院等への紹介、また医学的指導・ケースワーク等を行う。

2) 訪問指導

家庭訪問によって、本人の状況・家庭環境・社会環境等の実情をは握し、これらに適応した指導を行う。

精神障害者本人に関する相談・医療の継続または受診についての勧奨・職業に関する指導・生活指導・環境調査等の社会適応援助を行うとともに、家族自体の問題についての相談および衛生教育を行う。

3) 患者クラブ活動等の援助

患者クラブ・職親クラブ・患者家族会等の活動に対して必要な助言・援助または指導を行う。

4) 衛生教育および協力組織の育成

精神衛生相談クリニックを通じ、また、資料・図書・その他の教育資材等を整備・展示・提供し、または広報関係機関を利用するなど、地域・住民等に対してできるだけ公衆の日常生活・必要性・体験等に結びついた方法により、精神衛生に関する教育および広報活動を行う。

また、地域における衛生・医療・福祉・教育・産業・労働等の各種施設・機関・団体等において行われる精神衛生に関係ある諸活動に対して積極的に援助するとともに、精神衛生事業に対する一般住民の自主的な活動・協力および参加を可能ならしめるよう、これらの施設等において精神衛生に関係のある職員もしくは一般地域住民を構成員とする地区組織の組織化、育成強化またはこれらの地区組織に対する援助を積極的に行う。

5) 関係機関との連絡協調

管内の行政・教育・福祉・医療・産業・報道関係等の機関・施設・団体・専門家等の精神衛生事業への協力またはこれらの活用を円滑ならしめるため、平常より、これらの行う公衆衛生活動に対して技術的援助・協力・指導等を積極的に行うなどのことが示されている。

(2) 社会復帰に関する相談と指導

また、昭和50年度より、次に抜すい紹介する「社会復帰相談・指導事業」を別途、新たに

進めており、その実施保健所は50年度に72保健所、51年度には138保健所となっている。

「保健所における精神衛生業務中の社会復帰相談指導実施要領」

(目的)

回復途上にある精神障害者の社会適応を図るため、保健所における精神衛生に関する業務の一環として、社会復帰に関する相談指導を積極的に推進し、回復途上にある精神障害者の社会復帰の促進を図ることを目的とする。

(事業の内容)

1) 相談指導対象者

本人・家族または主治医から社会復帰に関する相談指導について依頼があった当該回復途上にある精神障害者の状況・家庭環境及び社会復帰のための相談指導の方法・内容等の諸条件を検討の上、当該保健所において社会復帰相談指導を実施することができる対象者（以下「対象事例」という）を決めて、相談指導を実施するものとする。

2) 相談指導計画の策定

対象事例については、医師（精神科嘱託医を含む）、精神衛生相談員、保健婦、医療社会事業員等のほか、必要に応じて、主治医の参加を得て、対象事例検討会を計画的に開催し、対象事例の関連諸条件等について総合的な検討を行い、この結果に基づいて対象事例ごとに社会復帰に必要な具体的な相談指導計画を策定するものとする。

3) 相談指導の実施

対象事例に対する相談指導は、保健相談指導および生活指導等について、対象事例に最も適した方法によって実施するものとする。

4) 関係機関等との連絡協調

この社会復帰相談指導の実施にあたっては、医療機関および社会復帰に関係する機関等との緊密な連絡協調に努め、回復途上にある精神障害者の円滑な社会復帰を図るものとする。

精神衛生相談員設置状況・有資格者

(昭和51年4月1日現在)

都道府県	総 数		社会福祉		心 理		医 師		保 健 婦		そ の 他	
	専任	兼任	専任	兼任	専任	兼任	専任	兼任	専任	兼任	専任	兼任
北海道	6	—	—	—	1	—	—	—	5	—	—	—
青森	2	—	—	—	—	—	—	—	2	—	—	—
岩手	—	—	—	—	—	—	—	—	—	—	—	—
宮城	3	—	3	—	—	—	—	—	—	—	—	—
秋田	—	—	—	—	—	—	—	—	—	—	—	—
山形	2	17	—	—	—	—	—	—	2	17	—	—
福島	—	—	—	—	—	—	—	—	—	—	—	—
茨城	—	—	—	—	—	—	—	—	—	—	—	—
栃木	—	—	—	—	—	—	—	—	—	—	—	—
群馬	—	—	—	—	—	—	—	—	—	—	—	—
埼玉県	7	—	4	—	2	—	—	—	—	—	1	—
千葉県	—	—	—	—	—	—	—	—	—	—	—	—
神奈川県	9	15	7	11	—	—	—	—	1	—	1	4
新潟	22	3	17	—	3	—	—	2	2	—	—	1
富山	—	—	—	—	—	—	—	—	—	—	—	—
石川	—	36	—	—	—	—	—	11	—	25	—	—
福井	1	14	1	—	—	—	—	—	—	14	—	—
山梨	1	53	1	—	—	—	—	—	—	53	—	—
長野	—	—	—	—	—	—	—	—	—	—	—	—
岐阜	1	2	—	—	—	—	—	—	1	2	—	—
静岡県	21	8	3	—	1	—	—	—	17	8	—	—
愛知	34	—	19	—	8	—	—	—	—	—	7	—
三重	—	6	—	—	—	—	—	—	—	6	—	—
滋賀	—	—	—	—	—	—	—	—	—	—	—	—
京都	7	6	—	2	4	—	—	3	2	1	1	—
大阪	40	—	35	—	5	—	—	—	—	—	—	—
兵庫県	—	111	—	—	—	—	—	—	—	105	—	6
奈良	1	—	1	—	—	—	—	—	—	—	—	—
和歌山	—	—	—	—	—	—	—	—	—	—	—	—
鳥取	—	—	—	—	—	—	—	—	—	—	—	—
島根	1	52	—	—	—	—	—	—	1	52	—	—
岡山	—	—	—	—	—	—	—	—	—	—	—	—
広島	8	99	—	—	—	—	—	—	8	99	—	—
山口	3	74	1	—	—	—	—	—	2	74	—	—
徳島	—	—	—	—	—	—	—	—	—	—	—	—
香愛	3	—	1	—	2	—	—	—	—	—	—	—
高松	—	—	—	—	—	—	—	—	—	—	—	—
福岡	—	—	—	—	—	—	—	—	—	—	—	—
佐賀	—	—	—	—	—	—	—	—	—	—	—	—
長崎	11	6	10	—	1	—	—	—	—	6	—	—
熊本	—	—	—	—	—	—	—	—	—	—	—	—
大宮	—	34	—	—	—	—	—	—	—	34	—	—
鹿児島	2	39	—	—	2	—	—	1	—	38	—	—
沖縄	8	121	3	—	1	—	1	—	—	121	3	—
合 計	200	696	106	13	30	—	1	17	50	655	13	11

(注) 本集計には、政令市および特別区のものを含む。社会福祉とは、精神衛生法第42条第2項に規定する者をいう。心理とは、精神衛生法施行令第6条第1号に規定する者をいう。医師とは、同施行令第6条第2号に規定する者をいう。保健婦とは、同施行令第6条第3号に規定する者をいう。その他とは、同施行令第6条第4号に規定する者をいう。

保健所における精神衛生相談状況および精神衛生訪問指導状況

(1) 精神衛生相談状況

都道府県	精神衛生被相談延人員								
	昭和41年	42年	43年	44年	45年	46年	47年	48年	49年
北海道	2,897	2,455	3,069	3,558	4,503	4,952	5,210	5,101	6,205
青森	221	281	271	218	111	139	166	90	207
岩手	651	597	697	634	557	690	751	943	725
宮城	2,545	3,093	2,768	3,074	3,472	3,202	2,781	2,602	2,992
秋田	1,015	1,048	960	855	945	1,229	1,397	1,255	1,324
山形	487	634	558	579	983	1,043	1,522	1,716	1,671
福島	656	922	880	1,026	1,249	699	1,021	1,112	926
茨城	585	760	766	650	875	1,329	1,425	1,358	1,248
栃木	760	700	752	704	570	692	565	307	278
群馬	1,063	621	435	487	551	1,063	1,229	1,040	1,285
埼玉	572	490	736	539	778	602	1,056	849	944
千葉	1,776	1,514	1,486	1,560	1,450	1,747	2,070	1,787	2,140
東京都	5,215	7,479	7,404	7,711	9,852	10,971	9,871	10,087	10,426
神奈川県	4,866	5,926	6,880	10,178	12,615	16,797	16,687	15,300	18,165
新潟	985	1,096	1,551	1,833	4,133	5,153	5,077	4,847	4,875
富山	485	423	374	450	450	433	489	401	482
石川	207	315	552	543	776	851	911	728	694
福井	134	142	149	145	189	315	217	181	186
山梨	150	208	292	387	335	378	447	681	434
長野	985	955	1,123	1,021	838	1,200	1,054	892	1,353
岐阜	1,109	876	1,479	1,253	988	847	730	831	836
静岡県	1,433	1,638	1,448	2,437	2,936	3,116	3,013	2,618	2,458
愛知県	2,027	3,301	5,039	4,981	4,970	6,133	6,885	7,895	8,635
三重	427	402	366	301	350	336	378	250	294
滋賀	623	478	389	350	405	440	508	457	463
京都	1,344	1,738	2,361	2,386	2,485	2,760	3,378	3,217	3,757
大阪	6,159	8,787	8,525	9,029	10,935	12,917	15,081	17,539	20,261
兵庫県	2,297	2,113	1,950	2,500	4,043	7,123	7,437	6,773	10,371
奈良	14	115	96	178	105	113	138	59	215
和歌山	516	495	477	507	480	517	703	622	1,085
鳥取	268	197	200	177	208	183	212	185	156
島根	370	1,105	386	609	746	788	663	506	1,244
岡山	514	684	631	423	387	406	609	1,001	769
広島	1,132	1,080	1,653	2,038	2,465	2,336	2,085	2,509	2,302
山口	804	648	931	927	1,137	1,140	1,204	1,237	1,100
徳島	436	365	360	465	422	404	431	500	654
香川県	634	321	259	388	328	358	381	251	341
愛媛	686	531	519	506	463	534	717	825	1,095
高知県	683	847	943	1,121	1,025	1,128	1,007	2,282	1,844
福岡	2,461	2,439	2,776	2,985	3,193	3,410	4,151	3,708	4,059
佐賀	232	118	225	256	266	246	334	683	826
長崎	315	368	433	453	768	773	972	727	834
熊本	314	555	661	874	934	1,022	995	987	909
大分	267	291	288	576	358	232	254	349	498
宮崎	1,603	1,551	2,064	1,833	1,659	1,450	1,110	1,272	1,462
鹿児島	259	252	321	533	889	1,270	1,037	1,285	907
沖縄	—	—	—	—	—	—	—	4,162	6,810
合計	53,182 (100)	60,953 (115)	66,483 (125)	74,297 (140)	88,177 (166)	103,467 (195)	108,359 (204)	114,007 (214)	130,745 (246)

資料：保健所運営報告

(2) 精神衛生訪問指導状況

都道府県	精神衛生被訪問指導延人員								
	昭和 41年	42年	43年	44年	45年	46年	47年	48年	49年
北海道 青森 岩手 宮城 秋田	1,567	2,763	4,192	4,949	6,143	7,168	9,245	8,646	8,577
	639	787	923	1,118	1,565	1,532	1,641	1,242	1,741
	769	958	1,335	1,369	1,408	1,779	2,343	2,077	2,723
	2,059	2,190	2,652	3,721	4,232	4,400	4,349	4,133	4,228
山形 福島 茨城 栃木 群馬	331	628	756	942	1,178	1,848	2,133	1,744	1,670
	495	802	811	1,171	1,782	2,014	2,416	2,453	2,475
	1,081	1,380	643	546	499	661	1,696	723	843
	897	1,364	1,783	2,067	3,462	6,577	3,721	3,043	3,562
埼玉 千葉 東京 神奈川 新潟	2,586	3,755	4,565	4,147	5,227	5,624	4,803	3,474	2,495
	1,324	3,626	3,186	3,429	3,701	3,934	4,378	3,312	3,848
	183	147	376	722	1,404	1,445	2,047	2,258	2,422
	805	671	619	986	930	1,096	2,106	1,867	1,832
富山 石川 福井 山梨 長野	1,366	2,831	3,990	4,168	6,103	6,906	7,138	7,536	7,358
	1,717	3,057	4,842	7,477	8,740	10,074	9,736	8,952	9,324
	991	1,083	3,056	2,405	3,083	6,940	6,982	6,160	5,790
	688	935	1,485	2,011	3,004	2,864	3,420	3,711	3,735
岐阜 静岡 愛知 三重 滋賀	54	81	117	167	576	1,415	1,720	1,485	1,527
	100	95	439	136	156	239	156	155	203
	52	81	252	526	565	809	665	843	759
	522	732	1,255	1,330	1,368	2,029	2,309	2,236	1,988
京都 大阪 兵庫 奈良 和歌山	528	2,033	3,017	3,852	3,820	4,013	3,502	2,586	2,526
	1,256	2,042	2,042	2,790	2,768	2,874	3,793	4,025	4,368
	815	2,795	6,480	7,017	7,531	7,938	9,948	11,110	10,208
	1,081	757	814	464	898	1,143	684	795	673
鳥取 島根 岡山 広島 山口	542	369	378	347	430	440	344	359	809
	482	735	1,112	1,168	1,115	1,110	1,425	1,978	3,430
	2,340	1,765	2,716	2,302	2,930	3,265	3,707	5,235	5,942
	489	520	370	817	1,159	3,258	5,895	4,446	3,842
徳島 香川 愛媛 高知 福岡	6	176	327	482	380	380	464	444	599
	402	399	469	449	524	638	714	914	1,221
	624	554	747	692	974	1,141	1,214	1,403	1,282
	2,135	2,024	945	1,134	836	657	654	970	835
佐賀 長崎 熊本 大分 宮崎	1,381	2,235	2,715	3,315	4,001	4,614	5,251	6,645	5,940
	997	1,425	2,396	2,986	4,719	6,839	7,804	6,961	6,376
	299	831	1,672	2,025	1,996	2,425	3,703	2,822	3,301
	151	363	318	752	1,220	1,749	2,508	2,459	2,367
鹿児島 沖縄	409	530	325	617	559	,832	1,239	1,427	1,516
	1,361	1,522	1,372	1,834	1,824	2,310	2,787	2,726	4,035
	1,465	2,441	3,054	4,494	5,108	5,820	5,466	5,090	7,297
	252	396	631	922	1,494	2,970	4,225	4,774	5,400
合計	8	11	307	490	583	1,056	921	1,181	1,731
	797	1,276	1,127	1,859	2,123	2,629	3,376	2,697	3,250
	206	308	341	442	579	568	653	809	1,454
	172	274	332	243	301	408	1,155	1,108	1,182
合計	1,642	2,348	2,847	2,615	4,323	2,767	3,365	4,075	4,308
	586	934	1,386	1,912	2,493	2,349	3,857	4,136	4,494
合計	—	—	—	—	—	—	—	2,591	3,476
合計	38,652 (100)	57,029 (148)	75,517 (195)	89,407 (230)	109,819 (284)	133,547 (346)	151,558 (392)	149,816 (388)	158,952 (411)

資料：保健所運営報告

5. 精神衛生関係予算

(単位：千円)

事項 年次別 予算額	精神衛生費補助			精神衛生関係施設補助				保健所 運営費 補助金 (5号) (経費)	合 計		
	精神障害者 措置入院費 等補助金	通 医 療 補 助 金	院 費 補 助 金	法 施 行 事 務 費 補 助 金	計	精 神 病 院 関 係 費	精 神 衛 生 セ ン タ ー 関 係 費			テ ア シ ア 関 係 費	精 神 障 害 回 復 者 社 会 復 帰 施 設 関 係 費
昭和40年	15,694,323	215,307	33,869	15,943,499	349,258	56,905	—	—	406,163	9,459	16,359,121
41	20,004,472	673,556	41,160	20,719,188	330,441	45,401	—	—	375,842	17,522	21,112,552
42	21,437,160	597,723	44,013	22,078,896	338,021	59,469	—	—	397,490	17,725	22,494,161
43	24,200,074	570,235	43,058	24,813,367	293,819	64,115	—	—	357,934	17,988	25,189,289
44	26,982,221	602,652	47,247	27,632,120	257,822	69,961	—	—	327,783	20,354	27,980,257
45	35,061,639	665,559	52,212	35,779,410	234,167	81,382	—	43,012	358,561	34,383	36,172,354
46	38,429,040	875,364	56,955	39,361,359	204,945	71,092	—	4,612	280,649	37,442	39,679,450
47	40,473,340	1,291,747	64,301	50,829,388	193,134	81,849	—	16,492	291,475	41,063	51,161,926
48	51,077,851	1,699,245	74,147	52,851,243	265,387	78,352	—	18,626	362,365	46,257	53,259,865
49	64,598,775	1,960,556	77,557	66,636,888	264,786	96,305	30,136	119,026	510,253	47,206	67,194,347
50	82,404,411	2,298,160	94,982	84,797,553	335,057	109,648	41,063	95,840	581,608	72,995	85,452,156
51	82,668,253	2,792,876	90,408	85,551,537	375,332	100,994	154,131	140,433	770,890	93,990	86,416,417

(注) 当初予算額

精神衛生関係予算・年次推移
 (指数：昭和40年を100とする。)

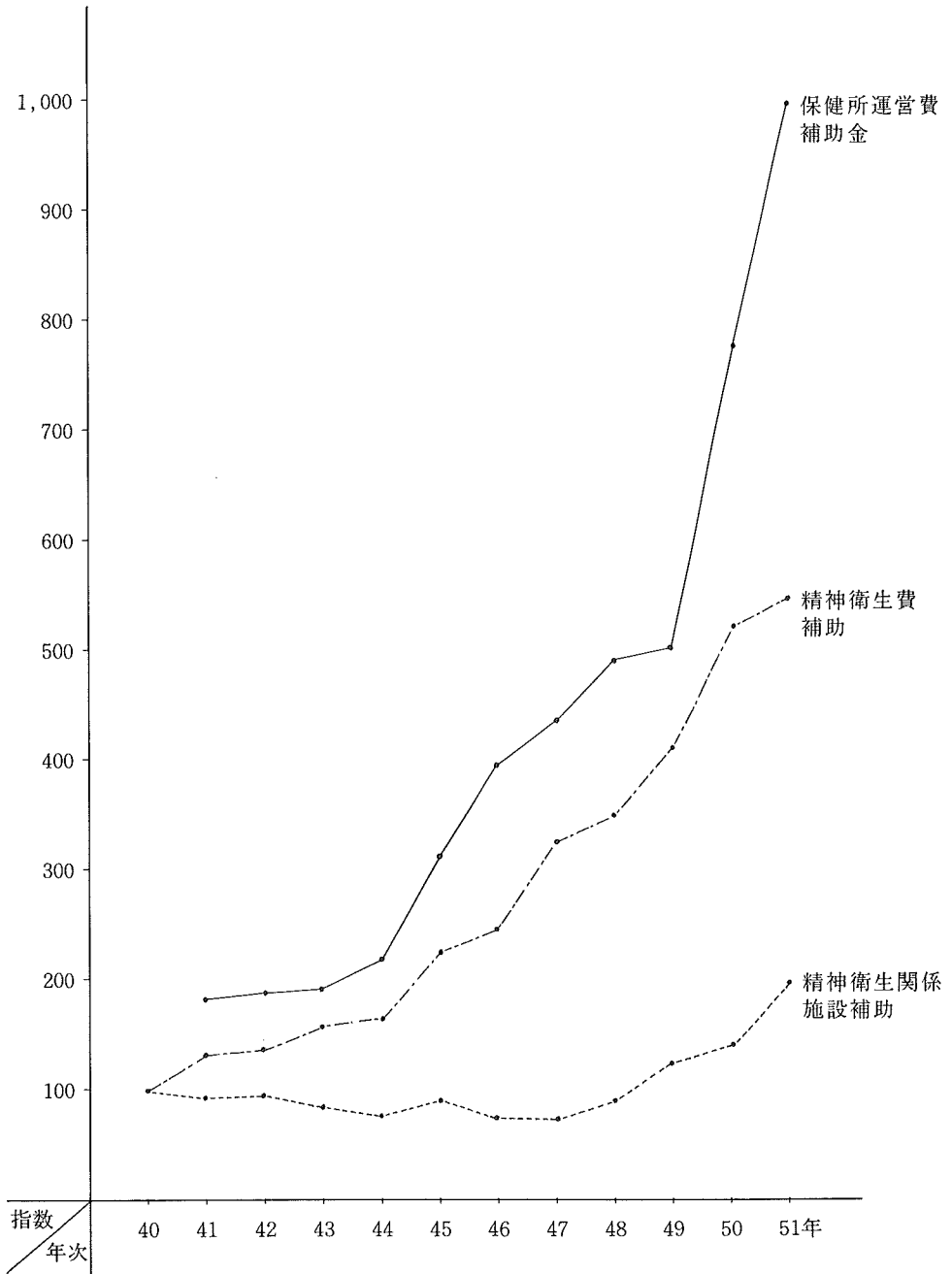

精神医療費等の推移

精神衛生課の資料による

区分	年	40	41	42	43	44	45	46	47	48	49	50
国民総医療費 (億円)		11,225	13,002	15,114	18,016	20,780	24,962	27,250	33,994	39,496	53,786	64,779
精神医療費 (＼)		738	861	944	1,211	1,357	1,674	1,863	2,466	2,633	4,058	4,775
(総医療費に対する百分率)		(6.6)	(6.6)	(6.2)	(6.7)	(6.5)	(6.7)	(6.8)	(7.3)	(6.7)	(7.5)	(7.4)
公費負担分 (＼)		445	514	568	673	750	953	1,052	1,378	1,480	2,233	2,626
(精神医療費に対する百分率)		(60.3)	(59.7)	(60.2)	(55.6)	(55.3)	(56.9)	(56.5)	(55.9)	(56.2)	(55.0)	(55.0)
精神衛生法 (＼)		222	247	283	327	358	437	475	597	622	887	961
(公費負担分に対する百分率)		(49.9)	(48.1)	(49.8)	(48.6)	(47.7)	(45.9)	(45.2)	(43.3)	(42.0)	(39.7)	(36.6)
保険者負担分 (＼)		214	260	288	413	469	569	628	833	916	1,486	1,861
(精神医療費に対する百分率)		(29.0)	(30.2)	(30.5)	(34.1)	(34.5)	(34.0)	(33.7)	(33.8)	(34.8)	(36.6)	(39.0)
患者負担分 (＼)		79	87	88	125	138	152	183	254	237	339	289
(精神医療費に対する百分率)		(10.7)	(10.1)	(9.3)	(10.3)	(10.2)	(9.1)	(9.8)	(10.3)	(9.0)	(8.4)	(6.0)

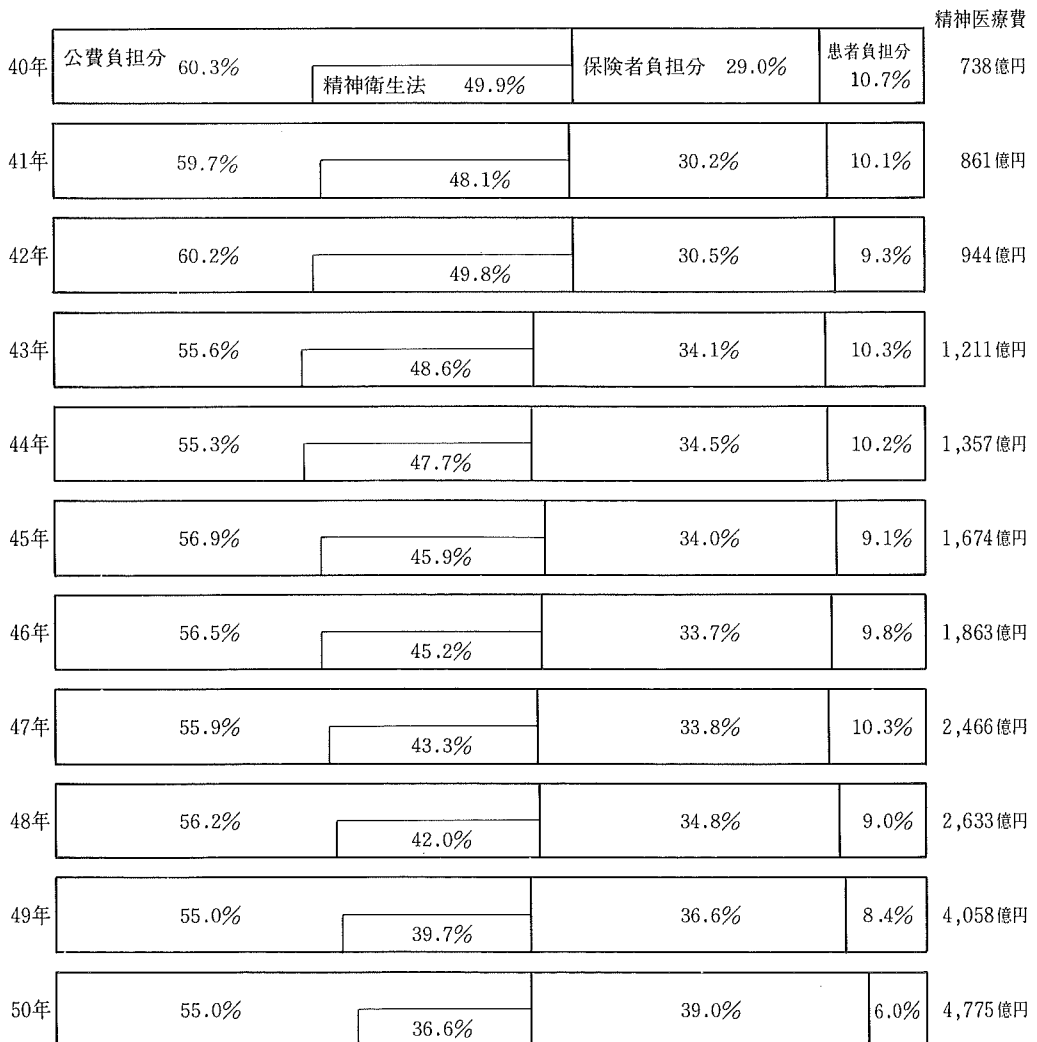

精神医療費等の推移 (単位、億円)
 (指数：昭和40年を100とする)

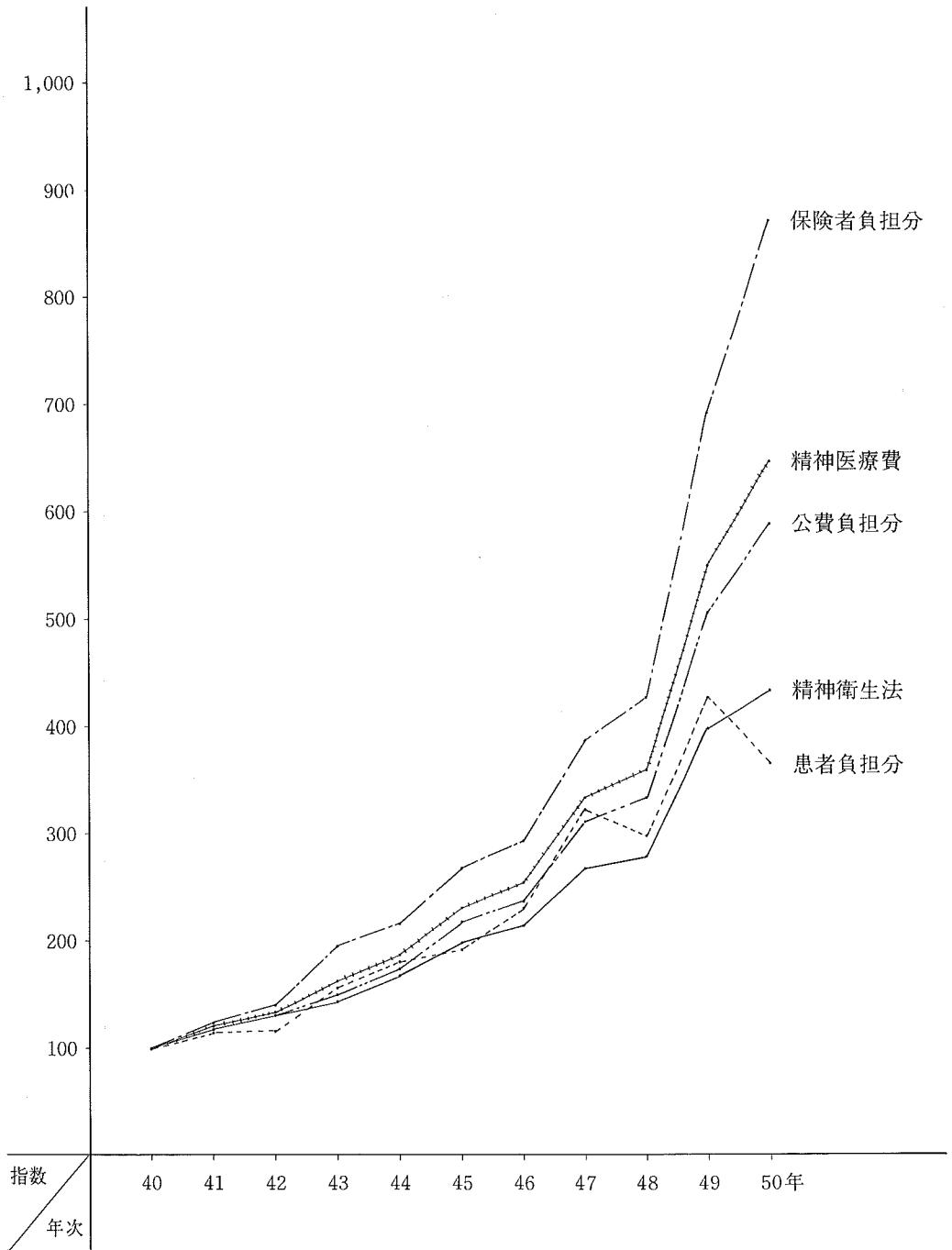

6. 精神衛生関連の施設

精神障害者のための医療、予防、相談指導、福祉、教育その他を行うために各種の施設がある。これらを主として目的により分類し、例示すると、次のとおりである。

(1) 医療機関

専門の精神病院のほか、精神科、神経科、小児科を標榜する一般の病院および診療所がある。

(2) 予防相談指導機関

保健所および精神衛生センターについては、既に触れられたところでもあり、ここでは省略する。

1) 福祉事務所

福祉事務所は、総合的な社会福祉行政の第一線機関であって、生活保護法、児童福祉法、身体障害者福祉法、精神薄弱者福祉法、老人福祉法および母子福祉法に定める援護、育成および更生の措置等に関する事務を所掌している。

昭和50年6月1日現在、全国各都道府県に343、市に793、町村に4、計1,140カ所の福祉事務所が設けられ、その業務を行うために必要な福祉主事、精神薄弱者福祉司等の職員が配置されている。

2) 児童相談所

児童相談所は、児童福祉行政の第一線現業機関として児童福祉法に基づき各都道府県ごとに設置され、昭和50年度末現在で全国に151カ所を有している。業務は、18歳未満の児童の福祉に関する各種の相談、指導ならびに医学的、心理学的、教育学的、社会学的観点から見た精神衛生上の判定を行ったり、必要な調査あるいは児童の一時保護を行っている。このため、所長には精神衛生に関して学識経験を有する医師を置くほか、心理判定員および児童福祉司を置いて業務が行われている。

3) 精神薄弱者更生相談所

精神薄弱者更生相談は、各都道府県ごとに設けられ、昭和50年度現在52カ所を有している。業務は、精神薄弱者に関する問題につき家庭その他からの相談に応じたり、18歳以上の精神薄弱者の医学的、心理学的および職能訓練的判定を行い、ならびにこれらに付随した必要な指導を行うほか、必要に応じて巡回相談指導を行っている。このため、精神科医師、心理判定員、精神薄弱者福祉司等の職員が配置されている。

4) 教育相談所（室）

教育相談所（室）は、児童の行動や性格に関連して教育面の相談、治療および指導等の業務を行っている。

5) 母子福祉センター

母子福祉センターは、母子家庭に対し、各種の相談に応じ、生活や生業の指導、児童の

就学、就職等の家庭生活全般にわたる相談、生活指導、家庭授産、児童の生活指導および託児等の業務を行っている。このため、福祉事務所の中に母子相談員が配置されている。

6) 婦人相談所

婦人相談所は、性行または環境に照らして売春を行うおそれのある女子の保護更生および各種相談指導等の業務に当っており、昭和50年度末現在で全国に47ヵ所ある。

7) 少年相談所

少年相談所は、不良行為や非行の問題についての相談、助言、指導を行うとともに、必要に応じて少年に対する面接調査等の業務を行っている。

8) 少年補導センター

少年補導センターは、非行少年の早期発見、早期指導、相談等の業務に当っており、昭和50年度末現在で全国に480ヵ所ある。

9) 家庭裁判所少年部

家庭裁判所少年部は、一般の人からの通告により、または警察官、検察官、児童相談所等から送致されてくる刑法犯少年、触法少年、ぐ犯少年等を受理し、保護観察、施設収容等の保護処分や措置を行っている。

(3) 児童福祉施設

1) 精神薄弱児施

1. 精神薄弱児施設・精神薄弱児通園施設

精神薄弱児施設および精神薄弱児通園施設は、精神薄弱の児童を入所または通わせて保護するとともに、独立自活に必要な知識と技能を与える施設であり、昭和50年10月末現在で全国に、それぞれ347ヵ所、174ヵ所がある。

2. 情緒障害児短期収容施設

情緒障害児短期収容施設は、軽度の情緒障害を有するおおむね12歳未満の児童を短期間収容し、または保護者のもとから通わせて治療や生活指導を行って情緒障害を治す施設であり、全国に8ヵ所ある。

3. 教 護 院

教護院は、不良行為をなし、またはなすおそれのある児童を入所させて、教護することを目的とする施設であり、全国に58ヵ所ある。

2) 保 護 施 設

1. 救 護 施 設

救護施設は、身体上または精神上著しい欠陥があるために独立して日常生活の用を弁ずることのできない要保護者を収容する施設であり、昭和50年度末現在全国に146ヵ所ある。

2. 更 生 施 設

更生施設は、身体上または精神上の理由により養護および補導を必要とする要保護者

を収容する施設であり、昭和50年度末現在で全国に19ヵ所ある。

3) 精神薄弱者援護施設

精神薄弱者援護施設は、18歳以上の精神薄弱者を入所させて、これを保護するとともに、その更生に必要な指導訓練を行う施設であり、昭和50年10月末現在で全国に426ヵ所ある。

4) 老人福祉施設

養護老人ホームおよび特別養護老人ホームは、65歳以上の老人で身体上もしくは精神上の理由で居宅において養護を受けることが困難なもの、または常時の介護を必要とするものを収容して養護を行う施設であり、全国にそれぞれ934ヵ所、536ヵ所ある。

(4) 学 校

1) 養護学校

養護学校は、心身の故障のある者に対し、一般の教育と併せて、その欠陥を補うために必要な知識技能を与える学校である。

2) 特殊学級

特殊学級は、精神薄弱者や肢体不自由者等のための学級である。

(5) 法務省関係

1) 少年院（医療少年院）

少年院（医療少年院）は、家庭裁判所から保護処分として送致せられた者を収容し、これに矯正教育を授ける施設である。

2) 少年鑑別所

少年鑑別所は、少年非行の早期発見および犯罪の予防と罪を犯すおそれのある少年の保護・更生のための判定、指導、処置等を行っている。

(6) 精神衛生関係の団体

我が国の精神衛生関係諸団体相互の連絡協調を図ることにより精神衛生事業の飛躍的な発展を期することを目的とした社団法人日本精神衛生連盟がある。この連盟には、日本精神衛生会、日本精神病院協会、復光会、全日本精神薄弱者育成会、矯正協会、精神衛生普及会、日本精神薄弱者愛護協会、全日本特殊教育研究連盟、全国教護協会、教育と医学の会、全国精神衛生連絡協議会、全国精神障害者家族連合会、全日本断酒連盟の13団体が加盟し、それぞれ精神衛生の発展のために各種活動を行っている。

主な関係団体一覧

種類	名 称	主たる事務所の所在地（電話）
社 団	日 本 精 神 衛 生 連 盟	〒162 新宿区弁天町91（財）神経研究所内 269-6272
社 団	日 本 精 神 病 院 協 会	〒105 港区新橋2-20（駅前ビル1号館5階） 573-2136
財 団	日 本 精 神 衛 生 会	〒162 新宿区弁天町91（財）神経研究所内 260-9171~3
財 団	復 光 会	〒273 千葉県船橋市市場3-3-1 0474-22-3509・2171
財 団	全国精神障害者家族連合会	〒162 新宿区弁天町91（財）神経研究所内 260-4074
社 団	全 日 本 断 酒 連 盟	〒171 豊島区目白4-19-28 953-0921
	全国精神衛生連絡協議会	〒100 千代田区霞ヶ関1-2-2（厚生省精神衛生課内） 501-4864
社 福	全日本精神薄弱者育成会	〒105 港区芝西久保巴町2（第7森ビル） 431-0668・1488
財 団	矯 正 協 会	〒165 中野区新井町3-37-2 387-4451
社 団	精 神 衛 生 普 及 会	〒101 千代田区神田小川町3-3（都民銀行神田支店内） 291-6770
財 団	日本精神薄弱者愛護協会	〒105 港区六本木7-5-2 403-6865
	全日本特殊教育研究連盟	〒100 千代田区霞ヶ関3-2-3（国立教育会館内） 580-0582
	全国教護院協議会	〒311-01 茨城県那珂郡那珂町後台1484-1 02929-8-1255 （茨城学園内）
	教 育 と 医 学 の 会	〒812 福岡県福岡市箱崎町（九大教育学部内） 092-641-1101

代 表 者	主 たる 事 業 の 内 容	設 立 年 月 日
(会 長) 内 村 祐 之 (理 事 長) 大 野 徹	1. 精神衛生諸団体との相互連絡と事業調整 2. 精神衛生に関する広報他	昭45. 9. 17 (28. 8)
(会 長) 高 橋 清 彦	精神病院その他精神障害者に対する施設の管理運営 の改善・職員の教育指導	昭29. 7 (24. 6)
(理 事 長) 菅 又 淳	1. 精神衛生思想の普及活動 2. 精神衛生相談	昭35. 10 (26. 10)
(理 事 長) 岡 田 文 秀	1. 麻薬中毒者の収容治療施設の設置・運営 2. 薬物及びアルコール中毒者の医療の研究	昭32. 3 (27. 8)
(理 事 長) 川 村 伊 久	1. 精神障害者及びその家族の指導と援護 2. 精神衛生思想の普及・啓蒙	昭42. 2
(理 事 長) 大 野 徹	1. 酒害の啓蒙 2. 地域断酒組織の結成促進	昭45. 2 (38. 11)
(会 長) 笠 松 章	1. 各都道府県精神衛生協(議)会間の連絡 2. 会報の発行	昭38. 11
(会 長) 徳 川 義 親	1. 精神薄弱者の世話 2. 親と子のための相談活動	昭34. 3 (27. 7)
(会 長) 中 尾 文 策	矯正事業及び刑罰制度に関する調査研究等	昭21. 3
(会 長) 工 藤 昭 四 郎	1. 精神衛生の普及啓蒙 2. 産業精神衛生の研究	昭32. 3 (27. 10)
(会 長) 登 丸 福 寿	1. 精神薄弱に関する調査研究 2. 機関誌の発行	昭42. 8 (9. 10)
(理 事 長) 三 木 安 正	1. 精神薄弱児教育に関連する諸制度の調整・改善 2. 各地の特殊教育に関する研究の普及・促進	昭28. 2
(会 長) 安 原 正 一	1. 教護事業の企画・研究 2. 教護院の相互協力・機関誌発行	昭24. 8
(会 長) 中 島 義 友	学校衛生学・精神衛生学等教育と医学に関する研究 及び雑誌の発行	昭28. 4

II 精神障害者の医療に関する資料

昭和42年発行の「精神衛生資料」第14号では、昭和29年から40年までの各種統計を整理してみた。今回はその後の10年間の資料という考えであったが、原統計資料の公表された最新のもののは昭和49年のものまでであるので、前回に重複するが、昭和40年を初年としたその後10年間の推移をたどってみることにした。

1. 精神科医療施設

a) 精神病院

昭和49年における一般医療施設、他の特殊病院中での精神病院の現勢は表1に示す通りである。昭和40年当時は1年間に49(7.2パーセント)も増加したのに比べると、今回は僅か3(0.3パーセント)で、増加率はきわめて小さくなっている。

昭和29年から昭和40年までの12年間、精神病院数の増加は著しいものであった。他の診療科も含めた全病院数の増加が約47パーセントであったのに対して、精神病院は224から725へと3.24倍にも増加したのであった(精神衛生資料14号、20～21頁)。

しかし、昭和40年からの10年間では精神病院数は705から928へと32パーセントの増加であり、前の10年ほど急激な増加ではなかった。それでも昭和29年に比べると約4倍に増えている。(表2、図1・2)。

精神病院を病床数の規模別にして、それぞれの実数と増加率の推移をみると、100床以下の比較的小規模の病院と100床以上の比較的大規模の病院とは、互いに対称的な傾向を示している。小規模の病院は実数でも、相対的にも減少する一方である。

もっとも多数を占めるのは病床数100以上300未満の規模の病院であるが、増加率の著しいのは病床数300以上500未満の規模の病院であった。昭和49年現在、100床以上500床未満の精神病院が928中818で約88パーセントを占めている(表2)。

b) 精神病床数

さきの精神病院数と同じく、一般病床、他の特殊病床の中での精神病床数の、昭和49年における現勢は、表1の下に示された通りである。一般病院精神科の病床も含めた精神病床数は、昭和29年当時全病床数の8.2パーセントであったが、昭和40年末には14.6パーセント、昭和49年末には23.9パーセントと急激に増加している。

精神病院の規模別に見ると、病院数の場合と同様で、100床以上の大規模の病院の病床数が増加が著しくなっていることがわかる。また、一般病院の精神科病床数の増加も著明である(表3、図3、4)。

なお、以上の資料は昭和40年から45年については厚生省「病院報告」(昭和40年～45年版)によるもので、病床規模別は各年6月分の集計となっている。昭和46年度以降については、厚

生省「医療施設調査・病院報告」各年末現在の数である。

2. 精神科医療施設の患者数

精神病院に在院する患者延数の昭和40年から昭和49年までの推移は、表4・5に示すように病床数の増加にほぼ見合っている。しかし、新入院患者数、退院患者数の年次推移を見ると、退院患者数の増加率は新入院患者数のそれを常に上まわっており、しかもその差は次第に開いてくるように見える（表6・7、図5）。

昭和40年までの12年間には、両者はほとんど平行した増加を示しており、実数では新入院患者が常に退院患者を上まわっていた（前掲書24～25頁）事実を思い起すと、近年の退院患者数の増加率の伸びが著しいことがわかるのである。

このことはまた精神病床の利用率が次第に低下している事実（表8）になって現われていること、さらに外来患者数の著しい増加の一因ともなっているのではないかと考えられる（表9、図6）。

3. 精神病院の従事者

さきに見たように、精神病院数は昭和49年末現在で928となっていた（表2）。これらの精神病院で診療や事務その他の職務に従事するものは、総数で72,809人であるので1病院平均78.5人となる。その内訳は表10、11に示す通りである。

また昭和49年末現在で精神病院の精神病床数は202,259であった（表3）ので、100床あたりの従業者数は表12のようになる。またさらに、常勤・非常勤を合わせた医師1人当りの平均病床数は32.3床となり、看護婦・看護士合計16,332人については、1人当り平均病床数は12.4床となっている。

参考資料：1. 病院報告、昭和40年～45年、厚生省大臣官房統計調査部

2. 医療施設調査・病院報告。昭和46年～47年、厚生省大臣官房統計調査部

3. 医療施設調査・病院報告。昭和48年～49年、厚生省大臣官房統計情報部

表1 施設数・病床数の前年との比較

	昭和49年	昭和48年	49年 48年 × 100	49年-48年	構成割合		人口10万対		
					昭和49年	昭和48年	昭和49年	昭和48年	
施 設 数									
病院	8,273	8,188	101.0	85	100.0	100.0	7.5	7.5	
精神	928	925	100.3	3	11.2	11.3	0.8	0.9	
結核	103	114	90.4	△ 11	1.2	1.4	0.1	0.1	
らい	16	16	100.0	0	0.2	0.2	0.0	0.0	
伝染	28	29	96.6	△ 1	0.3	0.4	0.0	0.0	
一般	7,198	7,104	101.3	94	87.0	86.8	6.5	6.5	
総合(再掲)	824	816	101.0	8	10.0	10.0	0.7	0.8	
一般診療所	73,047	71,927	101.6	1,120	-	-	66.4	66.2	
病 床 数									
病院	1,146,785	1,125,606	101.9	21,179	100.0	100.0	1,042.1	1,035.4	
精神病床	273,710	268,669	101.9	5,041	23.9	23.9	248.7	247.1	
精神病院	202,259	199,335	101.5	2,924	17.6	17.7	183.8	183.4	
一般病院	71,451	69,334	103.1	2,117	6.2	6.2	64.9	63.8	
結核病床	138,885	147,304	94.3	△ 8,419	12.1	13.1	126.2	135.5	
結核療養所	16,280	17,565	92.7	△ 1,285	1.4	1.6	14.8	16.2	
一般病院	122,605	129,739	94.5	△ 7,134	10.7	11.5	111.4	119.3	
らい病床	14,176	14,261	99.4	△ 85	1.2	1.3	12.9	13.1	
伝染病床	21,158	21,536	98.2	△ 378	1.8	1.9	19.2	19.8	
伝染病院	2,064	2,109	97.9	△ 45	0.2	0.2	1.9	1.9	
一般病院	19,094	19,427	98.3	△ 333	1.7	1.7	17.4	17.9	
一般病床	698,856	673,836	103.7	25,020	60.9	59.9	635.0	619.8	
一般病院(再掲)	912,006	892,336	102.2	19,670	79.5	79.3	828.7	820.8	

(注) 「病院報告」昭和49年

表2 一般病院数精神病院数の病床数規模別年次推移

	一般病院							精神病院					
	総数	20~49床	50~99床	100~299床	300~499床	500床~		総数	20~49床	50~99床	100~299床	300~499床	500床~
昭和40年	6,929 (100)	2,671 (100)	1,491 (100)	2,108 (100)	437 (100)	222 (100)	昭和40年	705 (100)	26 (100)	83 (100)	515 (100)	59 (100)	22 (100)
41	7,168 (103)	2,714 (102)	1,546 (104)	2,206 (105)	470 (108)	232 (105)	41	746 (106)	23 (88)	73 (88)	556 (108)	73 (124)	21 (95)
42	7,412 (107)	2,725 (102)	1,651 (111)	2,287 (108)	514 (118)	235 (106)	42	796 (113)	21 (81)	83 (100)	581 (113)	89 (151)	22 (100)
43	7,566 (109)	2,709 (101)	1,715 (115)	2,356 (112)	542 (124)	244 (110)	43	831 (118)	24 (92)	72 (87)	614 (119)	95 (161)	26 (118)
44	7,743 (112)	2,732 (102)	1,758 (118)	2,419 (115)	580 (133)	254 (114)	44	858 (121)	24 (92)	69 (83)	629 (122)	108 (183)	28 (127)
45	7,903 (114)	2,746 (103)	1,807 (121)	2,488 (118)	598 (137)	264 (119)	45	891 (126)	24 (92)	66 (80)	658 (128)	113 (192)	30 (136)
46	8,026 (116)	2,747 (103)	1,849 (124)	2,499 (119)	658 (151)	273 (123)	46	900 (128)	17 (65)	69 (83)	650 (126)	135 (229)	29 (132)
47	8,143 (118)	2,756 (103)	1,900 (127)	2,532 (120)	670 (153)	285 (128)	47	925 (131)	17 (65)	75 (90)	657 (128)	145 (246)	31 (141)
48	8,188 (118)	2,724 (102)	1,915 (128)	2,572 (122)	681 (156)	296 (133)	48	925 (131)	14 (54)	67 (81)	664 (129)	147 (249)	33 (150)
49	8,273 (119)	2,712 (102)	1,967 (132)	2,589 (123)	690 (158)	315 (142)	49	928 (132)	10 (38)	65 (78)	668 (130)	150 (254)	35 (159)

(注) 指数 (昭和40年=100)

図1 一般病院数・精神病院数の年次推移

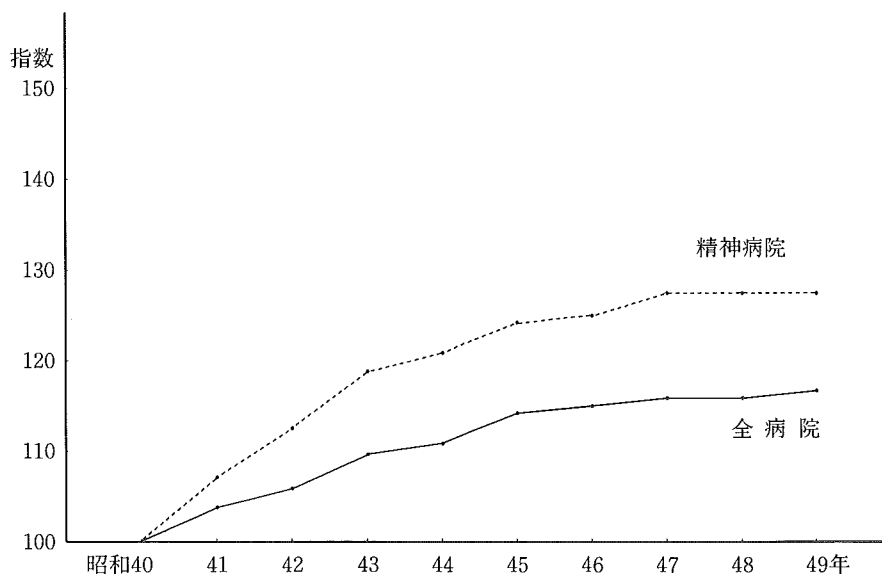

(注) 指数 (昭和40年=100)

図2 規模別精神病院数の推移

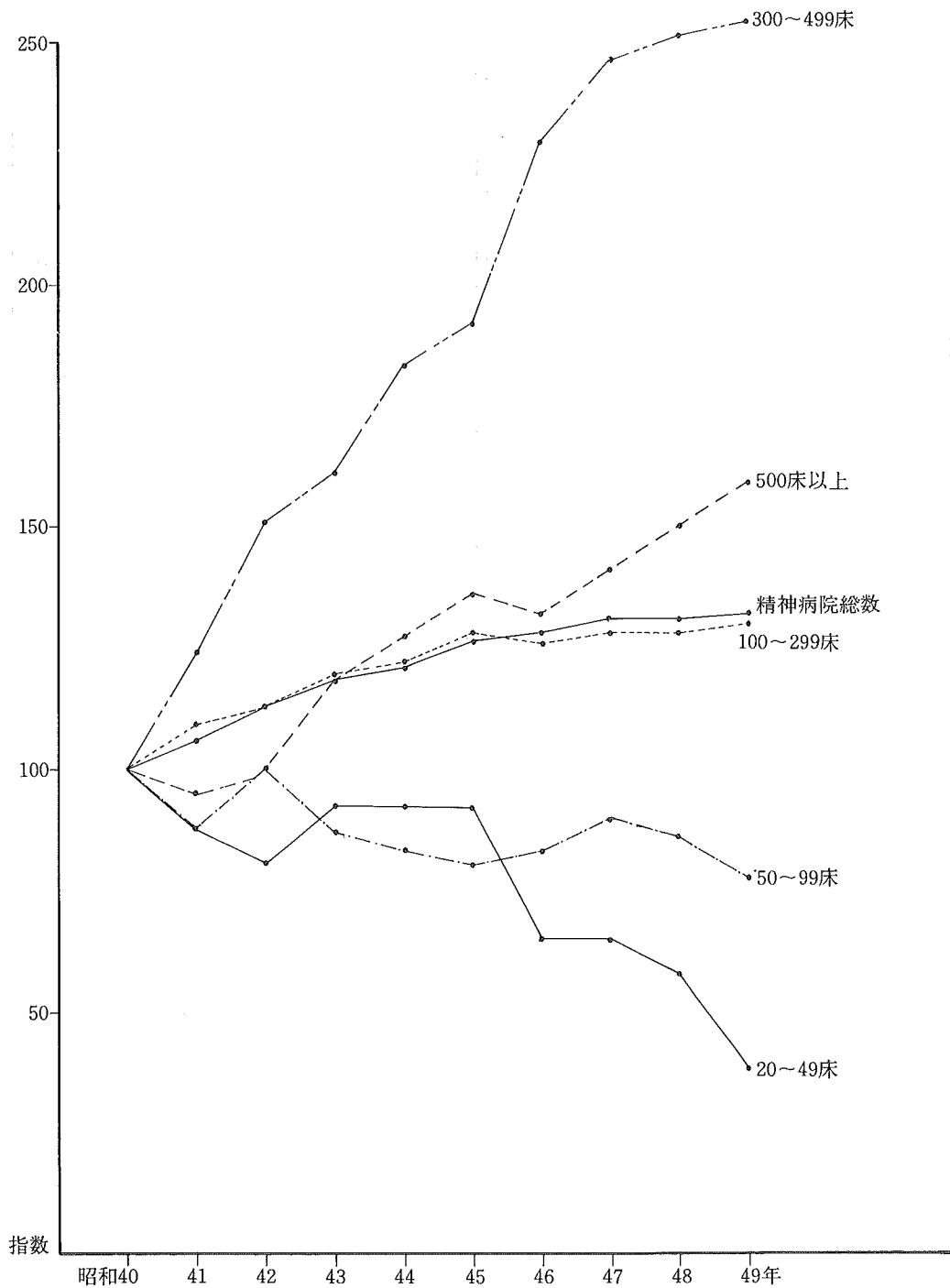

(注) 指数 (昭和40年=100)

表3 一般病床数および病院規模別精神病床数の年次推移

年次	病床総数	精神病床	精神病院						一般病院
			20~49床	50~99床	100~299床	300~499床	500床~		
			昭和40年	853,787 (100)	164,027 (100)	124,484 (100)	883 (100)	5,774 (100)	
41	895,922 (105)	181,759 (111)	137,105 (110)	768 (87)	5,173 (90)	90,384 (110)	27,009 (125)	13,771 (98)	44,654 (113)
42	942,166 (110)	201,808 (123)	151,159 (121)	734 (83)	5,672 (98)	97,779 (119)	32,433 (150)	14,541 (104)	50,649 (128)
43	979,469 (115)	217,144 (132)	162,480 (131)	851 (96)	5,145 (89)	104,657 (127)	35,070 (163)	16,757 (119)	54,664 (138)
44	1,018,513 (119)	232,324 (142)	172,526 (139)	850 (96)	4,982 (86)	108,840 (132)	39,736 (184)	18,118 (129)	59,798 (151)
45	1,047,099 (123)	242,022 (148)	181,516 (146)	831 (94)	4,730 (82)	115,328 (140)	41,580 (193)	19,047 (136)	60,506 (153)
46	1,082,647 (127)	253,462 (155)	188,395 (151)	596 (67)	5,079 (88)	114,795 (140)	48,992 (227)	18,933 (135)	65,067 (165)
47	1,105,403 (129)	261,527 (159)	195,059 (157)	566 (64)	5,495 (95)	116,771 (142)	52,156 (242)	20,071 (143)	66,468 (168)
48	1,125,606 (132)	268,669 (164)	199,335 (160)	476 (54)	5,053 (88)	120,056 (146)	53,055 (246)	20,695 (148)	69,334 (175)
49	1,146,785 (134)	273,710 (167)	202,259 (162)	314 (36)	4,828 (84)	121,676 (148)	53,751 (249)	21,690 (155)	71,451 (181)

(注) 指数 (昭和40年=100)

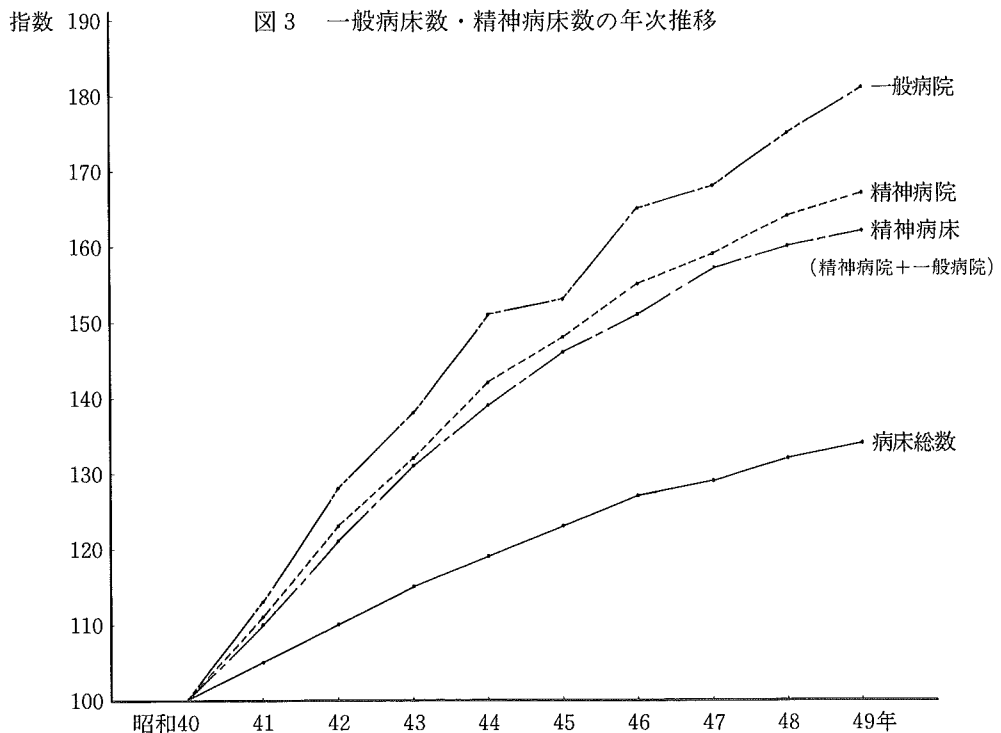

(注) 指数 (昭和40年=100)

図4 病院規模別病床数の推移



表4 在院患者延数の年次推移 各年間

年次	総数	指数	精神病床	指数	精神病院	指数	一般病院	指数
昭和40年	257,411,574	100	64,649,279	100	49,898,334	100	14,750,945	100
41	269,903,148	105	72,181,732	112	55,464,054	111	16,717,678	113
42	284,321,763	110	78,535,880	121	59,949,053	120	18,586,827	126
43	296,490,426	115	84,385,304	131	64,188,250	129	20,197,054	137
44	305,612,907	119	89,710,666	139	67,915,234	136	21,795,432	148
45	311,870,501	121	92,171,173	143	70,417,558	141	21,753,615	147
46	315,901,639	123	94,509,901	146	72,228,564	145	22,281,337	151
47	323,061,402	126	97,019,774	150	73,774,983	148	23,244,791	158
48	330,106,328	128	99,662,471	154	75,865,948	152	23,796,523	161
49	333,903,307	130	100,636,150	156	76,178,801	153	24,457,349	166

(注) 指数 (昭和40年=100)

表5 1日平均在院患者数の年次推移 各年間

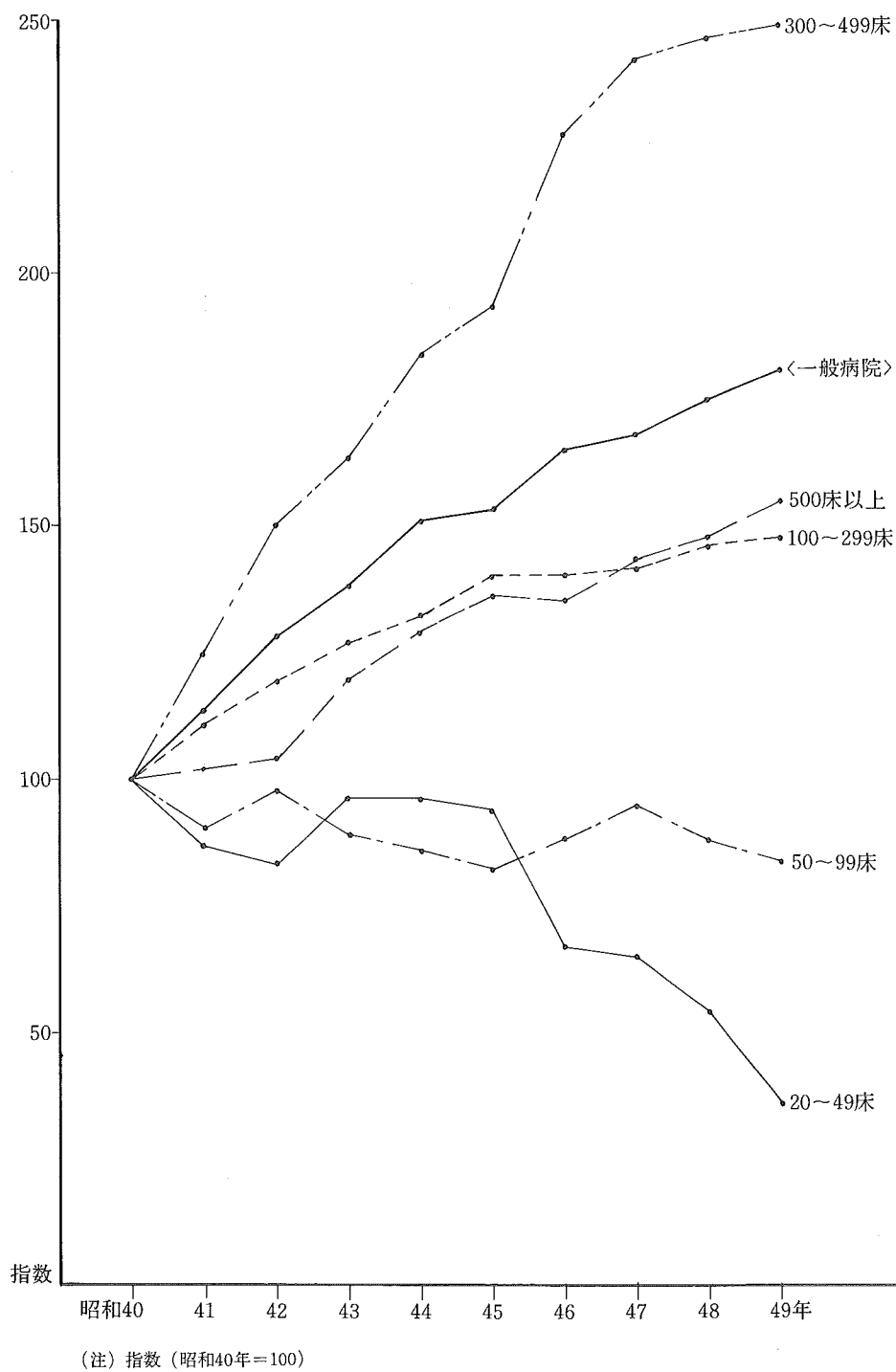
年次	総数	指数	精神病床	指数
昭和40年	705.2	100	177.1	100
41	739.5	105	197.8	112
42	779.0	110	215.2	122
43	810.1	115	230.6	130
44	837.3	119	245.8	139
45	854.4	121	252.5	143
46	865.5	123	258.9	146
47	885.1	126	265.8	150
48	904.4	128	273.0	154
49	914.8	130	275.7	156

(注) 指数 (昭和40年=100)

(単位: 千人)

表6 新入院患者数の年次推移 各年間

年次	総数	指数	精神病床	指数	精神病院	指数	一般病院	指数
昭和40年	4,555,065	100	157,887	100	111,208	100	46,679	100
41	4,659,053	102	169,300	107	117,154	105	52,146	112
42	5,050,909	111	182,737	116	125,110	113	57,627	123
43	5,247,198	115	191,677	121	131,827	119	59,850	128
44	5,444,819	120	201,351	128	138,861	125	62,490	134
45	5,647,612	124	204,388	129	142,425	128	61,963	133
46	5,842,671	128	208,073	132	145,572	131	62,501	134
47	5,980,424	131	213,499	135	148,422	133	65,077	139
48	6,123,969	134	216,657	137	149,957	135	66,700	143
49	6,148,741	135	214,584	136	148,930	134	65,654	141

(注) 指数 (昭和40年=100)

表7 退院患者数の年次推移 各年間

年次	総数	指数	精神病床	指数	精神病院	指数	一般病院	指数
昭和40年	4,531,379	100	140,200	100	97,446	100	42,754	100
41	4,627,215	102	152,977	109	105,522	108	47,455	111
42	5,013,975	111	164,300	117	111,852	115	52,448	123
43	5,218,604	115	174,956	125	119,951	123	55,005	129
44	5,421,328	120	189,315	135	129,367	123	59,948	140
45	5,639,269	124	200,372	143	138,752	142	61,620	144
46	5,827,790	129	201,629	144	140,329	144	61,300	143
47	6,014,822	133	207,740	148	143,947	148	63,793	149
48	6,106,196	135	213,108	152	147,244	151	65,864	154
49	6,131,064	135	211,144	151	146,494	150	64,650	151

(注) 指数 (昭和40年=100)

図5 新入院患者数、退院患者数の年次推移

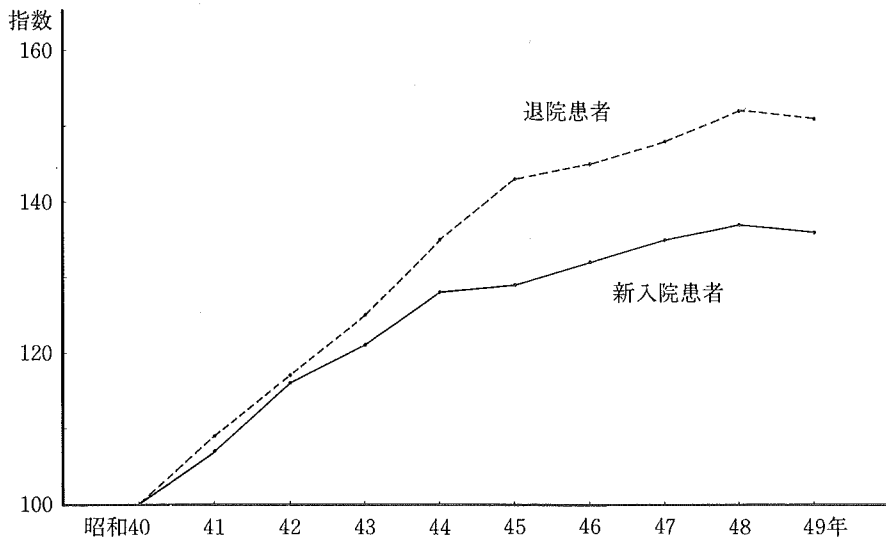

(注) 指数 (昭和40年 = 100)

表8 病床利用率の年次推移 各年間

年次	全病床 利用率 (%)	指数	精神病床 利用率 (%)	指数
昭和40年	82.6	100	108.0	100
41	82.5	100	108.8	101
42	82.7	100	106.6	99
43	82.7	100	106.2	98
44	82.2	100	105.8	98
45	81.6	99	104.3	97
46	80.8	98	103.4	96
47	81.0	98	103.6	96
48	81.2	98	102.7	95
49	80.4	97	101.4	94

(注) 指数 (昭和40年=100)

表9 外来患者延数の年次推移 各年間

年次	総数	指数	精神病院	指数
昭和40年	300,778,342	100	2,761,060	100
41	311,956,057	104	3,137,937	114
42	323,994,286	108	3,569,614	129
43	340,112,827	113	4,205,410	152
44	347,786,934	116	4,557,607	165
45	354,565,241	118	4,978,197	180
46	359,759,721	120	5,163,963	187
47	366,369,346	122	5,487,899	199
48	378,540,913	126	5,962,065	216
49	381,969,906	127	6,360,986	230

(注) 指数 (昭和40年=100)

図6 在院患者延数、外来患者延数の年次推移

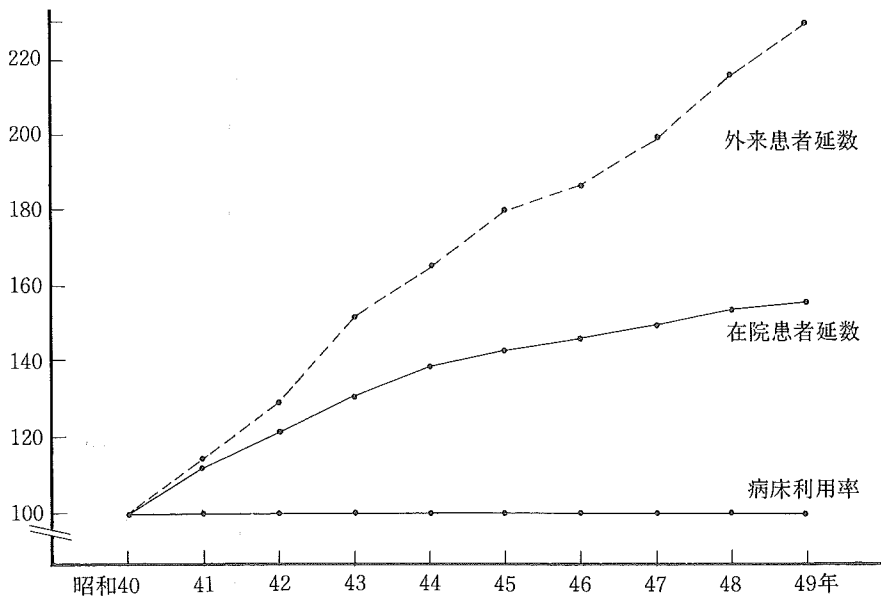

(注) 指数 (昭和40年=100)

表10 従事者数、病院の種類・業務の種類・病床の規模別

精 神 病 院

昭和49年末

	総 数	20～49床	50～99床	100～299床	300～499床	500床～
病 院 数	928	10	65	668	150	35
従 業 者 総 数	72,809	210	2,132	44,024	18,687	7,756
医 師	6,267	30	270	3,903	1,493	571
常 勤	2,933	18	108	1,807	682	318
非 常 勤	3,334	12	162	2,096	811	253
歯 科 医 師	139	—	1	50	61	27
常 勤	16	—	—	7	6	3
非 常 勤	123	—	1	43	55	24
薬 剤 師	1,156	4	45	700	294	113
助 産 婦	9	—	—	9	—	—
看 護 婦	15,553	32	341	9,127	4,227	1,826
看 護 士	779	2	13	302	244	218
准 看 護 婦	9,210	14	233	5,326	2,576	1,061
准 看 護 士	2,693	2	39	1,382	772	498
看護業務補助者	13,480	28	381	8,850	3,203	1,018
理学療法士 (PT)	23	—	—	17	5	1
作業療法士 (OT)	96	4	3	40	27	22
視 能 訓 練 士	2	—	—	2	—	—
歯 科 衛 生 士	8	—	—	6	1	1
診療放射線技師	49	—	1	27	14	7
診療 X 線 技 師	96	—	3	38	37	18
臨 床 検 査 { 臨床検査技師	255	—	1	144	74	36
{ 衛生検査技師	91	—	3	49	23	16
{ そ の 他	340	1	14	182	105	38
マ ッ サ ー ジ 師	6	—	—	5	—	1
管 理 栄 養 士	128	—	6	66	39	17
栄 養 士	1,556	8	65	1,043	348	92
その他の技術員	1,035	9	47	586	232	161
医療社会事業従事者	530	13	14	246	161	96
事 務 職 員	6,974	24	254	4,345	1,736	615
そ の 他 の 職 員	12,334	39	398	7,579	3,015	1,303

表11 1病院あたり従事者数、病院の種類・業務の種類別

昭和49年末

	総 数	精神病院	結核療養所	らい療養所	伝染病院	一般病院
総 数	89.7	78.5	62.1	171.4	16.2	91.6
医 師	11.8	6.8	5.8	7.2	2.6	12.6
常 勤	7.2	3.2	3.7	6.3	1.2	7.7
非 常 勤	4.7	3.6	2.1	1.0	1.4	4.9
歯 科 医 師	0.6	0.1	0.2	1.1	—	0.7
常 勤	0.5	0.0	0.0	0.7	—	0.5
非 常 勤	0.2	0.1	0.1	0.4	—	0.2
介 輔	0.0	—	—	0.1	—	—
歯 科 介 輔	—	—	—	—	—	—
薬 劑 師	1.9	1.2	1.2	2.1	0.5	2.0
助 産 婦	1.1	0.0	—	—	—	1.3
看 護 婦	16.2	16.8	15.6	21.1	4.7	16.2
看 護 士	0.2	0.8	—	0.9	—	0.1
准 看 護 婦	15.4	9.9	10.3	17.2	0.8	16.2
准 看 護 士	0.5	2.9	0.1	0.2	0.1	0.2
看護業務補助者	8.1	14.5	5.0	48.3	0.0	7.3
理学療法士 (PT)	0.2	0.0	0.0	0.2	—	0.2
作業療法士 (OT)	0.1	0.1	—	0.1	—	0.0
視 能 訓 練 士	0.0	0.0	—	—	—	0.0
歯 科 衛 生 士	0.1	0.0	—	—	—	0.2
歯 科 技 工 士	0.1	—	—	0.8	—	0.1
診療放射線技師	1.0	0.1	0.6	0.6	—	1.1
診療 X 線 技 師	0.3	0.1	0.3	0.2	—	0.3
臨 床 検 査 技 師	2.0	0.3	1.1	1.7	0.4	2.2
衛 生 検 査 技 師	0.3	0.1	0.1	0.4	0.1	0.3
そ の 他	0.9	0.4	0.4	0.6	0.1	0.9
マ ッ サ ー ジ 師	0.6	0.0	0.0	—	—	0.7
管 理 栄 養 士	0.2	0.1	0.2	0.4	0.0	0.2
栄 養 士	1.5	1.7	1.1	1.3	0.2	1.4
その他の技術員	1.6	1.1	1.5	0.6	0.3	1.7
医療社会事業従事者	0.3	0.6	0.1	0.7	—	0.2
事 職 員	11.2	7.5	7.2	21.2	1.7	11.8
そ の 他 の 職 員	13.6	13.3	11.2	44.7	4.7	13.6

表12 100床あたり従事者数、病院の種類・業務の種類別 昭和49年末

	総 数	精神病院	結核療養所	らい療養所	伝染病院	一般病院
総 数	64.7	36.0	39.3	19.3	22.0	72.3
医 師	8.5	3.1	3.7	0.8	3.5	10.0
常 勤	5.2	1.5	2.3	0.7	1.6	6.1
非 常 勤	3.4	1.6	1.3	0.1	1.8	3.8
歯 科 医 師	0.5	0.1	0.1	0.1	—	0.5
常 勤	0.3	0.0	0.0	0.1	—	0.4
非 常 勤	0.1	0.1	0.1	0.0	—	0.1
介 輔	0.0	—	—	0.0	—	—
歯 科 介 輔	—	—	—	—	—	—
薬 劑 師	1.4	0.6	0.8	0.2	0.7	1.6
助 産 婦	0.8	0.0	—	—	—	1.0
看 護 婦	11.7	7.7	9.9	2.4	6.3	12.8
看 護 士	0.1	0.4	—	0.1	—	0.1
准 看 護 婦	11.1	4.6	6.5	1.9	1.0	12.8
准 看 護 士	0.4	1.3	0.1	0.0	0.1	0.2
看護業務補助者	5.8	6.7	3.2	5.5	0.0	5.7
理学療法士 (PT)	0.1	0.0	0.0	0.0	—	0.2
作業療法士 (OT)	0.0	0.0	—	0.0	—	0.0
視 能 訓 練 士	0.0	0.0	—	—	—	0.0
歯 科 衛 生 士	0.1	0.0	—	—	—	0.1
歯 科 技 工 士	0.1	—	—	0.1	—	0.1
診療放射線技師	0.7	0.0	0.4	0.1	—	0.9
診療 X 線 技 師	0.2	0.0	0.2	0.0	—	0.3
臨 床 検 査						
臨床検査技師	1.4	0.1	0.7	0.2	0.6	1.8
衛生検査技師	0.2	0.0	0.1	0.0	0.2	0.3
そ の 他	0.6	0.2	0.2	0.1	0.2	0.7
マ ッ サ ー ジ 師	0.4	0.0	0.0	—	—	0.5
管 理 栄 養 士	0.1	0.1	0.1	0.0	0.0	0.1
栄 養 士	1.0	0.8	0.7	0.1	0.3	1.1
その他の技術員	1.2	0.5	0.9	0.1	0.4	1.3
医療社会事業従事者	0.2	0.3	0.1	0.1	—	0.2
事 務 職 員	8.1	3.4	4.6	2.4	2.3	9.3
そ の 他 の 職 員	9.8	6.1	7.1	5.1	6.3	10.8

III 精神衛生における図書文献の情報処理に関する一試案

*高橋和明・高橋 宏

医学の急速な進歩に伴い、研究者および研究所間の交流や、共同研究を円滑に推進するために、研究についての情報を収集し、提供する体制を確立することが、急がれている。しかし現実には、いろいろの制約もあり、少くとも我が国では、未だ非常に限られた分野で研究されているにすぎない。これは精神医学や精神衛生の分野でも例外でなく、ほとんど組織的な研究は行われていないといっても過言ではない。その原因としては、一概に“情報処理”といっても、その分野は非常に多岐にわたり、特に精神衛生の分野では“情報処理”を行うには技術的な困難を伴うものが多い。又“情報処理”一般に対する社会的“アレルギー”問題もあり、研究が容易に進展しなかったと思われる。我々は精神衛生に関する情報処理の研究を行うべく、いろいろの立場から研究してきたが、今回当研究所で可能であり、それに要する労力・作業量は別として、比較的技術的に情報処理を行いやすいものとして、図書文献の収集・整理・提供という体制を作り上げることを試みた。

医学関係の図書文献の情報処理については最近では我が国でも、二・三の大学図書館や医学情報センターなどにおいて、いくつか試みられ、それぞれ有意義な情報を提供している。我々も精神衛生に関する専門機関として、文献情報を収集・整理した。今回は初めての試みのため、専門研究領域の一つである「躁うつ病」に関する文献を、主要雑誌から収集・整理を行った。

検索文献については、当研究所図書館において購読され、比較的多くの研究者に読まれ重要と考えられている雑誌に限定した。検索すべき文献の範囲を決めることは、最も難しい問題の一つであり、本来“情報処理”の目的が「情報」を正確・迅速にとり出し、いわゆる“落こぼれ”をなくすことにあるならば、むしろ比較的なじみのうすいもの、目にとまり難いもの、入手し難いものについても、これを行わなければ、あまり意味がないとも考えられる。しかし今回は時間的な制約もあり、一般的な文献について分類を行った。後記の7種類の英文雑誌について、1967年より1976年までの10年間に発表された「躁うつ病」に関する文献を収集・整理した。

分類については、文献名(巻・頁・月・年)、著者名及びタイトルを一組として整理し、文献の“内容”として、「序論」と「結論」を原文のまま収集・整理した。又文献のタイトルより“研究内容”を適当な項目に分類し、これらは“検索項目”として、自動的に“内容”が把握出来るようにした。

*精神身体病理部

文献の“内容”をどのように整理するかは、最も難しい点だが、我々は出来るかぎり、原文の内容を忠実に再現するため、原文の内容を要約することはしなかった。又“検索項目”については、出来るかぎり文献の内容を検討したが、全文献についてこれを調べることは事実上不可能であり、研究の目的となっているもの以外に、対照データなど二次的であるが重要と考えられるものに限定した。

検索方法は、コンピューター(GT44)を使用し、必要な文献をデータ・ファイルに、掲載誌名(巻・頁・月・年)、著者名、タイトルと同時に“検索項目”をインプットし、i) “検索項目” —簡単な内容を表わしている—、ii) 誌名 iii) 著者名 より当該文献を検索出来るようにした。「序論」と「結論」は他のデータ・ファイルに整理し、コード番号より取り出すことが出来るようにした。しかし著者名よりの検索は今回は FIRST AUTHOR のに限った。

尚、本文の掲載は紙数の関係で、AMERICAN JOURNAL OF PSYCHIATRY と BRITISH JOURNAL OF PSYCHIATRY の2種類に限り、年代順に記載し、特に著者名、“検索項目”による分類掲載は行なわなかった。

検索文献誌名

ACTA PSYCHIATRICA SCANDINAVICA
ARCHIVES OF GENERAL PSYCHIATRY
THE AMERICAN JOURNAL OF PSYCHIATRY
THE BRITISH JOURNAL OF PSYCHIATRY
THE INTERNATIONAL JOURNAL OF SOCIAL PSYCHIATRY
THE JOURNAL OF MENTAL AND NERVOUS DISEASE
PSYCHIATRY

検索項目

BIOCHEMISTRY	ECT
DEPRESSION	EEG
DIAGNOSIS	ENDOCRINOLOGY
DRUG	EPILEPSY
FAMILY	NEURO-PHYSIOLOGY
GENETIC	PSYCHOPATHOLOGY
INTERNAL (MEDICINE)	PSYCHOSOMATIC (MEDICINE)
MANIA	SCHIZOPHRENIA
MDI	SIDE-EFFECT
METABOLISM	THERAPY

(追 記)

文献検索サービスは現在、直接には行っていませんが、特に希望の向きは当研究室にご相談下さい。又最後に収録もれの重要論文やその他編集方法などについてお気付の点、ご希望の点はお知らせ頂ければ幸いです。

** AMERICAN JOURNAL OF PSYCHIATRY **
(1967-1976)

001/0028

- (C) AMER J PSYCH, 123: 866 JAN 67
- (A) N. Roth
- (T) King George III and Porphyria

002/0202

- (C) AMER J PSYCH, 123: 909 FEB 67
- (A) J. A. Ewins, & W. E. Bakewell
- (T) Diagnosis and Management of Depressant Drug Dependence

003/0203

- (C) AMER J PSYCH, 123: 976 FEB 67
- (A) M.B. Bowers Jr., & B.M. Astrachan
- (T) Depression in Acute Schizophrenic Psychosis

004/0204

- (C) AMER J PSYCH, 123: 1058 MAR 67
- (A) W. M. Bolman, & J. C. Westman
- (T) Prevention of Mental Disorder: An Overview of Current Programs

005/0205

- (C) AMER J PSYCH, 123: 1593 JUN 67
- (A) R. M. Wintrob
- (T) A Study of Disillusionment: Depressive Reactions of Liberian Students Returning from Advanced Training Abroad

006/0206

- (C) AMER J PSYCH, 124: 80 JUL 67
- (A) W.T. McKinney Jr., & F.J. Kane Jr.
- (T) Depression with the Use of Alpha-Methyl-dopa

007/0207

- (C) AMER J PSYCH, 124: 226 AUG 67
- (A) D. H. Funkenstein
- (T) A New Breed of Psychiatrist?

008/0011

- (C) AMER J PSYCH, 124: 233 AUG 67
- (A) P. H. Blachly, & H. J. Semler
- (T) Electroconvulsive Therapy of Three Patients with Aortic Valve Prostheses

009/0004

- (C) AMER J PSYCH, 124: 257 AUG 67
- (A) G.G. Haydu, A. Dhrymiotis, et al
- (T) Two Varieties of Plasma Imipramine Curves in Psychotic Depressions and Normal Controls

010/0208

- (C) AMER J PSYCH, 124: 386 SEP 67
- (A) W. I. Gardner

(T) Occurrence of Severe Depressive Reactions in the Mentally Retarded

011/0209

- (C) AMER J PSYCH, 124: 397 SEP 67
- (A) E. Wallerstein, R. Dukuj, et al
- (T) Fluphenazine and Amitriptyline in the Anxious Depressed Patient

012/0210

- (C) AMER J PSYCH, 124: 600 NOV 67
- (A) J. J. Schildkraut, et al
- (T) Norepinephrine Metabolism and Drugs Used in the Affective Disorders: A Possible Mechanism of Action

013/0211

- (C) AMER J PSYCH, 124: 755 DEC 67
- (A) R. W. Conley, M. Conwell, et al
- (T) An Approach to Measuring The Cost of Mental Illness

014/0212

- (C) AMER J PSYCH, 124: 383 JAN 68
- (A) C. Silverman
- (T) The Epidemiology of Depression - A Review

015/0213

- (C) AMER J PSYCH, 124: 55 FEB 68
- (A) A. DiMascio, et al (Suppl.)
- (T) Effects of Imipramine on Individuals Varying in Level of Depression

016/0214

- (C) AMER J PSYCH, 124: 59 FEB 68
- (A) J. Mendels (Suppl.)
- (T) Comparative Trial of Nortriptyline and Amitriptyline in 100 Depressed Patients

017/0215

- (C) AMER J PSYCH, 124: 1196 MAR 68
- (A) J. S. Neki, & B. Kishore
- (T) Narcostimulation in Depressive States

018/0216

- (C) AMER J PSYCH, 124: 1385 APR 68
- (A) M. Kramer, R. M. Whitman, et al
- (T) Drugs and Dreams III: The Effects of Imipramine on the Dreams of Depressed Patients

019/0217

- (C) AMER J PSYCH, 124: 1452 APR 68
- (A) S. Gershon
- (T) The Possible Thymoleptic Effect of the Lithium Ion

020/0218

- (C) AMER J PSYCH, 124: 1569 MAY 68
- (A) F.J. Braceland (Editor's Notebook)

- (T) Depression
- 021/0219
(C) AMER J PSYCH, 124: 1 MAY 68
(A) J. Mendels, & C. Cochrane (Suppl.)
(T) The Nosology of Depression: The Endogenous-Reactive Concept
- 022/0220
(C) AMER J PSYCH, 124: 12 MAY 68
(A) H. E. Lehmann (Suppl.)
(T) Clinical Perspectives on Antidepressant Therapy
- 023/0221
(C) AMER J PSYCH, 124: 21 MAY 68
(A) S. H. Rosenthal (Suppl.)
(T) The Involutional Depressive Syndrome
- 024/0222
(C) AMER J PSYCH, 124: 35 MAY 68
(A) S. Lesse (Suppl.)
(T) The Multivariant Masks of Depression
- 025/0223
(C) AMER J PSYCH, 124: 40 MAY 68
(A) W. W. K. Zung (Suppl.)
(T) Evaluating Treatment Methods for Depressive Disorders
- 026/0224
(C) AMER J PSYCH, 124: 48 MAY 68
(A) A. Lazarev, & G. L. Klerman (Suppl.)
(T) Hysteria and Depression: The Frequency and Significance of Hysterical Personality Features in Hospitalized Depressed Women
- 027/0225
(C) AMER J PSYCH, 124: 57 MAY 68
(A) R. A. Woodruff Jr., et al (Suppl.)
(T) Educational and Occupational Achievement in Primary Affective Disorder
- 028/0226
(C) AMER J PSYCH, 124: 1640 JUN 68
(A) S. Rosenblatt, I. Oreskes, et al
(T) The Relationship Between Antisomatotropic Activity and Depression
- 029/0227
(C) AMER J PSYCH, 124: 1702 JUN 68
(A) R. J. Kerry, & G. Owen
(T) Lithium in Manic-Depressive Illness
- 030/0228
(C) AMER J PSYCH, 125: 60 JUL 68
(A) W. A. Horwitz
(T) Physiologic Responses as Prognostic Guides in the Use of Antidepressant Drugs
- 031/0229
(C) AMER J PSYCH, 125: 445 OCT 68
(A) D. Hill
(T) Depression: Disease, Reaction, or Posture?
- 032/0043
(C) AMER J PSYCH, 125: 492 OCT 68
(A) R. R. Fieve, S. R. Plattman, et al
(T) The Use of Lithium in Affective Disorders: II. Prophylaxis of Depression in Chronic Recurrent Affective Disorder
- 033/0029
(C) AMER J PSYCH, 125: 512 OCT 68
(A) K. Greenspan, R. Green, et al
(T) Retention and Distribution Patterns of Lithium, a Pharmacological Tool in Studying the Pathophysiology of Manic-Depressive Psychosis
- 034/0230
(C) AMER J PSYCH, 125: 865 JAN 69
(A) R. R. Grinker, Sr.
(T) Emerging Concepts of Mental Illness and Models of Treatment: The Medical Point of View
- 035/0231
(C) AMER J PSYCH, 125: 870 JAN 69
(A) G. W. Albee
(T) Emerging Concepts of Mental Illness and Models of Treatment: The Psychological Point of View
- 036/0232
(C) AMER J PSYCH, 125: 1172 MAR 69
(A) N. Q. Brill, R. Weinstein, et al
(T) Poverty and Mental Illness: Patients' Perception of Poverty as an Etiological Factor in Their Illness
- 037/0025
(C) AMER J PSYCH, 125: 1358 APR 69
(A) T. Reich, F. J. Clayton, et al
(T) Family History Studies: V. The Genetics of Mania
- 038/0613
(C) AMER J PSYCH, 125: 1443 APR 69
(A) R. R. Fieve, & S. R. Plattman
(T) Follow-Up Studies of Lithium and Thyroid Function in Manic-Depressive Illness
- 039/0233
(C) AMER J PSYCH, 125: 1 APR 69
(A) M. Kramer (Suppl.)
(T) Cross-National Study of Diagnosis of the Mental Disorders: Origin of the Problems

- 040/0234
 (C) AMER J PSYCH, 125: 12 APR 69
 (A) J. Zubin (SUPPL.)
 (T) Cross-National Study of Diagnosis of the Mental Disorders: Methodology and Planning
- 041/0235
 (C) AMER J PSYCH, 125: 21 APR 69
 (A) J.E. Cooper, R.E. Kendell, et al
 (T) Cross-National Study of Diagnosis of the Mental Disorders: Some Results from the First Comparative Investigation
- 042/0236
 (C) AMER J PSYCH, 125: 30 APR 69
 (A) B. J. Gurland, et al (SUPPL.)
 (T) Cross-National Study of Diagnosis of the Mental Disorders: Some Comparisons of Diagnostic Criteria from the First Investigation
- 043/0016
 (C) AMER J PSYCH, 125: 1491 MAY 69
 (A) F.C. Whybrow, & J. Mendels
 (T) Toward a Biology of Depression: Some Suggestions from Neurophysiology
- 044/0237
 (C) AMER J PSYCH, 126: 116 JUL 69
 (A) W. W. K. Zung
 (T) A Cross-Cultural Survey of Symptoms in Depression
- 045/0238
 (C) AMER J PSYCH, 126: 400 SEP 69
 (A) P. Flor-Henry
 (T) Schizophrenic-Like Reactions and Affective Psychoses Associated with Temporal Lobe Epilepsy: Etiological Factors
- 046/0239
 (C) AMER J PSYCH, 126: 457 OCT 69
 (A) A.J.Franze Jr., I.C.Wilson, et al
 (T) Enhancement of Imipramine Antidepressant Activity by Thyroid Hormone
- 047/0240
 (C) AMER J PSYCH, 126: 938 JAN 70
 (A) A. Kessell, T.A.A.Pearce, et al
 (T) A Controlled Study of Nortriptyline and Imipramine
- 048/0241
 (C) AMER J PSYCH, 126: 1013 JAN 70
 (A) J. J. Cadden, & F. F. Flach
 (T) Differential Response to Treatment as a Function of the Changing Character of a Depression
- 049/0242
 (C) AMER J PSYCH, 126: 1020 JAN 70
- (A) F. J. Kane, Jr.
 (T) Treatment of Mania with Cinanserin, an Antiserotonin Agent
- 050/0243
 (C) AMER J PSYCH, 126: 1306 MAR 70
 (A) G. Sprinz, D. Schweid, et al
 (T) A Double-Blind Comparison of Lithium and Chlorpromazine in the Treatment of Manic States
- 051/0244
 (C) AMER J PSYCH, 126: 1493 APR 70
 (A) M. I. Pauly, B. P. Ditzion, et al
 (T) Urinary Adenosine 3', 5'-Monophosphate Excretion in Affective Disorders (Brief Communications)
- 052/0245
 (C) AMER J PSYCH, 126: 1667 MAY 70
 (A) B. V. Earle
 (T) Thyroid Hormone and Tricyclic Antidepressants in Resistant Depressions
- 053/0246
 (C) AMER J PSYCH, 126: 1771 JUN 70
 (A) T. A. McClellan, & G. Cowan
 (T) Use of Antipsychotic and Antidepressant Drugs by Chronically Ill Patients (Brief Communications)
- 054/0247
 (C) AMER J PSYCH, 126: 1782 JUN 70
 (A) C. P. Malmquist
 (T) Depression and Object Loss in Acute Psychiatric Admissions (Brief Communications)
- 055/0248
 (C) AMER J PSYCH, 127: 43 JUL 70
 (A) T. N. Iskander, & R. Kaelblin
 (T) Catecholamines, a Dream Sleep Model, and Depression
- 056/0249
 (C) AMER J PSYCH, 127: 51 JUL 70
 (A) S. Roth
 (T) The Seemingly Ubiquitous Depression Following Acute Schizophrenic Episodes, a Neglected Area of Clinical Discussion
- 057/0250
 (C) AMER J PSYCH, 127: 191 AUG 70
 (A) A.J.Franze Jr., I.C.Wilson, et al
 (T) Enhancement of Imipramine by Thyroid Stimulating Hormone: Clinical and Theoretical Implications
- 058/0251
 (C) AMER J PSYCH, 127: 208 AUG 70
 (A) K. Rickels, P. E. Gordon, et al
 (T) Amitriptyline and Trimipramine in Neurotic Depressed Outpatients: A Collaborative Study

- 059/0252
 (C) AMER J PSYCH, 127: 218 AUG 70
 (A) W. K. Shull, & J. D. Savira
 (T) Critique of Studies of Lithium Salts in the Treatment of Mania
- 060/0257
 (C) AMER J PSYCH, 127: 322 SEP 70
 (A) R. V. DeSilverio
 (T) Perphenazine-Amitriptyline in Neurotic Depressed Outpatients: A Controlled Collaborative Study (Special Section)
- 061/0253
 (C) AMER J PSYCH, 127: 329 SEP 70
 (A) C.M. Tonks, E.S. Paukel, et al
 (T) Clinical Depressions Among Neurotics
- 062/0254
 (C) AMER J PSYCH, 127: 335 SEP 70
 (A) A. LaPolla, & H. Jones
 (T) Placebo-Control Evaluation of Desimipramine in Depression
- 063/0030
 (C) AMER J PSYCH, 127: 339 SEP 70
 (A) D.L. Murphy, R.W. Colburn, et al
 (T) Imipramine and Lithium Effects on Bioserine Amine Transport in Depressed and Manic-Depressed Patients
- 064/0255
 (C) AMER J PSYCH, 127: 345 SEP 70
 (A) C. D. Van der Velde
 (T) Effectiveness of Lithium Carbonate in the Treatment of Manic-Depressive Illness
- 065/0256
 (C) AMER J PSYCH, 127: 351 SEP 70
 (A) S. R. Flatman
 (T) A Comparison of Lithium Carbonate and Chlorpromazine in Mania
- 066/0005
 (C) AMER J PSYCH, 127: 354 SEP 70
 (A) M. S. McCabe, T. Reich, et al
 (T) Methysergide as a Treatment for Mania
- 067/0258
 (C) AMER J PSYCH, 127: 357 SEP 70
 (A) M. A. Lipton (Editor's Notebook)
 (T) Affective Disorders: Progress but Some Unresolved Questions
- 068/0259
 (C) AMER J PSYCH, 127: 358 SEP 70
 (A) J.J. Schildkraut (Editor's Note)
 (T) Neurochemical Studies of the Affective Disorders: The Pharmacological Bridge
- 069/0012
 (C) AMER J PSYCH, 127: 759 DEC 70
 (A) R. J. Baldessarini
 (T) Frequency of Diagnoses of Schizophrenia Versus Affective Disorders from 1944 to 1968
- 070/0013
 (C) AMER J PSYCH, 127: 843 DEC 70
 (A) R. W. Hudson (Pers. Comm.)
 (T) Manic-Depressive Illness and Schizophrenia
- 071/0006
 (C) AMER J PSYCH, 127: 872 JAN 71
 (A) W.E. Bunney Jr., H.Keith, et al
 (T) Studies of Alpha-methyl-para-tyrosine, L-dopa, and L-tryptophan in Depression and Mania
- 072/0260
 (C) AMER J PSYCH, 127: 1032 FEB 71
 (A) J.J.Schildkraut, A.Winokur, et al
 (T) Changes in Norepinephrine Turnover in Rat Brain During Chronic Administration of Imipramine and Protriptyline: A Possible Explanation for the Delay in Onset of Clinical Antidepressant Effects
- 073/0026
 (C) AMER J PSYCH, 127: 1086 FEB 71
 (A) H. K. H. Brodie, & M. J. Leff
 (T) Bipolar Depression - A Comparative Study of Patient Characteristics
- 074/0261
 (C) AMER J PSYCH, 127: 1092 FEB 71
 (A) A. Heller, R. Zahourek, et al
 (T) Effectiveness of Antidepressant Drugs: A Triple-Blind Study Comparing Imipramine, Desipramine, and Placebo
- 075/0262
 (C) AMER J PSYCH, 127: 1128 MAR 71
 (A) J. Dorzab, M. Bakery, et al
 (T) Depressive Disease: Familial Psychiatric Illness
- 076/0263
 (C) AMER J PSYCH 127: 1176 MAR 71
 (A) E. J. Lynn, A. Satloff, et al
 (T) Mania and the Use of Lithium: A Three-Year Study
- 077/0264
 (C) AMER J PSYCH, 127: 1313 APR 71
 (A) W.T.McKinney, Jr., et al
 (T) Depression in Primates
- 078/0265
 (C) AMER J PSYCH, 127: 1400 APR 71
 (A) H. Zall (Brief Communications)
 (T) Lithium Carbonate and Isocarbox-

- azid - An Effective Drug Approach in Severe Depressions
- 079/0266
 (C) AMER J PSYCH, 127: 1416 APR 71
 (A) W. H. Lewis
 (T) Iatrogenic Psychotic Depressive Reaction in Hypertensive Patients (Brief Communications)
- 080/0008
 (C) AMER J PSYCH, 127: 1423 APR 71
 (A) J. J. Lopez-Ibor Alino
 (T) Manic Patients' Improvement with Methysergide
- 081/0267
 (C) AMER J PSYCH, 127: 1555 MAY 71
 (A) J. G. Small, I. F. Small, et al
 (T) Experimental Withdrawal of Lithium in Recovered Manic-Depressive Patients: A Report of Five Cases (Brief Communications)
- 082/0268
 (C) AMER J PSYCH, 127: 1559 MAY 71
 (A) D.L. Murphy, F.K. Goodwin, et al
 (T) Leukocytosis During Lithium Treatment (Brief Communications)
- 083/0007
 (C) AMER J PSYCH, 127: 1573 MAY 71
 (A) P. Grof, P. Foley
 (T) The Superiority of Lithium Over Methysergide in Treating Manic Patients
- 084/0269
 (C) AMER J PSYCH, 127: 1605 JUN 71
 (A) S. Malitz, & M. Kanzler
 (T) Are Antidepressants Better Than Placebo?
- 085/0270
 (C) AMER J PSYCH, 127: 1619 JUN 71
 (A) R.N. Wharton, J.M. Perel, et al
 (T) A Potential Clinical Use for Methylenedate with Tricyclic Antidepressants
- 086/0017
 (C) AMER J PSYCH, 128: 19 JUL 71
 (A) M. Buchsbaum, F. Goodwin, et al
 (T) AER in Affective Disorders
- 087/0271
 (C) AMER J PSYCH, 128: 31 JUL 71
 (A) W.T. Carpenter, Jr., et al
 (T) Adrenal Cortical Activity in Depressive Illness
- 088/0272
 (C) AMER J PSYCH, 128: 95 JUL 71
 (A) R.K. Davies, G.J. Tucker, et al
 (T) Confusional Episodes and Antidepressant Medication
- 089/0273
 (C) AMER J PSYCH, 128: 100 JUL 71
 (A) R. G. Demers, & G. R. Heninger
 (T) Sodium Intake and Lithium Treatment in Mania
- 090/0274
 (C) AMER J PSYCH, 128: 109 JUL 71
 (A) D. J. Muller
 (T) Post-Campings Depression: A Lethal Possibility
- 091/0275
 (C) AMER J PSYCH, 128: 261 SEP 71
 (A) M.M. Weissman, G.L. Klerman, et al
 (T) Clinical Evaluation of Hostility in Depression
- 092/0015
 (C) AMER J PSYCH, 128: 331 SEP 71
 (A) E. Ziskind, E. Somerfeld, et al
 (T) Can Schizophrenia Change to Affective Psychosis?
- 093/0276
 (C) AMER J PSYCH, 128: 436 OCT 71
 (A) R. Gornes
 (T) Interpersonal Intensity, Competition, and Synergy: Determinants of Achievement, Aggression, and Mental Illness
- 094/0277
 (C) AMER J PSYCH, 128: 483 OCT 71
 (A) K. Saraf, & D. F. Klein
 (T) The Safety of a Single Daily Dose Schedule for Imipramine
- 095/0033
 (C) AMER J PSYCH, 128: 564 NOV 71
 (A) G.M. Henry, H. Weinsartner, et al
 (T) Idiosyncratic Patterns of Learning and Word Association During Mania
- 096/0032
 (C) AMER J PSYCH, 128: 688 DEC 71
 (A) A. Beisely, & D. L. Murphy
 (T) Assessing Clinical Characteristics of the Manic State
- 097/0278
 (C) AMER J PSYCH, 128: 748 DEC 71
 (A) A. M. Biele
 (T) Unwanted Pregnancy: Symptom of Depressive Practice
- 098/0279
 (C) AMER J PSYCH, 128: 766 DEC 71
 (A) W. Whitney, R.J. Cadorel, et al
 (T) Depressive Symptoms and Academic Performance in College Students (Brief Communications)
- 099/0280
 (C) AMER J PSYCH, 128: 1212 APR 72

- (A) R. F. Benton
(T) The Structure of the Depressive Response to Stress
- 100/0281
(C) AMER J PSYCH, 128: 1230 APR 72
(A) J.P. Feishner, L.J. Kins, et al
(T) Hormonal Potentiation of Imipramine and ECT in Primary Depression
- 101/0022
(C) AMER J PSYCH, 128: 1303 APR 72
(A) T. Detrey, J. Himmelhoch, et al
(T) Hypersomnia and Manic-Depressive Disease
- 102/0282
(C) AMER J PSYCH, 128: 1351 MAY 72
(A) D. L. Murphy
(T) Reduced Monoamine Oxidase Activity in Blood Platelets from Bipolar Depressed Patients
- 103/0283
(C) AMER J PSYCH, 128: 1492 JUN 72
(A) E. L. Klaiber, et al
(T) Effects of Estrogen Therapy on Plasma MAO Activity and EEG Driving Responses of Depressed Women
- 104/0284
(C) AMER J PSYCH, 129: 44 JUL 72
(A) F.K. Goodwin, D.L. Murphy, et al
(T) Lithium Response in Unipolar Versus Bipolar Depression
- 105/0285
(C) AMER J PSYCH, 129: 74 JUL 72
(A) H. L. Goldberg, & R. J. Finnerty
(T) The Use of Doxerin in the Treatment of Symptoms of Anxiety Neurosis and Accompanying Depression: A Collaborative Controlled Study
- 106/0286
(C) AMER J PSYCH, 129: 141 AUG 72
(A) D. L. Murphy
(T) Amine Precursors, Amines, and False Neurotransmitters in Depressed Patients
- 107/0287
(C) AMER J PSYCH, 129: 149 AUG 72
(A) L. Cytron, & D. H. McKnew, Jr.
(T) Proposed Classification of Childhood Depression
- 108/0288
(C) AMER J PSYCH, 129: 224 AUG 72
(A) R. C. Bibb, & S. B. Guze
(T) Hysteria (Briquet's Syndrome) in a Psychiatric Hospital: The Significance of Secondary Depression
- 109/0289
(C) AMER J PSYCH, 129: 263 SEP 72
(A) R. Watson, E. Hartmann, et al
(T) Amphetamine Withdrawal: Affective State, Sleep Patterns, and MHPG Excretion
- 110/0009
(C) AMER J PSYCH, 129: 337 SEP 72
(A) C.D. van der Velde, & M.W. Gordon
(T) Biochemical and Pharmacological Variations in Manic-Depressive Illness
- 111/0290
(C) AMER J PSYCH, 129: 347 SEP 72
(A) J. R. Lion
(T) The Role of Depression in the Treatment of Aggressive Personality Disorders
- 112/0291
(C) AMER J PSYCH, 129: 608 NOV 72
(A) J.L. Gallimore Jr., & W.P. Wilson
(T) Adolescent Maladjustment or Affective Disorder?
- 113/0014
(C) AMER J PSYCH, 129: 632 NOV 72
(A) F. C. S. Hoaken (Pers. Comm.)
(T) Schizophrenia and Affective Psychosis: Additional Comments
- 114/0023
(C) AMER J PSYCH, 129: 679 DEC 72
(A) J. Kotin, & F. K. Goodwin
(T) Depression During Mania: Clinical Observations and Theoretical Implications
- 115/0292
(C) AMER J PSYCH, 130: 73 JAN 73
(A) F. K. Goodwin, R. M. Post, et al
(T) Cerebrospinal Fluid Amine Metabolites in Affective Illness: The Probenecid Technique
- 116/0293
(C) AMER J PSYCH, 130: 79 JAN 73
(A) D.L. Murphy, F.K. Goodwin, et al
(T) L-Dopa, Dopamine, and Hypomania
- 117/0294
(C) AMER J PSYCH, 130: 92 JAN 73
(A) G. Winokur
(T) Depression in the Menopause
- 118/0295
(C) AMER J PSYCH, 130: 160 FEB 73
(A) L. R. Loeb, S. Pealy, et al
(T) Screen Memories in a Pair of Monozygotic Twins Discordant for Involutional Depression and Psychophysiological Disorders

- 119/0296
 (C) AMER J PSYCH, 130: 213 FEB 73
 (A) R. Waziri
 (T) Symptomatology of Depressive Illness in Afghanistan
- 120/0297
 (C) AMER J PSYCH, 130: 450 APR 73
 (A) M. Weissman, K. Fox, et al
 (T) Hostility and Depression Associated with Suicide Attempts
- 121/0298
 (C) AMER J PSYCH, 130: 455 APR 73
 (A) K. Minkoff, E. Bergman, et al.
 (T) Hopelessness, Depression, and Attempted Suicide
- 122/0299
 (C) AMER J PSYCH, 130: 695 JUN 73
 (A) J. J. Schildkraut
 (T) Norepinephrine Metabolites as Biochemical Criteria for Classifying Depressive Disorders and Predicting Responses to Treatment: Preliminary Findings
- 123/0035
 (C) AMER J PSYCH, 130: 966 SEP 73
 (A) G.M.Henry, H.Weinsartner, et al
 (T) Influence of Affective States and Psychoactive Drugs on Verbal Learning and Memory
- 124/0044
 (C) AMER J PSYCH, 130: 1006 SEP 73
 (A) F. Stallone, E. Shelley, et al
 (T) The Use of Lithium in Affective Disorders, III: A Double-Blind Study of Prophylaxis in Bipolar Illness
- 125/0048
 (C) AMER J PSYCH, 130: 1011 SEP 73
 (A) J. Mendlewicz, R.R. Fieve, et al
 (T) Relationship Between the Effectiveness of Lithium Therapy and Family History
- 126/0300
 (C) AMER J PSYCH, 130: 1014 SEP 73
 (A) S.T.Levy, J.N.Forrest Jr., et al
 (T) Lithium-Induced Diabetes Insipidus: Manic Symptoms, Brain and Electrolyte Correlates, and Chlorothiazide Treatment
- 127/0047
 (C) AMER J PSYCH, 130: 1022 SEP 73
 (A) J. Mendels, & J. Disiacomo
 (T) The Treatment of Depression with a Single Daily Dose of Imipramine Fumarate
- 128/0301
 (C) AMER J PSYCH, 130: 1139 OCT 73
- (A) J. Kotin, R. M. Post, et al
 (T) Drug Treatment of Depressed Patients Referred for Hospitalization
- 129/0302
 (C) AMER J PSYCH, 130: 1142 OCT 73
 (A) M. Z. Hussain, & Z. A. Chaudhry
 (T) Single Versus Divided Daily Dose of Trimipramine in the Treatment of Depressive Illness
- 130/0303
 (C) AMER J PSYCH, 130: 1217 NOV 73
 (A) F. Winston
 (T) Oral Contraceptives, Pyridoxine, and Depression
- 131/0304
 (C) AMER J PSYCH, 130: 1278 NOV 73
 (A) D. H. McKnew, Jr., & L. Cytron
 (T) Historical Background in Children with Affective Disorders
- 132/0305
 (C) AMER J PSYCH, 130: 1286 NOV 73
 (A) G. L. Sathananthan, & S. Gershon
 (T) Imipramine Withdrawal: An Akathisia-Like Syndrome
- 133/0027
 (C) AMER J PSYCH, 130: 1355 DEC 73
 (A) R.R. Fieve, J. Mendlewicz, et al
 (T) Manic-Depressive Illness: Linkage with the Xs Blood Group
- 134/0031
 (C) AMER J PSYCH, 130: 1362 DEC 73
 (A) E.J. Sachar, A.G. Frantz, et al
 (T) Growth Hormone and Prolactin in Unipolar and Bipolar Depressed Patients: Responses to Hypoadrenalism and L-Dopa
- 135/0306
 (C) AMER J PSYCH, 131: 21 JAN 74
 (A) I.C.Wilson, A.J.Franke Jr., et al
 (T) Methyltestosterone with Imipramine in Men: Conversion of Depression to Paranoid Reaction
- 136/0307
 (C) AMER J PSYCH, 131: 25 JAN 74
 (A) K. Rickels, I. Csanalosi, et al.
 (T) Amitriptyline in Anxious-Depressed Outpatients: A Controlled Study
- 137/0034
 (C) AMER J PSYCH, 131: 83 JAN 74
 (A) L.H.Reich, R.K.Davies, et al
 (T) Excessive Alcohol Use in Manic-Depressive Illness
- 138/0308
 (C) AMER J PSYCH, 131: 181 FEB 74

- (A) A. Raskin
(T) A Guide for Drug Use in Depressive Disorders
- 139/0309
(C) AMER J PSYCH, 131: 186 FEB 74
(A) G.L. Klerman, A. DiMascio, et al
(T) Treatment of Depression by Drugs and Psychotherapy
- 140/0310
(C) AMER J PSYCH, 131: 191 FEB 74
(A) L. Covi, R. S. Lipman, et al
(T) Drugs and Group Psychotherapy in Neurotic Depression
- 141/0045
(C) AMER J PSYCH, 131: 198 FEB 74
(A) R. F. Frier, C. J. Klett, et al
(T) Lithium Prophylaxis in Recurrent Affective Illness
- 142/0019
(C) AMER J PSYCH, 131: 250 MAR 74
(A) D.S.Janowsky, et al
(T) Interpersonal Maneuvers of Manic Patients
- 143/0051
(C) AMER J PSYCH, 131: 448 APR 74
(A) S. L. Ablon, & F. K. Goodwin
(T) High Frequency of Dysphoric Reactions to Tetrahydrocannabinol Among Depressed Patients
- 144/0052
(C) AMER J PSYCH, 131: 511 MAY 74
(A) R. M. Post, J. Kotin, et al
(T) The Effects of Cocaine on Depressed Patients
- 145/0311
(C) AMER J PSYCH, 131: 587 MAY 74
(A) J. Waizer, S. P. Hoffman, et al
(T) Outpatient Treatment of Hyperactive School Children with Imipramine
- 146/0053
(C) AMER J PSYCH, 131: 678 JUN 74
(A) M.A.Taylor, P.Gaxtanaga, et al
(T) Manic-Depressive Illness and Acute Schizophrenia: A Clinical, Family History, and Treatment-Response Study
- 147/0312
(C) AMER J PSYCH, 131: 703 JUN 74
(A) B.M.Ianzito, R.J.Cadore, et al
(T) Thought Disorder in Depression
- 148/0313
(C) AMER J PSYCH, 131: 714 JUN 74
(A) R.H.Ehrensing, A.J.Kastin, et al
(T) Affective State and Thyrotropin and Prolactin Responses After
- Repeated Injections of Thyrotropin-Releasing Hormone in Depressed Patients
- 149/0314
(C) AMER J PSYCH, 131: 803 JUL 74
(A) S.L.Ablon, G.A.Carlson, et al
(T) Ego Defense Patterns in Manic-Depressive Illness
- 150/0315
(C) AMER J PSYCH, 131: 863 AUG 74
(A) L. F. Gram, K. F. Overoy, et al
(T) Influence of Neuroleptics and Benzodiazepines on Metabolism of Tricyclic Antidepressants in Man
- 151/0316
(C) AMER J PSYCH, 131: 879 AUG 74
(A) L. Cytron, & D. H. McKnew, Jr.
(T) Factors Influencing the Changing Clinical Expression of the Depressive Process in Children
- 152/0046
(C) AMER J PSYCH, 131: 1025 SEP 74
(A) J.I.Escobar, R.C.Schiele, et al
(T) The Translupromine Isomers: A Controlled Clinical Trial
- 153/0317
(C) AMER J PSYCH, 131: 1130 OCT 74
(A) J. R. Morrison
(T) Bipolar Affective Disorder and Alcoholism
- 154/0318
(C) AMER J PSYCH, 131: 1234 NOV 74
(A) M. G. Allen, S. Cohen, et al
(T) Affective Illness in Veteran Twins: A Diagnostic Review
- 155/0319
(C) AMER J PSYCH, 131: 1240 NOV 74
(A) J. Mendels, & A. Frazer
(T) Alterations in Cell Membrane Activity in Depression
- 156/0320
(C) AMER J PSYCH, 131: 1275 NOV 74
(A) J. F. Heiser, & D. E. Wilbert
(T) Reversal of Delirium Induced by Tricyclic Antidepressant Drugs with Physostigmine
- 157/0321
(C) AMER J PSYCH, 131: 1389 DEC 74
(A) D.L. Murphy, C.Donnelly, et al
(T) Catecholamine Receptor Function in Depressed Patients
- 158/0050
(C) AMER J PSYCH, 132: 180 FEB 75
(A) D. L. Dunner, & R. R. Fieve
(T) Affective Disorder: Studies with Amine Precursors

- 159/0322
 (C) AMER J PSYCH, 132: 283 MAR 75
 (A) Z.M.Lebensohn, & R.B.Jenkins
 (T) Improvement of Parkinsonism in Depressed Patients Treated with ECT
- 160/0323
 (C) AMER J PSYCH, 132: 447 APR 75
 (A) G.E. Woody, C.P. O'Brien, et al
 (T) Depression and Anxiety in Heroin Addicts: A Placebo-Controlled Study of Doxepin in Combination with Methadone
- 161/0324
 (C) AMER J PSYCH, 132: 538 MAY 75
 (A) T. A. Fetti, & M. Campbell
 (T) Imipramine and Seizures
- 162/0049
 (C) AMER J PSYCH, 132: 552 MAY 75
 (A) J. W. Taylor
 (T) Depression in Thyrotoxicosis
- 163/0325
 (C) AMER J PSYCH, 132: 627 JUN 75
 (A) R. A. Woodruff Jr., et al
 (T) Is Everyone Depressed?
- 164/0326
 (C) AMER J PSYCH, 132: 629 JUN 75
 (A) A. M. D'Asostino
 (T) Depression: Schism in Contemporary Psychiatry
- 165/0327
 (C) AMER J PSYCH, 132: 632 JUN 75
 (A) M. R. Mandel
 (T) Electroconvulsive Therapy for Chronic Pain Associated with Depression
- 166/0328
 (C) AMER J PSYCH, 132: 636 JUN 75
 (A) L. J. King
 (T) The Depressive Syndrome: A Follow-Up Study of 130 Professionals Working Overseas
- 167/0329
 (C) AMER J PSYCH, 132: 641 JUN 75
 (A) J. A. Shaw, P. Donley, et al
 (T) Treatment of Depression in Alcoholics
- 168/0330
 (C) AMER J PSYCH, 132: 644 JUN 75
 (A) K. M. House, & R. L. Martin
 (T) MMPI Delineation of a Subgroup of Depressed Patients Refractory to Lithium Carbonate Therapy
- 169/0331
 (C) AMER J PSYCH, 132: 650 JUN 75
 (A) G. Winour, & M. Tsuang
- (T) The Iowa 500: Suicide in Mania, Depression, and Schizophrenia
- 170/0332
 (C) AMER J PSYCH, 132: 652 JUN 75
 (A) M. A. Taber
 (T) The Relationship Between Hiatus Hernia and Tricyclic Antidepressants!
- 171/0333
 (C) AMER J PSYCH, 132: 716 JUL 75
 (A) A.H.Glassman, S.J.Kantor, et al
 (T) Depression, Delusions, and Drug Response
- 172/0334
 (C) AMER J PSYCH, 132: 741 JUL 75
 (A) M. A. Taylor, & R. Abrams
 (T) Manic-Depressive Illness and Good Prognosis Schizophrenia
- 173/0335
 (C) AMER J PSYCH, 132: 753 JUL 75
 (A) T. H. Lewis
 (T) A Syndrome of Depression and Mutism in the Oglala Sioux
- 174/0336
 (C) AMER J PSYCH, 132: 870 AUG 75
 (A) E.J.Mikkelsen, & A.H.Rosenbaum
 (T) Amitriptyline-Perphenazine Overdose Producing Delayed Hypomania in Manic-Depressive Illness
- 175/0337
 (C) AMER J PSYCH, 132: 928 SEP 75
 (A) F. G. Foster, & D. J. Kupfer
 (T) Psychomotor Activity as a Correlate of Depression and Sleep in Acutely Disturbed Psychiatric Inpatients
- 176/0338
 (C) AMER J PSYCH, 132: 970 SEP 75
 (A) L. H. Pardue
 (T) Familial Unipolar Depressive Illness: A Pedigree Study
- 177/0339
 (C) AMER J PSYCH, 132: 1141 NOV 75
 (A) F.DeLeon-Jones, J.W.Maas, et al
 (T) Diagnostic Subgroups of Affective Disorders and Their Urinary Excretion of Catecholamine Metabolites
- 178/0340
 (C) AMER J PSYCH, 132: 1202 NOV 75
 (A) H. C. Everett
 (T) The Use of Bethanechol Chloride with Tricyclic Antidepressants
- 179/0341
 (C) AMER J PSYCH, 132: 1320 DEC 75
 (A) D. M. Dressler, & J. Folk

- (T) The Treatment of Depression with ECT in the Presence of Brain Tumor
- 180/0342
(C) AMER J PSYCH, 132: 1325 DEC 75
(A) L. M. Greenberg, & A. M. Yellin
(T) Blood Pressure and Pulse Changes in Hyperactive Children Treated with Imipramine and Methylphenidate
- 181/0343
(C) AMER J PSYCH, 133: 1 JAN 76
(A) J. M. Davis
(T) Overview: Maintenance Therapy in Psychiatry: II. Affective Disorders
- 182/0344
(C) AMER J PSYCH, 133: 14 JAN 76
(A) T.H. McGlashan, & W.T. Carpenter Jr.
(T) An Investigation of the Postpsychotic Depressive Syndrome
- 183/0345
(C) AMER J PSYCH, 133: 228 FEB 76
(A) A. J. Savad
(T) Mania and Bromism: A Case Report and a Look to the Future
- 184/0346
(C) AMER J PSYCH, 133: 373 APR 76
(A) J. Mendels
(T) Lithium in the Treatment of Depression
- 185/0347
(C) AMER J PSYCH, 133: 502 MAY 76
(A) L. Covi, R. S. Lipman, et al.
(T) Drug and Psychotherapy Interactions in Depression
- 186/0348
(C) AMER J PSYCH, 133: 622 JUN 76
(A) D.J. Kupfer, F.G. Foster, et al
(T) EEG Sleep Changes as Predictors in Depression
- 187/0349
(C) AMER J PSYCH 133: 688 JUN 76
(A) M. S. McCabe
(T) ECT in the Treatment of Mania: A Controlled Study
- 188/0350
(C) AMER J PSYCH, 133: 757 JUL 76
(A) M.M. Weissman, S.V. Kasl, et al
(T) Follow-Up of Depressed Women After Maintenance Treatment
- 189/0351
(C) AMER J PSYCH, 133: 765 JUL 76
(A) J.M. Himmelhoch, P. Cobley, et al
(T) Agitated Psychotic Depression Associated with Severe Hyponatremia
- Episodes: A Rare Syndrome
- 190/0352
(C) AMER J PSYCH, 133: 824 JUL 76
(A) D. Reiser, & A. B. Willett
(T) A Favorable Response to Lithium Carbonate in a "Schizo-Affective" Father and Son
- 191/0353
(C) AMER J PSYCH, 133: 905 AUG 76
(A) D.L. Dunner, J.L. Fleiss, et al
(T) The Course of Development of Mania in Patients with Recurrent Depression
- 192/0354
(C) AMER J PSYCH, 133: 925 AUG 76
(A) R. R. Fieve, T. Kumbaraci, et al
(T) Lithium Prophylaxis of Depression in Bipolar I, Bipolar II, and Unipolar Patients
- 193/0355
(C) AMER J PSYCH, 133: 952 AUG 76
(A) J.R.T. Davidson, M.N. McLeod, et al
(T) Red Blood Cell Catechol O-Methyltransferase and Response to Imipramine in Unipolar Depressive Women
- 194/0356
(C) AMER J PSYCH, 133: 1177 OCT 76
(A) R. H. Gerner, R. M. Post, et al
(T) A Dopaminergic Mechanism in Mania
- 195/0357
(C) AMER J PSYCH, 133: 1181 OCT 76
(A) J. S. Carman, R. M. Post, et al
(T) Negative Effects of Melatonin on Depression
- 196/0358
(C) AMER J PSYCH, 133: 1187 OCT 76
(A) F.W. Furlong, G.M. Brown, et al
(T) Thyrotropin-Releasing Hormone: Differential Antidepressant and Endocrinological Effects
- 197/0359
(C) AMER J PSYCH, 133: 1265 NOV 76
(A) P. T. Donlon, R. T. Rada, et al
(T) Depression and the Reintegration Phase of Acute Schizophrenia
- 198/0360
(C) AMER J PSYCH, 133: 1279 NOV 76
(A) S. J. Suomi, R. Delizio, et al
(T) Social Rehabilitation of Separation-Induced Depressive Disorders in Monkeys
- 199/0614
(C) AMER J PSYCH, 133: 1426 DEC 76
(A) T. J. Craisy, & P. A. Van Natta
(T) Presence and Persistence of De-

pressive Symptoms in Patient and
Community Populations

XXXXXXXXXXXXXXXXXXXX

** BRITISH JOURNAL OF PSYCHIATRY **
(1967-1976)

- 001/0391
(C) BRIT J PSYCH, 113: 83, JAN 67
(A) J.H. Schwab, M.R. Bialow, et al
(T) Hamilton Rating Scale for Depres-
sion with Medical In-Patients
- 002/0392
(C) BRIT J PSYCH, 113: 183, FEB 67
(A) J.F. Moody, A.C. Tait, et al
(T) Plasma Levels of Imipramine and
Desmethylimipramine during Ther-
apy
- 003/0393
(C) BRIT J PSYCH, 113: 195, FEB 67
(A) I. Haider
(T) Amitriptyline and Perphenazine
in Depressive Illness: A Con-
trolled Trial
- 004/0394
(C) BRIT J PSYCH 113: 201, FEB 67
(A) C. Chacon, & E. T. Downham
(T) Amitriptyline and Amitriptyline-
with-Perphenazine in Depression
- A Retrospective Study
- 005/0395
(C) BRIT J PSYCH, 113: 479, MAY 67
(A) N. McConashy, A.D. Joffe, et al
(T) The Independence of Neurotic and
Endogenous Depression
- 006/0396
(C) BRIT J PSYCH, 113: 485, MAY 67
(A) S. H. Rosenthal, & J. E. Gudeman
(T) The Self-pitvins Constellation
in Depression
- 007/0397
(C) BRIT J PSYCH, 113: 573, JUN 67
(A) R.P. Hullin, A.D. Bailey, et al
(T) Variation in Body Water during
Recovery from Depression
- 008/0398
(C) BRIT J PSYCH, 113: 584, JUN 67
(A) R.P. Hullin, A.D. Bailey, et al
(T) Body Water Variations in Manic-
Depressive Psychosis
- 009/0399
(C) BRIT J PSYCH, 113: 593, JUN 67
(A) R.P. Hullin, A.D. Bailey, et al
(T) Variations in 11-Hydroxycortico-
steroids in Depression and Manic
-Depressive Psychosis
- 010/0400
(C) BRIT J PSYCH, 113: 659, JUN 67
(A) J. T. Rose, & T. T. Westhead
(T) Treatment of Depression: A Com-
parative Trial of Imipramine and
Desipramine
- 011/0401
(C) BRIT J PSYCH, 113: 667, JUN 67
(A) J. W. Hunter, S. Owen, et al
(T) A Controlled Cross-over Study of
Trimipramine and Amylobarbitone
- 012/0402
(C) BRIT J PSYCH, 113: 671, JUN 67
(A) M. H. Symes
(T) Monochlorimipramine: A Control-
led Trial of a New Antidepressant
- 013/0403
(C) BRIT J PSYCH, 113: 743, JUL 67
(A) O. W. Hilly, & J. S. Price
(T) Childhood Bereavement and Adult
Depression
- 014/0404
(C) BRIT J PSYCH, 113: 761, JUL 67
(A) I.C. Wilson, L.R. Alltop, et al
(T) Parental Bereavement in Child-
hood: MMPI Profiles in a Depres-
sed Population
- 015/0405
(C) BRIT J PSYCH, 113: 779, JUL 67
(A) M. D. Altschule
(T) The Two Kinds of Depression Ac-
cording to St. Paul
- 016/0059
(C) BRIT J PSYCH, 113: 895, AUG 67
(A) F.A. Jenner, L.R. GJessins, et al
(T) A Manic Depressive Psychotic
with a Persistent Forty-eight
Hour Cycle
- 017/0406
(C) BRIT J PSYCH, 113: 981, SEP 67
(A) M.H. Michaux, L.V. Zwaas, et al
(T) Dimensions of Manifest Depression
in Newly Hospitalized Patients
- 018/0407
(C) BRIT J PSYCH, 113: 987, SEP 67

- (A) E. Brandrup, & A. Randrup
(T) A Controlled Investigation of Plasma Lipids in Manic-Depressives
- 019/0408
(C) BRIT J PSYCH, 113: 993, SEP 67
(A) I. Haider
(T) A Comparative Trial of Ro 4-6270 and Amitriptyline in Depressive Illness
- 020/0409
(C) BRIT J PSYCH, 113: 999, SEP 67
(A) N.K.El-Deiry, A.D.Forrest, et al
(T) Clinical Trial of a New Antidepressant (WY.3263)
- 021/0410
(C) BRIT J PSYCH, 113: 1141, OCT 67
(A) M. Humphrey
(T) Functional Impairment in Psychiatric Outpatients
- 022/0096
(C) BRIT J PSYCH, 113: 1237, NOV 67
(A) A. Coppen
(T) The Biochemistry of Affective Disorders
- 023/0411
(C) BRIT J PSYCH, 113: 1297, NOV 67
(A) G. Palmis, B. Blackwell, et al
(T) Patterns of Salivary Flow in Depressive Illness and during Treatment
- 024/0412
(C) BRIT J PSYCH, 113: 1407, DEC 67
(A) D.M. Shaw, F.E. Camps, et al
(T) 5-Hydroxytryptamine in the Hind-Brain of Depressive Suicides
- 025/0413
(C) BRIT J PSYCH, 113: 1425, DEC 67
(A) A. D. Collins, & J. Dundas
(T) A Double-Blind Trial of Amitriptyline/Perphenazine, Perphenazine and Placebo in Chronic Withdrawn Inert Schizophrenics
- 026/0414
(C) BRIT J PSYCH, 113: 1433, DEC 67
(A) M.R. Leshy, & I.C.A. Martin (Ab.)
(T) Double-Blind Comparison of Nortriptyline and Amitriptyline in Depressive Illness
- 027/0415
(C) BRIT J PSYCH, 114: 103, JAN 68
(A) N. McConashy, & A. D. Joffe
(T) Correlation of Clinical Features of Depressed Out-patients with Response to Amitriptyline and Protriptyline
- 028/0416
(C) BRIT J PSYCH, 114: 469, APR 68
(A) J. A. Stewart, & P. H. Mitchell
(T) A Comparative Trial of Desipramine and Nortriptyline in Depression
- 029/0417
(C) BRIT J PSYCH, 114: 627, MAY 68
(A) B. Herzberg, A. Coppen, et al
(T) Glucose Tolerance in Depression
- 030/0418
(C) BRIT J PSYCH, 114: 749, JUN 68
(A) A.W.T.McDowall, E.M.Brooke, et al
(T) Subsequent Suicide in Depressed In-patients
- 031/0419
(C) BRIT J PSYCH, 114: 767, JUN 68
(A) R. E. Kendell, & W. J. DiScipio
(T) Eysenck Personality Inventory Scores of Patients with Depressive Illnesses
- 032/0420
(C) BRIT J PSYCH, 114: 997, AUG 68
(A) A.M. Halliday, K. Davison, et al
(T) A Comparison of the Effects on Depression and Memory of Bilateral E.C.T. and Unilateral E.C.T. to the Dominant and Non-Dominant Hemispheres
- 033/0421
(C) BRIT J PSYCH, 114: 1127, SEP 68
(A) I. Haider
(T) Patterns of Insomnia in Depressive Illness: A Subjective Evaluation
- 034/0422
(C) BRIT J PSYCH, 114: 1135, SEP 68
(A) A. Kessell
(T) The Borderlands of the Depressive States
- 035/0423
(C) BRIT J PSYCH, 114: 1141, SEP 68
(A) G. W. Fenton, D. Hill, et al
(T) An EEG Measure of the Effect of Mood Change on the Thiopentone Tolerance of Depressed Patients
- 036/0424
(C) BRIT J PSYCH, 114: 1175, SEP 68
(A) V. L. Tannay, & G. Winokur
(T) A Study of Association and Linkage of ABO Blood Types and Primary Affective Disorder
- 037/0425
(C) BRIT J PSYCH, 114: 1281, OCT 68
(A) E. S. Paykel, J. S. Price, et al
(T) A Comparative Trial of Imipramine and Chlorpromazine in De-

Depressed Patients

038/0426

- (C) BRIT J PSYCH, 114: 1289, OCT 68
- (A) I. C. A. Martin, & M. R. Leahy
- (T) Prediction in Anti-depressant Therapy

039/0427

- (C) BRIT J PSYCH, 114: 1293, OCT 68
- (A) I. Haider (Ab)
- (T) A Comparative Investigation of Desipramine and Nortriptyline in the Treatment of Depression

040/0428

- (C) BRIT J PSYCH, 114: 1295, OCT 68
- (A) R. J. Baly, & C. M. Cochrane (Ab)
- (T) Affective Disorder Taxonomies in Middle-aged Females

041/0429

- (C) BRIT J PSYCH, 114: 1325, NOV 68
- (A) B. Pitt
- (T) "Atypical" Depression Following Childbirth

042/0060

- (C) BRIT J PSYCH, 114: 1523, DEC 68
- (A) J. H. Court
- (T) Manic-Depressive Psychosis: An Alternative Conceptual Model

043/0430

- (C) BRIT J PSYCH, 114: 1549, DEC 68
- (A) J. Mendels
- (T) Depression: The Distinction between Syndrome and Symptom

044/0431

- (C) BRIT J PSYCH, 114: 1555, DEC 68
- (A) H. J. Grosz
- (T) The Depression-prone and the Depression-resistant Siblings: A Study of 650 Three-Siblings Families

045/0432

- (C) BRIT J PSYCH, 114: 1559, DEC 68
- (A) H. J. Grosz
- (T) The Depression-prone and the Depression-resistant Siblings: A Follow-up Note on Marital State

046/0433

- (C) BRIT J PSYCH, 114: 1561, DEC 68
- (A) R. P. Hullin, J. C. Swinscoe, et al
- (T) Metabolic Balance Studies on the Effect of Lithium Salts in Manic-Depressive Psychosis

047/0434

- (C) BRIT J PSYCH, 115: 69 JAN 69
- (A) D. M. Shaw, D. Frizel, et al
- (T) Brain Electrolytes in Depressive and Alcoholic Suicides

048/0435

- (C) BRIT J PSYCH, 115: 301, MAR 69
- (A) O. W. Hill
- (T) The Association of Childhood Bereavement with Suicidal Attempt in Depressive Illness

049/0099

- (C) BRIT J PSYCH, 115: 371, MAR 69
- (A) G. Silverman (Cor)
- (T) Manic-Depressive Psychosis

050/0436

- (C) BRIT J PSYCH, 115: 377, APR 69
- (A) D. W. K. Kay, R. F. Garside, et al
- (T) Endogenous and Neurotic Syndromes of Depression: A Factor Analytic Study of 104 Cases. Clinical Features

051/0437

- (C) BRIT J PSYCH, 115: 389, APR 69
- (A) D. W. K. Kay, R. F. Garside, et al
- (T) 'Endogenous' and 'Neurotic' Syndromes of Depression: A 5- to 7-Year Follow-up of 104 Cases

052/0438

- (C) BRIT J PSYCH, 115: 401, APR 69
- (A) D. Kelly, & C. J. S. Walter
- (T) A Clinical and Physiological Relationship between Anxiety and Depression

053/01073

- (C) BRIT J PSYCH, 115: 533, MAY 69
- (A) E. H. Harey, & J. S. Price
- (T) Mental Disorder and Season of Birth: Comparison of Psychoses with Neurosis

054/0439

- (C) BRIT J PSYCH, 115: 581, MAY 69
- (A) J. Mendels
- (T) Urinary 17-Ketosteroid Fractionation in Depression: A Preliminary Report

055/0440

- (C) BRIT J PSYCH, 115: 587, MAY 69
- (A) T. Julian, M. Metcalfe, et al
- (T) Aspects of Personality of Depressive Patients

056/0441

- (C) BRIT J PSYCH, 115: 597, MAY 69
- (A) D. Davis, J. Lamberti, et al
- (T) Cravings in Depression

057/0442

- (C) BRIT J PSYCH, 115: 693, JUN 69
- (A) M. W. Browne
- (T) A Comparison of Two Drug Treatments in Depressive Illness

058/0443

- (C) BRIT J PSYCH, 115: 697, JUN 69
- (A) A. Lewis, & M. Hoshushi
- (T) An Evaluation of Depression as a Side Effect of Oral Contraceptives

059/0444

- (C) BRIT J PSYCH, 115: 777, JUL 69
- (A) K. Abe, & A. Corpen
- (T) Personality and Body Composition in Monozygotic Twins with an Affective Disorder

060/0445

- (C) BRIT J PSYCH, 115: 883, AUG 69
- (A) M. J. Abrahams, & F. A. Whitlock
- (T) Childhood Experience and Depression

061/0446

- (C) BRIT J PSYCH, 115: 917, AUG 69
- (A) G. Hopkinson, & P. Lev
- (T) A Genetic Study of Affective Disorder

062/0112

- (C) BRIT J PSYCH, 115: 923, AUG 69
- (A) J. P. Moody, & M. N. E. Allsopp
- (T) Circadian Rhythms of Water and Electrolyte Excretion in Manic-Depressive Psychosis

063/0447

- (C) BRIT J PSYCH, 115: 937, AUG 69
- (A) I. Pilowsky, S. Levine, et al
- (T) The Classification of Depression by Numerical Taxonomy

064/0448

- (C) BRIT J PSYCH, 115: 1003, SEP 69
- (A) K.E. Dewhurst, D.J.EI Kabir, et al
- (T) Observations on the Blood Concentration of Thyrotrophic Hormone (T.S.H.) in Schizophrenia and The Affective States

065/0449

- (C) BRIT J PSYCH, 115: 1175, OCT 69
- (A) E. Reynolds, D.F. Craigs, et al
- (T) Physicians' Preferences in a Blind Trial of Imipramine and Amitriptyline

066/0450

- (C) BRIT J PSYCH, 115: 1185, OCT 69
- (A) S. R. Flatman, & R. R. Fieve
- (T) The Effect of Lithium Carbonate on the Electroencephalogram of Patients with Affective Disorders

067/0451

- (C) BRIT J PSYCH, 115: 1199, OCT 69
- (A) D. Rowe (Ab)
- (T) Estimates of Change in a Depressive Patient

068/0452

- (C) BRIT J PSYCH, 115: 1277, NOV 69
- (A) T. A. Kerr, K. Scharira, et al
- (T) The Relationship between Premature Death and Affective Disorders

069/0453

- (C) BRIT J PSYCH, 115: 1367, DEC 69
- (A) G. Curzon
- (T) Tryptophan Pterolase - A Biochemical Factor in Depressive Illness?

070/0454

- (C) BRIT J PSYCH, 115: 1375, DEC 69
- (A) D. Frizel, A. Corpen, & V. Marks
- (T) Plasma Magnesium and Calcium in Depression

071/0455

- (C) BRIT J PSYCH, 115: 1403, DEC 69
- (A) S. A. Lewis, & I. Oswald
- (T) Overdose of Tricyclic Antidepressants and Deductions Concerning their Cerebral Action

072/0456

- (C) BRIT J PSYCH, 116: 11, JAN 70
- (A) T. A. Kerr, K. Scharira, et al
- (T) The Relationship between the Maudsley Personality Inventory and the Course of Affective Disorders

073/0097

- (C) BRIT J PSYCH, 116: 238, FEB 70
- (A) K. Heymann (Cor)
- (T) Circadian Rhythms in Manic-Depressive Psychosis

074/0079

- (C) BRIT J PSYCH, 116: 219, FEB 70
- (A) S.R. Flatman, & R.R. Fieve (Ab)
- (T) Sleep in Depression and Mania

075/0457

- (C) BRIT J PSYCH, 116: 299, MAR 70
- (A) J. Birtchnell
- (T) Depression in Relation to Early and Recent Parent Death

076/0458

- (C) BRIT J PSYCH, 116: 307, MAR 70
- (A) J. Birtchnell
- (T) The Relationship between Attempted Suicide, Depression and Parent Death

077/0459

- (C) BRIT J PSYCH, 116: 323, MAR 70
- (A) I. G. Thomson
- (T) On the Genesis of Affective Illness: A Pair of Discordant Twins

- 078/0460
(C) BRIT J PSYCH, 116: 429, APR 70
(A) R.F. Garside, D.W.K. Kay, et al
(T) M.P.I. Scores and Symptoms of Depression
- 079/0461
(C) BRIT J PSYCH, 116: 433, APR 70
(A) E. Arfai, G. Theano, et al
(T) A Controlled Study of Polarization in Depression
- 080/0113
(C) BRIT J PSYCH, 116: 435, APR 70
(A) T. Campanini, A. Catalanoy, et al
(T) Vanilmandelicaciduria in the Different Clinical Phases of Manic Depressive Psychosis
- 081/0108
(C) BRIT J PSYCH, 116: 437, APR 70
(A) F.F. Flach, & F.F. Farassila(Ab)
(T) The Effects of Imipramine and Electric Convulsive Therapy on the Excretion of Various Minerals in Depressed Patients
- 082/0462
(C) BRIT J PSYCH, 116: 599, JUN 70
(A) P. Grof, M. Schou, et al
(T) Methodological Problems of Prophylactic Trials in Recurrent Affective Disorders
- 083/0463
(C) BRIT J PSYCH, 116: 604, JUN 70
(A) J. Angst, F. Weis, et al
(T) Lithium Prophylaxis in Recurrent Affective Disorders
- 084/0464
(C) BRIT J PSYCH, 116: 615, JUN 70
(A) M. Schou, P. C. Baasrup, et al
(T) Pharmacological and Clinical Problems of Lithium Prophylaxis
- 085/0109
(C) BRIT J PSYCH, 116: 621 JUN 70
(A) P. I. Melis
(T) Prophylactic Lithium: A Double-Blind Trial in Recurrent Affective Disorders
- 086/0092
(C) BRIT J PSYCH, 116: 625, JUN 70
(A) R.J. Cadoret, G. Winokur, et al
(T) Family History Studies: VII. Manic Depressive Disease Versus Depressive Disease
- 087/0465
(C) BRIT J PSYCH, 116: 647, JUN 70
(A) I. Pilowsky, & D. M. Boulton
(T) Development of a Questionnaire-based Decision Rule for Classifying Depressed Patients
- 088/0466
(C) BRIT J PSYCH, 117: 25, JUL 70
(A) K. Scharira, T. A. Kerr, et al
(T) Phobias and Affective Illness
- 089/0467
(C) BRIT J PSYCH, 117: 195, AUG 70
(A) W. Bazzoui
(T) Affective Disorders in Iraq
- 090/0468
(C) BRIT J PSYCH, 117: 211, AUG 70
(A) G. H. Collins (Ab)
(T) Intravenous Chlorimipramine in the Treatment of Severe Depression
- 091/0469
(C) BRIT J PSYCH, 117: 241, SEP 70
(A) H. J. Eysenck
(T) The Classification of Depressive Illness
- 092/0470
(C) BRIT J PSYCH, 117: 251, SEP 70
(A) C. Gurney, M. Roth, et al
(T) The Bearings of Treatment on the Classification of the Affective Disorders
- 093/0471
(C) BRIT J PSYCH, 117: 257, SEP 70
(A) R. E. Kendell, & J. Gourlay
(T) The Clinical Distinction between Psychotic and Neurotic Depressions
- 094/0472
(C) BRIT J PSYCH, 117: 261, SEP 70
(A) R. E. Kendell, & J. Gourlay
(T) The Clinical Distinction between the Affective Psychoses and Schizophrenia
- 095/0090
(C) BRIT J PSYCH, 117: 267, SEP 70
(A) G. Winokur
(T) Genetic Findings and Methodological Considerations in Manic Depressive Disease
- 096/0473
(C) BRIT J PSYCH, 117: 275, SEP 70
(A) R. P. Hullin, & G. Court
(T) Fasting Blood Lipid Concentrations in Manic-Depressive Psychosis
- 097/0474
(C) BRIT J PSYCH, 117: 287, SEP 70
(A) E.H.Reynolds, J.M.Freece, et al
(T) Folate Deficiency in Depressive Illness
- 098/0475
(C) BRIT J PSYCH, 117: 437, OCT 70

- (A) S. B. Guzey, & E. Robins
(T) Suicide and Primary Affective Disorders
- 099/0476
(C) BRIT J PSYCH, 117: 571, NOV 70
(A) M. Hinchliffe, M. Lancashire, et al
(T) Eye-Contact and Depression: A Preliminary Report
- 100/0477
(C) BRIT J PSYCH, 117: 573, NOV 70
(A) D. Wheatley (Ab)
(T) Comparative Trial of a New Monoamine Oxidase Inhibitor in Depression
- 101/0478
(C) BRIT J PSYCH, 117: 667, DEC 70
(A) D. W. K. Kay, T. Fahy, et al
(T) A Seven-Month Double-Blind Trial of Amitriptyline and Diazepam in ECT-Treated Depressed Patients
- 102/0479
(C) BRIT J PSYCH, 117: 685, DEC 70
(A) I. Pilowsky, & M. D. McGrath
(T) Effect of ECT on Responses to a Depression Questionnaire: Implications for Taxonomy
- 103/0089
(C) BRIT J PSYCH, 118: 207, FEB 71
(A) C. Ferris
(T) Abnormality on Paternal and Maternal Sides: Observations in Bipolar (Manic-Depressive) and Unipolar Depressive Psychoses
- 104/0480
(C) BRIT J PSYCH, 118: 211, FEB 71
(A) E. Slatery, J. Maxwell, et al
(T) Distribution of Ancestral Secondary Cases in Bipolar Affective Disorders
- 105/0481
(C) BRIT J PSYCH, 118: 219, FEB 71
(A) G. J. Naylor, H. B. McNamee, et al
(T) Changes in Erythrocyte Sodium and Potassium on Recovery from a Depressive Illness
- 106/0482
(C) BRIT J PSYCH, 118: 275, MAR 71
(A) E. S. Paykel
(T) Classification of Depressed Patients: A Cluster Analysis Derived Groupings
- 107/0483
(C) BRIT J PSYCH, 118: 289, MAR 71
(A) J. Birchmell, & J. Alarcon
(T) Depression and Attempted Suicide: A Study of 91 Cases Seen in a Casualty Department
- 108/0484
(C) BRIT J PSYCH, 118: 297, MAR 71
(A) D. Rowe
(T) Poor Prognosis in a Case of Depression as Predicted by the Rertory Grid
- 109/0485
(C) BRIT J PSYCH, 118: 301, MAR 71
(A) F. Winston
(T) Combined Antidepressant Therapy
- 110/0486
(C) BRIT J PSYCH, 118: 437, APR 71
(A) F. Post
(T) Schizo-Affective Symptomatology in Late Life
- 111/0487
(C) BRIT J PSYCH, 118: 471, APR 71
(A) M. K. Hinchliffe, et al
(T) Depression: Defence Mechanisms in Speech
- 112/0488
(C) BRIT J PSYCH, 118: 523, MAY 71
(A) M. Y. Ekdawi (Ab)
(T) Dibenzerin and Amitriptyline in the Treatment of Depression
- 113/0110
(C) BRIT J PSYCH, 118: 591, MAY 71
(A) G. E. Strang (Cor)
(T) Lithium Prophylaxis
- 114/0061
(C) BRIT J PSYCH, 118: 671, JUN 71
(A) G. W. Mellor, M. S. Spelman, et al
(T) The Performance of Manic Patients on the 'Grid Test for Schizophrenic Thought Disorder'
- 115/0489
(C) BRIT J PSYCH, 118: 689, JUN 71
(A) K. Dalton
(T) Prospective Study into Postnatal Depression
- 116/0490
(C) BRIT J PSYCH, 119: 33, JUL 71
(A) R. A. Woodruff Jr., S. B. Guzey, et al
(T) Unipolar and Bipolar Primary Affective Disorder
- 117/0491
(C) BRIT J PSYCH, 119: 39, JUL 71
(A) E. H. Burns
(T) Breathlessness in Depression
- 118/0492
(C) BRIT J PSYCH, 119: 143, AUG 71
(A) J. Pollitt, & J. Young
(T) Anxiety State or Masked Depression? A Study Based on the Action of Monoamine Oxidase Inhibitors

- 119/0493
(C) BRIT J PSYCH, 119: 253, SEP 71
(A) J. S. TeJey, R. I. Narang, et al
(T) Depression Across Cultures
- 120/0494
(C) BRIT J PSYCH, 119: 261, SEP 71
(A) F. Noble, & M. Lader
(T) Depressive Illness, Pulse Rate and Forearm Blood Flow
- 121/0062
(C) BRIT J PSYCH, 119: 267, SEP 71
(A) G. Johnson, S. Gershon, et al
(T) Comparative Effects of Lithium and Chlorpromazine in the Treatment of Acute Manic States
- 122/0495
(C) BRIT J PSYCH, 119: 277, SEP 71
(A) T. Persson, & J. Walinder (Ab)
(T) L-DOPA in the Treatment of Depressive Symptoms
- 123/0496
(C) BRIT J PSYCH, 119: 279, SEP 71
(A) V. K. Jain (Ab)
(T) Affective Disturbance in Hypothyroidism
- 124/0497
(C) BRIT J PSYCH, 119: 281, SEP 71
(A) P.F.Kenneay, A.L.FhanJoo, et al
(T) Risk-taking in the Lives of Parasuicides (Attempted Suicides)
- 125/0100
(C) BRIT J PSYCH, 119: 323 SEP 71
(A) D. Rowe (Ab)
(T) Changes in the Perception of Relationships in the Hypomanic State as shown by the Repertory Grid
- 126/0498
(C) BRIT J PSYCH, 119: 527 NOV 71
(A) J.N.McClure Jr., et al (Ab)
(T) Premenstrual Symptoms as an Indicator of Bipolar Affective Disorder
- 127/0499
(C) BRIT J PSYCH, 120: 65, JAN 72
(A) A. C. P. Sims
(T) Trial of a Sustained Release Form of Amitriptyline in the Treatment of Depressive Illness
- 128/0500
(C) BRIT J PSYCH, 120: 71, JAN 72
(A) P.J.Clayton, J.A.Halikas, et al
(T) The Depression of Widowhood
- 129/0102
(C) BRIT J PSYCH, 120: 133, FEB 72
(A) J. H. Court
- (T) The Continuum Model as a Resolution of Paradoxes in Manic-Depressive Psychosis
- 130/0501
(C) BRIT J PSYCH, 120: 147, FEB 72
(A) E. S. Paykel
(T) Depressive Typologies and Response to Amitriptyline
- 131/0087
(C) BRIT J PSYCH, 120: 205, FEB 72
(A) A. H. Reid
(T) Psychoses in Adult Mental Defectives: I. Manic Depressive Psychosis
- 132/0502
(C) BRIT J PSYCH, 120: 245, MAR 72
(A) J. J. L. Ibor
(T) Masked Depressions
- 133/0503
(C) BRIT J PSYCH, 120: 259, MAR 72
(A) M. J. Amdur, & M. Harrow
(T) Conscience and Depressive Disorders
- 134/0504
(C) BRIT J PSYCH, 120: 265, MAR 72
(A) G. Winokur
(T) Types of Depressive Illness
- 135/0505
(C) BRIT J PSYCH, 120: 267, MAR 72
(A) B. M. Barraclou
(T) Are the Scottish and English Suicide Rates Really Different?
- 136/0063
(C) BRIT J PSYCH, 120: 391, APR 72
(A) W. R. Breakey, & H. Goodell
(T) Thought Disorder in Mania and Schizophrenia Evaluated by Bannister's Grid Test for Schizophrenic Thought Disorder
- 137/0098
(C) BRIT J PSYCH, 120: 399, APR 72
(A) M.N.E.Allsopp, M.J.Levell, et al
(T) Aldosterone Production Rates in Manic-Depressive Psychosis
- 138/0114
(C) BRIT J PSYCH, 120: 405, APR 72
(A) B. L. Brown, J. G. Salway, et al
(T) Urinary Excretion of Cyclic AMP and Manic-Depressive Psychosis
- 139/0507
(C) BRIT J PSYCH, 120: 409, APR 72
(A) R.F.Frien, E.M.Caffey Jr., et al
(T) Relationship between Serum Lithium Level and Clinical Response in Acute Mania Treated with Lithium

- 140/0508
 (C) BRIT J PSYCH, 120: 517, MAY 72
 (A) D. Wheatley
 (T) Drowsiness and Antidepressant
 Drugs in Mild Depressive Illness
- 141/0509
 (C) BRIT J PSYCH, 120: 521, MAY 72
 (A) I. Haider (Ab)
 (T) A Single Daily Dose of a New
 Form of Amitriptyline in Depres-
 sive Illness
- 142/0091
 (C) BRIT J PSYCH, 120: 523, MAY 72
 (A) J. Mendlewicz, R.R. Fieve, et al
 (T) Manic-Depressive Illness: A Com-
 parative Study of Patients with
 and without Family History
- 143/0064
 (C) BRIT J PSYCH, 120: 531, MAY 72
 (A) D. Steinberg, S.R. Hirsch, et al
 (T) Influenza Infection Causing Ma-
 nic Psychosis
- 144/0086
 (C) BRIT J PSYCH, 120: 537, MAY 72
 (A) H. G. Morgan
 (T) The incidence of Depressive Symp-
 toms During Recovery from Hypo-
 mania
- 145/0510
 (C) BRIT J PSYCH, 120: 541, MAY 72
 (A) P. Noble, & M. Lader
 (T) A Physiological Comparison of
 'Endogenous' and 'Relative' De-
 pression
- 146/0511
 (C) BRIT J PSYCH, 120: 651, JUN 72
 (A) C.J.S. Walter, et al
 (T) Modified Narcosis, ECT and Anti-
 depressant Drugs: A Review of
 Technique and Immediate Outcome
- 147/0512
 (C) BRIT J PSYCH, 120: 673, JUN 72
 (A) I. Oswald, V. Brezinova, et al
 (T) On the Slowness of Action of
 Tricyclic Antidepressant Drugs
- 148/0513
 (C) BRIT J PSYCH, 120: 683, JUN 72
 (A) G.J. Naylor, L.W. Fleming, et al
 (T) Plasma Magnesium and Calcium
 Levels in Depressive Psychosis
- 149/0514
 (C) BRIT J PSYCH, 121: 35, JUL 72
 (A) M.W.P. Carney, & B.F. Sheffield
 (T) Depression and the Newcastle
 Scales. Their Relationship to
 Hamilton's Scale
- 150/0515
 (C) BRIT J PSYCH, 121: 67, JUL 72
 (A) J. Pollitt
 (T) The Relationship between Genetic
 and Precipitating Factors in
 Depressive Illness
- 151/0101
 (C) BRIT J PSYCH, 121: 118, JUL 72
 (A) M. H. Abenson (Cor)
 (T) A Model for Manic-Depressive
 Psychosis
- 152/0516
 (C) BRIT J PSYCH, 121: 147, AUG 72
 (A) M. Roth, C. Gurney, et al
 (T) Studies in the Classification of
 Affective Disorders. The Rela-
 tionship between Anxiety States
 and Depressive Illness-I
- 153/0517
 (C) BRIT J PSYCH, 121: 162, AUG 72
 (A) C. Gurney, M. Roth, et al
 (T) Studies in the Classification of
 Affective Disorders. The Rela-
 tionship between Anxiety States
 and Depressive Illnesses-II
- 154/0518
 (C) BRIT J PSYCH, 121: 167, AUG 72
 (A) T. A. Kerr, M. Roth, et al
 (T) The Assessment and Prediction of
 Outcome in Affective Disorders
- 155/0519
 (C) BRIT J PSYCH, 121: 175, AUG 72
 (A) K. Schapiro, M. Roth, et al
 (T) The Prognosis of Affective Dis-
 orders: The Differentiation of
 Anxiety States from Depressive
 Illnesses
- 156/0520
 (C) BRIT J PSYCH, 121: 183, AUG 72
 (A) L. G. Kilch, G. Andrews, et al
 (T) The Relationship of the Syndrom-
 es Called Endogenous and Neuro-
 tic Depression
- 157/0115
 (C) BRIT J PSYCH, 121: 236, AUG 72
 (A) F.A. Jenner, G.A. Sampson, et al
 (T) Manic-Depressive Psychosis and
 Urinary Excretion of Cyclic AMP
- 158/0521
 (C) BRIT J PSYCH, 121: 391, OCT 72
 (A) B. Barraclough (Ab)
 (T) Suicide Prevention, Recurrent
 Affective Disorder and Lithium
- 159/0522
 (C) BRIT J PSYCH, 121: 393, OCT 72
 (A) F. Post
 (T) The Management and Nature of De-

- Depressive Illnesses in Late Life:
A Follow-Through Study
- 160/0523
(C) BRIT J PSYCH, 121: 405, OCT 72
(A) B. H. Burns, & M. A. Nichols
(T) Factors Related to the Localization of Symptoms to the Chest in Depression
- 161/0524
(C) BRIT J PSYCH, 121: 411, OCT 72
(A) I. Pilowsky, & D. Spalding
(T) A Method for Measuring Depression: Validity Studies on a Depression Questionnaire
- 162/0065
(C) BRIT J PSYCH, 121: 454, OCT 72
(A) G. W. Mellor, et al (Cor)
(T) Thought Disorder in Manics and Schizophrenics
- 163/0116
(C) BRIT J PSYCH, 121: 454, OCT 72
(A) F. P. Maldane (Cor)
(T) Affective Disorders
- 164/0525
(C) BRIT J PSYCH, 121: 621, DEC 72
(A) D. Wheatley
(T) Clinical Evaluation of a New Chemical Compound with Antidepressant Properties
- 165/0526
(C) BRIT J PSYCH, 121: 665, DEC 72
(A) J. J. Kear-Colwell
(T) A Taxonomy of Depressive Phenomena and its Relationships to the Reactive-Endogenous Dichotomy
- 166/0093
(C) BRIT J PSYCH, 122: 31, JAN 73
(A) J. Mendlewicz, R.R. Fieve, et al
(T) Affective Disorder on Paternal and Maternal Sides: Observations in Bipolar (Manic-depressive) Patients With and Without a Family History
- 167/0527
(C) BRIT J PSYCH, 122: 189, FEB 73
(A) G. H. Collins (Ab)
(T) The Use of Parenteral and Oral Chlorimipramine (Anafranil) in the Treatment of Depressive States
- 168/0528
(C) BRIT J PSYCH, 122: 447, APR 73
(A) J. C. Little, & N. I. McPhail
(T) Measures of Depressive Mood at Monthly Intervals
- 169/0080
(C) BRIT J PSYCH, 122: 517, MAY 73
(A) D. F. Ollershaw
(T) The Classification of the Functional Psychoses
- 170/0529
(C) BRIT J PSYCH, 122: 561, MAY 73
(A) P.E. Bornstein, P.J. Clayton, et al
(T) The Depression of Widowhood after Thirteen Months
- 171/0066
(C) BRIT J PSYCH, 122: 597, MAY 73
(A) J.J. Gayford, A.L. Parker, et al
(T) Whole Blood 5-Hydroxytryptamine during Treatment of Endogenous Depressive Illness
- 172/0067
(C) BRIT J PSYCH, 122: 599, MAY 73
(A) T. L. Avery (Ab)
(T) A Case of Acromegaly and Gigantism with Depression
- 173/0530
(C) BRIT J PSYCH, 122: 601, MAY 73
(A) A. V. Rao (Ab)
(T) Affective Illness in First Degree Relatives, Parental Loss and Family Jointness in Depressive Disorders
- 174/0068
(C) BRIT J PSYCH, 122: 615, MAY 73
(A) R. E. Kendell (Cor)
(T) Depressive Illnesses in Late Life
- 175/0531
(C) BRIT J PSYCH, 123: 55, JUL 73
(A) M. M. Weissman, & G. L. Klerman
(T) Psychotherapy with Depressed Women: An Empirical Study of Content Themes and Reflection
- 176/0532
(C) BRIT J PSYCH, 123: 63, JUL 73
(A) D.W.K. Kay, R.F. Garside, et al
(T) A Double-Blind Trial of Phenelzine and Amitriptyline in Depressed Out-Patients, A Possible Differential Effect of the Drugs on Symptoms
- 177/0533
(C) BRIT J PSYCH, 123: 69, JUL 73
(A) G. Sedman
(T) Trial of a Sustained Release Form of Amitriptyline (Lentizol) in the Treatment of Depressive Illness
- 178/0534
(C) BRIT J PSYCH, 123: 203, AUG 73
(A) A. Whitehead
(T) Verbal Learning and Memory in

Elderly Depressives

179/0535

- (C) BRIT J PSYCH, 123: 311, SEP 73
- (A) F. Stallone, G. J. Huba, et al
- (T) Longitudinal Studies of Diurnal Variations in Depression: A Sample of 643 Patient Days

180/0536

- (C) BRIT J PSYCH, 123: 319, SEP 73
- (A) P. C. Tresise, & N. S. Stenhouse
- (T) A Clinical and Statistical Study of the Phase of Electroplexus

181/0083

- (C) BRIT J PSYCH, 123: 329, SEP 73
- (A) K. Rickels, H. R. Chuns, et al.
- (T) Imipramine and Imipramine in Non-Psychotic Depressed Out-Patients

182/0537

- (C) BRIT J PSYCH, 123: 509, NOV 73
- (A) M. F. El-Islam
- (T) Is Response to Antidepressants an Aid to the Differentiation of Response-specific Types of Depression?

183/0538

- (C) BRIT J PSYCH, 123: 531, NOV 73
- (A) G. A. Foulds
- (T) The Relationship between the Depressive Illness

184/0069

- (C) BRIT J PSYCH, 123: 535, NOV 73
- (A) C. C. Spicer, E. H. Hare, et al
- (T) Neurotic and Psychotic Forms of Depressive Illness: Evidence from Age-Incidence in a National Sample

185/0539

- (C) BRIT J PSYCH, 123: 543, NOV 73
- (A) G. Winokur, & J. Morrison
- (T) The Iowa 500: Follow-up of 225 Depressives

186/0072

- (C) BRIT J PSYCH, 123: 621, DEC 73
- (A) G. R. Lowe
- (T) The Phenomenology of Hallucinations as an Aid to Differential Diagnosis

187/0094

- (C) BRIT J PSYCH, 123: 643, DEC 73
- (A) D. S. Hart, & R. W. Payne
- (T) Language Structure and Predictability in Overinclusive Patients

188/0540

- (C) BRIT J PSYCH, 123: 653, DEC 73
- (A) A. Powell, N. Thomson, et al

- (T) Parent-Child Concordance with Respect to Sex and Diagnosis in Schizophrenia and Manic Depressive Psychosis

189/0541

- (C) BRIT J PSYCH, 123: 663, DEC 73
- (A) P.K.Bridges, E.O.Goktore, et al
- (T) A Comparative Review of Patients with Obsessional Neurosis and with Depression Treated by Psychosurgery

190/0542

- (C) BRIT J PSYCH, 123: 713, DEC 73
- (A) D. Wheatley (Ab)
- (T) A Trial of Bendrofluazide in Depression

191/0111

- (C) BRIT J PSYCH, 124: 52, JAN 74
- (A) G.J. Naylor, J. M. Donald, et al
- (T) A Double-Blind Trial of Long-Term Lithium Therapy in Mental Defectives

192/0543

- (C) BRIT J PSYCH, 124: 125, FEB 74
- (A) T. A. Kerr, M. Roth, et al
- (T) Prediction of Outcome in Anxiety States and Depressive Illnesses

193/0071

- (C) BRIT J PSYCH, 124: 134, FEB 74
- (A) G. A. Carlson, J. Kotin, et al.
- (T) Follow-up of 53 Bipolar Manic-Depressive Patients

194/0070

- (C) BRIT J PSYCH, 124: 140, FEB 74
- (A) R. B. Schwartz
- (T) Manic Psychosis in Connection with Q-Fever

195/0544

- (C) BRIT J PSYCH, 124: 231, MAR 74
- (A) T. J. Fahy
- (T) Pathways of Specialist Referral of Depressed Patients from General Practice

196/0545

- (C) BRIT J PSYCH, 124: 265, MAR 74
- (A) E. R. Sethna
- (T) A Study of Refractory Cases of Depressive Illnesses and their Response to Combined Antidepressant Treatment

197/0546

- (C) BRIT J PSYCH, 124: 518, JUN 74
- (A) N.J.R.Evans, J.A.Baldwin, et al
- (T) The Incidence of Cancer among In-Patients with Affective Disorders

- 198/0547
 (C) BRIT J PSYCH, 125: 10, JUL 74
 (A) E. M. Warins (Ab)
 (T) Emotional Illness in Psychiatric Trainees
- 199/0548
 (C) BRIT J PSYCH, 125: 65, JUL 74
 (A) A. B. Smulevitch, et al
 (T) The Effectiveness of Lithium in Affective and Schizo-Affective Psychoses
- 200/0549
 (C) BRIT J PSYCH, 125: 91, JUL 74
 (A) M.W.P. Carney, & B.F. Sheffield
 (T) The Effects of Pulse ECT in Neurotic and Endogenous Depression
- 201/0550
 (C) BRIT J PSYCH, 125: 141, AUG 74
 (A) I. M. Blackburn
 (T) The Pattern of Hostility in Affective Illness
- 202/0551
 (C) BRIT J PSYCH, 125: 184, AUG 74
 (A) D.A.W. Jonson, & B.B. Heather (Ab)
 (T) The Sensitivity of the Beck Depression Inventory to Changes of Symptomatology
- 203/0552
 (C) BRIT J PSYCH, 125: 186, AUG 74
 (A) D. A. W. Johnson
 (T) A Study of the Use of Antidepressive Medication in General Practice
- 204/0553
 (C) BRIT J PSYCH, 125: 230, SEP 74
 (A) S. D. Soni, & G. J. Rockley
 (T) Socio-Clinical Substrates of Folie a Deux
- 205/0554
 (C) BRIT J PSYCH, 125: 268, SEP 74
 (A) O. Hansen, & M. Dimitrakoudi
 (T) The Relation of Blood Adenosine Triphosphate to Changes of Mood in Affective Disorders
- 206/0555
 (C) BRIT J PSYCH, 125: 275, SEP 74
 (A) G.J. Naylor, D.A. Stansfield, et al
 (T) Urinary Excretion of Adenosine 3'-5'-Cyclic Monophosphate in Depressive Illness
- 207/0556
 (C) BRIT J PSYCH, 125: 406, OCT 74
 (A) A.P. Schless, L. Schwartz, et al
 (T) How Depressives View the Significance of Life Events
- 208/0557
 (C) BRIT J PSYCH, 125: 414, OCT 74
 (A) D. K. B. Nias, & M. B. Shapiro
 (T) The Effects of Small Electrical Currents upon Depressive Symptoms
- 209/0558
 (C) BRIT J PSYCH, 125: 416, OCT 74
 (A) I. Berg, R. Hullin, et al
 (T) Bipolar Manic-Depressive Psychosis in Early Adolescence: A Case Report
- 210/0559
 (C) BRIT J PSYCH, 125: 452, NOV 74
 (A) N.J.C. Andreasen, & P.S. Powers
 (T) Overinclusive Thinking in Mania and Schizophrenia
- 211/0560
 (C) BRIT J PSYCH, 125: 457, NOV 74
 (A) R.P. Hullin, J.G. Salway, et al
 (T) Urinary Cyclic AMP in the Switch Process from Depression to Mania
- 212/0561
 (C) BRIT J PSYCH, 125: 496, NOV 74
 (A) L. G. Kiloh, M. Neilson, et al
 (T) Response of Depressed Patients to Methylamphetamine
- 213/0562
 (C) BRIT J PSYCH, 126: 11, JAN 75
 (A) J.R.M. Copeland, et al
 (T) Cross-National Study of Diagnosis of the Mental Disorders: A Comparison of the Diagnoses of Elderly Psychiatric Patients Admitted to Mental Hospitals Serving Queens County, New York, and the Former Borough of Camberwell, London
- 214/0563
 (C) BRIT J PSYCH, 126: 41, JAN 75
 (A) M. Metcalfe, A.L. Johnson, et al
 (T) The Marke-Nyman Temperament Scale in Depression
- 215/0564
 (C) BRIT J PSYCH, 126: 49, JAN 75
 (A) K. Sinanan, A.M.B. Keatinge, et al
 (T) Urinary Cyclic AMP in 'Endogenous' and 'Neurotic' Depression
- 216/0565
 (C) BRIT J PSYCH, 126: 56, JAN 75
 (A) D.M. Shaw, D.A. MacSweeney, et al
 (T) Personality Characteristics of Alcoholic and Depressed Patients
- 217/0566
 (C) BRIT J PSYCH, 126: 164, FEB 75
 (A) M. Hinchcliffe, D. Hooper, et al
 (T) A Study of the Interaction between Depressed Patients and

- Their Spouses
- 218/0567
 (C) BRIT J PSYCH, 126: 191, FEB 75
 (A) H. D. Chopra
 (T) Family Psychiatric Morbidity, Parental Deprivation and Socio-Economic Status in Cases of Mania
- 219/0085
 (C) BRIT J PSYCH, 126: 241, MAR 75
 (A) J. Mendels, & A. Frazer
 (T) Reduced Central Serotonergic Activity in Mania: Implications for the Relationship between Depression and Mania
- 220/0084
 (C) BRIT J PSYCH, 126: 281, MAR 75
 (A) R. F. Hullin, R. McDonald, et al
 (T) Further Report on Prophylactic Lithium in Recurrent Affective Disorders
- 221/0568
 (C) BRIT J PSYCH, 126: 329, APR 75
 (A) I. M. Blackburn
 (T) Mental and Psychomotor Speed in Depression and Mania
- 222/0569
 (C) BRIT J PSYCH, 126: 336, APR 75
 (A) T. Kolakowska
 (T) The Clinical Course of Primary Recurrent Depression in Pharmacologically Treated Female Patients
- 223/0570
 (C) BRIT J PSYCH, 126: 346, APR 75
 (A) H. S. Moffic, & E. S. Paykel
 (T) Depression in Medical In-Patients
- 224/0081
 (C) BRIT J PSYCH, 126: 408, MAY 75
 (A) D. F. Scotte, & M. S. Schwartz
 (T) EEG Features of Depressive and Schizophrenic States
- 225/0571
 (C) BRIT J PSYCH, 126: 449, MAY 75
 (A) N. M. James, & C. J. Chapman
 (T) A Genetic Study of Bipolar Affective Disorder
- 226/0572
 (C) BRIT J PSYCH, 127: 46, JUL 75
 (A) S. J. M. Fernando
 (T) A Cross-Cultural Study of Some Familial and Social Factors in Depressive Illness
- 227/0573
 (C) BRIT J PSYCH, 127: 75, JUL 75
 (A) G. Winokur, R. Cadoret, et al
 (T) Depression Spectrum Disease
- versus Pure Depressive Disease: Some Further Data
- 228/0082
 (C) BRIT J PSYCH, 127: 144, AUG 75
 (A) M. Peet
 (T) The Potential Difference Across the Rectal Mucosa During Depressive Illness and Lithium Therapy
- 229/0574
 (C) BRIT J PSYCH, 127: 204, SEP 75
 (A) C. M. Parkes
 (T) Psycho-social Transition: Comparison between Reactions to Loss of a Limb and Loss of a Spouse
- 230/0575
 (C) BRIT J PSYCH, 127: 211, SEP 75
 (A) A. V. Serra, & J. Pollitt
 (T) The Relationship between Personality and the Symptoms of Depressive Illness
- 231/0576
 (C) BRIT J PSYCH, 127: 219, SEP 75
 (A) R. D. Wetzel, T. Reich, et al
 (T) Premenstrual Affective Syndrome and Affective Disorder
- 232/0577
 (C) BRIT J PSYCH, 127: 222, SEP 75
 (A) S. Bhanji, & G. A. Roy
 (T) The Treatment of Psychotic Depression by Sleep Deprivation: A Replication Study
- 233/0578
 (C) BRIT J PSYCH, 127: 227, SEP 75
 (A) L. E. J. Evans, P. Hunter, et al
 (T) A Double-Blind Trial of Intravenous Thyrotrophin-Releasing Hormone in the Treatment of Reactive Depression
- 234/0579
 (C) BRIT J PSYCH, 127: 482, NOV 75
 (A) A. W. Lorander
 (T) X-Linkage and Manic-Depressive Illness
- 235/0580
 (C) BRIT J PSYCH, 127: 559, DEC 75
 (A) A. Binitie
 (T) A Factor-Analytical Study of Depression Across Cultures (African and European)
- 236/0581
 (C) BRIT J PSYCH, 127: 591, DEC 75
 (A) Y. H. Abdulla, & K. Hamadah
 (T) Effect of ADP on FGE1 Formation in Blood Platelets from Patients with Depression, Mania and Schizophrenia

- 237/0582
 (C) BRIT J PSYCH, 127: 599, DEC 75
 (A) S. C. Rogers, & F. M. Clay
 (T) A Statistical Review of Controlled Trials of Imipramine and Placebo in the Treatment of Depressive Illnesses
- 238/0583
 (C) BRIT J PSYCH, 128: 67, JAN 76
 (A) P. Niskanen, M. Huttunen, et al
 (T) The Daily Rhythm of Plasma Tryptophan and Tyrosine in Depression
- 239/0584
 (C) BRIT J PSYCH, 128: 141, FEB 76
 (A) A. H. Robins
 (T) Depression in Patients with Parkinsonism
- 240/0585
 (C) BRIT J PSYCH, 128: 146, FEB 76
 (A) G. J. Huba, W. G. Lawlor, et al
 (T) The Use of Autocorrelation Analysis in the Longitudinal Study of Mood Patterns in Depressed Patients
- 241/0586
 (C) BRIT J PSYCH, 128: 156, FEB 76
 (A) R.P. Snaith, G.W.K. Bridge, et al
 (T) The Leeds Scales for the Self-Assessment of Anxiety and the Depression
- 242/0587
 (C) BRIT J PSYCH, 128: 166, FEB 76
 (A) G. A. Foulds, & A. Bedford
 (T) The Relationship Between Anxiety-Depression and the Neuroses
- 243/0588
 (C) BRIT J PSYCH, 128: 169, FEB 76
 (A) G. J. Naylor, A. H. Reid, et al
 (T) A Biochemical Study of Short-Cycle Manic-Depressive Psychosis in Mental Defectives
- 244/0589
 (C) BRIT J PSYCH, 128: 184, FEB 76
 (A) H. L. White, M. N. McLeod, et al
 (T) Catechol O-Methyltransferase in Red Blood Cells of Schizophrenic, Depressed, and Normal Human Subjects
- 245/0590
 (C) BRIT J PSYCH, 128: 255, MAR 76
 (A) M. Peet, J. P. Moody, et al
 (T) Plasma Tryptophan Concentration in Depressive Illness and Mania
- 246/0591
 (C) BRIT J PSYCH, 128: 369, APR 76
 (A) E.S. Pawkely, B.A. Prusoff, et al
 (T) Temporal Stability of Symptom Patterns in Depression
- 247/0592
 (C) BRIT J PSYCH, 128: 384, APR 76
 (A) S.F. Whyte, A.J. Macdonald, et al
 (T) Plasma Concentrations of Protriptyline and Clinical Effects in Depressed Women
- 248/0593
 (C) BRIT J PSYCH, 128: 479, MAY 76
 (A) A. Coppen, S.A. Montgomery, et al
 (T) A Double-Blind Comparison of Lithium Carbonate and Meprotiline in the Prophylaxis of the Affective Disorders
- 249/0594
 (C) BRIT J PSYCH, 128: 486, MAY 76
 (A) J. Bailey, & A. Coppen
 (T) A Comparison Between the Hamilton Rating Scale and the Beck Inventory in the Measurement of Depression
- 250/0595
 (C) BRIT J PSYCH, 128: 490, MAY 76
 (A) W.E. Fanny, J.L. Sullivan, et al
 (T) Dyskinesias Associated with Tricyclic Antidepressants
- 251/0596
 (C) BRIT J PSYCH, 128: 523, JUN 76
 (A) D. N. Nandi, S. Ajman, et al
 (T) A Clinical Evaluation of Depressives Found in a Rural Survey in India
- 252/0597
 (C) BRIT J PSYCH, 128: 559, JUN 76
 (A) M. Cadie, F. J. Nye, & P. Storey
 (T) Anxiety and Depression After Infectious Mononucleosis
- 253/0598
 (C) BRIT J PSYCH, 128: 15, JUL 76
 (A) R. E. Kendell
 (T) The Classification of Depressions: A Review of Contemporary Confusion
- 254/0599
 (C) BRIT J PSYCH, 128: 36, JUL 76
 (A) M. Vaughan
 (T) The Relationships Between Obsessional Personality, Obsessions in Depression, and Symptoms of Depression
- 255/0600
 (C) BRIT J PSYCH, 128: 45, JUL 76
 (A) R. L. Symonds, & P. Williams
 (T) Seasonal Variation in the Incidence of Mania

256/0601
(C) BRIT J PSYCH, 128: 207, SEP 76
(A) D.W.K. Kay, A.F. Cooper, et al
(T) The Differentiation of Paranoid
from Affective Psychoses by Pa-
tients' Premorbid Characteristics

266/0611
(C) BRIT J PSYCH, 128: 532, DEC 76
(A) A.F. Cooper, R.F. Garside, et al
(T) A Comparison of Deaf and Non-
Deaf Patients with Paranoid and
Affective Psychoses

257/0602
(C) BRIT J PSYCH, 128: 227, SEP 76
(A) R.H. Belmaker, K. Ebbesen, et al
(T) Platelet Monoamine Oxidase in
Schizophrenia and Manic-Depres-
sive Illness

XXXXXXXXXXXXXXXXXXXX

258/0603
(C) BRIT J PSYCH, 128: 233, SEP 76
(A) G.J. Naylor, E.F. Worrall, et al
(T) Whole Blood Adenosine Triphos-
phate in Manic Depressive Ill-
ness

259/0604
(C) BRIT J PSYCH, 128: 252, SEP 76
(A) M. M. Weissman, & S. V. Kasl
(T) Help-Seeking in Depressed Out-
patients Following Maintenance
Therapy

260/0605
(C) BRIT J PSYCH, 128: 327, OCT 76
(A) E.S. Paykel, G.L. Klerman, et al
(T) Personality and Symptom Pattern
in Depression

261/0606
(C) BRIT J PSYCH, 128: 335, OCT 76
(A) G. D. Burrows, J. Vohray, et al
(T) Cardiac Effects of Different
Tricyclic Antidepressant Drugs

262/0607
(C) BRIT J PSYCH, 128: 342, OCT 76
(A) A. Coffen, R. Gupta, et al
(T) Mianserin Hydrochloride: A Nov-
el Antidepressant

263/0608
(C) BRIT J PSYCH, 128: 428, NOV 76
(A) J. P. Leff, M. Fischery, et al
(T) A Cross-National Epidemiological
Study of Mania

264/0609
(C) BRIT J PSYCH, 128: 472, NOV 76
(A) M. R. Eastwood, & J. Peacocke
(T) Seasonal Patterns of Suicide,
Depression and Electroconvulsive
Therapy

265/0610
(C) BRIT J PSYCH, 128: 482, NOV 76
(A) R. Abrams, & M. A. Taylor
(T) Diencephalic Stimulation and the
Effects of ECT in Endogenous De-
pression

精神衛生資料

—第 21 号—

編集責任者 高橋 宏・高橋 徹
今田 芳枝・和田 修一

発行所 国立精神衛生研究所
千葉県市川市国府台 1-7-3
電話 市川 (0473) ㊟ 0141

印刷所 株式会社 弘 文 社
千葉県市川市市川南 2-7-2
電話 市川 (0473) ㊟ 5977

(非売品)

