

ISSN 0454-2010

# 精神衛生資料

*Annual Report on Mental Health*

**1979, 80 / NO. 24**

国立精神衛生研究所

*National Institute of Mental Health*

*Japan*

## 本資料の内容について

1 A 精神障害者に関する統計は、ICD、4桁細分類の各傷病について集計、整理を行ったものである。

2 B 統計にみる我が国の精神医療福祉は、そのいくつかの側面から年次推移をとらえたものである。

本文のなかの図、表及び付属資料の1には英訳を付してあるが、別刷にしておけば外国との交流時に役に立つこともあろうと考えたためである。

3 Bの付属資料の2(年次別・都道府県別統計)は、やや膨大ではあったが一覧にまとめておいた。表中の空覧は、調査不施行、調査法の変更、不公刊、編集側の見落としなど、いくつかの理由による。

4 C 統計にみる米国の精神衛生は、精神衛生に関する大統領委員会の報告(1978年)に収載された統計その他を、付属資料を含めて紹介してある。

5 Cにおける参考資料(イギリスにおける入退院統計)は、入退院動態の統計として基本的なところを押えていると思われるので、いそぎ付け加えることとした。

6 D 府県レベルにおける入退院動態の基礎データは、地域レベルのマスデータとして、統計的検討の比較素材となると考え、収載した。本統計に関連するデータの年次の遡及と分析は、現在進行中である。

以上、資料としては一貫性を欠くきらいもあるが、精神衛生～医療関係～に関する基礎的な統計として特集を試みたものである。



精神衛生資料 No. 24 1978, 80 目次

A. 精神衛生障害者に関する統計—昭和53年度—	1
B. 統計にみる我が国の精神医療福祉	11
付属資料 1 年次別全国統計	23
付属資料 2 年次別・都道府県別統計	37
C. 統計にみる米国の精神衛生	133
付属資料 米国における関連統計	149
参考資料 イギリスにおける入退院統計	173
D. 府県レベルにおける入退院動態の基礎データ	189



A. 精神障害者に関する統計

—昭和53年度—

A. National Statistics of Mental Disorders in 1978.



## A. 精神障害者に関する統計—昭和53年度—

老人精神衛生部 大塚 俊男  
大城 英代  
丸山 晋  
斎藤 和子

## はじめに

わが国における精神障害者の実態を把握することは、疫学的観点からは勿論のこと精神障害の予防、治療、対策等の観点からも必要なことと考えられる。しかしながら、わが国では諸般の社会情勢により昭和38年以来全国的段階での精神障害者の実態調査は実施されていないため、精神障害者の実態は必ずしも明らかではない。しかし、受療している精神障害の全国推計患者総数および入院、外来別の患者数については、厚生省統計情報部より毎年発表されている指定統計「患者調査」に記載されているので、その概略を知ることができる。

これは第8回修正国際分類〔ICD〕にもとづく3桁基本分類のうち、精神障害に関してはアルコール精神病、精神分裂病、躁うつ病、その他の精神病、神経症、人格異常、アルコール症、その他の非精神病性精神障害、精神薄弱の9傷病名についての患者数の報告である。

性別、年齢段階別の受療患者については、「精神分裂病」と「その他」の2項目のみについてだけ記載があり、3桁基本分類の各傷病(精神障害290~315)および4桁細分類の各傷病名別の性別、年齢段階別、入院および外来別の患者数の報告はされていない。

今回、昭和53年度の4桁細分類による統計の基礎資料を厚生省統計情報部の好意により入手できたので、国際疾病分類番号290~315の精神障害の4桁細分類の各傷病について性別、年齢段階別に資料を集計整理し、受療患者数、受療

率をまとめたので報告する。

本資料は種々な角度よりの解析が必要と考えられるが、ここでは現段階までにまとめられた資料を報告し、概略的な説明を加えるにとどめた。

## 本資料の利用にあたっての留意点

- 1) 厚生省統計情報部の統計の調査客体は、通常、病院1/10、一般診療所1/100の抽出比で無作為に抽出された施設および調査日(7月の第三水曜日)に当該施設を利用した患者である。

そして、その患者数に抽出比を補正して割り出した乗数を乗じた数値を推定患者数としている。(乗数が小数点以下の数字を含むため、乗じた数値は小数点以下1桁で四捨五入してある。)

表1 昭和53年度施設別の乗数

	乗 数
病 院	10, 091
一般診療所	106, 899

- 2) 統計資料の年齢段階区分は、とくに老年期の精神障害の受療患者数を明らかにすることを考慮に入れて、0~19歳、20~44歳、45~64歳、65歳以上の5段階で区分した。

一方、性別、入院および外来別に区別したが、この場合の入院患者数は病院の入院患者数であり、外来患者数は病院の外来患者数お



よび一般診療所のすべての患者数を含んでいる。(一般診療所は病院に較べて患者数は少なく、また大半が外来患者であるため集計の際に一般診療所の患者はすべて外来患者とした。)

- 3) 受療率は推計人口をもとに算出したもので(推計患者数を推計人口数で割り、10万を乗じた数値)、人口10万対の比である。
- 4) 推計人口は国勢調査1%抽出結果によるもので、昭和53年度は115,174,000人である。

## 傷病名別の統計資料の概説

各傷病名別の統計資料は表1に示す如くである。

精神障害の患者数は313,235人(男子172,931人、女子140,304人)で、性別比では男子：女子=1：0.81で男子の患者の割合がやや多い。受療率は271.9である。

### 1) 老年および初老期痴呆

老年および初老期痴呆は2項目に細分類されている。患者数は10,738人(男子3,643人、女子7,095人)で、性別比では男子：女子=1：1.95で女子の患者の割合が多い。受療率は9.3である。年齢段階では65歳以上が最も多い。

「老年痴呆」の患者数は9,892人(男子3,341人、女子655人)で、性別比では男子：女子=1：1.96の割合で女子の患者数が約2倍である。年齢段階では65歳以上が最も多い。

「初老期痴呆」の患者数は846人(男子302人、女子544人)で少ないが、性別比では男子：女子=1：1.80で女子の患者の割合が多い。年齢段階では45～65歳が最も多い。

### 2) アルコール精神病

アルコール精神病は5項目に細分類されてい

る。患者数は2,205人(男子2,035人、女子170人)で、性別比では男子：女子=1：0.08で圧倒的に男子の患者の割合が多い。年齢段階では45～64歳が最も多い。受療率は1.9である。この項の中では「その他および特記されないもの」に属する患者が大半(58%)を占め、ついで「アルコール幻覚症」、「振戦せん妄」、「コルサコフ精神病」の順である。

### 3) 頭蓋内感染症に伴う精神病

### 4) その他の脳性病態に伴う精神病

### 5) その他の身体的病態に伴う精神病

上記3項目に属するものは一例も統計的には記載がない。恐らく「精神病」以外の項目に入れていることと思われる。たとえば、293.0の「脳動脈硬化症に伴うもの」は437の「全般性虚血性脳血管疾患」に、また、293.2の「てんかんに伴うもの」は345の「てんかん」の項目に入れられている。

### 6) 精神分裂病

精神分裂病は7項目に細分類されている。患者数は194,678人(男子109,587人、女子85,091人)で、性別比では男子：女子=1：0.78で男子の患者の割合が多い。受療率は169.0である。年齢段階では20～44歳が最も多い。

この項目の中では「詳細不明」および「その他」に属する患者が大部分(99%)を占め、ついで「破瓜型」「妄想型」などの順である。

### 7) 躁うつ病

躁うつ病は5項目に細分類されている。患者数は14,614人(男子6,894人、女子7,720人)で、性別比では男子：女子=1：1.12で女子の患者の割合が多い。受療率は12.7である。

年齢段階では45～64歳が最も多い。この項目の中では「抑うつ型」が最も多く(37%)、ついで「詳細不明」(36%)、「躁病型」、「退行期うつ病」、「循環型」の順である。

### 8) 妄想状態

※注) 厚生省統計情報部の統計発表では、患者数は313,300人となっているが、これは各傷病の抽出された患者数の合計に乗数を乗じ四捨五入したものである。今回の集計では各傷病名、性、年齢段階別に分けた抽出患者数にそれぞれ乗数を乗じ四捨五入したものを合計したため数値に多少の差異がみられる。

妄想状態は3項目に細分類されている。患者数は695人(男子262人, 女子433人)で数は少ない, 性別比では男子:女子=1:1.65で女子の患者の割合が多い。受療率は0.6である。

年齢段階では45~64歳が最も多い。

#### 9) その他の精神病

その他の精神病は4項目に細分類されている。患者数は1,158人(男子503人, 女子655人)で数は少なく, 性別比では1:1.30で女子の患者の割合がやや多い。受療率は1.0である。年齢段階では20~44歳が最も多い。

この項目の中では「詳細不明の反応性精神病」が大部分(78%)を占め, ついで「反応性うつ病」(17%)の順である。

#### 10) 詳細不明の精神病

患者数は5,559人(男子2,330人, 女子3,229人)で, 性別比では男子:女子=1:1.39で女子の患者の割合が多い。受療率は4.8である。年齢段階では20~44歳が最も多い。

#### 11) 神経症

神経症は10項目に細分類されている。患者数は33,336人(男子14,995人, 女子18,341人)で, 性別比では男子:女子=1:1.22で女子の患者の割合がやや多い。受療率は28.9である。年齢段階では20~44歳が最も多い。

この項目の中では「詳細不明」に属する患者が最も多く(64%), ついで「抑うつ神経症」(15%), 「不安神経症」(7%), 「神経衰弱」, 「ヒステリー」, 「その他」, 「心気性神経症」, 「強迫神経症」, 「離人症状群」, 「恐怖症」の順である。

#### 12) 人格異常

人格異常は10項目に細分類されている。患者数は1,794人(男子1,290人, 女子504人)で, 性別比では男子:女子=1:0.39で男子の患者の割合が多い。受療率は1.6である。年齢段階では45~64歳が最も多い。

この項目の中では「詳細不明」に属する患者が大部分(89%)を占め, ついで「妄想症」の順である。

#### 13) 性的偏向

この項目に属する患者は一例も統計上に記載

はない。

#### 14) アルコール症

アルコール症は4項目に細分類されている。患者数は14,045人(男子13,292人, 女子753人)で, 性別比では男子:女子=1:0.06で男子の患者の割合が圧倒的に多い。受療率は12.1である。年齢段階では45~64歳が最も多い。

この項目の中では「アルコール嗜癖」に属する患者が最も多く(85%), ついで「その他および詳細不明のアルコール症」が15%である。

#### 15) 薬物依存

薬物依存は10項目に細分類されている。患者数は714人(男子564人, 女子150人)で数は少ない。性別比では男子:女子=1:0.27で男子の患者の割合が多い。受療率は0.6である。年齢段階では20~44歳が最も多い。

この項目の中では「詳細不明」および「その他」に属する患者が大半(75%)を占め, ついで「その他の精神刺激薬」の順である。

#### 16) 心因性と推定される身体障害

心因性と推定される身体障害者は10項目に細分類されている。患者数は8,900人(男子3,496人, 女子5,404人)で, 性別比では男子:女子=1:1.55で女子の患者の割合が多い。受療率は7.7である。年齢段階では20~44歳が最も多い。この項目の中では「心血管」に属する患者が最も多く(53%), ついで「胃腸」(22%), 「泌尿器」(16%), 「呼吸器」, 「その他」, 「筋骨格」, 「特殊感覚器」の順である。

#### 17) 他に分類されない特殊症状

他に分類されない特殊症状は10項目に細分類されている。患者数は4,634人(男子2,000人, 女子2,634人)で, 性別比では男子:女子=1:1.31で女子の患者の割合が多い。受療率は4.0である。年齢段階では20~44歳が最も多い。

この項目の中では「特殊な睡眠障害」に属する患者が大半を占め(62%), ついで「頭痛」(19%), 「摂食障害」(10%), 「チック」(5%), 「その他」の順である。

#### 18) 一過性状況性障害

患者数は130人(男子40人, 女子90人)で数は少ないが, 性別比では男子:女子=1:2.25で女子の患者の割合が多い。受療率は0.1である。

#### 19) 児童期行動異常

患者数は405人(男子375人, 女子30人)で数は少ないが, 性別比では男子:女子=1:0.08で男子の患者の割合が多い。受療率は0.4である。

#### 20) 身体的病態に伴う精神病性と明示されない精神障害

この項目に属する患者は一例も統計的に記載がない。

#### 21) 精神薄弱(310~315)

精神薄弱は「境界精神薄弱」「軽度精神薄弱」「中度精神薄弱」「重度精神薄弱」「最重度精神薄弱」「詳細不明の精神薄弱」に分類され, さらにそれぞれが原因別に10項目に細分類されている。患者数は19,630人(男子11,625人, 女子8,005人)で, 性別比では男子:女子=1:0.69で男子の患者の割合が多い。受療率は17.0である。年齢段階では20~44歳が最も多い。

この項目の中では「詳細不明の精神薄弱」が大部分(91%)を占めている。

※ なお、「てんかん」に関しては「精神障害」(290~315)の中には含まれず、「その他の中枢神経系の疾患」(340~349)の中に分類されており, 患者総数は28,342人(男子15,641人, 女子12,701人)で, 性別比では男子:女子=1:0.81で男子の患者の割合が多い。受療率は24.6である。

### 精神障害(290~315)の中で占める各傷病の割合

精神障害の中で占める各傷病(国際分類にもとづく3桁基本分類)の患者数の割合を眺めてみると, 表2, 3の如くである。

精神障害の患者総数は313,235人である。そのうち, 精神分裂病は194,678人で62.2%を占め最も割合は多く, ついで神経症33,336人(10.

6%), 精神薄弱19,630人(6.3%), 躁うつ病14,614人(4.7%), アルコール症14,045人(4.5%), 老年および初老期痴呆10,738人(3.4%), 心因性と推定される身体障害8,900人(2.84%), 他に分類されない特殊症状4,634人(1.5%)の順である。(なお, てんかんを含めれば, てんかんの患者数は28,342人であり, 神経症に次ぐ割合を占めることになる。)

これを入院・外来別にみると, 入院患者では精神分裂病が70.0%で最も大きな割合を占め, ついで神経症6.13%, 精神薄弱6.0%, アルコール症4.9%, 躁うつ病4.4%の順である。外来患者では神経症が34.6%で最も大きな割合を占め, ついで精神分裂病20.5%, 心因性と推定される身体障害16.5%, 他に分類されない特殊症状8.5%, 精神薄弱7.5%の順である。

男女別にみると, 男子では精神分裂病が63.4%で最も多い割合を占め, ついで神経症8.7%, アルコール症7.7%, 精神薄弱6.7%, 躁うつ病4.0%の順である。女子では精神分裂病が60.7%で最も多い割合を占め, ついで神経症13.1%, 精神薄弱5.7%, 躁うつ病5.5%, 老年および初老期疾患5.1%の順である。

(稿を終るにあたり, 御校閲をいただいた加藤正明所長, 統計資料を御提供いただいた厚生省大臣官房統計情報部服部担衛生統計課長ならびに井上美智子氏, 集計に御協力いただいた小林恭子氏に深謝致します。)

表1. 傷病・性・年齢段階・入院外来別推計患者数および受療率

精神障害(290~315)																
傷病名	全国推計患者数	受療率	男							女						
			0-19	20-44	45-64	65以上	不詳	合計	0-19	20-44	45-64	65以上	不詳	合計		
<b>精神病(290~299)</b>																
290 老年および初老期痴呆	10,738	9.3	0	0	565	3,078	0	3,643	0	0	877	6,218	0	7,095		
290.0 老年痴呆	9,892		入院 外来計	0 0	0 0	394 10	2,856 81	0 0	3,250 91	0 0	0 0	444 30	5,661 416	0 0	6,105 446	
290.1 初老期痴呆	846		入院 外来計	0 0	0 0	131 30	141 0	0 0	272 30	0 0	0 0	373 30	141 0	0 0	514 30	
291 アルコール精神病	2,205	1.9		0	664	1,130	241	0	2,035	0	60	90	20	0	170	
291.0 振戦せん妄	292		入院 外来計	0 0	131 20	131 10	0 0	0 0	262 30	0 0	0 0	0 0	0 0	0 0	0 0	
291.1 コルサコフ精神病 (アルコール性)	161		入院 外来計	0 0	20 0	111 0	10 0	0 0	141 0	0 0	0 0	20 0	0 0	0 0	20 0	
291.2 アルコール幻覚症	463		入院 外来計	0 0	151 30	182 10	20 10	0 0	353 50	0 0	20 0	40 0	0 0	0 0	60 0	
291.9 その他および特記されないもの	1,289		入院 外来計	0 0	272 40	666 20	201 0	0 0	1,139 60	0 0	40 0	30 0	20 0	0 0	90 0	
292 頭蓋内感染に伴う精神病	0	0		0	0	0	0	0	0	0	0	0	0	0	0	
293 その他の脳性病態に伴う精神病	0	0		0	0	0	0	0	0	0	0	0	0	0	0	
294 その他の身体的病態に伴う精神病	0	0		0	0	0	0	0	0	0	0	0	0	0	0	
295 精神分裂病	194,678	169.0		2,098	70,095	33,752	3,531	111	109,589	1,456	46,370	32,098	5,096	71	85,091	
295.0 単純型	30		入院 外来計	0 0	10 0	0 0	0 0	0 0	10 0	0 0	20 0	0 9	0 0	0 0	20 0	
295.1 破瓜型	1,997		入院 外来計	50 10	757 70	202 0	10 0	0 0	1,019 80	20 10	515 50	293 0	10 0	0 0	838 60	
295.2 緊張型	202		入院 外来計	0 0	91 20	10 0	0 0	0 0	101 121	0 0	71 71	10 10	0 0	0 0	81 81	
295.3 妄想型	160		入院 外来計	0 0	20 0	20 0	40 0	0 0	80 80	0 0	10 10	50 50	20 20	0 0	80 80	
295.7 分裂・情動性型	120		入院 外来計	10 0	10 0	0 0	0 0	0 0	20 0	50 0	30 0	10 0	0 0	10 0	100 0	
295.8 その他	8,461		入院 外来計	232 448	3,007 50	1,070 20	81 0	10 0	4,400 518	141 214	2,129 10	928 10	111 0	0 0	3,309 234	
295.9 詳細不明	183,708		入院 外来計	1,049 299	62,524 3,536	31,211 1,219	3,360 40	81 20	98,225 5,114	747 274	40,889 2,646	29,637 1,160	4,894 61	61 0	76,228 4,141	
296 躁うつ病	14,614	12.7		120	2,898	2,781	1,095	0	6,894	162	2,523	3,284	1,741	10	7,720	
296.0 退行期うつ病	1,155		入院 外来計	0 0	0 10	192 50	50 10	0 0	242 70	10 0	20 0	313 171	182 147	0 0	525 318	
躁うつ病・躁病型	2,561		入院 外来計	40 0	535 131	323 40	242 0	0 0	1,140 171	81 0	575 40	373 20	161 0	0 0	1,190 60	
296.2 躁うつ病・抑うつ型	5,444		入院 外来計	30 10	646 426	787 182	242 208	0 0	1,705 826	0 0	404 313	949 500	616 121	10 0	1,979 934	
				40	1,072	969	450	0	2,531	0	717	1,449	737	10	2,913	

傷病名	全国推計患者数	受療率	男						女						
			入院 外来計	0-19	20-44	45-64	65以上	不詳	合計	0-19	20-44	45-64	65以上	不詳	合計
296.3 躁うつ病・循環型	127		入院 外来計	0 0	10 0	0 107	0 0	0 0	10 107	0 0	0 0	0 10	0 0	0 0	0 10
296.9 詳細不明	5,327		入院 外来計	40 40	1,019 121	1,029 71	333 10	0 0	2,421 202	71 71	999 172	787 161	484 30	0 0	2,341 363
297 妄想状態	695	0.6		0	40	131	91	0	262	0	40	222	171	0	433
297.0 妄想症	161		入院 外来計	0 0	10 0	30 0	20 0	0 0	60 0	0 0	20 0	61 10	10 0	0 0	91 10
297.1 退行期パラフレニー	90		入院 外来計	0 0	0 0	10 10	10 0	0 0	20 10	0 0	0 0	50 0	10 0	0 0	60 0
297.9 その他	444		入院 外来計	0 0	0 30	71 10	61 0	0 0	132 40	0 0	20 0	61 40	141 10	0 0	222 50
298 その他の精神病	1,158	1.0		40	242	191	30	0	503	10	272	282	91	0	655
298.0 反応性うつ病	200		入院 外来計	0 0	20 0	20 30	0 0	0 0	40 30	0 0	30 20	40 20	20 0	0 0	90 40
298.1 反応性興奮	20		入院 外来計	0 0	20 0	0 0	0 0	0 0	20 0	0 0	0 0	0 0	0 0	0 0	0
298.2 反応性錯乱	30		入院 外来計	0 0	0 0	0 0	10 0	0 0	10 0	0 0	10 0	10 0	0 0	0 0	20
298.9 詳細不明の反応性精神病	908		入院 外来計	30 10	182 20	131 10	20 0	0 0	363 40	10 10	192 20	202 10	71 0	0 0	475 30
299 詳細不明の精神病	5,559	4.8		40	1,393	625	272	0	2,330	71	1,655	1,160	333	10	3,229
299 詳細不明の精神病	5,559		入院 外来計	40 0	1,282 111	595 30	262 10	0 0	2,179 151	61 10	1,433 222	1,049 111	333 0	0 10	2,876 353
神経症、人格異常およびその他の非精神病性精神障害(300~309)															
300 神経症	33,336	28.9		1,397	8,647	3,902	1,049	0	14,995	2,002	8,454	5,269	2,606	10	18,341
300.0 不安神経症	2,424		入院 外来計	0 10	71 258	61 732	10 61	0 0	142 1,061	0 107	30 472	50 462	50 50	0 0	130 1,091
300.1 ヒステリー	1,077		入院 外来計	20 20	30 10	30 10	10 0	0 0	90 40	40 127	131 157	91 244	50 107	0 0	312 635
300.2 恐怖症	100		入院 外来計	10 10	10 30	10 0	0 0	0 0	30 40	0 0	10 10	10 0	0 0	0 0	20 10
300.3 強迫神経症	373		入院 外来計	10 30	61 61	61 20	0 0	0 0	132 111	30 0	20 50	20 0	0 10	0 0	70 60
300.4 抑うつ神経症	5,147		入院 外来計	0 0	696 333	474 343	141 147	0 0	1,311 823	71 117	444 557	545 525	262 492	0 0	1,322 1,691
300.5 神経衰弱	1,676		入院 外来計	61 10	545 131	71 147	0 107	0 0	677 395	50 10	272 101	131 40	0 0	0 0	453 151
300.6 離人性症候群	157		入院 外来計	0 0	107 10	0 0	0 0	0 0	107 10	0 10	10 20	0 0	0 0	0 0	10 30
300.7 心気性神経症	452		入院 外来計	0 0	50 91	20 61	10 0	0 0	80 152	0 0	30 50	50 20	30 40	0 0	110 110
300.8 その他	675		入院 外来計	10 0	212 121	40 30	0 0	0 0	262 151	30 0	121 61	40 10	0 0	0 0	191 71
300.9 詳細不明	21,255		入院 外来計	343 863	3,441 2,379	959 833	131 432	0 0	4,874 4,507	353 1,057	3,633 2,275	1,423 1,608	424 1,091	10 10	5,843 6,031

傷病名	全国推計患者数	受療率	男						女						
			0-19	20-44	45-64	65以上	不詳	合計	0-19	20-44	45-64	65以上	不詳	合計	
301 人格異常	1,794	1.6	30	554	585	121	0	1,290	10	222	201	71	0	504	
301.0 妄想症	171		入院 外来 計	0 30 0	10 10 40	10 0 10	0 0 0	0 40 10	0 0 0	61 20 81	20 20 40	0 0 0	0 0 0	81 40 121	
301.1 情動性	10		入院 外来 計	10 0 10	0 0 0	0 0 0	0 0 0	10 0 10	0 0 0	0 0 0	0 0 0	0 0 0	0 0 0	0 0 0	
301.7 反社会性	10		入院 外来 計	0 0 0	10 10 0	0 0 0	0 0 0	0 10 10	0 0 0	0 0 0	0 0 0	0 0 0	0 0 0	0 0 0	
301.9 詳細不明	1,603		入院 外来 計	10 10 20	484 20 504	575 0 575	121 0 121	0 30 1,220	10 0 10	131 10 141	161 0 161	71 0 71	0 0 0	373 10 383	
302 性的偏向	0	0		0	0	0	0	0	0	0	0	0	0	0	
303 アルコール症	14,045	12.2		0	4,527	6,928	1,837	0	13,292	0	370	323	60	0	753
303.2 アルコール嗜癖	11,933		入院 外来 計	0 0 0	3,471 293 3,764	5,540 490 6,030	1,635 10 1,645	0 793 11,439	0 0 0	192 10 202	242 0 242	50 0 50	0 0 0	484 10 494	
303.9 その他および詳細不明のアルコール症	2,112		入院 外来 計	0 0 0	646 117 763	827 71 898	182 10 192	0 1,655 1,853	0 0 0	61 107 168	61 20 81	10 0 10	0 0 0	132 127 259	
304 薬物依存	714	0.6		141	363	50	0	10	564	20	90	40	0	0	150
304.0 阿片、阿片アルカロイドおよびその誘導体	10		入院 外来 計	0 0 0	10 0 10	0 0 0	0 0 0	10 0 10	0 0 0	0 0 0	0 0 0	0 0 0	0 0 0	0 0 0	
304.3 その他の睡眠薬および鎮痛薬または精神安定薬	30		入院 外来 計	0 0 0	0 0 0	10 10 0	0 0 0	0 10 10	0 10 0	10 0 10	10 0 10	0 0 0	0 0 0	20 0 20	
304.6 その他の精神刺激薬	141		入院 外来 計	10 0 10	91 0 91	20 0 20	0 0 0	121 0 121	10 0 10	0 0 10	10 0 10	0 0 0	0 0 0	20 0 20	
304.8 その他	292		入院 外来 計	91 10 101	131 10 141	10 0 10	0 0 10	242 20 262	10 0 10	20 0 20	0 0 0	0 0 0	0 0 0	30 0 30	
304.9 詳細不明	241		入院 外来 計	30 0 30	111 10 121	10 0 10	0 0 0	151 10 161	0 0 0	40 20 60	20 0 20	0 0 0	0 0 0	60 20 80	
305 心因性と推定される身体障害	8,900	7.7		592	1,621	994	289	0	3,496	562	2,068	2,324	450	0	5,404
305.1 筋・骨格	50		入院 外来 計	0 0 0	0 10 10	10 0 10	0 0 0	10 0 20	0 0 0	0 10 10	0 20 20	0 20 0	0 0 0	0 30 30	
305.2 呼吸器	596		入院 外来 計	50 0 50	20 147 167	0 20 20	0 0 0	70 167 237	10 71 81	10 81 91	20 167 187	0 0 0	0 0 0	40 319 359	
305.3 心血管	4,721		入院 外来 計	0 117 117	30 873 903	20 549 569	10 107 117	0 1,646 1,706	60 30 1,706	0 1,202 1,222	20 1,525 1,545	20 198 218	0 2,955 3,015		
305.5 胃腸	1,929		入院 外来 計	40 305 345	20 274 294	10 137 147	0 0 0	70 716 786	0 264 786	0 498 498	0 361 361	0 20 20	0 1,123 1,143		
305.6 性尿器	1,394		入院 外来 計	30 40 70	20 197 217	30 198 228	91 81 172	0 516 687	171 137 157	20 167 177	10 151 191	40 121 182	0 576 707		
305.8 特殊感覚器	10		入院 外来 計	0 0 0	0 0 0	0 0 0	0 0 0	0 0 0	0 0 0	0 10 10	0 0 0	0 0 0	0 10 10		
305.9 その他	200		入院 外来 計	0 10 10	30 0 30	20 0 20	0 0 0	50 10 60	0 30 30	20 50 70	10 20 30	0 10 10	0 110 140		
306 他に分類されない特殊症状	4,634	4.0		201	929	602	268	0	2,000	248	773	1,051	562	0	2,634
306.0 舌たらずおよびどもり	50		入院 外来 計	0 50 50	0 0 0	0 0 0	0 0 0	0 50 50	0 0 0	0 0 0	0 0 0	0 0 0	0 0 0	0 0 0	

傷病名	全計 患者数	受診率	男							女					
			入院 外来計	0-19	20-44	45-64	65以上	不詳	合計	0-19	20-44	45-64	65以上	不詳	合計
306.2 チック	247		入院 外来計	0 50 50	10 30 40	0 107 107	0 0 0	0 0 0	10 187 197	0 10 10	0 10 10	0 10 10	10 10 20	0 0 0	10 40 50
306.4 特殊な睡眠障害	2,870		入院 外来計	0 10 10	61 737 798	30 395 425	0 238 238	0 1,380 1,471	91 1,380 1,471	10 0 10	20 512 532	10 482 492	20 345 365	0 0 0	60 1,339 1,399
306.5 摂食障害	445		入院 外来計	0 10 10	0 0 0	0 0 0	10 0 10	0 0 0	10 20 20	91 117 208	40 40 80	0 107 107	10 20 30	0 0 0	141 284 425
306.8 頭痛	871		入院 外来計	0 0 0	10 0 81	10 50 60	0 20 20	0 141 161	20 141 161	0 0 0	20 111 131	0 442 442	10 127 137	0 0 0	30 680 710
306.9 その他	151		入院 外来計	10 71 81	0 10 10	0 10 10	0 0 0	0 91 101	10 91 101	0 20 20	10 10 20	0 0 0	10 0 10	0 0 0	20 30 50
307 一過性状況性障害	130	0.1		40	0	0	0	0	40	50	10	20	10	0	90
307 一過性状況性障害	130		入院 外来計	20 20 40	0 0 0	0 0 0	0 0 0	0 20 40	20 20 40	40 10 50	10 0 10	10 10 20	10 0 10	0 0 0	70 20 90
308 児童期行動異常	405	0.4		375	0	0	0	0	375	30	0	0	0	0	30
308 児童期行動異常	405		入院 外来計	50 325 375	0 0 0	0 0 0	0 0 0	0 325 375	50 325 375	20 10 30	0 0 0	0 0 0	0 0 0	0 0 0	20 10 30
309 身体的病態に伴う 精神病性と明示されない 精神障害	0	0		0	0	0	0	0	0	0	0	0	0	0	0
精神薄弱 (310~315)															
310~315 精神薄弱	19,630	17.0		2,586	6,528	2,169	302	40	11,625	1,932	4,005	1,745	303	20	8,005
310 境界精神薄弱	60			10	10	0	0	0	20	20	20	0	0	0	40
310.9 その他および詳細不明	60		入院 外来計	10 0 10	10 0 10	0 0 0	0 0 0	0 0 0	20 0 20	20 0 20	20 0 20	0 0 0	0 0 0	0 0 0	40 0 40
311 軽度精神薄弱	40			10	20	0	0	0	30	10	0	0	0	0	10
311.9 その他および詳細不明	40		入院 外来計	10 0 10	20 0 20	0 0 0	0 0 0	0 0 0	30 0 30	10 0 10	0 0 0	0 0 0	0 0 0	0 0 0	10 0 10
312 中度精神薄弱	30			0	20	10	0	0	30	0	0	0	0	0	0
312.9 その他および詳細不明	30		入院 外来計	0 0 0	10 10 20	10 0 10	0 0 0	0 0 0	20 10 30	0 0 0	0 0 0	0 0 0	0 0 0	0 0 0	0 0 0
313 重度精神薄弱	767			212	151	0	0	0	363	141	202	61	0	0	404
313.9 その他および詳細不明	767		入院 外来計	192 20 212	151 0 151	0 0 0	0 0 0	0 20 343	343 20 363	131 10 141	202 0 202	61 0 61	0 0 0	0 0 0	394 10 404
314 最重度精神薄弱	684			30	302	81	30	0	443	0	181	50	10	0	241
314.0 感染および中毒にひき つづきおこったもの	10		入院 外来計	0 0 0	0 0 0	10 0 10	0 0 0	0 0 0	10 0 10	0 0 0	0 0 0	0 0 0	0 0 0	0 0 0	0 0 0
314.9 その他および詳細不明	674		入院 外来計	30 0 30	272 30 302	71 0 71	30 0 30	0 0 0	403 30 433	0 0 0	141 40 181	50 40 50	10 0 10	0 0 0	201 40 241
315 詳細不明の精神薄弱	18,049			2,324	6,025	2,078	272	40	10,739	1,761	3,602	1,634	293	20	7,310
315.9 その他および詳細不明	18,049		入院 外来計	474 1,850 2,324	5,823 202 6,025	2,048 30 2,078	272 0 272	40 0 40	8,657 2,082 10,739	424 1,337 1,761	3,461 141 3,602	1,594 40 1,634	283 10 293	20 0 20	5,782 1,528 7,310
290~315 精神障害	313,235	271.9		7,660	98,501	54,405	12,204	161	172,931	6,553	66,912	48,986	17,732	121	140,304

表2. 傷病(小分類)・入院外来別推計患者数および各傷病患者数の割合

傷病名	入院		外来		計	
	患者数	入院総数 患者中の 割合	患者数	外来総数 患者中の 割合	患者数	患者総数 中の割合
290~315 精神障害	263,543	100	49,692	100.0	313,235	100.0
290 老年および初老期痴呆	10,141	3.9	597	1.2	10,738	3.4
291 アルコール精神病	2,065	0.8	140	0.3	2,205	0.7
292 頭蓋内感染に伴う精神病	0	0	0	0	0	0
293 その他の脳性病態に伴う精神病	0	0	0	0	0	0
294 その他の身体的病態に伴う精神病	0	0	0	0	0	0
295 精神分裂病	184,511	70.0	10,167	20.5	194,678	62.2
296 躁うつ病	11,553	4.4	3,061	6.2	14,614	4.7
297 妄想状態	585	0.2	110	0.2	695	0.2
298 その他の精神病	1,018	0.4	140	0.3	1,158	0.4
299 詳細不明の精神病	5,055	1.9	504	1.0	5,559	1.8
300 神経症	16,166	6.1	17,170	34.6	33,336	10.6
301 人格異常	1,694	0.6	100	0.2	1,794	0.6
302 性的偏向	0	0	0	0	0	0
303 アルコール症	12,917	4.9	1,128	2.3	14,045	4.5
304 薬物依存	654	0.3	60	0.1	714	0.2
305 心因性を推定される身体障害	712	0.3	8,188	16.5	8,900	2.8
306 他に分類されない特殊症状	402	0.2	4,232	8.5	4,634	1.5
307 一過性状況性障害	90	0.0	40	0.1	130	0.0
308 児童期行動異常	70	0.0	335	0.7	405	0.1
309 身体的病態に伴う精神病と明示されない精神障害	0	0	0	0	0	0
310~315 精神薄弱	15,910	6.0	3,720	7.5	19,630	6.3



表3 傷病(小分類)・性別推計患者数および各傷病患者の割合

傷病名	男			女		
	全国推計 患者数	男 総で	患 者 中 の 割 合	全国推計 患者数	女 総で	患 者 中 の 割 合
290~315 精神障害	172,931		100	140,304		100
290 老年および初老期痴呆	3,643		2.1	7,095		5.1
291 アルコール精神病	2,035		1.2	170		0.1
292 頭蓋内感染に伴う精神病	0		0	0		0
293 その他の脳性病態に伴う精神病	0		0	0		0
294 その他の身体的病態に伴う精神病	0		0	0		0
295 精神分裂病	109,587		63.4	85,091		60.6
296 躁うつ病	6,894		4.0	7,720		5.5
297 妄想状態	262		0.2	433		0.3
298 その他の精神病	503		0.3	655		0.5
299 詳細不明の精神病	2,330		1.3	3,229		2.3
300 神経症	14,995		8.7	18,341		13.1
301 人格異常	1,290		0.7	504		0.4
302 性的偏向	0		0	0		0
303 アルコール症	13,292		7.7	753		0.5
304 薬物依存	564		0.3	150		0.1
305 心因性と推定される身体障害者	3,496		2.0	5,404		3.9
306 他に分類されない特殊症状	2,000		1.2	2,634		1.9
307 一過性状況性障害	40		0.0	90		0.1
308 児童期行動異常	375		0.2	30		0.0
309 身体的病態に伴う精神病と明示されない精神障害	0		0	0		0
310~315 精神薄弱	11,625		6.7	8,005		5.7
						313,235
						10,738
						2,205
						0
						0
						194,678
						144,614
						695
						1,158
						5,559
						33,336
						1,794
						0
						14,045
						714
						,900
						4,634
						130
						405
						0
						19,630

B. 統計にみる我が国の精神医療福祉

B. Statistics of Mental Health and Welfare in Japan.



## B. 統計にみる我が国の精神医療福祉

社会精神衛生部 宗像 恒次

### 1. はじめに

医療は個別的にみると、医療従事者と患者との出会いとしてみる事ができるが、集合的にみると、社会経済体系の力動性の所産としてみる事ができる。そこには、社会経済的法則があらわれる。医療のあり方は、医学的必要性にもとづく医療関係者の努力によるものばかりでなく、医療を支える社会経済体系のあり方によっても大きく規定される。たとえば、近年、外来診療やデイケア活動が強化されてきていたり、基準看護制によって有資格看護婦の確保も進んできている。これは個別には医療関係者などの努力による事が大きいですが、集合的には健康保険における診療報酬基準の改善などによる効果が大きい。

そこで、私達が精神医療を考える場合、精神医療の理念像だけでなく、社会経済現象としての現実像がどのようなものか把握しておく必要があるだろう。

### 2. 我が国の精神医療の需要—供給の現状

#### 1) 患者の受療形態の推移

我が国では、後程述べる米国の場合とは異って、依然として精神病院における在院患者数の持続的な増加がみられる。しかし、一方では退院患者及び新入院患者の増加もみられる(図1, 2)。ところが、昭和48年ごろから増加が緩慢になり、その傾向は新入院患者及び退院患者の方により顕著に現われてきている(図2)。また、病床利用率100%強の変化のない中で、新入院患者数が退院患者数を上まわっている分、在院患

者数が増加し(図3)、そして平均在院日数も世界的にもまれな500日を越えるものとなっている(図4)。また、在院患者数の増加は、米国などの場合とは異って、年齢格差なく全体的に増加し続けているため(図5)、高令化した患者が多く残留し、患者の高令化問題も顕著になりつつある。このような中でも、以前から比べれば外来患者も急速に増加してきており(図1)、在院外来比も1960年の0.05から1978年には0.09となってきた。

#### 2) 措置患者数の推移

次に措置患者数の移りかわりについてみてみよう。周知のように、措置入院制度は、精神障害ゆえに自傷他害の恐れがある患者の危険防止のために入院させる措置(法第29条)であり、本来入院保護をすすめるためにとられてきた施策であった。ところが、1960年に入って国民皆保険の実現を裏付けるための結核患者の命令入所、措置入院の国庫補助率を引き上げ、さらには、措置入院について生活保護による医療扶助患者の優先的適用指示、国保入院の措置入院への切りかけ指導などは、患者の経済措置的な面があったとはいえ、法第29条の安易な適用を生み、1960年以降1970年のピーク(76,532人本年末患者数)まで急速に増加していった。しかし、法の趣旨からいっても、措置入院は最終的な手段であって、措置入院の増加は好ましくなく、その後、新規の措置入院件数の減少、医療扶助による入院の増加などによって、措置入院患者数は減少し始めており、都道府県別格差は大きいですが、全体的に減少傾向は明らかであり(図6)、既に東京都では措置率2.3%になっている。

### 3) 精神医療施設数及び病床数の推移

精神病院数は、一般病院数と同様、戦後増加傾向にあるが(図7)、とりわけ私精神病院(個人立や法人立)、しかも300~499床施設の増加が顕著である(図8)。また、精神病床数についても、毎年前年を5000床を越す増加がみられ(表1)、1960年代に比べれば減少しているが、現在も増加基調が続いている。しかし、病床数の都道府県別格差は大きく、人口103対精神病床数が西日本中心として多くなっているのは従来からみられるパターンであるが(図9)、これは後述のように地域の社会経済的要因による影響が大きいと思われる。

### 4) 精神医療マンパワー数の推移

精神病院(単科)における医師数、看護者数などの職員数は増加傾向にあり(図10)、1965年から1978年の変化をみると、医師数(常勤及び非常勤)は3,983人から7,111人(病床100対で3.1人から3.3人)となっており、また看護婦(士)数は11,837人から18,488人(病床100対9.1人から8.4人)、准看護婦(士)数は5,693人から16,149人(病床100対3.4人から5.6人)、看護補助者8,716人から14,717人(病床100対6.7人から6.7人)、医療社会事業従事者数は236人から725人(病床100対0.2人から0.3人)、作業療法士数は13人から133人(病床100対0.0人から0.1人)となっている。図10のように医師は非常勤を中心に増え、看護者は准看護婦を中心に増え、医療社会事業従事者や作業療法士はわずかながら増加している。しかし、1978年の一般病院の病床100対医師数が13.8人、看護婦(士)数20.3人、准看護婦(士)数16.9人、看護補助者8.2に比べると明らかに、職員数はかなり少ない現況にあり、またニードの面からみて、精神病院の職員不足は否定できない。医療社会事業従事者は一般病院でも100床対0.2人と精神病院と変わらず、身分法の整備、健康保険上の基準などの改善が伴わないと増員が望めないと思われる。また、身分法のあ

る作業療法士も一般病院で100床対0.1人と、精神病院と変わらないが、このマンパワー不足は養成体制が十分でないなどが原因している。

### 3. 精神病床に関する需要-供給分析

病床は一般に平均在院日数、新入院患者数、病床利用率という変数との関数関係をつくっているが、この関係を利用して表1のように我が国の精神病床の需給バランスをみる事ができる。すなわち、新入院患者が年間どれくらい増加するかという変数を  $a$  とし、次に精神病床が一年間にどれくらい増加するかという変数を  $b$  とし、前者を後者で割って  $a/b$  という変数をつくる。ところが、一般病院のように病床数は必ずしも全部利用するとも限らないし、精神病院のように100%を越すことがあるので、前年度の病床利用率で  $a/b$  を割ると、新たに増加した患者数及び病床数との間での一病床当り平均利用患者数  $c$  が求まる。一方、年間日(365又は366)を平均在院日数で割り、一病床当りの年間利用可能患者数  $d$  を求め、 $c$  と  $d$  を比較すると、病床の需給バランスが明らかになる。表1によれば、1960年(昭和35年)までは1957年、1960年と一病床当りの利用可能患者数  $d$  よりも新たに増加した病床の一病床当りの平均利用患者数  $c$  の方が大きい。つまり、患者数の増加に、精神病床の増加が追いついていないことがわかる。従って、これらの年においては、精神病床に関する需要の増加が供給の増加を押し上げる力動が働くものと考えられる。しかし、昭和36年以降は、 $c$  よりも  $d$  が大きい傾向は明らかになり、新たに増加した病床の一病床当りの平均利用患者数が、一病床当りの利用可能患者数よりも少なく、精神病床の利用可能数に患者の増加が追いついていないことがわかる。つまり、精神病床についての需要量が供給量を高めているのではなく、むしろ供給量の増加が先行しており、供給が需要をブルする力動が働くものと予想される。このことは、一般病床について明確に指摘した国立公衆衛生院・方波見重兵衛氏<sup>9)</sup>に

よれば、一般病床の方が1960年前後の相異がより顕著である。これについて予想される原因としては、次のように考えられる。すなわち、我が国の1960年以降の経済の急速な高度成長過程の中で、国民皆保険制度(1961年)、措置患者の国庫補助率を5割から8割へ引き上げ(1961年)、国保患者の措置患者への切りかえなどによる医療需要の喚起政策とともに、医療金融公庫制度などを中心とした私的医療機関の補助開始(1960年)、市中銀行融資状況の改善などによる医療供給の促進に伴った医療体系の社会経済上の構造的変化を反映したものと考えられる。

#### 4. 精神医療需要の社会経済的な形成要因

精神病床の需要形成を社会経済的な面から考えるために、各都道府県を標本として、そこで精神病床や社会経済的要因との結びつきを知ることによって検討してみよう。厚生科学研究分担報告(1979年)<sup>2)</sup>で言及したように、人口1000対の精神病床数は、各都道府県の農業粗生産額、失業者数、被生活保護者数とそれぞれ統計学的に有意な相関が強く、地域における農業要因や貧困要因と結びついていることがわかる。このことは、人口1000対一般病床数の場合と比較すると興味ぶかい結果がえられる。一般病床の場合、農業粗生産額、失業者数、被生活保護者数などの農業要因及び貧困要因は、一般病床数(人口1000対)それ自体との相関が有意でない。むしろ一般病床における平均在院日数との有意な相関が強い。つまり、失業者、貧困者、農業者の多かったり、少なかったりする地域では、一般病床の場合、平均在院日数が延長されたり、縮小されたりと予想されるが、精神病床では平均在院日数の延長あるいは縮小で対応されるというよりは、病床の増減で対応される傾向が強いと予想される。これは、一般病床での患者は精神病床における患者よりも、在院日数の面でのコントロールが相対的に安易なためであろうか。いずれにせよ、精神病床数は、農業要因及

び貧困要因との直接的な関連が強いといえる。

また、これらの要因に関連して、措置入院患者数及び医療扶助支給人員との相関も有意に強く、精神衛生及び福祉上の制度要因が精神病床需要を強めることが予想される点も強調しておかねばならない。

#### 5. 精神医療の供給構造の経済的側面

我が国の医療供給体系は一般に私的医療機関を中心としたもので、精神医療の供給体系についても同様のことがいえる。米国での精神医療機関全体に占める私的医療機関の割合は8%であるが、我が国では81%であることをみても明らかであろう。また、国公立病院も独立採算制をとっているので、精神医療の供給体系全体が医療機関の経済的バランスに敏感に影響を受けるものといえる。

ところで、精神衛生資料23号で詳しく論じているように、精神病院は一般病院に比べ、投薬、注射という医療行動が相対的に少なく、大きな収入源にはなっていないので、経済的なバランスのとり方として、入院患者を多く確保し、職員数をできるだけ少なくし、しかも看護者は無資格補助者や准看護師といった人件費の低い者の割合を多くする傾向があることを指摘した。もちろん、一般病院の場合も同様の傾向もあるが、それ以外に、原材料生産性の高い投薬、注射、検査、X線や室料差額病床の割合を高めることによって収益率を高めることができる。このことは、現在の診療報酬基準が一般病院を標準モデルとして構成されていて、精神病院に必要な医療行為を裏付けるものでないことによると思われる。

いずれにせよ、このような医療経済制度からみると、精神病院は自ずと精神病床の需給バランスにおける供給主導性、病床対職員数割合の縮小、原価の低い看護者の割合の拡大、報酬の経済的裏付けのほとんどない作業療法士、医療社会事業従事者の不採用を生み出す経済学的な誘因をもっていると思われる。前述した我が国

の精神医療供給のあり方は、この面からも検討する必要があるようである。

註

- 1) 方波見重兵衛：平均在院日数に関する研究，「厚生指標」，第16巻，第8号。
- 2) 宗像恒次：精神医療需要と精神病床に関する研究「厚生科学研究報告(石原幸夫代表)」の分担報告。



図1 精神病院における外来及び在院延患者数の指数推移  
Figure 1 Index of total number of outpatients and in psychiatric hospitals



図2 精神病院における退院患者数及び新入院者数の指数推移  
Figure 2 Index of number of discharges and first admissions in psychiatric hospitals



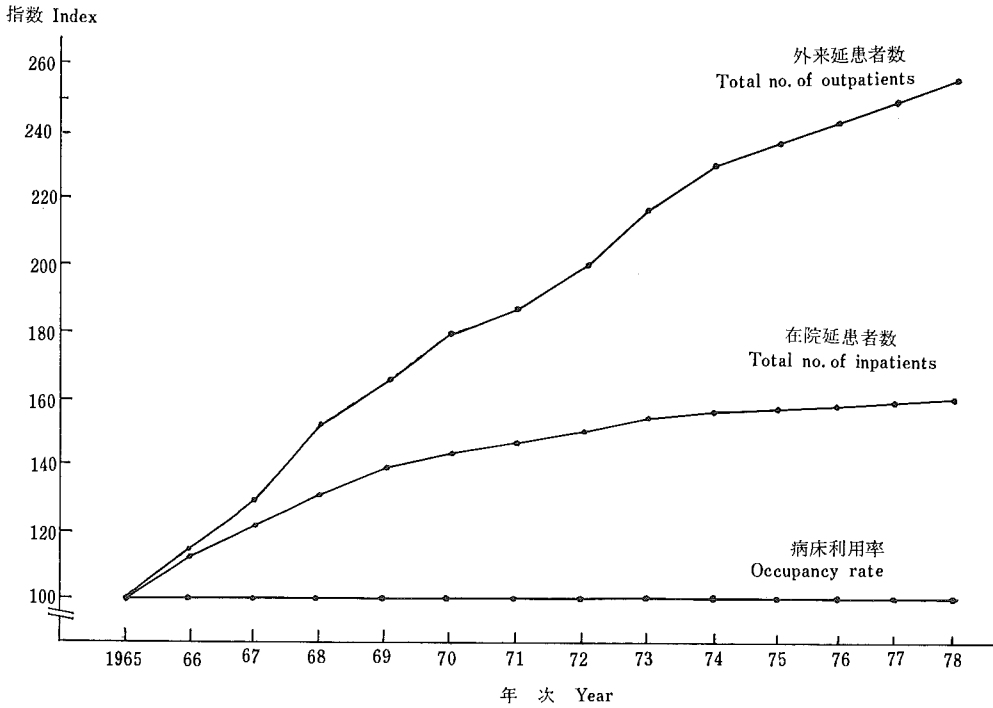

図3 精神病院における新入院患者数及び退院患者数の推移  
Figure 3 Number of discharges and first admissions in psychiatric hospitals

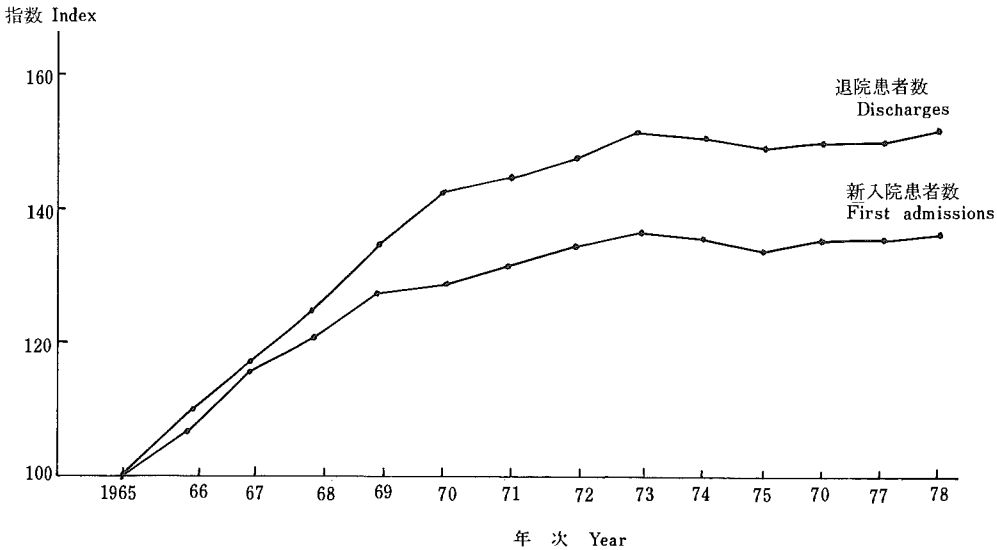

図4 精神病床における平均在院日数推移  
Figure 4 Length of hospital stay in psychiatric hospitals and psychiatric department of general hospitals

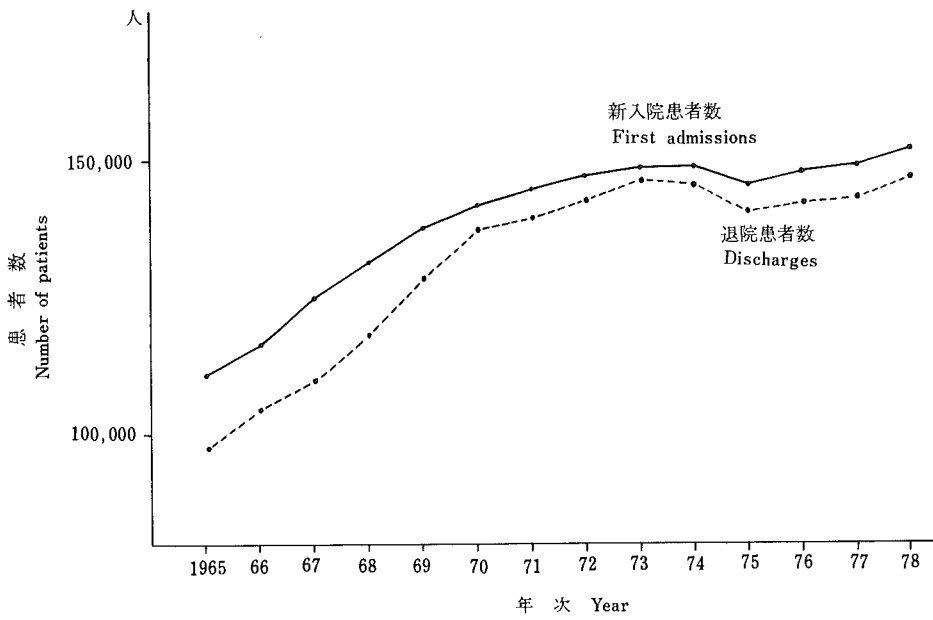

図5 精神病院における人口10万对在院患者数  
 (性別, 年齢別) 出所: 池上直己論文「病院管理」15(31)  
 Figure 5 Resident patient per 100,000 population  
 in psychiatric hospitals by age and sex

図6 各都道府県の措置率の減少に関する特性  
 Table 6 Trends and patterns of rate for compulsory admissions by prefecture

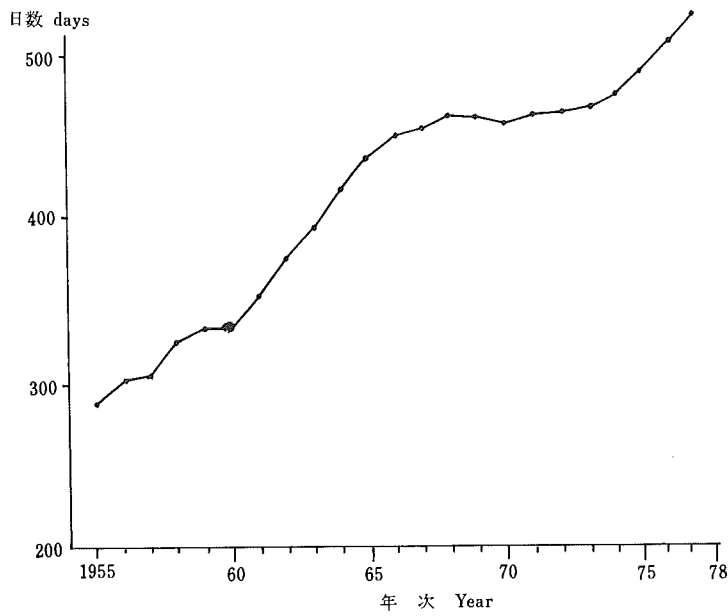

各都道府県の分布特性  
 Patterns of distribution of rate for compulsory admissions by prefecture

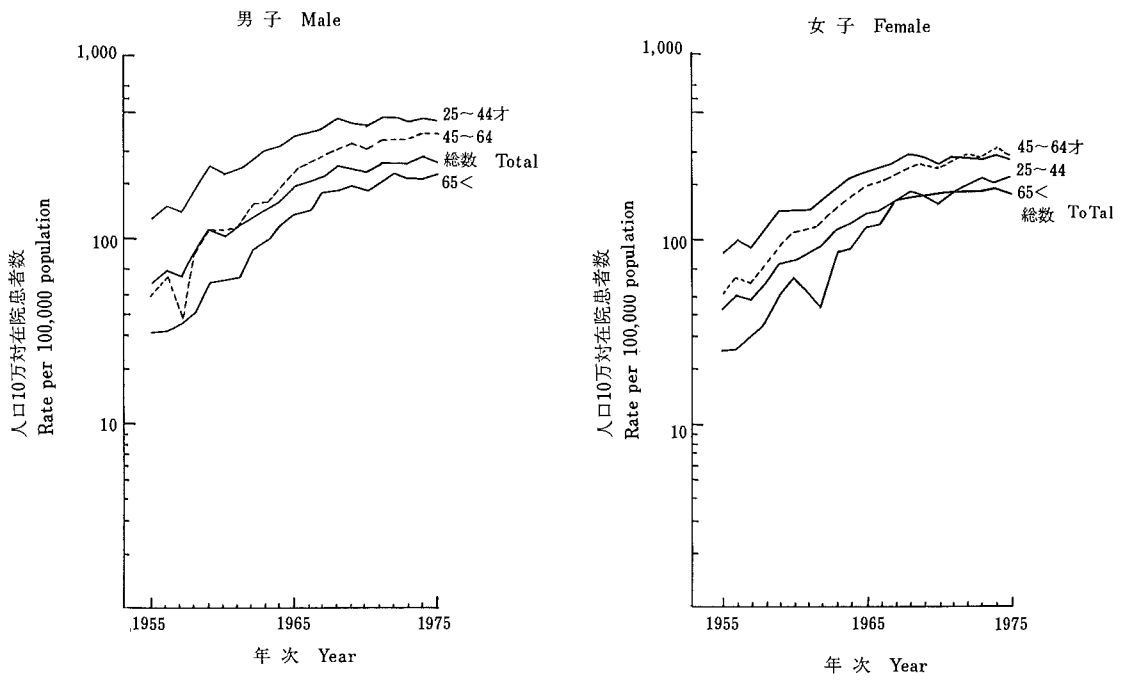
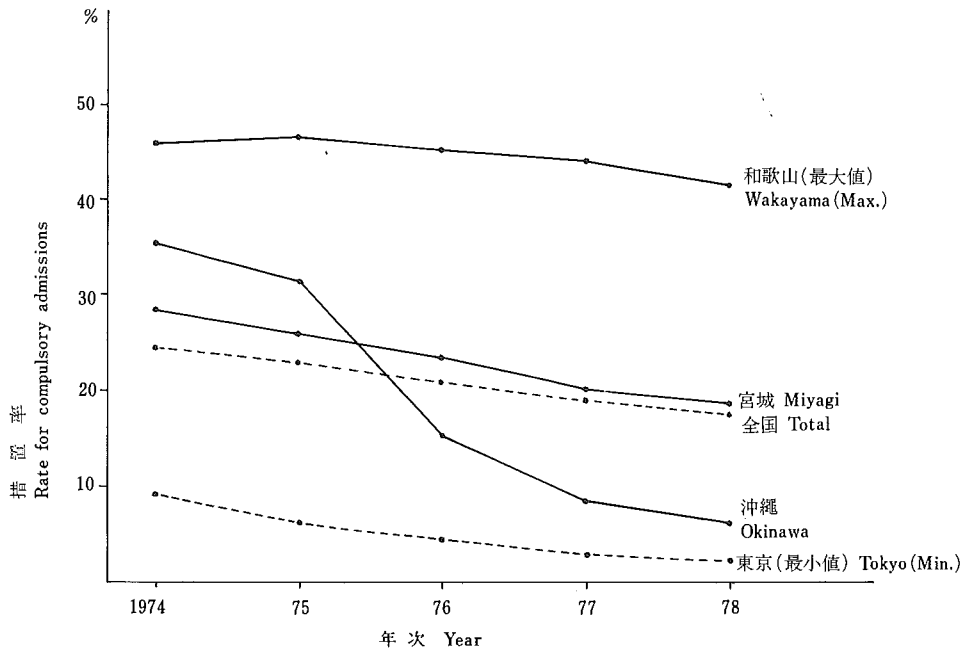
	1974	1975	1976	1977	1978
標準偏差 S. D.	8.5	8.6	8.7	8.7	8.3
最大値 Max.	46.0	46.4	45.2	44.0	42.7
最小値 Min.	9.1	6.1	4.3	2.9	2.3
範囲 Range	36.9	40.3	40.9	41.1	40.4
全国値 Total rate	24.3	22.8	20.9	19.1	17.5

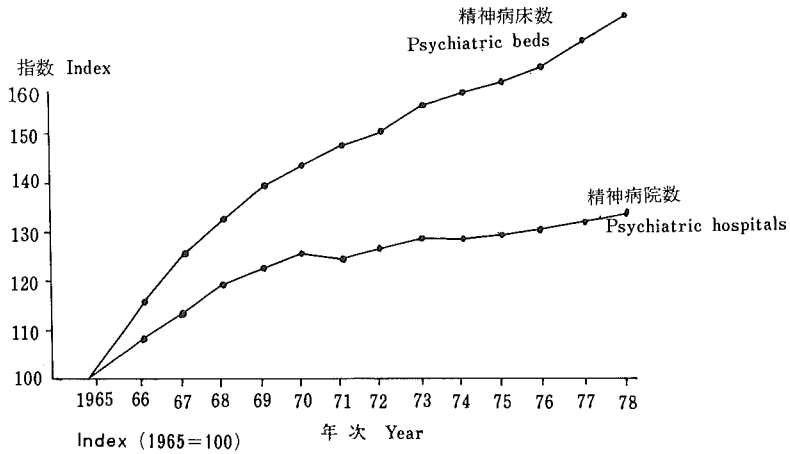

Index (1965=100) 年次 Year  
 図7 精神病院数及び精神病床数の指数推移  
 Figure 7 Index of number of psychiatric hospitals and beds

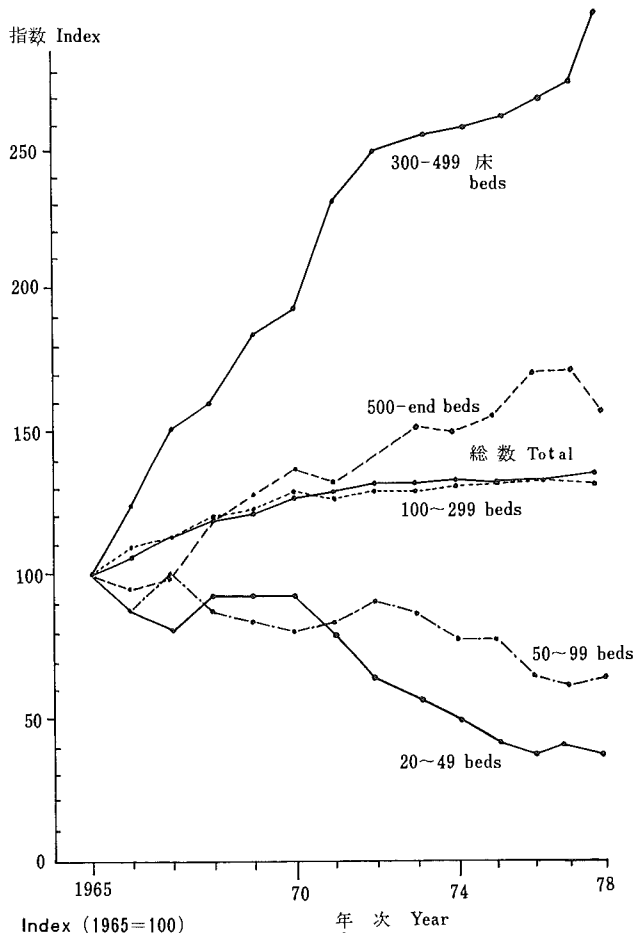

Index (1965=100) 年次 Year  
 図8 規模別にみた精神病院数の指数推移  
 Figure 8 Index of number of beds in psychiatric hospitals by scale of hospital

図9 人口1万対病床数(都道府県別)(1978年)  
Figure 9 Number of beds per 10000 population by prefecture (1978)

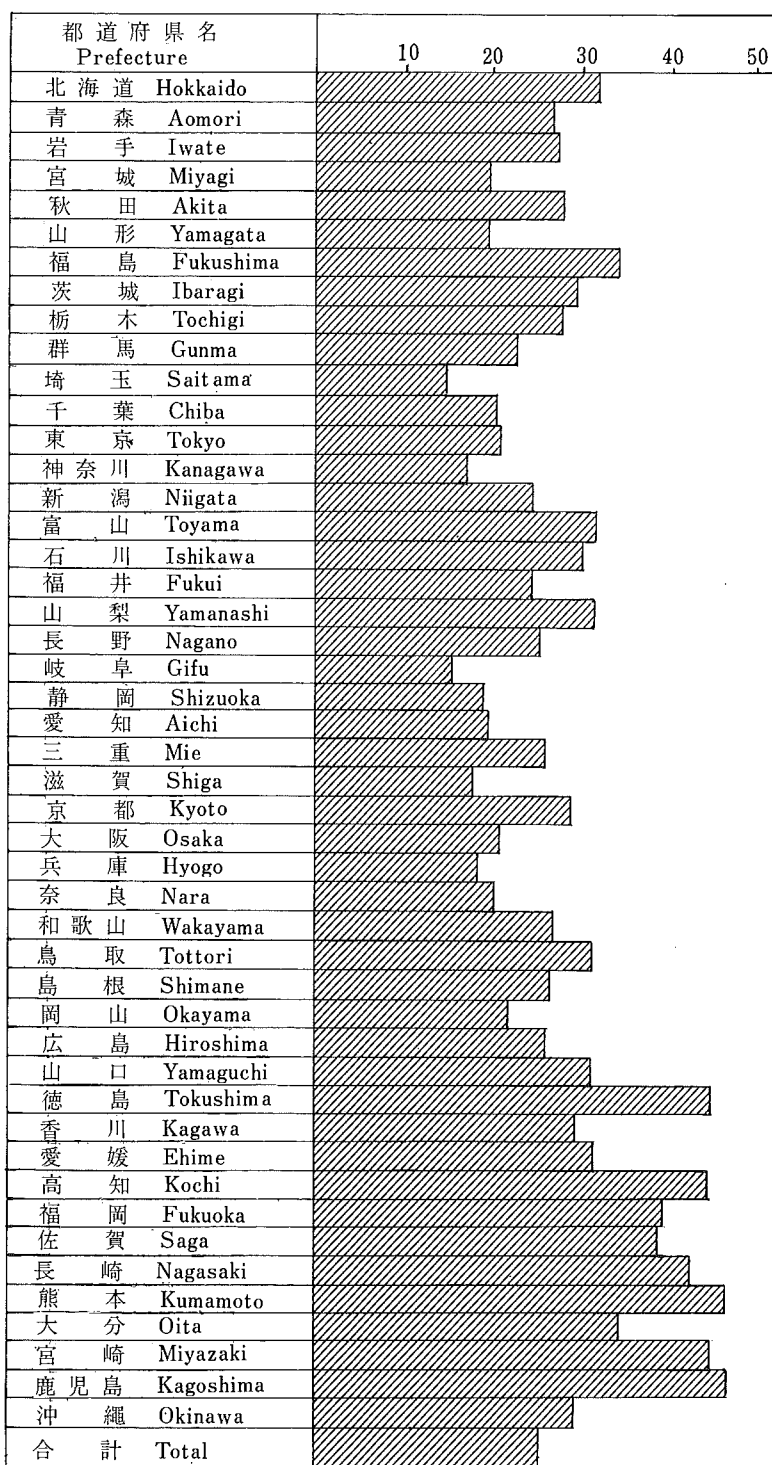



図10 精神病院における医師及び看護婦数の指数推移

Figure 10 Index of number of physicians and nurses in psychiatric hospitals

表1 精神病床の需要供給バランスに関する指標  
 Table 1 Indicator for balance of "Demand-Supply" in beds for psychiatric patients

年次 Year	新入院患者 年間増加数(a) Annual increase in number of first admission	精神病床 年間増加数(b) Annual increase in number of beds	a / b	c $\frac{a}{b \times e^*}$	d $\frac{365 \text{ or } 366}{f}$	病床利用率(e) (各年間) Occupancy rate	平均在院(f) 日数(各年間) Average length of Hospital stay	
1957	13,017	9,859	1.32	1.23	>	1.19	103.4	306
58	7,023	9,735	0.72	0.699	<	1.123	105.4	325
59	9,868	10,511	0.94	0.891	<	1.096	104.7	333
60	12,475	10,096	1.24	1.18	>	1.096	106.2	333
61	8,460	11,198	0.76	0.71	<	1.040	107.0	351
62	10,859	14,035	0.77	0.72	<	0.976	108.9	374
63	11,517	16,087	0.72	0.66	<	0.93	109.7	393
64	9,608	17,252	0.56	0.51	<	0.88	110.3	415
65	8,018	19,311	0.42	0.39	<	0.841	108.0	434
66	11,413	18,647	0.61	0.56	<	0.815	108.8	448
67	13,437	19,030	0.71	0.65	<	0.806	106.6	453
68	8,940	15,436	0.58	0.54	<	0.793	106.2	460
69	9,674	12,127	0.80	0.75	<	0.795	105.8	459
70	3,037	9,075	0.33	0.31	<	0.801	104.3	455
71	3,685	6,197	0.59	0.57	<	0.769	103.4	461
72	5,426	8,065	0.67	0.65	<	0.792	103.6	461
73	3,158	7,142	0.44	0.43	<	0.787	102.7	464
74	△ 2,073	5,041	△ 0.41	△ 0.40	<	0.772	101.4	473
75	△ 994	4,413	△ 0.23	△ 0.23	<	0.750	102.0	487
76	2,962	5,698	0.52	0.51	<	0.740	102.0	493
77	△ 170	6,139	△ 0.03	△ 0.03	<	0.723	102.3	505
78	△ 2,824	5,415	△ 0.52	△ 0.51	<	0.701	102.6	521

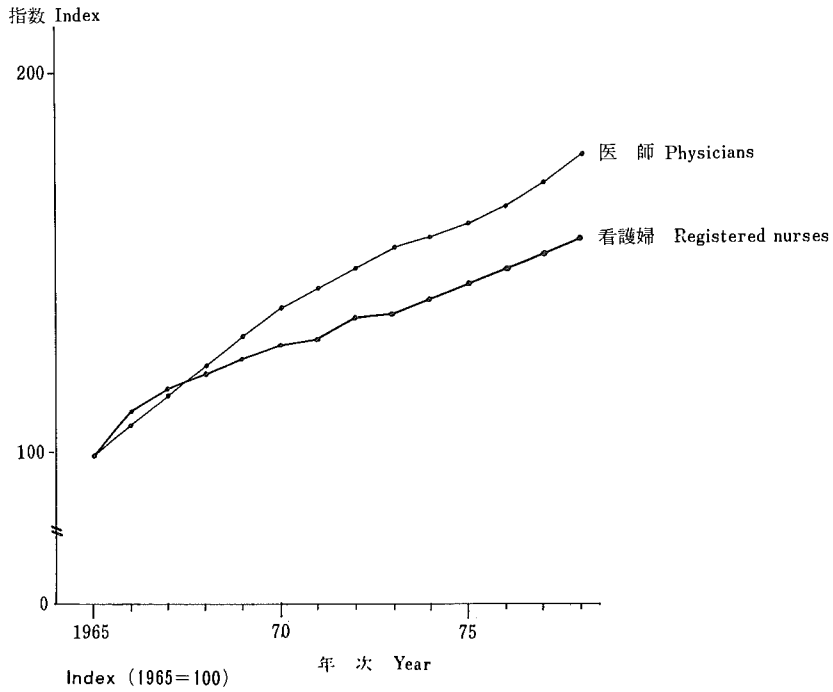
(△=minus)

\* 前年の病床利用率  
 Occupancy rate in the previous year

付属資料 1 年次別全国統計

Appendix

Statistics of Psychiatric Patients in Japan,  
1960s - 1970s





表 1-1 病床-病院の種類別新入院患者数の年次推移  
Table 1-1 Number of admission by kind of bed and year

年次 Year	総数 Total	精神病床 All beds for psychiatric patients	精神病院 Beds in psychiatric hospitals	一般病院 Beds in general hospitals	結核病床 All beds for tuberculosis patients	結核療養所 Beds in TB sanatoria	一般病院 Beds in general hospitals	一般病床 All beds for general patients
1965	4,555,065	157,887	111,208	46,679	146,777	35,987	110,790	4,167,470
66	4,659,053	169,300	117,154	52,146	138,295	30,749	107,546	4,248,425
67	5,050,909	182,737	125,110	57,627	126,663	25,572	101,091	4,686,973
68	5,247,198	191,677	131,827	59,850	119,836	23,344	96,492	4,898,012
69	5,444,819	201,351	138,861	62,490	114,295	19,907	94,388	5,097,694
70	5,647,612	204,388	142,425	61,963	109,385	18,388	90,997	5,304,250
71	5,842,671	208,073	145,572	62,501	104,218	15,680	88,538	5,505,111
72	5,980,424	213,499	148,422	65,077	102,385	15,500	86,885	5,638,115
73	6,123,969	216,657	149,957	66,700	98,793	13,769	85,024	5,786,852
74	6,148,741	214,584	148,930	65,654	95,399	13,190	82,209	5,821,072
75	6,205,018	213,590	146,715	66,875	90,147	11,008	79,139	5,884,903
76	6,342,824	216,552	149,094	67,458	85,197	8,413	76,784	6,028,483
77	6,463,100	216,382	150,451	65,931	78,065	6,719	71,346	6,158,007
78	6,565,432	213,558	152,852	60,706	71,134	6,421	64,713	6,270,555

出所：病院調査

表 1-2 病床-病院の種類別在院患者延数の年次推移  
Table 1-2 Total number of inpatients by kind of bed and year

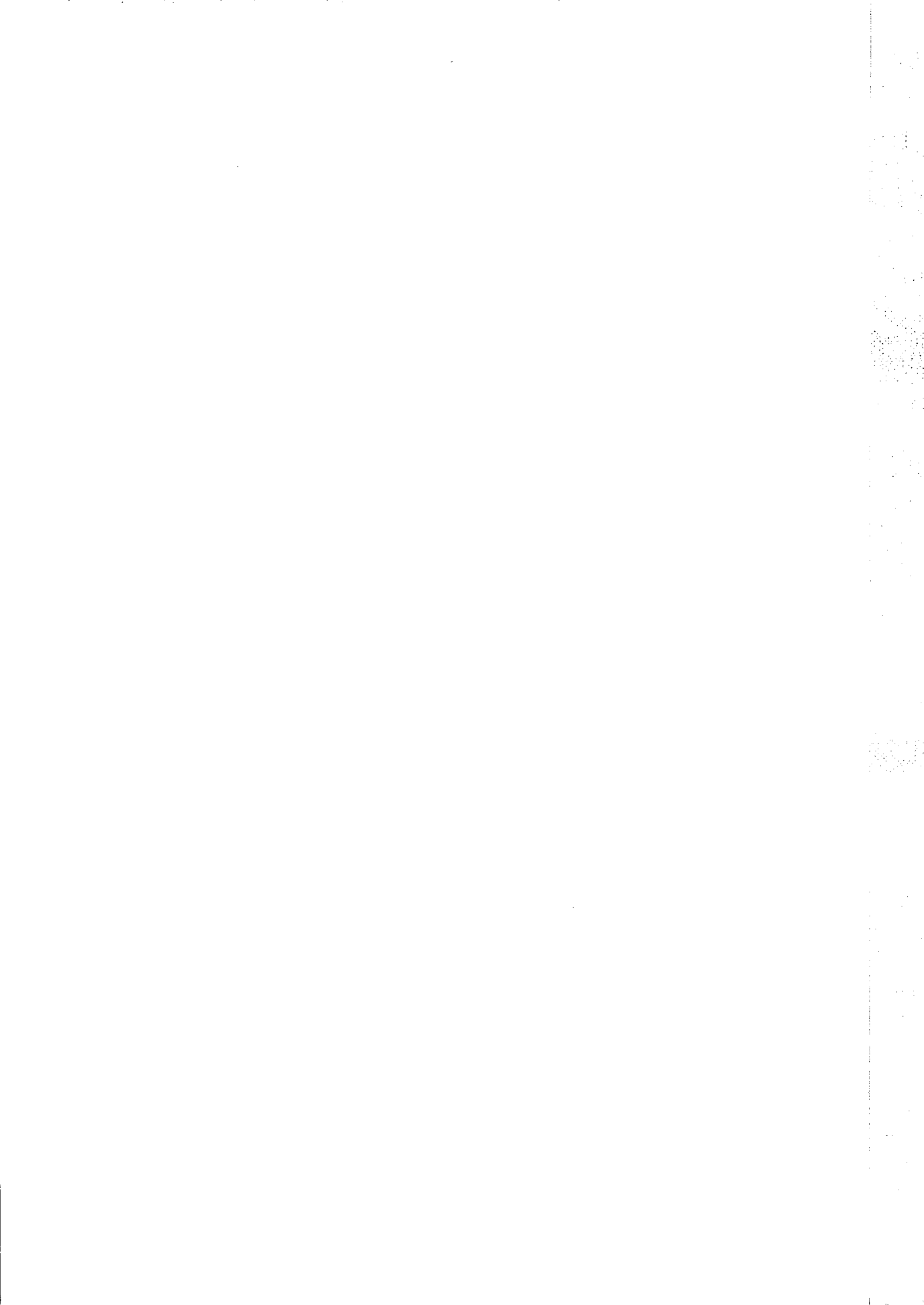
年次 Year	総数 Total	精神病床 All beds for psychiatric patients	精神病院 Beds in psychiatric hospitals	一般病院 Beds in general hospitals	結核病床 All beds for tuberculosis patients	結核療養所 Beds in TB sanatoria	一般病院 Beds in general hospitals	一般病床 All beds for general patients
1965	257,411,574	64,649,279	49,898,334	14,750,945	61,819,980	16,592,523	45,227,457	125,844,099
66	269,903,148	72,181,732	55,464,054	16,717,678	58,270,999	14,001,324	44,269,675	134,123,415
67	284,321,763	78,535,880	59,949,053	18,586,827	54,714,238	11,439,121	43,275,117	146,560,947
68	296,490,426	84,385,304	64,188,250	20,197,054	51,215,537	10,214,153	41,001,384	156,718,174
69	305,612,907	89,710,666	67,915,234	21,795,432	47,300,964	8,340,532	38,960,432	164,643,408
70	311,870,501	92,171,173	70,417,558	21,753,615	43,837,137	7,146,461	36,690,676	172,051,222
71	315,901,639	94,509,901	72,228,564	22,281,337	40,651,811	5,895,401	34,756,410	177,060,807
72	323,061,402	97,019,774	73,774,983	23,244,791	38,009,002	5,451,783	32,557,219	184,395,368
73	330,106,328	99,662,471	75,865,948	23,796,523	34,901,232	4,848,087	30,053,145	191,703,006
74	333,903,307	100,636,150	76,178,801	24,457,349	31,764,158	4,238,667	27,525,491	197,787,742
75	339,559,689	102,400,526	77,145,783	25,254,743	29,541,597	3,717,167	25,824,430	203,966,426
76	348,194,582	104,926,827	78,899,863	26,026,964	27,188,554	2,862,886	24,325,668	212,564,386
77	356,775,929	107,300,109	80,960,198	26,339,911	24,585,049	2,174,785	22,410,264	221,448,407
78	365,805,450	109,588,820	85,797,603	23,791,217	22,044,652	2,041,084	20,003,568	230,771,526

出所：病院調査

表1-3 措置入院・仮退院患者数の年次推移  
Table 1-3 Number of involuntary admissions and temporary discharges by year

年次 Year	措置患者 Involuntary admissions	仮退院患者(再掲) Temporary discharges
1963	53,925	—
64	58,662	—
65	65,372	—
66	67,933	4,714
67	72,241	4,817
68	74,865	5,974
69	76,363	6,533
70	76,532	7,180
71	76,492	8,119
72	75,203	9,099
73	71,762	9,049
74	66,967	8,533
75	63,887	9,094
76	59,781	8,820
77	56,285	8,443
78	52,497	8,453
79	49,162	8,111

出所：衛生行政業務報告

表1-5 1日平均在院患者数の年次推移  
Table 1-5 Number of resident patients per day by year

単位：千人

年次 Year	総数 Total	精神病床 Beds for psychiatric patients	結核病床 Beds for tuberculosis patients	一般病床 Beds for general patients
1965	705.2	177.1	169.4	344.8
66	739.5	197.8	159.6	367.5
67	779.0	215.2	149.9	401.6
68	810.1	230.6	139.9	428.2
69	837.3	245.8	129.6	451.1
70	854.4	252.5	120.1	471.4
71	865.5	258.9	111.4	485.1
72	885.1	265.8	104.1	505.1
73	904.4	273.0	95.6	525.2
74	914.8	275.7	87.0	541.9
75	930.3	280.5	80.9	558.8
76	951.4	286.7	74.3	580.8
77	977.5	294.0	67.4	606.7
78	1,002.2	300.2	60.4	632.3

注) 総数に癲療養所、伝染病院は含まない。

出所：病院報告

表1-4 病床一病院の種類別退院患者数の年次推移  
Table 1-4 Number of discharges by kind of bed and year

年次 Year	総数 Total	精神病床 All beds for psychiatric patients	精神病院 Beds in psychiatric hospitals	一般病院 Beds in general hospitals	結核病床 All beds for tuberculosis patients	結核療養所 Beds in TB sanatoria	一般病院 Beds in general hospitals	一般病床 All beds for general patients
1965	4,531,379	140,200	97,446	42,754	155,872	37,896	117,976	4,152,351
66	4,627,215	152,977	105,522	47,455	147,819	32,649	115,170	4,222,813
67	5,013,975	164,300	111,852	52,448	136,142	26,764	109,378	4,657,811
68	5,218,604	174,956	119,951	55,005	129,180	24,393	104,787	4,876,442
69	5,421,328	189,315	129,367	59,948	124,475	21,155	103,320	5,075,399
70	5,639,269	200,372	138,752	61,620	118,170	19,086	99,084	5,291,240
71	5,827,790	201,629	140,329	61,300	111,472	16,524	94,948	5,488,977
72	6,014,822	207,740	143,947	63,793	110,462	15,860	94,602	5,669,816
73	6,106,196	213,108	147,244	65,864	107,187	14,357	92,830	5,764,004
74	6,131,064	211,144	146,494	64,650	102,356	13,628	88,728	5,799,848
75	6,182,781	207,108	141,949	65,159	95,799	11,340	84,459	5,862,920
76	6,322,823	209,331	143,083	66,248	91,515	8,776	82,739	6,009,218
77	6,436,915	208,796	144,244	64,552	84,391	6,972	77,419	6,132,997
78	6,541,455	207,322	148,494	58,828	76,959	7,068	69,891	6,246,741

出所：病院報告

表1-6 病院の種類別にみた外来患者延数年次推移  
Table 1-6 Total number of inpatients by type of hospitals and year

年次 Year	総数 Total	精神病院(単科) psychiatric hospitals		結核療養所 TB sanatoria	一般病院 General hospitals
		延数 Total number	1日当たり 平均数 Average number of inpatients per day		
1960	249,557,000	1,394,063	3,809	4,358,181	243,804,756
61	256,800,986	1,620,024	4,438	3,984,741	251,196,221
62	269,914,079	1,886,629	5,169	3,713,066	264,314,384
63	276,709,334	2,226,245	6,099	3,301,534	271,181,555
64	294,362,560	2,511,678	6,863	2,885,064	288,965,818
65	300,778,342	2,761,060	7,565	2,209,385	295,807,897
66	311,956,057	3,137,937	8,597	1,989,296	306,828,824
67	323,994,286	3,569,614	9,780	1,708,083	318,716,589
68	340,112,827	4,205,410	11,490	1,665,747	334,241,670
69	347,786,934	4,557,607	12,487	1,504,686	341,724,641
70	354,565,241	4,978,197	13,639	1,356,315	348,230,729
71	359,759,721	5,163,963	14,148	1,110,643	353,485,115
72	366,369,346	5,487,899	15,035	1,084,880	359,796,567
73	378,540,913	5,962,065	16,290	966,962	371,611,886
74	381,969,906	6,360,986	17,427	929,526	374,679,394
75	383,591,105	6,576,485	18,018	810,456	376,204,164
76	392,717,192	6,868,064	18,817	643,426	385,205,702
77	400,594,526	6,977,898	19,118	497,116	393,119,512
78	403,952,152	7,287,142	199,648	414,661	396,250,349

出所：病院報告

表1-7 病院の種類別にみた在院外来比率年次推移  
Table 1-7 Ratio of outpatients to inpatients by type of hospital and year

年次 Year	総数 Total	精神病院 (単科) Psychiatric hospitals	結核療養所 TB sanatoria	一般病院 General hospitals	年次 Year	総数 Total	精神病院 (単科) Psychiatric hospitals	結核療養所 TB sanatoria	一般病院 General hospitals
1960	1.25	0.05	0.12	1.84	1970	1.14	0.07	0.19	1.51
61	1.24	0.05	0.12	1.80	71	1.14	0.07	0.19	1.51
62	1.21	0.05	0.12	1.75	72	1.13	0.07	0.20	1.50
63	1.17	0.06	0.11	1.68	73	1.15	0.08	0.20	1.51
64	1.18	0.06	0.11	1.66	74	1.14	0.08	0.22	1.50
65	1.17	0.06	0.13	1.58	75	1.13	0.09	0.22	1.47
66	1.16	0.06	0.14	1.56	76	1.13	0.09	0.23	1.47
67	1.14	0.06	0.15	1.52					
68	1.16	0.07	0.16	1.53					
69	1.15	0.07	0.18	1.51					

出所：病院報告

表 2-1 病院数・病床数の年次推移  
Table 2-1 Number of hospitals and beds by year

年次 Year	病院数 Hospitals				病床数 Beds				
	総数 Total	精神病院 Psychiatric hospitals	結核療養所 TB sanatoria	一般病院 General hospitals	総数 Total	精神病院 Beds for psychiatric patients		結核病床 Beds for tuberculosis patients	一般病床 Beds for general patients
						精神病院 精神病院 Beds in psychiatric hospitals	一般病院 Beds in general hospitals		
1960	6,094	506	595	4,921	686,743	73,839	95,067	252,208	302,495
61	6,229	543	559	5,060	716,372	81,960	106,265	245,975	327,123
62	6,428	583	516	5,263	752,714	92,317	120,300	241,305	353,755
63	6,621	629	474	5,452	794,434	105,046	136,387	235,150	385,372
64	6,838	676	374	5,726	833,606	117,758	153,639	227,454	415,462
65	7,047	725	340	5,922	873,652	130,119	172,950	220,757	442,536
66	7,308	769	283	6,201	918,233	142,938	191,597	211,527	478,007
67	7,505	818	250	6,384	963,113	157,654	210,627	204,945	510,522
68	7,703	853	220	6,579	1,003,638	169,516	226,063	195,710	544,587
69	7,819	874	187	6,708	1,033,550	177,567	238,190	186,001	572,426
70	7,973	896	160	6,868	1,062,083	185,162	247,265	176,949	601,508
71	8,033	900	139	6,950	1,082,835	188,395	253,462	165,925	627,588
72	8,123	916	125	7,039	1,099,943	193,044	259,422	154,973	650,272
73	8,188	925	114	7,104	1,125,606	199,335	268,669	147,304	673,836
74	8,273	928	103	7,198	1,147,193	202,259	273,710	138,845	699,304
75	8,294	929	87	7,235	1,164,098	204,537	278,123	129,055	721,858
76	8,379	934	70	7,334	1,184,737	209,768	284,146	121,280	745,002
77	8,470	946	61	7,422	1,207,003	215,060	290,121	109,671	773,739
78	8,580	960	55	7,524	1,232,779	218,022	294,550	99,874	805,663

出所：病院報告

表 2-2 人口1万対病床数の年次推移  
 Table 2-2 Number of beds per 10,000 populations by year

年次 Year	総数 Total	精神病床 Beds for psychiatric patients	結核病床 Beds for tuberculosis patients	一般病床 Beds for general patients
1960	73.5	10.2	27.0	32.4
61	76.0	11.3	26.1	34.7
62	79.1	12.6	25.4	37.2
63	82.6	14.2	24.5	40.1
64	85.8	15.8	23.4	42.7
65	88.9	17.6	22.5	45.0
66	92.7	19.3	21.4	48.3
67	96.1	21.0	20.4	50.9
68	99.0	22.3	19.3	53.7
69	100.7	23.2	18.1	55.8
70	102.4	23.8	17.1	58.0
71	103.1	24.1	15.8	59.8
72	103.0	24.4	14.5	60.7
73	103.5	24.7	13.6	62.0
74	104.2	24.9	12.6	63.5
75	104.0	24.9	11.5	64.5
76	104.8	25.1	10.7	65.9
77	105.7	25.4	9.6	67.8
78	107.0	25.6	8.7	70.0

出所：医療施設調査，病院報告

表 2-3 施設の種類の施設数・百分率・人口10万対施設数の年次推移  
Table 2-3 Number and percent distribution of hospitals and number per 100,000 population by type of hospitals and year

年次	Year	1965	1970	1971	1972	1973	1974	1975	1976	1977	1978
Number of hospitals and clinics											
病院	Hospitals	7,047	7,974	8,026	8,143	8,188	8,273	8,294	8,379	8,470	8,580
精神病院	Psychiatric hospitals	725	896	900	925	925	928	929	934	946	960
結核療養所	TB sanatoria	340	160	139	126	114	103	87	70	61	55
一般病院	General hospitals	5,922	6,869	6,943	7,047	7,104	7,198	7,235	7,334	7,422	7,524
一般診療所	General clinics	64,524	68,997	69,857	70,734	71,927	73,047	73,114	73,915	74,894	75,479
有床	with beds	27,332	29,841	30,062	30,032	—	—	29,104	29,107	28,927	29,023
無床	with no bed	37,192	39,156	39,795	40,702	—	—	44,010	44,808	45,967	46,456
Percentage											
病院	Hospitals	100.0	100.0	100.0	100.0	100.0	100.0	100.0	100.0	100.0	100.0
精神病院	Psychiatric hospitals	10.3	11.2	11.2	11.4	11.3	11.2	11.2	11.1	11.2	11.2
結核療養所	TB sanatoria	4.8	2.0	1.7	1.5	1.4	1.2	1.0	0.8	0.7	0.6
一般病院	General hospitals	84.0	86.1	86.5	86.5	86.8	87.0	87.2	87.5	87.6	87.7
一般診療所	General clinics	100.0	100.0	100.0	100.0	—	—	100.0	100.0	100.0	100.0
有床	with beds	42.4	43.2	43.0	42.5	—	—	39.8	39.4	38.6	38.5
無床	with no bed	57.6	56.8	57.0	57.5	—	—	60.2	60.6	61.4	61.5
Number of hospitals per 10,000											
病院	Hospitals	7.2	7.7	7.6	7.6	7.5	7.5	7.4	7.4	7.4	7.4
精神病院	Psychiatric hospitals	0.7	0.9	0.9	0.9	0.9	0.8	0.8	0.8	0.8	0.8
結核療養所	TB sanatoria	0.3	0.2	0.1	0.1	0.1	0.1	0.1	0.1	0.1	0.0
一般病院	General hospitals	6.0	6.6	6.6	6.6	6.5	6.5	6.5	6.5	6.5	6.5
一般診療所	General clinics	65.7	66.5	66.5	65.9	66.2	66.4	65.3	65.4	65.6	65.5
有床	with beds	27.8	28.8	28.6	28.0	—	—	26.0	25.7	25.3	25.2
無床	with no bed	37.8	37.8	37.9	37.9	—	—	39.3	39.6	40.3	40.3

出所：病院報告

表 2-4 病床の規模別単科精神病院数の年次推移  
 Table 2-4 Number of psychiatric hospitals by scale of hospitals and year

年次 Year	病床数 Bed	総数 Total	20~ 29床	30~ 39	40~ 49	50~ 99	100~ 149	150~ 199	200~ 299	300~ 399	400~ 499	500~ 699	700~ 899	900床 以上
1960		485	22	23	25	130	116	70	57	14	16		12	
61		520	19	22	24	143	123	76	67	16	15		15	
62		561	13	14	19	156	142	87	81	18	15		16	
63		616	13	8	18	152	164	104	99	25	16		17	
64		649	11	8	11	128	192	104	123	33	19		20	
65		705	10	6	10	83	267	110	138	41	18	16	5	1
66		746	7	10	6	73	272	131	153	47	26	13	7	1
67		796	6	8	7	83	265	137	179	62	27	14	7	1
68		831	7	8	9	72	267	152	195	62	33	18	7	1
69		858	7	9	8	69	259	156	214	74	34	21	6	1
70		891	7	10	7	66	255	173	230	78	35	22	7	1
71		902	5	6	9	67	243	183	230	92	39	18	9	1
72		904	5	6	5	74	229	182	231	105	36	21	9	1
73		927	6	5	4	71	226	186	248	111	37	23	9	1
74		930	5	5	3	65	214	197	260	111	37	25	7	1
75		926	4	5	2	65	206	198	259	115	37	27	7	1
76		934		10		56		671		157			40	
77		946		11		51		680		163			41	
78		960		10		57		673		184			36	

注) 昭和29~34, 51年は各年末, 昭和35~50年は各年6月末

出所: 医療施設調査, 病院報告



表 2-5 病院の種類別にみた1病院当たりの病床数の年次推移  
 Table 2-5 Number of beds per one hospital by type of hospitals and year

年次 Year	全病院 All hospitals	精神病院 Psychiatric hospitals	結核療養所 TB sanatoria	一般病院 General hospitals
1960	113	146	193	97
61	115	151	197	100
62	117	158	204	102
63	120	167	211	105
64	122	174	164	111
65	124	179	167	113
66	126	186	162	115
67	128	193	161	117
68	130	199	162	119
69	132	203	154	121
70	133	207	153	122
71	135	209	156	123
72	135	211	158	124
73	137	215	154	126
74	139	218	158	127
75	140	220	152	129
76	141	225	141	129
77	143	227	134	131
78	144	227	124	132

出所：医療施設調査，病院報告

表 2-6 病床の種類別にみた病床利用率の年次推移  
Table 2-6 Occupancy rate by kind of bed and year

年次 Year	全病床 All beds for patients	精神病床 Beds for psychiatric patients	結核病床 Beds for tuberculosis patients	一般病床 Beds for general patients
1960	80.7	106.2	78.1	79.7
61	81.3	107.0	77.7	80.4
62	83.0	108.9	80.0	81.0
63	83.6	109.7	79.8	81.2
64	83.6	110.3	78.2	81.2
65	82.6	108.0	75.4	80.6
66	82.5	108.8	73.8	79.8
67	82.7	106.6	72.0	81.1
68	82.7	106.2	70.0	85.1
69	82.2	105.8	67.9	80.8
70	81.6	104.3	66.2	80.3
71	80.8	103.4	65.1	79.0
72	81.0	103.6	64.7	79.0
73	81.2	102.7	62.9	79.6
74	80.4	101.4	60.6	79.0
75	80.3	102.0	59.7	78.3
76	81.1	102.0	59.4	79.3
77	81.7	102.3	58.3	79.8
78	82.0	102.6	57.5	79.9

出所：病院報告

表 2-7 病床の種類別にみた平均在院日数の年次推移  
Table 2-7 Average length of hospital stay by kind of bed and year

年次 Year	全病床 All beds for patients	精神病床 Beds for psychiatric patients	結核病床 Beds for tuberculosis patients	一般病床 Beds for general patients
1960	57	333	328	28
61	57	351	333	29
62	58	374	359	29
63	58	393	384	30
64	57	415	395	30
65	57	434	409	30
66	58	448	407	32
67	56	453	416	31
68	57	460	411	32
69	56	459	396	32
70	55	455	385	32
71	54	461	377	32
72	54	461	357	33
73	54	464	339	33
74	54	473	321	34
75	55	487	318	35
76	55	493	308	35
77	55	505	303	36
78	56	521	298	37

出所：病院報告

表 2-8 精神病院数及び一般病院精神科部門数（経営主体別）  
Table 2-8 Number of psychiatric hospitals and psychiatric departments of general hospitals by type of management

年次 Year	国 National	都道府県 Prefectural & metropolitan	市町村 Municipal	その他の公的 Semi-public	私的 Private & others	計 Total
1965	50(3)	60(31)	60(8)	29(1)	869(662)	1,068
66	54(3)	63(33)	69(8)	33(1)	925(701)	1,144
67	59(3)	59(33)	74(9)	42(1)	992(750)	1,226
68	59(3)	61(32)	75(9)	45(1)	1,037(786)	1,277
69	62(3)	61(31)	78(9)	47(2)	1,084(813)	1,331
70	63(3)	64(33)	81(9)	48(2)	1,109(844)	1,364
71	64(3)	63(34)	80(9)	48(2)	1,134(854)	1,389
72	66(3)	64(35)	80(10)	51(1)	1,142(855)	1,403
73	69(5)	67(35)	80(11)	50(1)	1,168(875)	1,434
74	70(4)	66(35)	82(11)	51(1)	1,181(879)	1,450
75	70(5)	66(36)	83(10)	50(-)	1,185(875)	1,454
76	70(3)	66(37)	84(10)	51(-)	1,192(882)	1,463
77	74(3)	67(37)	82(10)	51(-)	1,202(896)	1,476
78	77(3)	67(37)	83(11)	50(2)	1,212(907)	1,489

( ) 内は単科精神病院数

出所：病院報告

表 2-9 精神病院及び一般病院精神科部門における病床数（経営主体別）  
 Table 2-9 Number of beds in psychiatric hospitals and psychiatric departments of general hospitals by type of management

年次 Year	国 National	都道府県 Prefectural & metropolitan	市町村 Municipal	その他の公約 Semi-public	私的 Private & others	計 Total
1965	4,185	13,836	5,749	2,982	136,267	164,027
66	5,615	14,617	6,648	4,424	150,940	181,759
67	6,307	15,150	7,142	5,042	168,785	201,808
68	6,420	15,267	7,215	5,158	183,200	217,144
69	7,188	15,618	7,437	5,268	196,923	232,324
70	7,428	16,029	7,827	5,762	205,470	242,022
71	7,596	16,139	7,841	5,478	213,424	250,478
72	7,809	16,156	7,791	5,764	218,929	256,449
73	8,225	16,331	7,791	5,809	227,748	265,904
74	8,589	16,486	8,016	5,949	232,680	271,720
75	8,606	16,727	8,141	5,975	236,019	275,468
76	8,634	16,837	8,140	5,964	241,591	281,166
77	8,863	16,892	7,906	5,883	247,761	287,305
78	8,972	16,973	8,082	5,796	252,897	292,720

出所：病院報告

表 3-1 精神病院(単科)の医師・看護婦数年次推移  
 Table 3-1 Number of physicians and nurses per 100 beds in all psychiatric hospitals

年次 Year	医 Physicians		師		看護婦 Registered nurses of women	看護士 Registered nurses of men	准看護婦 Licensed practical nurses of women	准看護士 Licensed practical nurses of men	看護業務 補助者 Auxiliary nurses	医療社会事業 従事者数 Medical Social Worker	作業療法士 O. T.	
	総数 Total	非常勤 part time	常勤 full time	非常勤 part time								
1965	3,983	3.1	2,228	1.7	11,044	8.5	4,469	3.4	8,716	6.7	236	0.2
66	4,330	3.0	2,310	1.6	12,211	8.5	5,281	3.7	9,399	6.6	252	0.2
67	4,601	2.9	2,423	1.5	12,869	8.2	5,957	3.8	9,997	6.3	296	0.2
68	4,923	2.9	2,484	1.5	13,459	7.9	6,841	4.0	10,862	6.4	301	0.2
69	5,231	2.9	2,647	1.5	13,802	7.8	7,353	4.1	11,060	6.2	379	0.2
70	5,499	3.0	2,736	1.5	14,161	7.6	7,050	4.3	11,661	6.3	420	0.2
71	5,729	3.0	2,864	1.5	14,384	7.6	8,252	4.4	11,952	6.3	447	0.2
72	5,907	3.0	2,857	1.5	15,001	7.7	8,760	4.5	12,819	6.6	485	0.2
73	6,155	3.1	2,951	1.5	15,143	7.6	8,892	4.5	12,896	6.5	508	0.3
74	6,267	3.1	2,933	1.5	15,553	7.7	9,210	4.6	13,480	6.7	530	0.3
75	6,392	3.1	2,909	1.4	16,097	7.9	9,804	4.8	14,230	7.0	552	0.3
76	6,606	3.1	2,978	1.4	16,489	7.9	10,637	5.1	14,486	6.9	636	0.3
77	6,845	3.2	3,026	1.4	16,903	7.9	11,260	5.2	14,757	6.9	682	0.3
78	7,111	3.3	3,106	1.4	17,351	7.9	12,183	5.6	14,717	6.7	725	0.3

出所：病院報告

表 4-1 国民医療費の年度推移(単位:億円)  
Table 4-1 National medical expenditure by fiscal year

年度 Fiscal year	総額 All national medical expenditure	精神医療費 Medical expenditure for psychiatric patients	総額に対する比(%) Ratio to all medical expenditure (%)
1962	6,132	356	5.8
63	7,541	470	6.2
64	9,389	621	6.6
65	11,224	740	6.6
66	13,002	862	6.6
67	15,116	944	6.2
68	18,016	1,211	6.7
69	20,780	1,357	6.5
70	24,962	1,674	6.7
71	27,250	1,863	6.8
72	33,994	2,466	7.3
73	39,496	2,633	6.7
74	53,786	4,057	7.5
75	64,779	4,775	7.4
76	76,684	5,505	7.2

出所:厚生省「国民医療費」

表 4-3 精神障害者通院医療費公費負担  
承認件数の年度推移

Table 4-3 Number of national medical  
subsidy acknowledged for psychiatric out-  
patients by fiscal year

年度 Fiscal year	承認 Number of recognitions
1966	65,524
67	85,282
68	102,353
69	116,539
70	136,196
71	159,655
72	182,739
73	201,089
74	210,617
75	223,914
76	239,921
77	255,594
78	279,500
79	304,003

出所:衛生行政業務報告

表 4-2 精神衛生費補助金の年度推移(各年度当初予算額)  
Table 4-2 National government grant for mental health by fiscal year

年度 Fiscal year	措置入院費 補助金 Medical subsidy for involuntary admissions	通院医療費 補助金 Medical subsidy for outpatient	年度 Fiscal year	措置入院費 補助金 Medical subsidy for involuntary admissions	通院医療費 補助金 Medical subsidy for outpatient
1960	906,614yen	—	1970	35,061,639	665,559
61	3,752,244	—	71	38,429,040	875,364
62	8,332,753	—	72	49,473,340*	1,291,747
63	10,635,204	—	73	51,077,851*	1,699,245
64	12,981,630	—	74	64,598,775*	1,960,556
65	15,694,323	215,307yen	75	82,404,411*	2,298,160
66	20,004,472	673,556	76	82,668,253*	2,792,876
67	21,437,160	597,723	77	75,609,617*	3,152,859
68	24,200,074	570,235	78	80,178,337*	3,854,266
69	26,982,221	602,652			

沖縄県分同意入院費を含む。

出所:厚生省精神衛生課

付属資料 2 年次別・都道府県別統計



## 表目次及び資料出所

項目	出所
<b>表 I 群 精神医療施設の患者数, 利用率</b>	
1 在院患者延数(精神病床)	病院報告
2 在院患者延数(精神病院精神病床)	病院報告
3 在院患者延数(一般病院精神病床)	病院報告
4 新入院患者数(精神病床)	病院報告
5 新入院患者数(精神病院精神病床)	病院報告
6 新入院患者数(一般病院精神病床)	病院報告
7 退院患者数(精神病床)	病院報告
8 退院患者数(精神病院精神病床)	病院報告
9 退院患者数(一般病院精神病床)	病院報告
10 外来患者延数	病院報告
11 病床利用率(精神病床)	病院報告
12 病床利用率(精神病院精神病床)	病院報告
13 病床利用率(一般病院精神病床)	病院報告
<b>表 II 群 精神医療施設の施設数及び病床数の年次推移</b>	
1 精神病院数	医療施設調査
2 人口10万対精神病院数	医療施設調査
3 一般診療所延数(精神科)	医療施設調査
4 一般診療所延数(神経科)	医療施設調査
5 病院の精神病床総数	医療施設調査
6 精神病院の精神病床数	医療施設調査
7 一般病院の精神病床数	医療施設調査
8 総合病院(一般病院再掲)の精神病床数	医療施設調査
9 人口10万対病院精神病床総数	医療施設調査
10 人口10万対精神病院精神病床数	医療施設調査
11 人口10万対一般病院精神病床数	医療施設調査
12 医療金融公庫貸付対象病院病床増加数	業務報告(医療金融公庫)
<b>表 III 群 精神医療施設の従事者数の年次推移</b>	
1 精神病院の医師数	医療施設調査
2 精神病院の常勤医師数	医療施設調査
3 精神病院の非常勤医師数	医療施設調査
4 精神病院の歯科医師数	医療施設調査
5 精神病院の看護婦数	医療施設調査
6 精神病院の看護師数	医療施設調査
7 精神病院の准看護婦数	医療施設調査



	8	精神病院の准看護師数	医療施設調査
10	9	精神病院の看護業務補助者数	医療施設調査
	10	精神病院の医療社会事業従事者数	医療施設調査
	11	精神病院の作業療法士数	医療施設調査

## 表IV群 精神衛生行政の対象件数

	1	精神障害者措置患者本年末患者数	衛生行政業務報告
	2	精神障害者措置患者新規患者数	衛生行政業務報告
	3	精神障害者措置患者解除患者数	衛生行政業務報告
	4	精神障害者措置患者本年末仮退院患者数	衛生行政業務報告
	5	精神障害者法第36条による同意入院・仮入院届出件数	衛生行政業務報告
	6	精神障害者通院医療公費負担承認件数	衛生行政業務報告
	7	精神障害者鑑定申請通報届出件数(総数)	衛生行政業務報告
	8	鑑定をうけ、法第29条該当症状の者の総数	衛生行政業務報告
	9	鑑定をうけ、法第29条該当症状でなかった者の総数	衛生行政業務報告
	10	一般からの申請通報届出件数	衛生行政業務報告
	11	一般からの申請による調査によって鑑定の必要なしと認められたもの	衛生行政業務報告
	12	警察官からの申請通報届出件数	衛生行政業務報告
	13	検察からの申請通報届出件数	衛生行政業務報告

## 表V群 社会福祉対象者数及び施設数、従事者数

	1	被保護世帯数	社会福祉行政業務報告
	2	被保護実人員数	社会福祉行政業務報告
	3	精神病入院患者の医療扶助人員総数	社会福祉行政業務報告
	4	精神病入院外患者の医療扶助人員総数	社会福祉行政業務報告
	5	身体障害者の更生医療・支払決定公費負担額	社会福祉行政業務報告
	6	社会福祉施設総数	社会福祉施設調査報告
	7	社会福祉施設の従事者総数	社会福祉施設調査報告
	8	救護施設定員数	社会福祉施設調査報告
	9	精薄児施設定員数	社会福祉施設調査報告
	10	特別養護老人ホーム定員数	社会福祉施設調査報告

〔 I 〕 精神医療施設の患者数、利用率の年次推移  
(都道府県別)









表 I-4 新入院患者数(精神病床)

昭和年	30	35	40	41	42	43	44	45
全国	60,244	109,425	157,887	169,300	182,737	191,677	201,351	204,388
北海道	3,952	7,050	10,231	10,910	11,454	11,975	12,139	12,872
青森	585	1,428	2,321	2,348	2,252	2,349	2,915	2,948
岩手	571	1,049	1,979	2,079	2,419	2,416	2,514	2,690
宮城	976	1,894	2,622	2,848	2,902	3,263	3,483	3,389
秋田	549	1,155	1,763	1,855	2,238	2,302	2,370	2,260
山形	761	1,265	1,713	1,826	1,911	1,990	1,926	1,941
福島	1,094	2,315	2,885	3,149	3,459	3,607	3,751	3,924
茨城	873	1,997	2,913	2,935	3,158	3,370	3,643	3,656
栃木	1,094	1,637	2,497	2,989	2,898	2,821	2,849	3,029
群馬	1,102	1,832	1,713	2,129	2,268	2,283	2,369	2,235
埼玉	1,975	3,588	3,978	4,299	4,710	5,152	5,780	5,634
千葉	1,920	3,682	4,456	4,843	5,160	5,526	5,738	6,155
東京都	4,472	8,820	12,860	14,714	16,323	17,302	18,752	19,297
神奈川県	1,873	4,575	7,009	7,727	8,112	9,455	9,881	9,608
新潟	1,091	1,847	2,659	2,943	3,543	3,700	3,676	3,789
富山	964	1,289	1,921	1,958	2,094	2,050	2,282	2,330
石川	1,244	1,829	2,134	2,258	2,379	2,456	2,602	2,634
福井	560	964	1,203	1,230	1,265	1,289	1,305	1,281
山梨	447	1,128	1,196	1,289	1,409	1,436	1,576	1,465
山長	1,026	1,952	3,321	3,345	3,601	3,693	3,377	3,561
岐阜	504	1,187	1,596	1,558	1,550	1,661	1,710	1,716
静岡県	1,390	2,747	3,381	3,656	3,850	3,990	4,459	4,764
愛知	2,253	4,547	6,303	6,396	7,129	7,695	8,474	8,955
三重	812	1,708	2,631	2,662	2,681	2,609	2,610	2,786
滋賀	559	778	1,021	1,011	1,186	1,176	1,277	1,318
京都	1,577	2,577	3,443	3,545	4,257	4,140	4,144	4,315
大阪	4,932	7,673	10,983	11,817	12,873	13,707	15,303	15,570
兵库	2,290	4,353	6,825	7,721	8,845	9,718	10,030	10,245
奈良	668	814	1,114	1,472	1,741	1,677	1,629	1,617
和歌山	343	1,033	1,674	1,753	1,656	1,564	1,452	1,586
鳥取	448	727	1,126	1,256	1,557	1,510	1,498	1,408
島根	486	769	1,307	1,250	1,264	1,468	1,497	1,848
岡山	1,917	2,651	3,455	3,751	4,328	5,055	5,131	5,481
広島	1,736	2,876	4,314	4,697	5,466	5,396	5,515	5,611
山口	1,217	1,928	3,411	3,439	3,763	3,770	3,898	3,792
徳島	701	1,403	1,675	1,809	1,961	1,976	2,038	1,920
香取	691	971	1,902	2,022	2,180	2,224	2,220	2,208
愛媛	1,211	1,828	2,876	3,307	3,226	3,252	3,334	3,341
高松	565	1,053	1,908	1,938	2,121	2,409	2,652	2,655
福岡	3,171	6,363	9,229	9,601	10,184	10,026	10,229	10,012
佐賀	839	1,064	1,464	1,637	1,468	1,606	1,714	1,576
熊本	716	1,907	2,858	2,950	3,273	3,248	3,535	3,447
鹿儿岛	1,479	1,907	3,585	3,907	4,013	4,137	4,364	3,931
大分	587	1,781	2,656	2,770	2,884	2,862	2,955	2,735
宮崎	819	1,577	2,460	2,471	2,411	2,583	2,781	2,805
鹿児島	1,164	1,907	3,312	3,230	3,315	3,783	3,974	4,048

表 I-5 新入院患者数(精神病院精神病床)

全国	44,295	77,569	111,208	117,154	125,110	131,827	138,861	142,425
北海道	3,101	4,121	6,226	6,278	6,134	6,433	6,713	7,686
青森	319	723	1,438	1,538	1,633	1,690	1,623	1,794
岩手	571	557	1,215	1,237	1,378	1,411	1,289	1,184
宮城	522	1,093	1,380	1,320	1,350	1,694	1,901	2,052
秋田	549	393	910	968	1,318	1,430	1,477	1,519
山形	761	1,201	1,357	1,275	1,463	1,607	1,532	1,479
福島	809	1,508	2,007	2,016	2,303	2,303	2,255	2,161
茨城	865	1,641	2,252	2,152	2,372	2,333	2,497	2,449
栃木	1,053	1,232	2,099	2,375	2,287	2,134	2,204	2,373
群馬	974	1,688	1,503	1,913	2,022	2,075	2,091	1,988
埼玉	636	1,459	2,125	2,287	2,574	2,961	3,721	3,816
千葉	1,327	2,521	2,835	3,253	3,389	3,842	3,938	4,254
東京都	2,666	4,692	7,193	7,433	7,856	8,546	9,504	10,295
神奈川県	1,306	3,526	5,110	5,358	5,565	6,674	6,851	6,886
新潟	459	1,321	1,799	2,079	2,382	2,380	2,502	2,594
富山	682	693	1,281	1,178	1,431	1,382	1,629	1,599
石川	548	1,109	1,102	1,152	1,347	1,389	1,489	1,524
福井	483	840	1,152	1,183	1,237	1,264	1,274	1,240
山梨	447	1,034	1,137	1,221	1,332	1,341	1,481	1,383
山長	449	964	1,548	1,521	1,580	1,587	1,470	1,612

4 6	4 7	4 8	4 9	5 0	5 1	5 2	5 3	昭和年
208,073	213,499	216,657	214,584	213,590	216,552	216,382	213,558	全 国
12,951	13,742	14,589	14,366	14,841	14,530	14,260	14,052	北海道
3,037	3,325	3,660	3,442	3,570	4,755	3,803	3,751	青森
2,699	2,902	3,092	3,231	3,091	3,237	3,333	3,266	岩手
3,479	3,445	3,309	3,393	3,468	3,548	3,547	3,411	宮城
2,430	2,360	2,329	2,258	2,423	2,333	2,445	2,509	秋 田
2,336	2,444	2,725	2,808	3,171	3,447	3,505	3,431	山形
3,919	3,976	4,303	4,718	4,810	4,679	4,883	4,765	福島
3,725	4,043	3,906	4,070	3,990	4,067	4,039	3,880	茨城
2,917	2,863	2,878	2,979	2,736	2,879	2,820	2,793	栃木
2,350	2,386	2,566	2,386	2,366	2,459	2,639	2,803	群 衆
5,816	5,805	5,294	4,922	5,198	5,450	5,497	5,667	埼 玉
6,398	6,988	6,945	7,024	6,993	7,146	7,210	6,951	千 葉
19,033	19,117	17,724	17,210	16,881	16,931	16,828	16,703	東 京
9,313	9,482	9,681	9,412	9,184	9,388	9,298	9,352	神 奈 川
4,019	4,266	4,309	4,624	4,640	4,595	4,809	4,803	新 潟
2,191	2,239	2,416	2,392	2,311	2,290	2,333	2,342	山 川
2,649	2,674	2,982	2,692	2,636	2,542	2,481	2,359	富 石
1,447	1,361	1,247	1,237	1,254	1,297	1,340	1,355	福 山
1,442	1,636	1,672	1,779	1,848	1,727	1,725	1,688	井 手
3,488	3,636	3,739	3,717	3,804	3,782	3,651	3,666	梨 野
1,895	1,933	1,979	2,091	2,132	2,171	2,090	2,150	岐 阜
5,082	5,343	5,595	5,615	5,289	5,447	6,113	5,300	静 岡
9,662	9,691	9,247	8,407	8,690	9,053	9,302	9,083	愛 知
2,731	2,720	2,985	2,843	2,801	2,983	2,710	2,673	三 重
1,460	1,556	1,655	1,375	1,308	1,278	1,303	1,247	滋 賀
4,703	5,706	7,065	6,205	5,513	6,243	5,231	5,503	京 都
15,489	15,247	14,469	14,403	13,987	14,192	14,558	15,071	阪 神
9,685	9,098	8,516	8,279	8,142	7,617	7,765	7,489	大 阪
1,553	1,676	1,694	1,516	1,455	1,380	1,355	1,440	兵 庫
1,639	1,650	1,448	1,393	1,453	1,398	1,297	1,284	和 歌 山
1,464	1,563	1,687	1,687	1,721	1,675	1,659	1,555	鳥 取
1,679	1,702	1,693	1,704	1,754	1,822	1,902	1,881	島 根
5,667	5,800	5,901	5,852	5,642	5,532	5,280	5,248	山 口
5,662	5,788	5,848	5,896	5,766	5,725	5,841	5,598	廣 島
3,909	3,849	3,831	3,719	3,565	3,592	3,504	3,293	徳 島
1,990	2,176	2,190	2,215	2,166	2,200	2,135	1,982	香 川
2,191	2,130	2,099	2,234	2,189	2,150	2,060	2,171	愛 媛
3,319	3,463	3,442	3,632	3,691	3,465	3,698	3,696	高 知
3,074	3,343	3,373	3,471	3,574	3,411	3,399	3,391	岡 山
10,309	10,908	11,275	11,181	10,794	10,969	11,380	10,984	福 岡
1,829	1,750	1,840	1,893	1,823	2,137	1,884	1,886	佐 賀
3,292	3,248	3,501	3,640	3,632	3,692	3,717	3,527	長 崎
4,300	4,396	4,086	4,051	4,601	4,308	4,345	4,406	熊 本
2,827	3,036	3,006	2,815	2,906	2,714	2,585	2,814	大 分
2,719	2,843	2,975	3,387	3,292	3,160	3,329	3,252	宮 崎
4,304	4,194	4,324	4,456	4,281	4,686	5,185	4,470	鹿 兒 島
		1,567	1,964	2,208	2,470	2,309	2,617	那 覇

44,295	148,422	149,957	148,930	146,715	149,094	150,451	152,852	全 国
7,483	8,268	9,225	9,128	8,454	8,364	8,560	8,379	北海道
1,797	1,928	2,230	2,135	2,188	3,561	2,670	2,600	青森
1,542	1,907	1,904	2,027	1,960	1,994	2,268	2,187	岩手
2,152	2,202	2,081	2,083	2,069	2,147	2,102	2,297	宮城
1,855	1,649	1,623	1,600	1,659	1,602	1,550	1,670	秋 田
1,895	1,983	2,168	2,188	2,475	2,652	2,720	2,754	山形
2,035	2,207	2,646	3,009	2,896	3,096	3,099	3,553	福島
2,394	2,478	2,437	2,690	2,691	2,756	2,655	3,023	茨城
2,257	2,128	2,107	2,016	1,621	1,805	1,723	1,750	栃木
1,819	1,671	1,920	1,875	1,723	1,821	1,941	2,324	群 衆
4,089	4,108	3,789	3,538	3,631	3,756	3,791	4,695	埼 玉
4,381	4,721	4,656	4,801	4,776	4,912	5,019	4,759	千 葉
10,919	11,224	10,521	10,119	9,683	9,866	9,876	10,693	東 京
6,703	6,679	6,935	7,049	6,914	6,838	6,692	6,896	神 奈 川
2,834	2,972	2,796	2,931	2,861	2,805	3,051	3,148	新 潟
1,530	1,606	1,710	1,734	1,545	1,502	1,531	1,493	山 川
1,572	1,771	1,794	1,723	1,839	1,711	1,711	1,585	富 石
1,217	1,148	1,068	1,052	1,078	1,092	1,141	1,188	福 山
1,342	1,553	1,606	1,694	1,789	1,657	1,651	1,627	井 手
1,542	1,353	1,458	1,378	1,365	1,515	1,375	1,183	梨 野



昭和年	30	35	40	41	42	43	44	45
岐阜	404	947	1,331	1,334	1,311	1,397	1,387	1,359
静岡	842	2,584	3,143	3,413	3,488	3,679	4,175	4,516
愛知	1,891	3,695	4,814	4,823	5,273	5,370	5,763	6,209
三重	812	1,512	1,867	1,954	2,064	1,965	1,990	2,174
滋賀	559	460	689	792	871	798	854	849
京都	869	1,620	2,208	2,192	2,428	2,337	2,733	2,927
大阪	3,576	5,123	7,128	7,998	8,244	9,043	10,099	10,371
兵庫	2,290	3,459	5,033	5,769	6,623	7,409	7,718	7,824
奈良	438	526	722	862	855	785	838	903
和歌山	19	354	444	515	438	402	405	449
鳥取	341	585	927	1,008	1,126	986	975	873
島根	242	393	697	677	756	913	1,015	1,321
岡山	1,509	1,918	3,004	3,279	3,821	4,478	4,534	4,860
広島	1,691	2,561	3,417	3,426	4,073	4,184	4,343	4,445
山口	896	1,588	2,953	2,993	3,392	3,430	3,600	3,505
徳島	191	1,048	1,378	1,550	1,669	1,623	1,779	1,667
香川	384	556	1,020	1,179	1,267	1,377	1,263	1,253
愛媛	1,199	1,461	2,602	2,855	2,781	2,849	2,944	3,067
高知	213	748	1,064	1,019	1,076	1,072	989	1,028
福岡	2,380	4,813	7,061	7,165	7,397	7,292	7,006	6,525
佐賀	812	977	1,109	1,231	1,089	1,244	1,333	1,245
長門	492	1,660	2,333	2,511	2,942	2,894	3,168	3,061
熊本	1,166	1,605	3,340	3,600	3,544	3,690	3,870	3,478
大分	572	1,781	2,406	2,510	2,601	2,598	2,749	2,562
宮崎	819	1,420	1,760	1,827	2,030	2,137	2,341	2,512
鹿児島	1,161	1,859	3,089	2,935	2,998	3,399	3,549	3,554
沖縄								

表 I - 6 新入院患者数(一般病院精神病床)

全 国	15,949	31,856	46,679	52,146	57,627	59,850	62,490	61,963
北海道	851	2,929	4,005	4,632	5,320	5,542	5,426	5,186
青森	266	705	883	810	619	659	1,292	1,154
岩手	-	492	764	842	1,041	1,005	1,225	1,506
宮城	454	801	1,242	1,528	1,552	1,569	1,582	1,337
秋田	-	762	853	887	920	872	893	741
山形	-	64	356	551	448	383	394	462
福島	285	807	878	1,133	1,156	1,304	1,496	1,763
茨城	8	356	661	783	786	1,037	1,146	1,207
栃木	41	405	398	614	611	687	645	656
群馬	128	144	210	216	246	208	278	247
埼玉	1,339	2,129	1,853	2,012	2,136	2,191	2,059	1,818
千葉	593	1,161	1,621	1,590	1,771	1,684	1,800	1,901
東京	1,806	4,128	5,667	7,281	8,467	8,756	9,248	9,002
神奈川	567	1,049	1,899	2,369	2,547	2,781	3,030	2,722
新潟	632	526	860	864	1,161	1,320	1,174	1,195
富山	282	596	640	780	663	668	653	731
石川	696	720	1,032	1,106	1,032	1,067	1,113	1,110
福井	77	124	55	47	28	25	31	41
山梨	-	94	59	68	77	95	95	82
長野	577	988	1,773	1,824	2,021	2,106	1,907	1,949
岐阜	100	240	265	224	239	264	323	357
静岡	548	163	238	243	362	311	284	248
愛知	362	852	1,489	1,573	1,856	2,325	2,711	2,746
三重	-	196	764	708	617	644	620	612
滋賀	-	318	332	219	315	378	423	469
京都	708	957	1,235	1,353	1,829	1,803	1,411	1,388
大阪	1,356	2,550	3,855	3,819	4,629	4,664	5,204	5,199
兵庫	-	894	1,792	1,952	2,222	2,309	2,312	2,421
奈良	230	288	392	610	886	892	791	714
和歌山	324	679	1,230	1,238	1,218	1,162	1,047	1,137
鳥取	147	142	199	248	431	524	523	535
島根	244	376	610	573	508	555	482	527
岡山	408	733	451	472	507	577	597	621
広島	45	315	897	1,271	1,393	1,212	1,172	1,166
山口	321	340	458	446	371	340	298	287
徳島	510	355	297	259	292	353	259	253
香川	307	415	882	843	913	847	957	955
愛媛	12	367	274	452	445	403	390	274
高知	352	305	844	919	1,045	1,337	1,663	1,627
福岡	791	1,550	2,168	2,436	2,787	2,734	3,223	3,487
佐賀	27	87	355	406	379	362	381	331
長門	224	247	525	439	331	354	367	386
熊本	313	302	245	307	469	447	494	453
大分	15	-	250	260	283	264	206	173
宮崎	-	157	700	644	381	446	440	293
鹿児島								
沖縄	3	48	223	295	317	384	425	494

4 6	4 7	4 8	4 9	5 0	5 1	5 2	5 3	昭和年
1,448	1,487	1,485	1,683	1,676	1,748	1,621	1,671	岐阜 阜岡
4,827	4,920	4,922	4,995	4,742	4,925	5,662	4,760	静愛三 知重
7,105	7,244	6,878	6,095	6,086	6,124	6,445	6,464	滋 賀
2,155	2,158	2,396	2,377	2,352	2,533	2,239	2,411	京都 都
894	810	866	690	623	581	679	650	大 阪
2,443	2,220	2,208	2,108	2,194	2,118	2,067	2,930	兵 庫
10,623	10,581	10,086	10,227	10,015	10,350	10,727	11,439	和 歌 山
7,888	7,537	6,882	6,575	6,449	6,007	6,114	5,496	鳥 島
876	976	722	644	601	444	302	467	岡 山
503	522	578	559	614	521	766	870	山 口
902	976	994	965	1,049	1,017	1,034	1,266	徳 島
8 8 3	848	1,151	1,195	1,251	1,249	1,339	1,322	香 愛
5,112	5,160	5,182	4,992	4,931	4,833	4,627	4,173	高 知
4,685	4,857	4,638	4,638	4,494	4,554	4,652	4,491	福 岡
3,658	3,616	3,610	3,518	3,364	3,371	3,255	3,081	徳 島
1,750	1,910	1,852	1,714	1,695	1,718	1,622	1,523	香 愛
1,188	1,192	1,199	1,288	1,141	1,114	1,145	1,295	高 知
3,059	3,177	3,159	3,340	3,330	3,063	3,328	3,335	香 愛
1,196	1,203	1,127	1,136	1,217	1,211	1,124	1,274	高 知
6,183	6,418	6,711	6,485	6,190	6,284	7,126	6,796	福 岡
1,413	1,314	1,340	1,401	1,294	1,554	1,191	1,137	佐 賀
2,900	2,892	3,025	3,153	3,180	3,255	3,233	3,014	長 崎
3,864	4,071	3,707	3,588	4,079	3,799	3,786	3,829	熊 本
2,610	2,832	2,821	2,620	2,694	2,549	2,447	2,613	大 宮
2,427	2,484	2,634	2,623	2,593	2,383	2,465	2,620	鹿 嶋
3,622	3,461	3,623	3,745	3,610	4,073	4,275	3,747	鹿 嶋
		1,429	1,806	2,034	2,264	2,054	2,374	鹿 嶋

62,501	65,077	66,700	65,654	66,875	67,458	65,931	60,706	全 国
5,468	5,474	5,364	5,238	6,387	6,166	5,700	5,673	北海道
1,240	1,397	1,430	1,307	1,382	1,194	1,133	1,151	青 森
1,157	995	1,188	1,204	1,131	1,243	1,065	1,079	岩 手
1,327	1,243	1,228	1,310	1,399	1,401	1,445	1,114	宮 城
575	711	706	658	764	731	895	839	秋 田
441	461	557	620	696	795	785	677	山 形
1,884	1,769	1,657	1,709	1,914	1,583	1,784	1,212	福 島
1,331	1,565	1,469	1,380	1,299	1,311	1,384	857	茨 城
660	735	771	963	1,115	1,074	1,097	1,043	栃 木
531	715	646	511	643	638	698	479	群 馬
1,727	1,697	1,505	1,384	1,567	1,694	1,706	972	埼 玉
2,017	2,267	2,289	2,223	2,217	2,234	2,191	2,192	千 葉
8,114	7,893	7,203	7,091	7,198	7,065	6,952	6,010	東 京
2,610	2,803	2,746	2,363	2,270	2,550	2,606	2,456	神 奈 川
1,185	1,294	1,513	1,693	1,779	1,790	1,758	1,655	新 潟
661	633	706	658	766	788	802	849	富 山
1,077	903	1,188	969	797	831	770	774	石 川
230	213	179	185	176	205	199	167	福 山
100	83	66	85	59	70	74	61	山 梨
1,946	2,283	2,281	2,339	2,439	2,267	2,276	2,483	山 口
447	446	494	408	456	423	469	479	岐 阜
255	423	673	620	547	522	451	540	静 岡
2,557	2,447	2,369	2,312	2,604	2,929	2,857	2,619	香 愛
576	562	589	466	449	450	471	262	三 重
566	746	789	685	685	697	624	597	滋 賀
2,260	3,486	4,857	4,097	3,319	4,125	3,164	2,573	京 都
4,866	4,666	4,383	4,176	3,972	3,842	3,831	3,632	大 阪
1,797	1,561	1,634	1,704	1,693	1,610	1,651	1,993	兵 庫
677	700	972	872	854	936	1,053	973	和 歌 山
1,136	1,128	870	834	839	877	531	414	山 口
562	587	693	722	672	658	625	289	鳥 島
796	854	542	509	503	573	563	559	根 川
555	640	719	860	711	699	653	1,075	岡 山
977	931	1,152	1,258	1,272	1,171	1,189	1,107	山 口
251	233	221	201	201	221	249	212	山 口
240	266	338	501	471	482	531	459	徳 島
1,003	938	900	946	1,048	1,036	915	876	香 愛
260	286	283	292	361	402	370	361	高 知
1,878	2,140	2,246	2,335	2,357	2,200	2,275	2,117	香 愛
4,126	4,490	4,564	4,696	4,604	4,685	4,254	4,188	高 知
416	436	500	492	529	583	693	749	佐 賀
392	356	476	487	452	437	484	513	長 崎
436	325	379	463	522	509	559	577	熊 本
217	204	185	195	212	165	138	201	大 宮
292	359	341	764	699	777	864	632	大 宮
682	733	701	711	671	613	910	723	鹿 嶋
		138	158	174	206	255	243	鹿 嶋

表 I - 7 退院患者数(精神病床)

昭和年	30	35	40	41	42	43	44	45
全国	53,236	99,204	140,200	152,977	164,300	174,956	189,315	200,372
北海道	3,585	6,469	9,385	10,004	10,458	11,038	11,450	12,442
青森	531	1,306	2,141	2,094	2,035	2,141	2,609	2,870
岩手	518	1,030	1,667	1,840	2,141	2,290	2,250	2,557
宮城	903	1,822	2,405	2,600	2,770	2,992	3,304	3,267
秋田	497	1,078	1,565	1,570	1,918	2,052	2,254	2,141
山形	681	1,197	1,463	1,690	1,777	1,881	1,966	1,935
福島	993	2,026	2,604	2,727	3,033	3,203	3,365	3,674
茨城	755	1,621	2,614	2,655	2,808	2,950	3,312	3,596
栃木	1,047	1,553	2,074	2,779	2,633	2,660	2,674	2,926
群馬	1,002	1,694	1,651	1,810	1,952	1,983	2,253	2,253
埼玉	1,649	3,380	3,548	3,760	4,414	4,599	5,500	5,652
千葉	1,810	3,401	4,026	4,381	4,665	4,974	5,277	5,924
東京都	3,718	7,780	11,586	13,608	14,439	15,540	17,669	19,623
神奈川	1,567	4,216	6,292	6,994	7,350	8,422	9,454	9,871
新潟	927	1,553	2,356	2,576	2,963	3,306	3,323	3,650
富山	866	1,165	1,761	1,862	1,833	1,970	2,026	2,208
石川	1,143	1,712	1,983	2,001	2,147	2,349	2,623	2,659
福井	549	906	1,092	1,158	1,139	1,178	1,274	1,267
山梨	383	949	1,074	1,159	1,272	1,333	1,530	1,393
長野	912	1,850	2,905	3,131	3,299	3,438	3,292	3,665
岐阜	461	1,074	1,418	1,404	1,437	1,545	1,610	1,737
静岡	1,328	2,463	2,840	3,211	3,430	3,572	4,040	4,496
愛知	2,102	4,128	5,436	5,752	6,268	7,084	7,671	8,728
三重	688	1,473	2,124	2,341	2,452	2,352	2,479	2,611
滋賀	461	712	979	973	1,108	1,130	1,238	1,323
京都	1,346	2,508	3,043	3,186	4,023	3,824	3,954	4,373
大阪	4,203	7,107	9,789	10,716	11,487	12,648	14,750	15,386
兵庫	2,050	4,084	6,201	7,062	8,222	9,109	9,534	9,833
奈良	527	681	1,045	1,282	1,512	1,538	1,480	1,638
和歌山	281	937	1,502	1,490	1,567	1,427	1,418	1,612
鳥取	443	674	1,021	1,205	1,410	1,375	1,486	1,328
島根	469	645	1,105	1,234	1,194	1,368	1,415	1,639
岡山	1,783	2,505	3,301	3,515	3,983	4,638	4,984	5,432
広島	1,654	2,588	3,851	4,187	4,634	4,964	5,156	5,507
山口	1,071	1,742	3,033	3,311	3,578	3,370	3,583	3,723
徳島	593	1,253	1,422	1,632	1,796	1,817	2,075	1,847
香川	613	855	1,657	1,853	2,049	2,010	2,117	2,225
愛媛	1,096	1,670	2,656	3,014	3,089	2,997	3,129	3,187
高松	421	977	1,599	1,728	1,915	2,287	2,500	2,570
福岡	2,793	5,821	7,905	8,575	9,377	9,911	9,535	9,643
佐賀	721	1,011	1,155	1,542	1,289	1,311	1,496	1,542
長崎	615	1,509	2,510	2,513	2,770	2,852	3,027	3,185
熊本	1,283	1,694	3,020	3,285	3,521	3,692	4,033	3,920
大分	545	1,441	2,339	2,483	2,620	2,702	2,856	2,682
宮崎	728	1,410	2,213	2,256	2,122	2,364	2,628	2,843
鹿児島	925	1,534	2,844	2,828	2,867	3,304	3,716	3,789
沖縄								

表 I - 8 退院患者数(精神病院精神病床)

全国	38,773	70,015	97,446	105,522	111,852	119,951	129,367	138,752
北海道	2,899	4,024	5,505	5,704	5,547	5,847	6,202	7,435
青森	269	603	1,178	1,319	1,480	1,544	1,442	1,735
岩手	518	537	983	1,104	1,191	1,327	1,102	1,102
宮城	463	1,018	1,230	1,232	1,265	1,460	1,743	1,951
秋田	497	388	692	761	1,045	1,184	1,303	1,343
山形	681	1,139	1,205	1,250	1,361	1,491	1,577	1,503
福島	750	1,277	1,739	1,749	1,962	2,024	2,051	2,045
茨城	749	1,373	2,072	2,022	2,160	2,132	2,302	2,424
栃木	1,010	1,158	1,732	2,288	2,056	2,034	2,073	2,331
群馬	840	1,554	1,429	1,601	1,721	1,775	1,985	2,009
埼玉	493	1,335	1,872	2,075	2,292	2,682	3,327	3,786
千葉	1,207	2,324	2,598	2,976	3,061	3,454	3,577	3,976
東京都	2,140	4,263	6,318	6,900	6,867	7,652	8,636	10,487
神奈川	1,052	3,172	4,617	4,877	5,041	5,706	6,549	7,020
新潟	271	1,093	1,523	1,748	2,015	2,152	2,289	2,571
富山	614	663	1,134	1,108	1,180	1,295	1,403	1,522
石川	465	986	1,008	951	1,142	1,313	1,504	1,483
福井	479	833	1,046	1,116	1,114	1,154	1,244	1,214
山梨	383	927	1,011	1,092	1,202	1,248	1,445	1,316
長野	415	890	1,332	1,453	1,473	1,493	1,438	1,648

4 6	4 7	4 8	4 9	5 0	5 1	5 2	5 3	昭和 年
201,629	207,740	213,108	211,144	207,108	209,331	208,796	207,322	全 国
12,240	13,047	13,939	13,804	14,446	14,132	13,777	13,617	北海道
2,878	3,163	3,605	3,389	3,557	3,855	3,739	3,798	青森
2,549	2,836	2,989	3,081	2,887	3,150	3,257	3,189	岩手
3,468	3,420	3,298	3,354	3,471	3,508	3,416	3,354	宮城
2,302	2,300	2,247	2,240	2,325	2,291	2,300	2,401	秋 田
2,281	2,490	2,663	2,892	3,073	3,385	3,381	3,400	山 形
3,702	3,812	4,085	4,455	4,692	4,486	4,758	4,668	福 島
3,497	3,825	3,721	3,956	3,861	3,767	3,801	3,641	茨 城
2,855	2,752	2,789	2,728	2,605	2,688	2,710	2,813	栃 木
2,155	2,303	2,432	2,273	2,227	2,261	2,274	2,621	群 馬
5,739	5,691	5,200	4,891	4,868	5,224	5,201	5,393	埼 玉
6,037	6,732	6,674	7,013	6,871	6,945	6,915	6,871	千 葉
19,137	19,085	18,081	17,354	16,646	16,593	16,447	16,754	東 京
9,315	9,403	9,659	9,437	9,166	9,374	9,204	9,032	神 奈 川
3,848	4,129	4,263	4,518	4,481	4,505	4,714	4,815	新 潟
2,062	2,126	2,278	2,296	2,259	2,189	2,325	2,235	富 山
2,591	2,540	2,630	2,583	2,554	2,450	2,345	2,285	石 川
1,428	1,314	1,255	1,207	1,254	1,226	1,321	1,338	福 井
1,408	1,595	1,700	1,770	1,838	1,738	1,660	1,676	山 梨
3,348	3,649	3,759	3,884	3,709	3,613	3,434	3,683	梨 野
1,918	1,933	1,941	2,016	2,009	2,097	2,052	2,067	岐 阜
4,685	5,405	5,673	5,613	5,215	5,232	5,853	5,164	静 岡
9,352	9,717	9,221	8,361	8,382	8,893	8,861	8,824	愛 知
2,696	2,607	2,829	2,864	2,667	2,871	2,629	2,581	重 賀
1,457	1,499	1,661	1,440	1,313	1,258	1,265	1,215	滋 賀
4,489	5,395	6,683	6,033	5,096	5,856	5,192	4,712	京 都
15,169	15,081	14,341	14,127	13,584	13,757	14,058	14,744	阪 神
9,724	8,983	8,384	8,262	8,114	7,548	7,648	7,198	大 阪
1,541	1,597	1,664	1,509	1,438	1,348	1,377	1,357	兵 庫
1,513	1,620	1,499	1,366	1,427	1,387	1,239	1,276	和 歌 山
1,384	1,552	1,638	1,632	1,711	1,699	1,635	1,530	鳥 取
1,639	1,603	1,739	1,748	1,740	1,837	1,841	1,886	島 根
5,725	5,760	6,092	5,925	5,635	5,470	5,211	5,207	山 口
5,354	5,528	5,724	5,883	5,576	5,846	5,593	5,495	廣 島
3,779	3,739	3,790	3,688	3,392	3,381	3,383	3,214	山 口
1,872	2,054	2,060	2,154	2,114	2,190	1,982	1,884	德 島
2,101	2,071	2,030	2,174	2,118	2,198	1,949	1,987	香 川
3,254	3,289	3,454	3,496	3,423	3,344	3,616	3,586	愛 媛
3,019	3,147	3,325	3,436	3,541	3,324	3,325	3,283	高 知
10,030	10,486	11,418	10,836	10,551	10,402	10,686	10,480	岡 山
1,616	1,688	1,800	1,908	1,785	1,874	1,792	1,853	佐 賀
3,019	3,035	3,352	3,624	3,380	3,494	3,468	3,529	長 崎
4,047	4,149	3,979	3,939	4,004	4,071	4,062	4,295	熊 本
2,703	2,880	2,953	2,831	2,843	2,725	2,495	2,662	大 分
2,630	2,716	2,970	3,138	3,118	3,062	3,300	3,107	宮 崎
4,073	3,944	4,180	4,267	4,118	4,411	5,023	4,174	鹿 兒 島
		1,441	1,749	2,024	2,376	2,172	2,338	沖 縄

140,329	143,947	147,244	146,494	141,949	143,083	144,244	148,494	全 国
6,901	7,628	8,666	8,673	8,168	8,019	8,421	8,077	北海道
1,704	1,803	2,205	2,055	2,173	2,525	2,602	2,618	青森
1,483	1,843	1,862	1,974	1,863	1,934	2,205	2,147	岩手
2,121	2,200	2,067	2,111	2,105	2,128	1,990	2,290	宮城
1,590	1,570	1,515	1,544	1,585	1,546	1,463	1,594	秋 田
1,869	2,026	2,123	2,253	2,414	2,637	2,667	2,720	山 形
1,872	2,141	2,425	2,809	2,798	2,916	2,973	3,511	福 島
2,273	2,402	2,259	2,589	2,540	2,525	2,508	2,833	茨 城
2,184	2,114	2,086	1,966	1,614	1,691	1,650	1,807	栃 木
1,666	1,640	1,789	1,731	1,645	1,632	1,852	2,139	群 馬
3,917	4,031	3,722	3,487	3,406	3,510	3,514	4,470	埼 玉
4,157	4,543	4,409	4,775	4,662	4,830	4,728	4,686	千 葉
10,889	11,263	10,801	10,224	9,533	9,612	9,596	10,811	東 京
6,778	6,626	6,878	7,113	6,959	6,822	6,619	6,724	神 奈 川
2,675	2,886	2,821	2,858	2,744	2,708	2,965	3,132	新 潟
1,463	1,525	1,599	1,652	1,518	1,398	1,463	1,524	富 山
1,551	1,634	1,740	1,644	1,739	1,595	1,590	1,590	石 川
1,199	1,096	1,070	1,041	1,063	1,038	1,111	1,170	福 井
1,309	1,516	1,649	1,706	1,781	1,781	1,585	1,609	山 梨
1,467	1,331	1,390	1,518	1,335	1,352	1,288	1,176	梨 野

昭和年	30	35	40	41	42	43	44	45
岐阜	384	851	1,167	1,184	1,226	1,300	1,338	1,390
静岡	833	2,350	2,704	2,980	3,144	3,272	3,772	4,226
愛三	1,760	3,370	4,197	4,440	4,704	5,325	5,267	5,977
滋重	688	1,311	1,539	1,713	1,838	1,739	1,885	2,015
重賀	461	411	648	758	878	790	838	866
京都	648	1,529	1,834	1,922	2,432	2,114	2,446	2,969
大阪	3,068	4,725	6,247	7,065	7,121	8,273	9,776	10,184
兵庫	2,050	3,287	4,506	5,031	6,025	6,946	7,325	7,451
奈良	331	432	661	775	789	723	748	874
和歌山	14	260	374	411	396	345	378	413
鳥取	303	529	820	1,010	1,051	931	952	896
島根	222	312	533	662	674	844	811	1,072
岡山	1,369	1,808	2,877	3,069	3,545	4,133	4,384	4,840
広島	1,610	2,298	3,064	3,116	3,335	3,873	4,104	4,378
山口	807	1,406	2,586	2,863	3,172	3,039	3,281	3,441
徳島	174	900	1,143	1,377	1,514	1,491	1,790	1,594
香川	336	476	897	1,061	1,197	1,190	1,228	1,228
愛媛	1,082	1,360	2,408	2,672	2,617	2,617	2,771	2,914
高知	169	689	900	1,008	1,063	1,007	974	1,018
福岡	1,984	4,311	5,927	6,332	6,587	6,798	6,457	6,182
佐賀	717	919	862	1,158	964	988	1,144	1,218
長門	409	1,290	2,042	2,095	2,463	2,534	2,706	2,832
熊本	970	1,410	2,882	3,016	3,110	3,294	3,536	3,465
大分	537	1,441	2,163	2,269	2,402	2,495	2,683	2,500
宮崎	728	1,262	1,579	1,639	1,834	1,947	2,273	2,618
鹿児島	924	1,521	2,662	2,570	2,556	2,976	3,308	3,317
鹿兒島								
沖繩								

表 I - 9 退院患者数(一般病院精神病床)

全 国	14,463	29,189	42,754	47,455	52,448	55,005	59,948	61,620
北海道	686	2,445	3,880	4,300	4,911	5,191	5,248	5,007
青森	262	703	963	775	555	597	1,167	1,135
岩手	-	493	684	736	950	963	1,148	1,455
宮城	440	804	1,175	1,368	1,505	1,532	1,561	1,316
秋田	-	690	873	809	873	868	951	798
山形	-	58	258	440	416	390	389	432
福島	243	749	865	978	1,071	1,179	1,314	1,629
茨城	6	248	542	633	648	818	1,010	1,172
栃木	37	395	342	491	577	626	601	595
群馬	162	140	222	209	231	208	268	244
埼玉	1,156	2,045	1,676	1,685	2,122	1,917	2,173	1,866
千代田	603	1,077	1,428	1,405	1,604	1,520	1,700	1,948
東京	1,578	3,517	5,268	6,708	7,572	7,888	9,033	9,136
神奈川	515	1,044	1,675	2,117	2,309	2,716	2,905	2,851
新潟	656	460	833	828	948	1,154	1,034	1,079
富山	252	502	627	754	653	675	623	686
石川	678	726	975	1,050	1,005	1,036	1,119	1,176
福井	70	73	46	42	25	24	30	53
山梨	-	22	63	67	70	85	80	77
長野	497	960	1,573	1,678	1,826	1,945	1,854	2,017
岐阜	77	223	251	220	211	245	272	347
静岡	495	113	136	231	286	300	268	270
愛三	342	758	1,239	1,312	1,564	1,759	2,404	2,751
滋重	-	162	585	628	614	613	594	596
重賀	-	301	331	215	230	340	400	457
京都	698	979	1,209	1,264	1,591	1,710	1,508	1,404
大阪	1,135	2,382	3,542	3,651	4,366	4,375	4,974	5,202
兵庫	-	797	1,695	2,031	2,197	2,163	2,209	2,382
奈良	196	349	384	507	723	815	732	764
和歌山	267	677	1,128	1,079	1,171	1,082	1,040	1,199
鳥取	140	145	201	195	359	444	534	459
島根	247	333	572	572	520	524	604	567
岡山	414	697	424	446	438	505	600	592
広島	44	290	787	1,071	1,299	1,091	1,052	1,129
山口	264	336	447	448	406	331	302	282
徳島	419	353	279	255	282	326	285	253
香川	277	379	760	792	852	820	889	997
愛媛	14	310	248	342	432	380	358	273
高知	252	288	699	720	852	1,280	1,526	1,552
福岡	809	1,510	1,978	2,243	2,324	2,579	3,078	3,461
佐賀	4	92	293	384	325	323	352	324
長門	206	219	468	418	307	318	321	353
熊本	313	284	138	269	411	398	497	455
大分	8	-	176	214	218	207	173	182
宮崎	-	148	634	617	288	417	355	225
鹿児島								
鹿兒島	1	13	182	258	311	328	408	472
沖繩								

4 6	4 7	4 8	4 9	5 0	5 1	5 2	5 3	昭和 年
1,463	1,506	1,444	1,601	1,573	1,658	1,594	1,605	岐阜 阜
4,463	4,974	5,004	4,979	4,660	4,697	5,378	4,682	静 岡 知
6,944	7,188	6,810	6,063	5,956	6,164	6,128	6,238	愛 三 滋
2,147	2,050	2,276	2,325	2,230	2,434	2,141	2,330	重 賀
906	800	850	715	630	575	652	622	滋 賀
2,357	2,190	2,116	2,090	2,061	2,097	2,014	2,678	京 大
10,394	10,375	9,949	9,909	9,756	10,006	10,224	11,176	阪 庫 良
7,734	7,423	6,734	6,514	6,390	5,910	5,696	5,353	大 兵 奈
842	903	677	638	580	396	307	401	和 歌 山
420	458	535	536	603	532	707	854	
855	950	972	972	1,011	1,027	1,008	1,235	鳥 島
805	777	1,206	1,238	1,200	1,244	1,283	1,304	根 岡 山
5,160	5,131	5,316	5,025	4,930	4,764	4,563	4,162	山 島 口
4,418	4,616	4,743	4,684	4,381	4,627	4,467	4,312	
3,527	3,502	3,572	3,470	3,180	3,166	3,134	2,995	
1,630	1,820	1,757	1,692	1,664	1,704	1,498	1,434	島 川
1,118	1,130	1,136	1,171	1,093	1,095	1,050	1,116	香 愛 高
3,000	3,004	3,186	3,179	3,092	2,970	3,198	3,225	福
1,158	1,154	1,137	1,159	1,189	1,168	1,068	1,249	賀 崎
6,041	6,024	6,768	6,403	6,003	5,948	6,583	6,503	本 分 崎
1,270	1,300	1,341	1,424	1,265	1,275	1,110	1,110	佐 長
2,643	2,740	2,882	3,143	2,936	3,038	2,992	3,003	熊 大
3,647	3,819	3,616	3,517	3,492	3,568	3,573	3,764	宮
2,510	2,656	2,777	2,629	2,627	2,569	2,343	2,486	
2,370	2,402	2,632	2,497	2,476	2,357	2,487	2,503	
3,439	3,237	3,474	3,601	3,478	3,830	4,331	3,524	鹿 児 島
		1,258	1,597	1,848	2,188	1,923	2,085	沖 繩

61,300	63,793	65,864	64,650	65,159	66,248	64,552	58,828	全 国
5,339	5,419	5,273	5,131	6,278	6,113	5,356	5,540	北 海 道
1,174	1,360	1,400	1,334	1,384	1,330	1,137	1,180	青 森
1,066	993	1,127	1,107	1,024	1,216	1,052	1,042	手 城 田
1,347	1,220	1,231	1,243	1,366	1,380	1,426	1,064	岩 宮 秋
712	730	732	696	740	745	837	807	
412	464	540	639	659	748	714	680	山 形
1,830	1,671	1,660	1,646	1,894	1,570	1,785	1,157	福 島
1,224	1,423	1,462	1,367	1,321	1,242	1,203	808	茨 木
671	638	703	762	991	997	1,060	1,006	栃 馬
489	663	643	542	582	629	622	482	群 馬
1,822	1,660	1,478	1,404	1,462	1,714	1,687	923	埼 玉
1,880	2,189	2,265	2,238	2,209	2,115	2,187	2,185	千 葉
8,248	7,822	7,280	7,130	7,113	6,981	6,851	5,943	東 京
2,537	2,777	2,781	2,324	2,207	2,552	2,585	2,308	神 奈 川
1,173	1,243	1,442	1,660	1,737	1,797	1,749	1,683	新 潟
599	601	679	644	741	791	772	801	富 山
1,040	906	890	939	815	855	755	778	石 川
229	218	185	166	191	188	210	168	福 井
99	79	51	64	57	80	75	67	山 梨
1,881	2,318	2,369	2,366	2,374	2,261	2,146	2,507	長 野
455	427	497	415	436	439	458	462	岐 静 岡
222	431	669	634	555	535	475	482	岡 知
2,408	2,529	2,411	2,298	2,426	2,729	2,733	2,586	愛 三 滋
549	557	553	539	437	437	488	251	重 賀
551	699	811	725	683	683	613	593	滋 賀
2,132	3,205	4,567	3,943	3,035	3,759	3,178	2,034	京 大
4,775	4,706	4,392	4,218	3,828	3,751	3,834	3,568	阪 庫 良
1,990	1,560	1,650	1,748	1,724	1,638	1,952	1,845	大 兵 奈
699	694	871	858	858	952	1,070	956	和 歌 山
1,093	1,162	964	830	824	855	532	422	
529	602	666	660	700	672	627	295	鳥 島
834	826	533	510	540	593	558	582	根 岡 山
565	629	776	900	705	706	648	1,045	山 島 口
936	912	981	1,199	1,195	1,219	1,126	1,183	
252	237	218	218	212	215	249	219	
242	234	303	462	450	486	484	450	島 川
983	941	894	1,003	1,025	1,103	899	871	香 愛 高
254	285	268	317	331	374	418	361	福
1,861	1,993	2,188	2,277	2,352	2,156	2,257	2,034	賀 崎
3,989	4,462	4,650	4,433	4,548	4,454	4,103	3,977	本 分 崎
346	388	459	484	520	599	680	743	佐 長
376	345	470	481	444	456	476	526	熊 大
400	330	363	422	512	503	489	531	宮
193	224	176	202	216	156	152	176	
260	314	338	641	642	705	813	604	
634	707	706	666	640	581	692	650	鹿 児 島
		183	152	176	188	249	253	沖 繩







昭和年	30	35	40	41	42	43	44	45
岐阜	97.4	98.5	110.7	112.7	114.5	112.8	112.5	109.7
静岡	133.2	107.1	116.6	121.4	108.0	116.8	107.7	108.3
愛知	101.6	104.6	103.4	106.3	106.3	106.7	100.6	99.1
三重	106.7	99.1	86.2	86.5	90.3	93.3	96.6	96.9
滋賀	139.4	99.8	109.0	104.4	97.2	92.4	95.4	94.8
京都	104.0	108.6	109.7	103.8	107.3	101.5	102.1	103.0
大阪	118.2	122.2	108.7	111.7	106.9	110.8	111.0	108.6
兵庫	105.6	109.4	107.6	110.7	105.8	109.4	109.2	108.5
奈良	102.8	105.5	112.4	95.4	94.3	98.5	99.4	99.0
和歌山	122.4	95.6	100.8	97.4	100.1	101.8	104.9	103.3
鳥取	97.6	92.7	103.1	102.1	94.0	97.6	92.3	93.0
島根	98.2	112.3	109.7	111.0	112.2	102.0	95.7	97.1
岡山	95.4	100.5	108.7	108.1	95.8	98.2	102.7	102.1
広島	115.5	113.6	111.7	114.9	114.1	114.2	118.2	116.5
山口	102.4	97.0	113.3	118.6	112.9	113.6	115.2	114.3
徳島	102.2	91.2	101.3	99.6	101.2	96.6	96.1	96.7
香川	72.5	89.6	92.0	96.2	103.1	99.6	104.3	105.7
愛媛	92.7	109.1	112.2	106.6	105.4	110.2	113.7	112.6
高松	122.8	94.2	115.0	119.6	109.3	105.3	104.2	105.3
福岡	108.1	100.1	97.5	101.7	102.2	102.0	100.1	99.5
佐賀	92.8	83.2	103.4	99.9	104.2	98.5	100.8	97.8
長崎	98.1	108.7	122.1	124.8	107.1	103.5	105.5	105.5
熊本	119.9	108.5	97.3	101.9	98.8	101.1	103.0	104.1
大分	98.4	107.8	114.2	106.8	111.8	113.4	114.6	113.7
宮崎	142.9	109.0	103.8	105.2	98.9	95.6	96.8	93.0
鹿児島	111.7	93.0	96.1	92.6	89.8	93.9	95.6	95.3
鹿儿岛								
沖縄								

表 I-12 病床利用率(精神病院精神病床)

全 国	112.6	108.1	109.8	110.8				
北海道	113.8	110.9	106.2	107.6				
青森	156.2	121.0	117.0	114.9				
岩手	117.0	101.2	114.9	110.7				
宮城	118.8	101.5	108.1	113.4				
秋田	115.7	112.1	137.4	138.2				
山形	134.1	102.9	120.9	128.7				
福島	137.6	110.9	119.3	121.9				
茨城	99.7	122.6	114.8	117.4				
栃木	104.6	105.2	100.6	106.5				
群馬	127.3	103.8	121.6	109.6				
埼玉	122.4	97.8	132.5	124.1				
千葉	102.2	101.3	103.6	106.7				
東京	121.9	118.1	113.5	136.2				
神奈川	101.3	102.2	110.2	106.6				
新潟	129.0	112.6	109.5	114.9				
富山	117.1	113.5	107.4	106.3				
石川	117.2	91.9	117.6	100.9				
福井	113.7	90.2	89.4	97.1				
山梨	118.9	97.6	110.4	110.2				
長野	158.2	119.3	122.0	119.2				
岐阜	102.0	100.5	113.0	114.8				
静岡	139.5	107.1	120.4	123.6				
愛知	102.9	112.6	110.2	105.6				
三重	106.7	98.1	97.1	93.6				
滋賀	139.4	105.5	111.8	86.3				
京都	114.8	118.6	117.5	104.1				
大阪	119.8	129.8	112.4	112.9				
兵庫	105.6	108.9	108.8	105.1				
奈良	98.6	108.5	112.5	108.9				
和歌山	—	93.5	100.4	94.8				
鳥取	103.3	92.8	103.9	106.0				
島根	93.3	105.6	108.9	110.4				
岡山	94.9	100.9	110.7	109.4				
広島	113.2	113.9	113.7	116.6				
山口	102.7	98.6	114.7	120.0				
徳島	105.0	92.3	105.1	102.5				
香川	78.8	91.2	94.2	99.0				
愛媛	91.7	107.4	113.1	112.4				
高松	114.8	94.1	112.0	113.4				
福岡	109.0	101.9	98.0	102.3				
佐賀	92.2	81.6	104.4	101.7				
長崎	105.2	110.6	125.2	115.0				
熊本	124.0	110.5	98.6	102.1				
大分	107.1	107.8	117.8	107.1				
宮崎	142.9	118.7	104.2	108.4				
鹿児島	111.9	94.6	96.5	91.6				
鹿儿岛								
沖縄								

4 6	4 7	4 8	4 9	5 0	5 1	5 2	5 3	昭和	年
108.5	106.8	106.1	99.6	102.2	103.8	106.5	106.9	岐	阜
109.1	107.5	100.7	102.0	101.8	103.3	102.5	104.4	静	岡
98.5	96.0	96.6	94.8	95.9	96.1	97.0	96.8	愛	知
98.3	100.4	97.0	98.3	101.3	101.0	102.4	103.1	三	重
89.8	90.2	90.4	87.0	85.8	85.7	87.6	90.7	滋	賀
101.7	101.8	101.5	104.0	102.9	102.9	105.9	105.1	京	都
105.9	105.7	102.0	101.4	100.1	101.5	101.6	102.1	大	阪
111.8	107.8	106.3	105.2	104.7	104.5	103.4	104.1	兵	康
99.7	98.5	102.7	99.3	99.4	100.0	101.6	97.5	奈	良
96.5	93.1	93.3	92.8	93.1	93.9	97.8	98.5	和	歌
88.4	95.0	96.7	93.0	95.7	94.8	93.5	92.3	鳥	取
99.1	97.9	98.5	92.5	93.1	98.2	99.5	98.4	島	根
101.8	100.4	99.4	96.0	95.0	94.8	97.4	98.1	岡	山
114.8	113.1	114.9	113.4	113.9	114.1	115.2	114.6	広	山
113.3	116.0	114.1	112.4	112.0	112.9	115.1	113.0	口	島
96.4	97.6	95.2	97.2	100.4	97.4	97.6	99.5	德	島
104.6	107.2	107.8	107.1	108.8	110.0	112.1	104.8	香	川
112.1	109.8	109.6	109.4	111.6	111.1	106.7	110.1	愛	媛
100.9	99.5	102.6	102.8	102.3	103.6	106.4	104.7	高	知
101.1	102.6	102.2	102.4	103.5	103.5	104.4	104.0	福	阿
96.3	97.9	98.8	96.9	97.7	97.4	99.4	99.8	佐	賀
105.2	107.0	107.8	107.1	109.6	111.0	109.6	109.5	長	崎
104.2	104.8	105.1	102.8	104.5	103.4	100.6	101.8	熊	本
106.1	108.5	110.9	111.0	108.2	108.3	109.6	109.5	大	分
94.9	99.2	98.3	95.0	97.0	99.1	100.3	100.3	宮	崎
96.4	99.5	99.5	100.0	101.6	103.8	107.0	104.5	鹿	兒
		93.6	91.8	97.2	100.1	96.2	97.1	沖	島
									繩

		104.8	103.9	104.4	104.3	104.2	108.2	全	国
		109.0	103.9	105.8	106.8	107.4	109.7	北	海
		111.5	111.7	110.9	108.2	108.3	105.8	青	森
		106.6	106.5	99.1	109.1	110.5	107.6	岩	手
		104.8	101.5	98.0	95.0	93.7	102.9	宮	城
		113.5	113.9	117.1	120.5	116.7	116.5	秋	田
		122.6	116.0	114.1	111.0	115.0	112.4	山	形
		109.4	109.3	114.4	111.8	110.7	118.8	福	島
		103.9	102.8	105.3	108.5	103.7	121.8	茨	木
		100.9	99.0	102.0	99.9	101.3	102.9	栃	木
		103.7	104.9	107.6	108.1	112.1	117.3	群	馬
		111.2	112.1	112.2	110.6	116.6	114.9	埼	玉
		103.3	100.0	100.4	102.9	99.7	101.7	千	葉
		103.1	105.6	102.9	96.0	94.7	108.8	束	京
		100.3	101.1	99.2	99.2	98.4	102.4	神	奈
		113.5	108.1	108.6	111.0	110.9	111.9	新	潟
		95.0	96.9	100.0	102.3	103.6	107.6	富	山
		100.7	96.5	101.7	98.0	101.3	105.2	石	川
		90.2	82.6	84.8	88.0	86.7	89.3	福	井
		100.7	98.4	99.6	100.0	98.8	101.0	山	梨
		104.7	103.5	101.7	103.0	102.9	103.1	長	野
		108.6	100.8	103.9	106.1	108.9	108.7	岐	阜
		102.7	103.0	103.1	104.8	103.6	105.5	静	岡
		97.9	98.8	99.3	99.2	98.4	101.2	愛	知
		99.5	102.1	104.5	103.7	105.3	112.1	三	重
		99.7	99.0	97.3	97.2	96.7	94.2	滋	賀
		104.1	104.9	104.9	105.5	103.4	135.5	京	都
		103.0	103.1	102.7	104.1	103.3	104.6	大	阪
		105.9	105.8	105.8	105.7	103.7	106.1	兵	康
		110.8	106.1	107.0	109.5	109.5	108.1	奈	良
		101.7	104.2	99.0	108.1	104.2	132.0	和	歌
		98.4	98.5	100.2	100.5	100.9	94.6	鳥	取
		100.3	95.0	96.3	100.3	102.8	101.6	島	根
		103.3	96.1	95.5	95.3	98.2	108.4	岡	山
		119.1	117.0	115.9	116.1	117.1	116.5	広	山
		114.9	113.4	112.8	113.7	116.0	113.8	口	島
		95.5	99.2	102.7	99.3	99.2	100.8	德	島
		116.0	114.1	118.7	121.4	122.7	109.6	香	川
		111.3	110.2	113.4	107.4	107.4	111.6	愛	媛
		100.4	99.2	100.6	101.1	105.1	114.3	高	知
		103.8	102.7	104.5	102.4	103.6	109.7	福	阿
		97.8	98.2	99.2	96.7	101.8	102.4	佐	賀
		108.4	107.6	109.7	111.1	109.7	109.4	長	崎
		105.0	103.5	104.2	103.0	101.6	104.1	熊	本
		111.2	111.4	108.6	108.8	110.2	110.3	大	分
		97.5	99.9	98.2	100.2	99.5	100.2	宮	崎
		99.4	99.9	101.3	103.4	105.7	103.9	鹿	兒
		96.6	93.9	99.2	96.6	97.4	98.5	沖	島
									繩

表 I - 13 病床利用率(一般病院精神病床)

昭和年	30	35	40	41	42	43	44	45
全 国	104.6	99.2	102.2	102.6				
北海道	114.1	99.5	100.6	94.7				
青森	97.5	109.9	107.2	105.4				
岩手	-	98.3	104.8	95.9				
宮城	86.0	103.4	101.9	79.7				
秋田	-	103.6	107.3	87.2				
山形	-	61.8	51.0	84.0				
福島	72.0	88.6	96.2	83.2				
茨城	4.6	101.4	104.4	103.6				
栃木	75.3	82.5	94.0	89.6				
群馬	155.6	90.0	107.6	110.9				
埼玉	140.6	125.9	128.5	127.6				
千葉	100.1	86.1	106.2	88.9				
東京	87.2	102.3	117.0	114.9				
神奈川	109.1	109.8	94.9	101.8				
新潟	152.8	162.2	130.7	1.9.9				
富山	64.9	103.4	100.0	105.7				
石川	93.0	95.4	122.9	109.2				
福井	50.8	59.8	111.0	118.6				
山梨	-	28.0	92.7	90.7				
長野	108.6	113.0	104.5	99.0				
岐阜	37.8	81.6	90.2	93.0				
静岡	116.8	106.5	90.2	104.3				
愛知	84.1	79.6	89.6	108.4				
三重	-	151.9	48.1	59.5				
滋賀	-	95.7	105.8	296.4				
京都	86.5	91.4	93.7	102.9				
大阪	111.0	91.0	98.4	107.7				
兵庫	-	113.3	102.0	139.7				
奈良	118.3	97.8	112.3	69.5				
和歌山	122.3	96.6	101.1	99.2				
鳥取	67.3	92.9	94.5	76.9				
島根	104.5	122.8	111.3	112.2				
岡山	105.1	98.3	75.7	83.0				
広島	-	107.3	100.4	107.3				
山口	99.7	73.4	84.1	87.2				
徳島	98.2	84.4	68.7	71.9				
香川	63.2	85.9	89.1	92.7				
愛媛	-	117.2	103.2	71.9				
高知	130.8	94.2	121.3	132.2				
福岡	104.1	93.5	96.0	100.1				
佐賀	-	101.0	101.6	96.2				
熊本	71.3	86.1	94.5	106.2				
鹿儿岛	79.1	86.1	94.5	98.6				
那霸	11.4	-	66.8	101.5				
鹿児島	-	71.7	102.8	98.3				
沖縄	36.8	26.3	90.3	108.8				

4 6	4 7	4 8	4 9	5 0	5 1	5 2	5 3	昭和 年
		96.6	94.3	94.7	95.6	97.0	86.5	全 国
		100.3	99.1	96.7	97.3	98.1	96.5	北 海 道
		98.7	98.1	95.1	102.1	97.3	95.8	青 森 県
		99.1	84.7	111.6	88.2	87.9	89.7	岩 手 県
		100.5	96.1	101.5	104.2	102.4	78.4	宮 城 県
		86.1	83.1	83.9	82.7	82.1	80.0	秋 田 県
		96.8	97.1	100.6	87.7	86.4	94.6	山 形 県
		94.3	95.0	90.5	87.5	86.7	64.2	福 島 県
		111.9	104.7	101.1	100.3	100.0	64.7	茨 城 県
		88.2	93.7	92.2	99.4	100.4	95.3	栃 木 県
		99.1	99.5	90.4	95.2	99.6	77.8	群 馬 県
		97.0	98.2	97.5	94.3	90.5	77.9	埼 玉 県
		84.6	82.7	80.4	78.1	86.0	86.6	千 葉 県
		106.9	92.6	94.1	99.1	97.9	73.1	京 都 府
		74.1	82.3	85.0	86.1	87.1	73.0	神 奈 川 県
		103.7	101.4	105.6	106.2	106.3	106.0	新 潟 県
		90.9	91.2	89.1	83.5	86.1	85.9	富 山 県
		109.4	108.8	103.3	98.5	101.9	99.0	石 川 県
		97.8	100.4	102.0	102.5	103.3	102.5	福 井 県
		99.3	101.2	106.2	107.1	103.3	102.2	山 梨 県
		93.7	91.4	89.1	89.9	97.3	96.0	長 野 県
		89.2	89.9	89.0	86.3	88.0	92.6	岐 阜 県
		68.4	81.8	75.0	72.2	74.3	79.2	静 岡 県
		93.4	86.0	88.3	89.7	94.1	87.9	愛 知 県
		83.8	77.9	81.9	83.9	83.9	45.0	三 重 県
		75.8	68.4	68.0	67.9	72.7	83.7	滋 賀 県
		99.4	103.3	101.3	101.0	107.8	81.1	京 都 府
		98.6	95.3	91.2	92.7	95.4	92.9	大 阪 府
		108.5	102.5	100.1	99.1	101.8	96.0	兵 庫 県
		89.8	87.8	87.0	89.1	96.9	90.5	和 歌 山 県
		87.7	85.0	87.8	84.2	88.0	47.3	山 歌 県
		92.0	80.1	85.4	81.4	75.7	77.2	鳥 取 県
		89.2	78.7	75.2	83.1	78.2	77.8	島 根 県
		89.8	94.8	91.6	91.6	91.9	58.5	岡 山 県
		89.8	94.3	103.1	102.9	104.0	103.7	広 島 県
		81.8	74.7	75.6	78.4	79.3	75.6	山 口 県
		91.8	82.1	84.7	87.4	86.3	90.0	徳 島 県
		94.5	94.6	91.5	89.7	92.5	94.1	香 川 県
		93.5	101.2	98.8	101.6	100.8	97.3	愛 媛 県
		104.9	106.5	103.9	106.1	107.7	94.8	高 松 県
		100.0	101.9	102.2	105.1	105.6	95.7	福 岡 県
		101.6	93.3	93.5	99.1	94.9	95.2	佐 賀 県
		100.5	102.5	101.8	110.3	108.6	110.0	長 崎 県
		108.8	94.6	107.1	108.7	91.2	80.1	大 分 県
		104.6	102.7	100.4	98.6	99.1	97.7	熊 本 県
		102.8	75.2	91.2	95.0	103.5	100.9	宮 崎 県
		100.7	100.5	103.9	107.0	116.2	109.3	鹿 児 島 県
		44.6	55.7	60.0	207.1	89.2	88.2	沖 縄 県

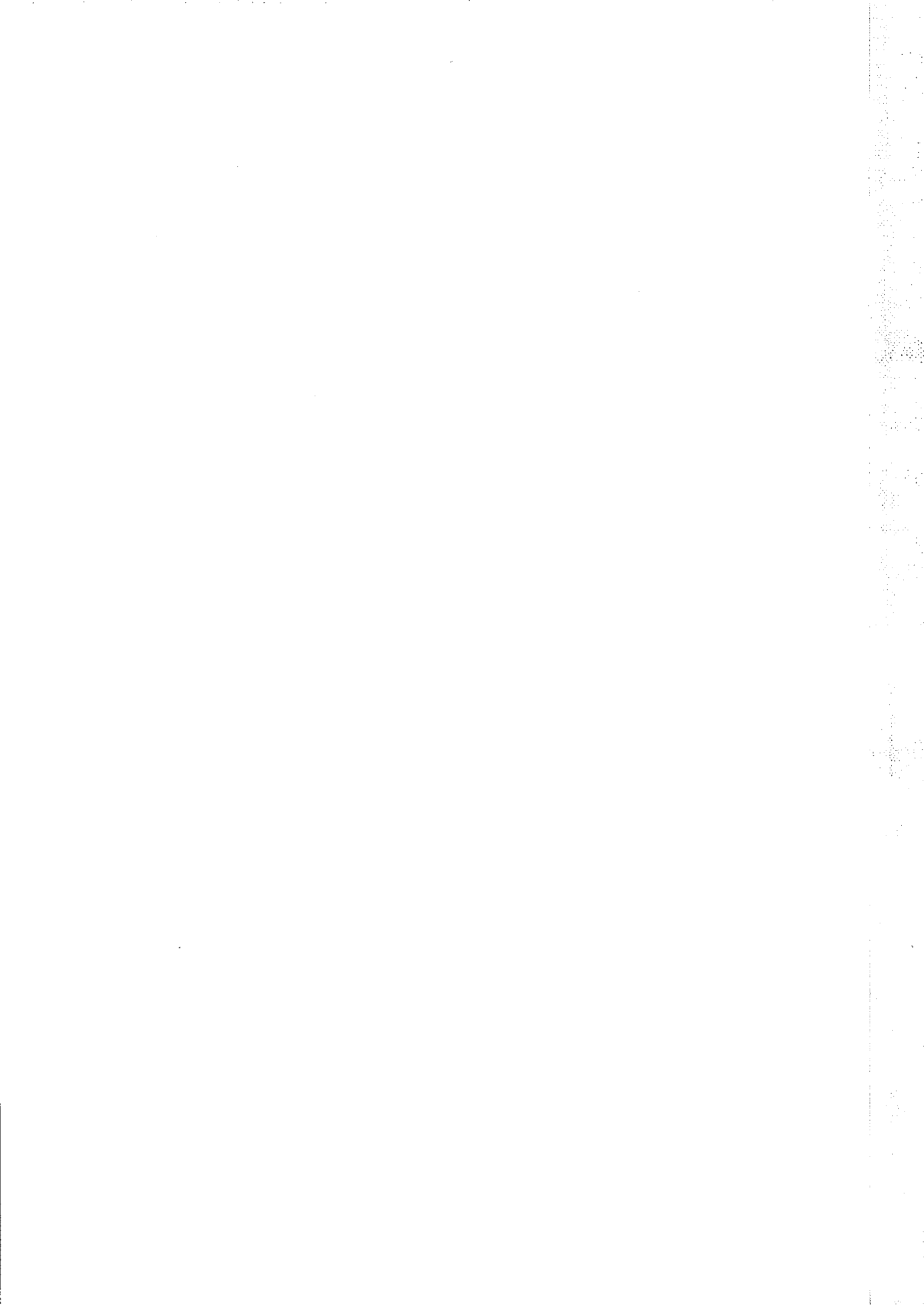

〔Ⅱ〕 精神医療施設の施設数及び病床数の年次推移  
(都道府県別)

表II-1 精神病院数

昭和 年	3 0	3 5	4 0	4 1	4 2	4 3	4 4	4 5
全 国	260	506	725	769	818	853	874	896
北海道	15	31	47	48	50	51	53	57
青森	3	6	12	13	13	13	13	14
岩手	3	4	9	12	12	12	11	11
宮城	3	8	9	9	10	11	11	14
秋田	2	2	5	6	9	11	11	14
山形	3	5	5	5	7	7	7	7
福島	5	13	16	18	20	19	18	15
茨城	9	15	18	18	20	22	22	20
栃木	6	8	18	18	17	18	20	20
群馬	3	8	11	12	13	14	14	14
馬場	4	10	16	16	20	23	25	25
千葉	6	19	19	21	22	24	27	27
東京都	15	25	39	42	44	48	51	53
神奈川県	8	22	27	29	32	33	34	34
新潟	3	9	13	15	16	16	16	16
富山	5	6	9	11	12	13	15	17
石川	5	8	6	8	9	9	9	9
福井	1	4	7	7	7	9	9	8
山梨	6	8	9	9	9	9	9	9
長野	4	8	13	13	13	13	14	14
岐阜	1	6	9	9	9	9	9	9
静岡県	3	11	14	15	19	20	22	25
愛知	11	18	22	22	23	24	26	27
三重	3	7	11	12	12	12	12	12
滋賀	2	4	4	5	5	5	5	5
京都	6	11	13	14	13	13	13	13
大阪	10	16	30	34	36	37	38	39
兵庫県	8	11	22	26	28	28	28	29
奈良	3	3	4	4	4	4	4	4
和歌山	1	3	5	4	4	4	4	5
鳥取	3	6	7	7	7	7	7	7
島根	2	4	5	5	5	6	7	6
岡山	8	8	12	12	15	17	17	17
広島	10	14	19	23	24	25	25	27
山口	9	17	21	21	22	23	23	24
徳島	1	8	10	11	13	13	13	14
香川	3	4	6	6	6	6	6	7
愛媛	4	6	13	13	14	15	16	17
高松	2	6	7	7	8	7	7	8
福岡	19	36	58	59	60	61	58	57
佐賀	6	8	9	9	9	11	12	12
熊本	6	14	21	25	27	29	29	29
鹿儿岛	9	18	35	36	35	36	37	37
那霸	5	10	15	15	15	17	17	17
大分	4	9	12	11	15	14	15	15
鹿児島	12	29	33	34	35	35	35	36
沖縄								

表II-2 人口10万对精神病院数

全 国							0.9	0.9
北海道							1.0	1.1
青森							0.9	1.0
岩手							0.8	0.8
宮城							0.6	0.8
秋田							0.9	1.1
山形							0.6	0.6
福島							0.9	0.8
茨城							1.0	0.9
栃木							1.3	1.3
群馬							0.8	0.8
馬場							0.7	0.6
千葉							0.9	0.8
東京都							0.4	0.5
神奈川県							0.7	0.6
新潟							0.7	0.7
富山							1.5	1.7
石川							0.9	0.9
福井							1.2	1.1
山梨							1.2	1.2
長野							0.7	0.7

4 6	4 7	4 8	4 9	5 0	5 1	5 2	5 3	昭和 年
900	925	925	928	929	934	946	960	全 国
58	63	65	60	60	60	59	60	北海道
14	14	14	14	14	15	15	15	青森
12	12	12	13	12	13	13	13	岩手
14	14	15	15	15	15	15	16	宮城
14	12	12	12	12	12	12	14	秋田
7	7	8	8	8	8	9	9	山形
15	16	18	17	18	19	21	23	福島
21	22	23	23	23	24	25	25	茨城
20	20	19	18	18	19	19	17	栃木
13	13	13	13	13	13	13	13	群馬
26	27	26	26	26	26	27	30	埼玉
28	26	26	26	27	28	28	28	千葉
54	57	58	58	57	57	58	57	東京都
35	35	35	37	37	37	37	37	神奈川県
16	16	16	16	16	16	16	16	新潟
17	18	18	18	17	16	16	17	富山
9	10	10	11	11	11	11	11	石川
8	8	8	8	8	8	8	8	福井
9	9	9	9	9	9	9	9	山梨
13	14	14	14	14	14	13	13	長野
9	9	10	10	10	10	10	10	岐阜
25	26	26	26	26	26	27	27	静岡県
28	28	27	27	27	27	28	29	愛知
12	12	13	13	13	13	13	12	三重
5	4	4	4	4	4	4	4	滋賀
11	11	11	11	11	11	11	11	京都
39	41	39	41	40	41	43	42	大阪
28	27	26	26	26	26	25	25	兵庫県
4	5	4	4	4	3	2	3	奈良
5	5	5	5	6	6	6	6	和歌山
7	7	7	7	7	7	8	8	鳥取
6	6	7	7	7	7	8	8	島根
17	17	16	16	16	16	16	15	岡山
27	28	28	28	28	28	28	31	広島
24	24	24	24	25	26	26	26	山口
14	15	14	14	14	14	14	14	徳島
7	7	7	8	8	8	8	10	香川
17	17	16	17	18	18	18	18	愛媛
9	9	9	9	9	9	9	9	高知
55	55	54	55	53	54	59	57	福岡
12	12	12	12	12	11	11	11	佐賀
30	31	30	30	30	30	30	30	長崎
38	38	38	36	36	37	37	38	熊本
18	19	19	19	19	19	19	20	大分
15	15	15	16	16	15	15	16	宮崎
35	35	36	37	37	37	37	37	鹿児島
	9	9	10	12	11	11	12	鹿儿岛

0.9	0.9	0.9	0.9	0.8	0.8	0.8	0.8	全 国
1.1	1.2	1.2	1.1	1.1	1.1	1.1	1.1	北海道
1.0	1.0	1.0	1.0	1.0	1.0	1.0	1.0	青森
0.9	0.9	0.9	1.0	0.9	0.9	0.9	0.9	岩手
0.8	0.8	0.8	0.8	0.8	0.7	0.8	0.8	宮城
1.1	1.0	1.0	1.0	1.0	1.0	1.0	1.1	秋田
0.6	0.6	0.7	0.7	0.7	0.7	0.7	0.7	山形
0.8	0.8	0.9	0.9	0.9	1.1	1.0	1.1	福島
1.0	1.0	1.0	1.0	1.0	1.0	1.0	1.0	茨城
1.2	1.2	1.2	1.1	1.1	1.1	1.1	1.1	栃木
0.8	0.8	0.8	0.7	0.7	0.7	0.7	0.7	群馬
0.6	0.6	0.6	0.6	0.5	0.5	0.5	0.6	埼玉
0.8	0.7	0.7	0.7	0.7	0.6	0.7	0.6	千葉県
0.5	0.5	0.5	0.5	0.5	0.5	0.5	0.5	東京都
0.6	0.6	0.6	0.6	0.6	0.6	0.6	0.6	神奈川県
0.7	0.7	0.7	0.7	0.7	0.7	0.7	0.7	新潟
1.6	1.7	1.7	1.7	1.6	1.5	1.5	1.6	富山
0.9	1.0	1.0	1.0	1.0	1.0	1.0	1.0	石川
1.1	1.1	1.1	1.0	1.0	1.0	1.0	1.0	福井
1.2	1.2	1.2	1.2	1.1	1.1	1.1	1.1	山梨
0.7	0.7	0.7	0.7	0.7	0.6	0.7	0.6	長野



昭和年	3 0	3 5	4 0	4 1	4 2	4 3	4 4	4 5
岐阜							0.5	0.5
静岡							0.7	0.8
愛三							0.5	0.5
滋							0.8	0.8
京都							0.6	0.6
大阪							0.5	0.5
兵庫							0.6	0.6
奈良							0.4	0.4
和歌山							0.4	0.5
鳥取							1.2	1.2
島根							0.9	0.8
岡山							1.0	1.0
広島							1.0	1.1
山梨							1.5	1.6
徳島							1.6	1.8
香川							0.7	0.8
愛媛							1.1	1.2
高松							0.9	1.0
福岡							1.4	1.4
佐賀							1.4	1.4
長門							1.8	1.8
熊本							2.1	2.2
大分							1.5	1.5
宮崎							1.4	1.4
鹿兒							2.0	2.1
沖繩								

表 II - 3 一般診療所延数(精神科)

全 国			534		597	579	608	657
北海道			14		13	17	18	22
青森			7		8	6	7	11
岩手			7		3	4	2	4
宮城			10		7	4	7	5
宮城			6		5	4	5	12
山形			6		5	4	4	6
福島			10		10	9	8	12
茨城			6		13	12	9	8
栃木			8		7	7	8	8
群馬			15		17	21	19	17
埼玉			7		12	8	13	10
千葉			9		11	8	15	8
東 京			65		77	76	90	99
神奈川			15		22	27	30	34
新 潟			11		13	17	18	14
富 山			4		4	3	4	6
石 川			9		6	6	5	7
福 井			7		6	7	6	4
山 梨			9		8	6	6	2
山 梨			14		13	18	15	15
山 梨			11		11	13	13	15
山 梨			11		12	11	12	12
山 梨			14		24	18	19	17
山 梨			6		6	4	3	6
山 梨			6		4	3	6	6
山 梨			24		39	35	34	30
山 梨			46		60	55	54	64
山 梨			21		29	31	40	39
山 梨			12		12	14	11	11
山 梨			10		7	9	7	13
山 梨			2		1	1	3	2
山 梨			-		-	1	3	3
山 梨			12		15	11	10	13
山 梨			13		10	14	10	16
山 梨			14		11	12	11	10
山 梨			8		12	8	7	6
山 梨			6		2	6	3	6
山 梨			6		10	7	8	9
山 梨			7		6	9	4	8
山 梨			20		14	12	13	15
山 梨			5		3	3	5	2
山 梨			9		9	10	10	14
山 梨			8		12	7	8	7
山 梨			4		7	6	5	7
山 梨			13		10	10	13	13
山 梨			7		11	5	7	8

4 6	4 7	4 8	4 9	5 0	5 1	5 2	5 3	昭和 年
0.5	0.5	0.5	0.5	0.5	0.5	0.5	0.5	岐 阜
0.8	0.8	0.8	0.8	0.8	0.8	0.8	0.8	静 岡
0.5	0.5	0.5	0.5	0.5	0.5	0.5	0.5	愛 知
0.8	0.8	0.8	0.8	0.8	0.8	0.8	0.8	滋 賀
0.6	0.4	0.4	0.4	0.4	0.4	0.4	0.4	三 重
0.5	0.5	0.5	0.5	0.5	0.4	0.4	0.4	京 都
0.5	0.5	0.5	0.5	0.5	0.5	0.5	0.5	大 阪
0.6	0.6	0.5	0.5	0.5	0.5	0.5	0.5	兵 庫
0.4	0.5	0.4	0.4	0.4	0.2	0.3	0.3	奈 良
0.5	0.5	0.5	0.5	0.6	0.6	0.6	0.6	和 歌 山
1.2	1.2	1.2	1.2	1.2	1.4	1.2	1.3	鳥 取
0.8	0.8	0.9	0.9	0.9	1.0	0.9	1.0	島 根
1.0	1.0	0.9	0.9	0.9	0.9	0.9	0.8	山 口
1.1	1.1	1.1	1.1	1.1	1.0	1.0	1.1	廣 島
1.6	1.6	1.6	1.6	1.6	1.7	1.7	1.6	山 口
1.8	1.9	1.8	1.8	1.7	1.7	1.7	1.7	徳 島
0.8	0.8	0.7	0.8	0.8	0.7	0.8	1.0	香 川
1.2	1.2	1.1	1.2	1.2	1.2	1.2	1.2	愛 媛
1.1	1.1	1.1	1.1	1.1	1.1	1.1	1.1	高 知
1.4	1.3	1.3	1.3	1.2	1.3	1.2	1.3	福 岡
1.4	1.5	1.5	1.5	1.4	1.3	1.3	1.3	佐 賀
1.9	2.0	1.9	1.9	1.9	1.9	1.9	1.9	長 崎
2.3	2.3	2.3	2.1	2.1	2.1	2.1	2.2	熊 本
1.6	1.6	1.6	1.6	1.6	1.6	1.6	1.6	大 宮
1.4	1.4	1.4	1.5	1.5	1.3	1.4	1.4	大 宮
2.0	2.1	2.1	2.2	2.1	2.1	2.1	2.1	鹿 児 島
	0.9	0.9	1.0	1.2	1.0	1.0	1.1	沖 縄

696	688			779			991	全 国
19	15			17			23	海 道
9	10			7			11	青 森
2	2			4			7	岩 手
5	8			7			14	宮 城
5	6			5			4	秋 田
6	6			12			7	山 形
14	14			17			22	島 城
15	16			17			15	木 馬
11	10			12			14	群 馬
17	21			18			30	茨 城
10	11			13			20	群 馬
12	19			14			22	千 葉
124	111			135			184	東 京
33	41			52			78	神 奈 川
11	15			15			15	新 潟
5	8			6			6	富 山
5	7			6			3	石 川
4	4			4			5	福 井
4	5			8			9	山 梨
15	14			16			17	野 田
10	8			10			9	岐 阜
13	16			19			23	静 岡
19	20			20			30	愛 知
15	9			10			11	滋 賀
7	5			8			3	三 重
32	29			30			25	京 都
71	65			76			96	大 阪
36	34			37			56	兵 庫
14	13			15			17	奈 良
9	8			9			11	和 歌 山
1	2			3			4	鳥 取
2	1			2			6	島 根
15	11			11			21	山 口
20	15			21			24	廣 島
12	11			8			15	山 口
11	10			10			15	徳 島
5	6			8			6	香 川
10	11			13			14	愛 媛
5	3			4			7	高 知
18	17			22			23	福 岡
2	4			6			6	佐 賀
12	12			8			11	長 崎
9	9			15			16	熊 本
7	9			7			11	大 宮
9	9			10			13	大 宮
6	7			8			6	鹿 児 島
-	1			4			6	沖 縄

表 II - 4 一般診療所延数(神経科)

昭和年	30	35	40	41	42	43	44	45
全国			1,523		1,598	1,597	1,643	1,749
北海道			64		49	61	54	57
北海森			12		14	12	10	20
手城田			24		21	28	23	25
青岩宮			37		41	34	35	33
秋田			13		10	11	12	19
山形			11		10	12	18	14
福島			36		31	34	35	36
茨城			15		22	23	25	16
栃群			23		34	32	30	37
群馬			38		53	47	52	56
埼玉			26		41	41	35	34
千葉			34		42	34	44	38
東京			290		287	294	312	345
神奈川			42		52	60	65	71
新潟			34		27	30	35	33
富山			16		20	18	14	17
石川			16		17	13	13	13
福井			14		17	16	11	15
山梨			15		17	12	8	11
長野			34		23	29	27	32
岐阜			35		41	39	36	37
静岡			22		31	30	36	33
愛知			46		47	49	49	49
三重			15		19	16	19	19
滋賀			11		10	5	9	13
京都			72		64	63	69	65
大阪			113		125	130	128	128
兵庫			62		67	61	72	78
奈良			24		27	25	27	27
和歌山			30		28	29	28	32
鳥取			3		3	3	1	1
島根			7		7	6	6	11
岡山			24		31	29	23	29
広島			33		40	43	41	51
山口			21		17	16	18	20
徳島			19		24	23	23	22
香川			8		4	5	5	8
愛媛			24		19	23	22	21
高知			21		27	18	17	25
福岡			41		40	42	50	51
佐賀			9		5	5	6	6
長崎			25		21	23	22	29
熊本			19		22	20	21	19
大分			13		18	23	22	23
宮崎			9		9	12	13	14
鹿児島			23		24	18	22	16
沖縄								

表 II - 5 病院の精神病床総数

全国	95,067	172,950	191,597	210,627	226,063	238,190	247,265
北海道	5,457	10,031	10,899	11,877	12,560	13,350	14,087
北海森	1,091	2,284	2,505	2,590	2,994	3,213	3,416
手城田	855	1,792	2,168	2,289	2,344	2,731	2,911
青岩宮	1,477	2,576	2,722	2,889	3,053	3,133	3,288
秋田	764	1,745	2,246	2,527	2,866	2,886	3,342
山形	995	1,604	1,604	1,819	1,881	1,940	2,010
福島	1,745	3,292	3,990	4,618	4,849	5,324	5,296
茨城	2,136	3,914	4,185	4,535	5,011	5,176	5,393
栃群	1,230	3,049	3,184	3,267	3,564	3,738	3,843
群馬	1,487	2,143	2,466	2,842	3,082	3,082	3,302
埼玉	2,736	4,167	4,682	5,190	5,886	6,277	6,431
千葉	3,498	5,102	5,800	6,329	6,767	7,551	7,849
東京	10,567	15,886	17,181	19,005	21,576	22,400	22,330
神奈川	4,088	7,188	8,008	8,816	9,540	10,012	10,145
新潟	1,851	3,424	3,919	4,330	4,639	4,930	5,412
富山	1,028	1,769	2,014	2,158	2,479	2,771	2,940
石川	1,351	1,753	2,146	2,278	2,388	2,434	2,483
福井	692	1,258	1,346	1,485	1,702	1,822	1,821
山梨	1,093	1,749	2,034	2,156	2,223	2,301	2,392
長野	1,809	3,581	3,935	4,085	4,154	4,457	4,521

4 6	4 7	4 8	4 9	5 0	5 1	5 2	5 3	昭和 年
1,734	1,677			1,522			1,519	全 国
62	58			42			54	北海道
15	19			16			23	青森
24	23			24			31	岩手
43	37			33			27	宮城
17	18			13			9	秋田
17	13			21			17	山形
41	36			32			29	福島
24	24			14			14	茨城
35	33			39			46	栃木
50	50			45			52	群馬
36	34			27			27	埼玉
41	44			37			40	千葉
330	327			281			275	東京都
70	73			70			80	神奈川県
25	27			25			20	新潟
17	19			13			10	富山
12	12			13			8	石川
12	9			7			7	福井
12	7			7			9	山梨
29	30			25			29	長野
37	30			27			24	岐阜
37	41			42			46	静岡
47	44			37			40	愛知
25	21			21			19	三重
9	7			8			7	滋賀
55	53			45			32	京都
136	133			144			133	大阪
76	75			60			68	兵庫
27	19			22			20	奈良
35	27			23			21	和歌山
-	-			1			3	鳥取
10	8			5			9	島根
30	27			22			23	岡山
50	42			36			36	広島
17	16			18			21	山口
19	23			24			28	徳島
7	5			4			6	香川
21	23			22			17	愛媛
23	19			21			9	高知
53	58			58			47	福岡
9	9			6			6	佐賀
25	30			19			17	長門
18	20			19			20	熊本
19	17			15			15	鹿儿岛
16	10			14			14	那覇
21	19			19			18	鹿児島
	8			6			13	沖縄

253,462	261,527	268,669	273,710	278,123	284,146	290,121	294,550	全 国
14,369	15,059	15,827	16,435	16,700	17,007	17,073	17,933	北海道
3,503	3,594	3,590	3,744	3,745	3,892	3,998	4,066	青森
3,084	3,134	3,276	3,456	3,661	3,741	3,785	3,850	岩手
3,387	3,387	3,461	3,588	3,651	3,754	3,859	3,934	宮城
3,227	3,188	3,278	3,298	3,298	3,405	3,524	3,635	秋田
2,010	2,010	2,102	2,101	2,201	2,369	2,402	2,469	山形
5,578	5,778	5,972	6,148	6,322	6,431	6,528	6,652	福島
5,784	5,902	6,005	6,343	6,373	6,623	7,102	7,270	茨城
3,882	4,192	4,402	4,549	4,563	4,704	4,795	4,903	栃木
3,493	3,493	3,678	3,711	3,815	3,929	3,969	4,262	群馬
6,639	6,678	6,714	6,686	7,098	7,316	7,559	7,738	埼玉
8,176	8,236	8,763	8,894	8,904	9,054	9,302	9,440	千葉
22,949	22,797	23,000	23,463	23,865	24,939	25,370	24,121	東京都
10,411	10,448	10,787	10,849	10,838	10,947	11,145	11,154	神奈川県
5,506	5,582	5,787	5,927	5,876	6,046	6,038	6,013	新潟
3,052	3,239	3,303	3,314	3,438	3,475	3,486	3,495	富山
2,534	2,829	2,928	3,054	3,207	3,290	3,236	3,365	石川
1,738	1,768	1,858	1,892	1,886	1,896	1,929	1,929	山梨
2,439	2,496	2,496	2,506	2,486	2,512	2,528	2,549	福井
4,703	4,993	5,064	5,098	5,168	5,059	5,197	5,283	長野

昭和年	30	35	40	41	42	43	44	45
岐静愛三滋		1,319	2,194	2,304	2,404	2,464	2,621	2,639
京大兵奈和歌山		1,821	3,026	3,312	3,927	4,191	4,682	5,203
鳥島岡広山		3,312	6,181	6,709	7,506	8,330	9,226	10,234
徳香愛高福		1,445	3,234	3,524	3,787	3,857	3,886	4,027
佐長熊大宮		934	1,365	1,395	1,729	1,729	1,739	1,859
鹿児島		2,819	3,842	4,317	4,561	4,934	5,092	5,145
鹿沖		5,844	10,281	11,422	12,966	13,787	14,442	14,925
鹿沖		3,037	5,750	6,870	7,452	7,671	8,058	8,622
鹿沖		829	1,299	1,676	1,880	1,939	2,077	2,077
鹿沖		1,051	2,359	2,435	2,544	2,544	2,544	2,678
鹿沖		520	1,007	1,131	1,333	1,386	1,527	1,616
鹿沖		654	1,425	1,450	1,464	1,895	2,029	1,961
鹿沖		2,128	3,171	3,369	4,120	4,439	4,549	4,549
鹿沖		2,013	4,029	4,874	5,354	5,531	5,908	6,129
鹿沖		1,575	2,999	3,120	3,496	3,750	3,963	4,207
鹿沖		1,274	2,411	2,631	2,938	3,016	2,974	3,093
鹿沖		692	2,035	2,085	2,228	2,337	2,387	2,469
鹿沖		1,306	2,967	3,146	3,325	3,470	3,525	3,673
鹿沖		1,349	2,041	2,285	2,610	2,858	3,065	3,166
鹿沖		5,374	10,751	12,062	12,808	13,643	14,626	15,024
鹿沖		1,171	1,965	2,099	2,340	2,609	2,833	2,955
鹿沖		1,681	3,612	4,062	4,978	5,311	5,543	5,897
鹿沖		1,891	5,217	5,646	6,120	6,410	6,605	6,614
鹿沖		1,277	2,748	3,146	3,271	3,421	3,432	3,624
鹿沖		1,144	3,088	3,344	3,720	4,111	4,319	4,343
鹿沖		2,657	5,646	6,149	6,681	6,872	7,005	7,324

表II-6 精神病院の精神病床数

全国		130,119	142,938	157,654	169,516	177,567	185,162
北海道		6,791	7,142	7,652	8,161	8,875	9,561
青森		1,740	1,886	1,917	2,112	2,271	2,392
岩手		1,203	1,536	1,557	1,557	1,567	1,669
宮城		1,610	1,638	1,805	1,970	2,023	2,229
秋田		1,008	1,318	1,599	1,938	1,958	2,407
山形		1,375	1,375	1,612	1,674	1,677	1,699
福島		2,193	2,574	2,953	3,098	3,319	3,059
茨城		3,073	3,238	3,449	3,781	3,738	3,633
栃木		2,430	2,565	2,470	2,647	2,962	3,067
群馬		2,027	2,350	2,683	2,923	2,923	3,143
埼玉		2,027	2,182	2,879	3,397	3,951	4,105
千葉		3,369	3,912	4,519	4,953	5,406	5,643
東京都		10,759	11,460	12,722	14,442	15,083	15,783
神奈川県		5,556	6,152	6,645	7,307	7,878	8,006
新潟		2,753	3,098	3,333	3,533	3,631	3,964
富山		1,242	1,469	1,613	1,809	2,058	2,183
石川		913	1,204	1,349	1,409	1,455	1,504
福山		1,207	1,295	1,434	1,651	1,771	1,592
山梨		1,552	1,837	1,959	2,026	2,104	2,152
長野		2,099	2,218	2,276	2,280	2,424	2,500
岐阜		1,980	2,090	2,140	2,200	2,261	2,279
静岡		2,669	2,895	3,707	3,971	4,462	4,983
愛知		4,207	4,807	5,087	5,567	5,811	6,535
三重		2,562	2,805	3,118	3,188	3,217	3,348
滋賀		755	1,275	1,285	1,285	1,295	1,315
京都		2,638	3,039	3,037	3,332	3,479	3,532
大阪		7,572	8,612	9,690	10,507	10,916	11,545
兵庫		4,773	5,308	5,998	6,510	6,765	7,273
奈良		1,019	1,019	1,100	1,149	1,287	1,287
和歌山		921	837	885	889	889	1,023
鳥取		915	951	1,052	1,052	1,093	1,137
島根		959	984	987	1,330	1,530	1,161
岡山		3,002	3,200	3,882	4,110	4,212	4,212
広島		3,410	3,961	4,278	4,555	4,848	5,270
山口		2,866	2,990	3,366	3,620	3,852	4,096
徳島		2,169	2,389	2,696	2,774	2,732	2,851
香川		1,109	1,159	1,242	1,351	1,351	1,518
愛媛		2,578	2,702	2,881	3,004	3,165	3,313
高松		1,395	1,404	1,491	1,377	1,444	1,718
福岡		8,096	8,930	9,299	9,496	9,341	9,091
佐賀		1,283	1,375	1,580	1,849	2,048	2,165
長門		3,297	3,747	4,641	4,974	5,206	5,387
熊本		5,010	5,439	5,677	5,967	6,144	6,153
本分		2,552	2,903	2,958	3,221	3,212	3,404
分崎		2,137	2,114	3,072	3,326	3,626	3,650
大宮							
鹿児島		5,318	5,554	6,079	6,244	6,307	6,625
鹿沖							

4 6	4 7	4 8	4 9	5 0	5 1	5 2	5 3	昭和年
2,705	2,730	3,017	3,017	3,047	3,064	3,070	3,139	岐阜
5,427	6,024	5,843	5,930	5,912	6,144	6,325	6,473	静愛
10,439	10,431	10,495	10,436	10,632	10,848	11,255	11,556	滋賀
4,027	4,069	4,240	4,179	4,268	4,298	4,366	4,379	京都
1,859	1,890	1,896	1,896	1,896	1,896	1,867	1,789	大阪
5,627	5,662	6,250	6,555	6,998	7,069	7,117	7,148	奈良
15,280	15,613	16,177	16,607	17,061	17,448	17,843	18,187	兵衛
8,350	8,654	8,773	8,959	8,974	9,019	9,321	9,345	和歌山
2,077	2,139	2,161	2,169	2,190	2,231	2,247	2,233	徳島
2,834	3,023	3,023	3,039	2,938	2,941	2,953	3,002	香愛
1,736	1,685	1,813	1,813	1,813	1,830	1,877	1,877	高福
2,012	2,082	2,109	2,191	2,162	2,054	2,076	2,212	岡
4,646	4,660	4,694	4,694	4,680	4,680	4,680	4,658	根
6,227	6,532	6,742	6,847	6,889	6,889	6,891	7,200	山
4,210	4,334	4,450	4,492	4,600	4,759	4,844	5,031	島
3,230	3,381	3,504	3,468	3,516	3,618	3,660	3,732	口
2,469	2,509	2,539	2,621	2,622	2,622	2,466	3,039	徳
3,849	3,969	3,912	4,186	4,322	4,501	4,732	4,691	香
3,290	3,502	3,538	3,616	3,652	3,629	3,643	3,737	愛
15,110	15,606	15,910	16,061	16,079	16,639	17,349	17,633	高
3,220	3,197	3,296	3,297	3,290	3,306	3,306	3,326	福
6,087	6,156	6,357	6,369	6,442	6,622	6,878	6,921	岡
6,745	7,015	7,168	7,303	7,471	7,886	8,103	8,224	賀
3,825	3,888	3,912	4,027	4,052	4,052	4,052	4,172	崎
4,356	4,432	4,726	4,873	4,910	4,948	4,995	5,166	本
7,361	7,436	7,651	7,715	7,833	7,910	8,153	8,265	分
	2,105	2,182	2,294	2,779	2,854	2,995	3,186	崎

188,395	195,059	199,335	204,537	209,768	215,060	218,622	全 国
9,733	10,426	11,108	10,772	10,952	10,956	11,104	北海道
2,479	2,479	2,475	2,629	2,926	3,032	3,100	北海
2,194	2,244	2,244	2,402	2,636	2,680	2,745	道
2,326	2,326	2,440	2,577	2,624	2,695	2,873	青森
2,407	2,241	2,321	2,341	2,628	2,489	2,839	手
1,699	1,699	1,791	1,890	1,939	2,073	2,090	城
3,240	3,592	3,864	4,205	4,432	4,704	4,980	田
3,787	4,090	4,191	4,408	4,575	4,917	5,060	形
3,106	3,154	3,205	2,995	3,136	3,184	3,058	島
2,679	2,679	2,864	2,897	3,011	3,051	3,312	木
4,294	4,615	4,582	4,968	5,020	4,847	5,968	馬
5,838	5,677	6,024	6,367	6,807	7,022	7,163	玉
16,226	16,208	15,951	15,684	16,726	17,296	15,423	葉
8,198	8,188	8,492	9,023	9,132	9,237	9,382	京
4,023	4,055	4,129	4,240	4,410	4,402	4,411	神
2,313	2,483	2,547	2,383	2,272	2,272	2,338	奈
1,551	1,850	1,940	2,154	2,176	2,188	2,269	川
1,490	1,520	1,611	1,645	1,655	1,688	1,688	澗
2,199	2,256	2,256	2,246	2,272	2,288	2,309	富
2,286	2,458	2,528	2,550	2,542	2,309	2,389	石
2,345	2,373	2,660	2,690	2,707	2,713	2,782	福
5,148	5,683	5,556	5,635	5,867	6,088	6,220	山
7,131	7,209	7,196	7,226	7,266	7,570	7,755	長
3,348	3,390	3,565	3,679	3,709	3,777	3,578	岐
1,315	1,152	1,152	1,152	1,152	1,160	1,145	静
2,746	2,746	2,806	2,959	3,072	3,120	3,151	愛
11,876	12,050	12,460	13,151	13,538	14,089	13,939	三
7,139	7,211	7,146	7,328	7,373	7,477	7,476	滋
1,287	1,352	1,349	1,357	1,198	798	718	賀
1,023	1,212	1,212	1,423	1,773	1,785	1,834	重
1,233	1,237	1,265	1,265	1,282	1,629	1,629	慶
1,213	1,283	1,770	1,823	1,774	1,796	1,932	都
4,309	4,323	4,035	4,035	4,035	4,035	3,696	阪
5,318	5,636	5,696	5,848	5,848	5,850	6,146	庫
4,099	4,223	4,339	4,489	4,648	4,733	4,920	良
3,038	3,139	3,095	3,078	3,180	3,210	3,282	山
1,518	1,558	1,588	1,671	1,671	1,562	2,135	歌
3,489	3,579	3,522	3,812	3,965	4,239	4,198	取
1,874	1,799	1,799	1,835	1,843	1,871	1,871	根
8,958	9,160	9,275	9,113	9,573	10,975	10,473	島
2,250	2,227	2,418	2,412	2,132	2,132	2,152	岡
5,577	5,741	5,807	5,943	6,121	6,377	6,417	賀
6,464	6,704	6,857	6,841	7,256	7,323	7,581	崎
3,605	3,668	3,692	3,832	3,832	3,832	3,932	本
3,671	3,727	3,810	4,063	3,891	3,893	4,361	分
6,353	6,422	6,660	6,862	6,932	7,136	7,227	崎
	2,015	2,042	2,639	2,419	2,560	2,751	鹿

表II-7 一般病院の精神病床数

昭和 年	3 0	3 5	4 0	4 1	4 2	4 3	4 4	4 5
全 国			42,831	48,659	52,973	56,547	60,623	62,103
北海道			3,240	3,757	4,225	4,399	4,475	4,526
青森			544	619	673	882	942	1,024
岩手			589	632	732	787	1,164	1,242
宮城			966	1,084	1,084	1,083	1,110	1,059
秋田			737	928	928	928	928	935
山形			229	229	207	207	263	311
福島			1,099	1,416	1,665	1,751	2,005	2,237
茨城			841	947	1,086	1,230	1,438	1,760
栃木			619	619	797	917	776	776
群馬			116	116	159	159	159	159
埼玉県			2,140	2,500	2,311	2,489	2,326	2,326
千葉県			1,733	1,888	1,810	1,814	2,145	2,206
東京都			5,127	5,721	6,283	7,134	7,317	6,547
神奈川県			1,632	1,856	2,171	2,233	2,134	2,139
新潟			671	821	997	1,106	1,299	1,448
富山			527	545	545	670	713	757
石川			840	942	929	979	979	979
福井			51	51	51	51	51	229
山梨			197	197	197	197	197	240
長野			1,482	1,717	1,809	1,874	2,033	2,021
岐阜			214	214	264	264	360	360
静岡県			357	417	220	220	220	220
愛知県			1,974	1,902	2,419	2,763	3,415	3,699
三重			672	719	669	669	669	679
滋賀			610	120	444	444	444	544
京都			1,204	1,278	1,524	1,602	1,613	1,613
大阪			2,709	2,810	3,276	3,280	3,526	3,380
兵庫県			977	1,562	1,454	1,161	1,293	1,349
奈良			280	657	780	790	790	790
和歌山			1,438	1,598	1,659	1,655	1,655	1,655
鳥取			92	180	281	334	434	479
島根			466	466	477	565	499	800
岡山			169	169	238	329	337	337
広島			619	913	1,076	976	1,060	859
山口			133	130	130	130	111	111
徳島			242	242	242	242	242	242
香川			926	926	986	986	1,036	951
愛媛			389	444	444	466	360	360
高松			646	881	1,119	1,481	1,621	1,448
福岡			2,655	3,132	3,509	4,147	5,285	5,933
佐賀			682	724	760	760	790	790
長門			315	315	337	337	337	510
熊本			207	207	443	443	461	461
大分			196	243	313	200	220	220
宮崎			951	1,230	648	785	693	693
鹿児島			328	595	602	628	698	699
沖縄								

表II-8 総合病院(一般病院再掲)の精神病床数

全 国								15,338
北海道								2,224
青森								453
岩手								363
宮城								241
秋田								528
山形								255
福島								523
茨城								50
栃木								67
群馬								40
埼玉県								624
千葉県								653
東京都								954
神奈川県								255
新潟								494
富山								290
石川								144
福井								50
山梨								-
長野								527

4 6	4 7	4 8	4 9	5 0	5 1	5 2	5 3	昭和 年
65,067	66,468	69,334		73,586	74,378	75,061	76,528	全 国
4,636	4,633	4,719		5,928	6,055	6,117	6,829	北海道
1,024	1,115	1,115		1,116	966	966	966	青森
890	890	1,032		1,259	1,105	1,105	1,105	岩手
1,061	1,061	1,021		1,074	1,130	1,164	1,056	宮城
820	947	957		957	937	1,035	796	秋田
311	311	311		311	430	329	370	山形
2,338	2,186	2,108		2,117	1,999	1,948	1,948	福島
1,997	1,812	1,814		1,965	2,048	2,185	2,210	茨城
776	1,038	1,197		1,568	1,568	1,719	1,737	栃群
814	814	814		918	918	918	950	馬
2,345	2,063	2,132		2,130	2,296	2,712	1,770	埼玉
2,338	2,559	2,739		2,537	2,247	2,280	2,277	千葉
6,723	6,589	7,049		8,181	8,213	8,074	8,698	東京
2,213	2,260	2,295		1,815	1,815	1,908	1,772	神奈川
1,483	1,527	1,658		1,636	1,636	1,636	1,602	新
739	756	756		1,055	1,203	1,214	1,157	富山
983	979	988		1,053	1,114	1,048	1,096	石川
248	248	247		241	241	241	241	福山
240	240	240		240	240	240	240	山梨
2,417	2,535	2,536		2,618	2,517	2,888	2,894	長野
360	357	357		357	357	357	357	岐阜
279	341	287		277	277	237	253	静岡
3,308	3,222	3,299		3,406	3,582	3,685	3,801	愛知
679	679	675		589	589	589	801	三重
544	738	744		744	744	707	644	滋賀
2,881	2,916	3,444		4,039	3,997	3,997	3,997	京都
3,404	3,563	3,717		3,910	3,910	3,754	4,248	大阪
1,211	1,443	1,627		1,646	1,646	1,884	1,869	兵庫
790	787	812		833	1,033	1,449	1,315	奈良
1,811	1,811	1,811		1,515	1,168	1,168	1,168	和歌山
503	448	548		548	548	248	248	取根
799	799	339		339	280	280	280	島山
337	337	659		645	645	645	962	岡
909	896	1,046		1,041	1,041	1,041	1,054	山
111	111	111		111	111	111	111	島口
192	242	409		438	438	450	450	徳島
951	951	951		951	951	904	904	香川
360	390	390		510	536	493	493	愛媛
1,416	1,703	1,739		1,817	1,786	1,772	1,866	高知
6,152	6,446	6,635		6,966	7,066	6,374	7,160	福
970	970	878		878	1,174	1,174	1,174	佐賀
510	415	550		499	501	501	504	長崎
281	311	311		630	630	780	643	熊本
220	220	220		220	220	220	240	大分
685	705	916		847	1,057	1,102	799	宮崎
1,008	1,014	991		971	978	1,017	1,038	鹿
	90	140		140	435	435	435	児島
								沖繩

16,461	16,370	16,357		16,278	16,344	16,434	16,534	全 国
2,360	2,360	2,360		2,352	2,386	2,358	2,396	北海道
453	453	453		454	304	304	367	青森
363	363	363		363	363	363	363	岩手
241	241	201		201	201	201	201	宮城
470	370	470		470	450	450	446	秋田
255	255	255		255	252	249	314	山形
523	523	523		514	474	514	474	福島
50	50	50		50	50	50	50	茨城
67	217	217		555	555	555	555	栃群
40	40	40		40	40	40	40	馬
584	148	148		132	370	369	360	埼玉
653	650	650		650	683	650	660	千葉
1,015	977	900		957	957	996	996	東京
304	292	340		573	523	573	523	神奈川
494	494	494		494	494	494	495	新
290	377	377		377	377	377	377	富山
144	144	144		194	194	194	194	石川
50	50	50		-	-	-	50	福山
-	-	-		-	-	-	-	山梨
525	575	575		651	658	651	658	長野



昭和年	30	35	40	41	42	43	44	45
岐阜								255
静								110
愛								264
三								291
滋								544
京都								403
大								1,614
兵								707
奈								236
和								344
歌								42
山								170
取								133
根								240
山								111
島								45
岡								317
山								53
德								-
香								507
愛								-
高								101
福								90
佐								20
長								-
熊								6
大								
宮								
分								
崎								
本								
島								
鹿								
兒								
島								
繩								
鹿								
沖								

表II-9 人口10万対病院精神病床総数

全 国	49.6	176.0	193.4	210.1	222.9	232.0	238.4
北海道	50.6	194.0	209.9	227.5	239.7	254.4	271.7
青森	28.4	161.2	176.4	181.5	209.1	223.6	239.4
岩手	27.9	127.0	154.3	163.3	167.1	196.2	212.2
宮城	26.8	146.9	154.7	162.9	170.8	174.0	180.8
秋田	22.2	136.3	176.9	199.8	228.0	230.9	269.3
山形	25.9	127.0	127.9	145.4	150.8	156.3	163.9
福島	33.2	165.9	202.2	234.2	246.1	270.7	272.1
茨城	35.7	190.4	204.0	219.6	240.7	245.1	251.7
栃木	38.9	200.4	209.2	213.4	231.0	239.6	243.2
群馬	35.8	133.5	153.4	175.3	188.5	186.8	199.0
埼玉	51.6	138.2	148.3	156.4	169.4	172.0	166.3
千葉	81.6	188.8	208.8	219.1	224.8	238.7	233.3
東京都	69.8	146.2	155.8	170.2	191.0	196.5	195.9
神奈川	63.8	162.2	175.0	185.1	192.1	193.8	185.4
新潟	31.3	142.7	163.9	181.0	194.1	206.6	229.2
富山	56.1	172.5	196.9	210.5	241.6	269.3	285.4
石川	71.5	178.8	218.5	230.6	240.0	243.2	247.8
福井	42.7	167.6	179.9	198.3	226.9	242.9	244.8
山梨	54.8	229.2	266.9	281.8	290.2	300.0	313.9
長野	30.5	182.9	201.5	208.6	211.6	226.6	231.0
岐阜	30.5	129.0	135.1	139.8	142.0	149.6	150.0
静冈	23.9	103.9	112.9	131.8	138.7	153.0	168.4
愛知	44.7	128.8	137.3	150.2	162.6	175.5	190.0
三重	40.4	213.5	232.9	249.8	253.4	253.8	261.0
滋贺	54.8	160.0	163.5	201.5	199.9	198.7	208.9
京都	85.8	182.7	203.5	211.7	225.7	229.8	228.7
大阪	73.4	154.4	167.9	185.5	191.9	195.4	195.9
兵庫	44.9	133.4	157.7	168.6	171.0	176.2	184.7
奈良	71.1	157.3	200.2	220.1	221.9	231.3	223.3
和歌山	33.2	229.7	236.6	245.8	244.4	243.9	256.8
鳥取	48.4	173.7	196.4	231.8	241.0	265.6	284.0
島根	29.8	173.4	179.0	182.5	238.7	258.1	253.4
岡山	86.0	192.8	204.3	247.7	264.9	269.0	266.5
広島	51.5	176.6	211.5	229.1	232.7	244.7	251.6
山口	43.7	194.3	203.5	228.8	246.5	260.9	278.4
徳島	63.2	295.8	325.6	365.4	377.9	374.6	391.0
香川	46.6	225.9	232.2	247.0	257.9	262.3	271.9
愛媛	47.2	205.1	218.8	231.9	242.8	247.2	259.0
高松	65.5	251.1	283.9	325.4	358.1	387.0	402.3
福岡	56.4	271.2	303.3	320.1	340.1	363.4	373.1
佐賀	86.9	225.4	241.5	270.2	304.4	336.3	352.6
長崎	30.2	220.1	248.4	305.4	328.4	346.0	375.6
熊本	40.0	294.6	320.1	347.5	366.5	381.1	389.1
鹿儿岛	24.0	231.4	267.3	278.9	293.1	295.9	313.5
大分	29.1	285.7	309.9	345.1	382.4	404.0	413.2
宮崎							
鹿児島	46.5	304.6	334.7	366.5	382.0	395.5	423.6
鹿儿岛							
沖绳							

4 6	4 7	4 8	4 9	5 0	5 1	5 2	5 3	昭和 年
255	252	252		252	252	252	302	岐 阜
110	110	110		100	127	167	143	静 岡
1,202	1,237	1,161		363	363	363	363	愛 知
291	291	287		287	287	287	287	滋 賀
544	544	550		550	505	550	272	三 重
403	403	403		403	403	403	403	京 都
1,614	1,693	1,693		1,774	1,777	1,774	1,714	大 阪
467	467	467		483	421	483	421	兵 庫
236	236	236		236	236	236	236	奈 良
344	344	344		240	240	240	344	和 歌 山
42	42	42		42	42	42	42	鳥 取
210	210	210		210	210	210	210	根 山
133	133	133		133	133	133	137	岡 山
290	290	240		355	355	355	368	廣 島
111	111	111		111	111	111	111	山 口
141	191	250		250	250	250	250	德 島
317	317	317		257	257	257	337	香 川
53	53	53		53	74	74	74	愛 媛
50	50	50		50	50	50	50	高 知
507	507	551		551	597	551	597	福 岡
-	-	-		-	-	-	-	佐 賀
101	101	101		101	103	103	105	長 崎
90	90	90		90	90	90	90	熊 本
20	20	20		20	20	20	40	分 崎
-	-	-		-	26	-	26	大 宮
49	99	76		45	45	45	45	鹿 島
-	-	-		40	-	-	-	沖 繩

241.4	243.7	247.1	183.8	248.5	254.1	251.3	255.7	全 國
277.0	289.3	302.5	199.8	312.9	313.7	315.3	326.8	北 海 道
245.3	251.0	249.8	182.1	254.9	267.6	262.4	270.2	青 森
226.1	230.3	240.7	194.1	264.3	270.6	268.4	274.0	岩 手
184.3	182.5	183.8	131.4	186.8	192.4	189.4	194.0	宮 城
261.7	259.7	268.0	191.6	267.5	283.5	275.0	291.5	秋 田
165.0	165.6	173.4	147.6	180.4	195.1	193.2	199.8	山 形
287.4	297.7	307.0	200.3	320.8	333.4	324.5	345.4	福 島
265.4	267.3	267.4	192.9	272.1	294.2	278.5	295.9	茨 城
242.0	257.9	266.6	179.6	268.7	283.1	274.3	274.3	栃 木
208.4	206.0	214.0	166.3	217.1	221.1	221.2	235.2	群 馬
163.4	156.5	150.1	98.4	147.2	148.6	147.4	148.8	埼 玉
232.3	224.4	228.6	157.0	214.6	212.5	212.3	209.7	京 都
200.0	197.7	199.4	135.2	204.5	217.8	213.9	207.4	東 京
182.8	177.2	177.7	145.9	169.4	168.8	168.3	166.2	神 奈 川
233.7	237.0	245.3	181.3	245.7	249.9	251.4	247.9	新 潟
294.6	310.2	313.7	240.9	321.0	321.3	322.1	320.1	富 石
250.6	276.9	282.9	189.7	299.7	296.6	304.1	305.9	石 川
232.7	235.2	245.1	216.1	243.7	246.0	243.1	244.8	福 山
319.2	325.4	324.2	292.4	317.5	320.0	319.6	321.8	山 梨
239.2	252.6	254.5	126.1	256.1	253.9	249.0	256.5	長 野
152.2	151.8	165.7	144.4	163.1	160.7	162.2	162.8	岐 阜
172.9	189.3	180.8	172.3	178.7	187.9	184.0	190.7	静 岡
189.2	185.0	182.5	123.1	179.5	185.9	181.1	188.9	愛 知
258.8	258.5	266.5	221.7	262.5	264.6	262.4	263.5	滋 賀
204.7	204.6	201.1	119.4	192.3	182.0	188.5	171.4	三 重
247.4	244.9	266.2	120.2	288.6	287.4	288.3	286.4	京 都
196.3	196.5	200.7	161.4	206.1	212.6	209.2	215.4	大 阪
176.4	180.1	180.1	147.8	179.8	183.7	182.9	179.2	兵 庫
216.8	215.5	210.2	128.6	203.3	199.2	202.8	192.8	奈 良
270.7	287.0	285.5	115.4	274.1	272.7	272.8	276.2	和 歌 山
305.6	296.0	317.0	220.0	312.0	318.1	312.3	316.0	鳥 取
262.3	272.7	276.0	242.1	281.1	267.9	266.4	284.0	根 山
268.4	266.5	265.6	225.7	258.0	254.2	255.9	251.4	岡 山
251.3	258.7	262.2	221.6	260.4	256.0	257.9	265.9	廣 島
278.3	285.3	292.0	286.0	295.8	307.6	303.9	317.8	山 口
409.4	428.3	443.0	382.6	436.8	450.2	447.2	456.8	德 島
269.8	271.6	271.6	176.3	272.8	251.6	270.0	307.6	香 川
271.1	278.5	273.4	255.3	295.0	318.4	304.9	314.2	愛 媛
418.6	444.5	447.3	226.9	452.0	445.4	445.8	454.1	高 知
372.9	382.3	385.7	228.2	374.5	392.3	381.7	393.9	福 岡
387.5	387.0	400.0	292.9	392.6	390.3	392.6	390.4	佐 賀
390.2	397.0	411.2	375.4	409.8	434.2	419.9	435.3	長 崎
400.3	418.0	427.4	396.0	435.6	463.8	455.6	466.7	熊 本
329.5	334.8	336.4	325.7	340.5	335.7	337.7	343.4	分 崎
416.4	423.3	449.2	378.4	452.5	448.4	449.8	458.4	大 宮
431.0	438.5	451.9	398.1	454.4	467.2	456.2	470.4	鹿 島
	217.2	219.7	211.4	266.4	279.4	269.5	294.2	沖 繩

表II-10 人口10万対精神病院精神病床数

昭和年	30	35	40	41	42	43	44	45
全 国								
北海道								
青森								
岩手								
宮城								
山形								
福島								
茨城								
栃木								
群馬								
埼玉								
千葉								
東京								
神奈川								
新潟								
富山								
石川								
福山								
山梨								
長野								
岐阜								
静岡								
愛知								
三重								
滋賀								
京都								
大阪								
兵庫								
奈良								
和歌山								
鳥取								
島根								
岡山								
広島								
山口								
徳島								
香川								
愛媛								
高松								
高知								
福岡								
佐賀								
長門								
熊本								
大分								
宮崎								
鹿児島								
鹿兒								
島								
沖縄								

表II-11 人口10万対一般病院精神病床数

全 国								
北海道								
青森								
岩手								
宮城								
山形								
福島								
茨城								
栃木								
群馬								
埼玉								
千葉								
東京								
神奈川								
新潟								
富山								
石川								
福山								
山梨								
長野								
岐阜								
静岡								
愛知								
三重								
滋賀								
京都								
大阪								
兵庫								
奈良								
和歌山								
鳥取								
島根								
岡山								
広島								
山口								
徳島								
香川								
愛媛								
高松								
高知								
福岡								
佐賀								
長門								
熊本								
大分								
宮崎								
鹿児島								
鹿兒								
島								
沖縄								

4 6	4 7	4 8	4 9	5 0	5 1	5 2	5 3	昭和 年
179.4	181.7	183.4	248.7	182.7	188.4	185.5	189.3	全 国
187.6	200.3	212.3	311.3	201.8	201.3	203.0	202.3	北海道
173.6	173.1	172.2	259.3	179.0	202.9	197.3	206.0	青森
160.9	164.9	164.9	253.4	173.4	191.6	189.1	195.4	岩手
126.6	125.3	129.6	187.6	131.8	134.3	132.4	141.9	宮 城
195.2	182.6	189.8	269.9	189.9	200.2	199.4	227.7	田 市
139.5	140.0	147.8	173.2	154.9	168.4	158.2	169.8	山 形
166.9	185.1	198.7	314.5	213.3	235.8	223.6	248.3	福 島
173.8	185.2	186.6	277.0	188.2	203.7	192.4	205.9	茨 城
193.6	194.1	194.1	271.4	176.4	183.8	182.9	174.9	栃 木
159.8	158.0	166.6	213.0	164.9	170.0	169.5	182.8	群 馬
105.7	108.1	102.4	143.6	103.0	95.3	101.2	114.7	埼 玉
165.9	154.7	157.2	222.9	153.5	160.4	159.6	159.1	千 葉
141.4	140.6	138.3	203.7	134.4	148.5	143.4	132.6	京 都
144.0	138.9	139.9	174.3	141.0	139.9	140.4	139.8	神 奈 川
170.8	172.2	175.0	250.2	177.3	182.2	183.4	181.8	新 潟
223.3	237.8	241.9	312.1	222.5	209.4	210.6	214.1	富 山
153.4	181.1	187.4	291.1	201.3	200.5	201.1	206.3	石 川
199.5	202.2	212.5	247.6	212.5	215.3	212.2	214.2	福 井
287.8	294.1	293.0	323.4	286.8	289.6	289.1	291.5	山 梨
116.3	124.4	127.0	254.3	126.4	112.8	125.1	116.0	長 野
132.0	131.9	146.1	163.8	144.0	142.0	143.3	144.3	岐 阜
164.1	178.6	172.0	181.1	170.3	180.8	175.7	183.3	静 岡
129.3	127.9	125.1	178.5	122.0	125.0	121.3	126.7	愛 知
215.2	215.4	224.1	259.7	226.3	228.9	226.4	215.3	三 重
144.8	124.7	122.2	196.5	116.8	113.1	114.5	109.7	滋 賀
120.8	118.8	119.5	276.1	122.0	126.0	125.3	126.2	京 都
152.5	151.7	154.6	203.5	158.8	167.8	162.3	165.1	大 阪
150.8	150.0	146.7	181.7	146.8	147.4	146.5	146.4	兵 庫
134.3	136.2	131.2	205.6	126.0	70.7	108.9	79.3	奈 良
97.7	115.1	114.4	285.6	132.7	164.8	164.5	168.7	和 歌 山
217.1	217.3	221.2	315.3	217.7	276.1	218.8	274.2	鳥 取
158.1	168.0	231.7	286.4	237.1	231.7	230.1	248.0	根 川
248.9	247.2	228.4	262.5	222.4	219.2	220.6	199.5	山 口
214.6	223.2	221.5	262.6	221.0	217.3	218.9	227.0	岡 山
270.9	278.0	284.7	293.2	288.7	300.5	296.8	310.8	山 口
385.0	397.6	391.3	437.9	382.4	394.8	393.1	401.7	德 島
165.9	168.6	169.8	276.8	173.9	159.4	172.1	216.1	香 川
245.7	251.2	246.1	290.7	260.2	285.3	268.6	281.2	愛 媛
238.4	228.4	227.4	456.0	227.1	228.7	226.4	227.3	高 知
221.1	224.4	224.8	384.9	212.3	248.2	219.6	234.0	福 岡
270.8	269.6	293.4	399.2	287.8	251.7	253.2	252.6	佐 賀
357.5	370.2	375.6	410.9	378.1	402.6	388.1	403.6	長 崎
383.6	399.4	408.9	433.4	398.9	419.2	419.2	430.2	熊 本
310.5	315.9	317.5	344.5	322.0	317.5	319.3	323.6	分 岐
351.0	355.9	362.2	458.0	374.5	349.5	353.7	387.5	大 宮
372.0	378.7	393.4	455.7	398.0	408.9	399.8	411.3	鹿 兒 島
	207.9	205.6	225.1	253.0	238.8	228.4	254.0	鹿 兒 島 沖

62.0	61.9	63.8	64.9	65.7	65.8	65.8	66.4	全 国
89.4	89.0	90.2	111.6	111.1	112.4	112.3	124.4	北海道
71.7	7 遼	77.6	77.2	76.0	64.7	65.1	64.2	青森
65.2	65.4	75.8	59.3	90.9	79.0	79.3	78.6	岩手
57.7	57.2	54.2	56.1	54.9	58.0	57.0	52.1	宮 城
66.5	77.1	78.3	78.3	77.6	83.3	75.7	63.8	秋 田
25.5	25.6	25.7	25.6	25.5	26.7	35.1	29.9	山 形
120.5	112.6	108.4	114.2	107.4	97.6	100.9	97.1	福 島
91.6	82.1	80.8	84.1	83.9	90.5	86.1	89.9	茨 城
48.4	63.9	72.5	91.8	92.3	99.2	91.4	99.4	栃 木
48.6	48.0	47.4	46.7	52.2	51.1	51.7	52.4	群 馬
57.7	48.3	47.7	45.2	44.2	53.3	46.3	34.0	埼 玉
66.4	69.7	71.5	65.8	61.1	52.1	52.7	50.6	千 葉
58.6	57.1	61.1	68.5	70.1	69.3	70.4	74.8	京 都
38.9	38.3	37.8	28.3	28.4	28.9	27.9	26.4	神 奈 川
62.9	64.8	70.3	68.9	68.4	67.7	68.0	66.0	新 潟
71.3	72.4	71.8	71.2	98.5	111.9	111.5	106.0	富 山
97.2	95.8	95.5	101.4	98.4	96.1	103.0	99.6	石 川
33.2	33.0	32.6	31.5	31.1	30.7	30.9	30.6	福 井
31.4	31.3	31.2	31.0	30.7	30.4	30.5	30.3	山 梨
122.9	128.3	127.4	128.2	129.2	141.1	123.9	140.5	長 野

昭和年	30	35	40	41	42	43	44	45
岐阜 静愛 三滋 京大 兵奈 和歌 鳥島 岡山 徳香 愛高 福 佐長 熊大 宮 鹿兒 沖								
卓岡 知重 賀 都阪 庫良 山 取根 山島 口 島川 媛知 岡 賀崎 本分 崎 鳥 兒 島 沖								

表II-12 医療金融公庫貸付対象病院病床増加数

全 国	2,434	8,445	8,681	6,147	3,057	6,045	2,291
北海道	183	674	226	250	20	827	-
青森	57	316	93	148	99	90	-
岩手	-	-	-	-	50	272	-
宮城	147	123	196	371	35	108	-
秋田	42	49	295	67	-	50	306
山形	-	44	-	86	-	130	-
福島	115	439	342	40	-	-	298
茨城	52	80	300	165	128	409	47
栃木	167	26	-	156	37	96	100
群馬	-	320	154	272	-	-	59
埼玉	-	515	440	315	93	69	182
千葉	-	122	245	290	238	313	205
東京都	-	358	1,103	1,106	493	718	92
神奈川県	-	456	195	576	191	104	170
新潟	321	72	327	188	133	182	-
富山	18	133	252	-	34	136	-
石川	-	391	184	21	-	30	-
福井	38	110	178	86	160	-	24
山梨	-	-	-	68	-	-	-
長野	222	150	114	-	-	108	146
岐阜	-	299	287	-	-	27	38
静愛	31	356	318	108	451	586	70
三滋	124	118	536	397	296	788	187
京大	125	270	82	-	-	-	-
兵奈	-	70	-	-	-	-	-
和歌山	-	-	270	-	120	-	102
鳥島	-	465	764	638	126	228	66
岡山	221	236	343	417	290	362	-
徳香	74	100	-	71	64	-	-
愛高	72	-	-	-	-	-	-
福	50	44	176	-	-	-	-
佐長	20	-	-	70	-	△41	-
熊大	-	24	712	118	-	39	56
宮	120	255	102	-	-	183	-
鹿兒	58	225	100	-	-	81	-
沖	-	-	-	-	-	-	-
	-	-	45	-	-	-	-
	10	244	8	100	-	150	143
	-	-	67	-	-	-	-
	-	-	50	23	3	-	-
	-	258	-	-	△4	-	-
	-	530	130	-	-	-	-
	-	-	46	-	-	-	-
	167	396	1	-	-	-	-
	-	-	-	-	-	-	-
	-	177	-	-	-	-	-

4 6	4 7	4 8	4 9	5 0	5 1	5 2	5 3	昭和 年
20.3	19.8	19.6	19.4	19.1	18.7	18.9	18.5	岐 卓
8.9	10.7	8.7	8.8	8.4	7.0	8.3	7.5	静 岡
60.0	57.1	57.4	55.4	57.5	60.9	59.8	62.1	愛 知
43.6	43.1	42.4	38.0	36.2	35.7	36.0	48.2	三 重
59.9	79.9	78.9	77.1	75.6	68.9	74.0	61.7	滋 賀
126.7	126.1	146.7	155.9	166.6	161.4	163.0	160.1	京 都
43.7	44.8	46.1	42.1	47.2	44.7	46.9	50.3	阪 庫
25.6	30.0	33.4	33.9	33.0	36.3	32.7	36.6	大 兵
82.5	79.3	79.0	77.0	77.3	128.5	93.9	113.6	奈 良
173.0	171.9	171.0	170.2	141.3	107.8	108.3	107.5	和 歌 山
88.6	78.7	95.8	95.3	94.3	42.0	93.5	41.8	鳥 取
104.2	104.6	44.4	44.3	44.1	36.1	36.3	35.9	島 根
19.5	19.3	37.3	36.9	35.6	35.0	35.3	51.9	島 岡
36.7	35.5	40.7	41.1	39.3	38.7	39.0	38.9	岡 広 山
7.3	7.3	7.3	7.2	7.1	7.0	7.1	7.0	山 口
24.3	30.7	51.7	55.3	54.4	55.4	54.1	55.1	徳 島
103.9	102.9	101.7	100.4	99.0	92.2	97.9	91.5	香 川
25.4	27.4	27.3	35.4	34.8	33.2	36.3	33.0	愛 媛
180.2	216.2	219.8	229.1	224.9	216.6	219.4	226.7	高 知
151.8	167.9	160.8	156.7	162.3	144.1	162.1	160.0	福 岡
116.7	117.4	106.6	106.3	104.8	138.6	139.4	137.8	佐 賀
32.7	26.8	35.6	35.5	31.7	31.6	31.8	31.7	長 崎
16.7	18.5	18.5	37.4	36.7	44.6	36.4	36.5	熊 本
18.9	18.9	18.9	18.8	18.5	18.2	18.3	19.8	大 分
65.5	67.3	87.1	79.6	78.1	98.9	96.1	70.9	宮 崎
59.0	59.8	58.5	57.6	56.3	58.3	56.4	59.1	鹿 兒 島
	9.3	14.1	13.1	13.4	40.6	41.1	40.2	沖 縄

1,877	2,223	1,298	557	1,999	1,015	2,451	2,167	全 国
-	-	-	84	99	-	-	-	北 海 道
-	-	-	-	44	14	22	-	青 森
45	50	188	-	138	59	-	50	岩 手
-	-	-	-	-	-	-	-	宮 城
-	92	-	91	13	-	26	27	秋 田
12	-	-	-	-	-	37	56	山 形
64	302	-	-	201	94	12	34	福 島
103	75	4	-	156	43	42	-	茨 城
-	174	-	-	24	-	10	28	栃 木
40	53	82	-	11	292	328	49	群 馬
133	76	270	-	39	45	273	16	埼 千
432	391	31	32	151	26	75	197	東 京
83	123	1	11	66	-	-	93	神 奈 川
△1	54	166	12	133	-	-	226	東 海 道
-	-	-	-	-	13	-	21	伊 豆 半 島
-	-	-	-	11	-	-	-	山 川 井 梨 野
-	50	-	-	30	-	128	-	富 士 山
-	-	-	-	16	-	39	-	福 山
125	-	-	-	38	-	-	-	山 長
19	89	-	14	-	43	43	132	岐 静 岡
439	8	-	-	125	33	49	33	愛 知
59	92	50	56	186	26	129	7	三 重
-	-	-	-	-	-	30	-	滋 賀
24	-	-	-	26	-	14	100	京 都
△1	60	-	△13	98	43	18	100	阪 庫
66	326	248	-	18	181	426	181	大 兵
175	104	41	92	88	16	175	292	奈 良
-	-	-	-	-	141	14	13	和 歌 山
-	-	-	-	-	-	-	-	山 口
-	-	-	-	-	-	-	-	鳥 取
60	60	-	-	-	-	56	-	島 根
-	-	-	-	-	-	23	179	岡 広 山
-	-	-	-	-	-	103	15	山 口
-	-	-	-	-	38	3	-	徳 島
-	-	-	-	-	-	-	21	香 川
-	-	80	1	41	65	118	65	愛 媛
-	-	109	36	36	44	-	44	高 知
-	44	-	-	169	25	144	-	福 岡
-	-	-	-	-	36	-	-	佐 賀
-	-	-	-	83	20	5	20	長 崎
-	-	-	40	-	-	6	84	熊 本
-	-	-	41	-	-	15	27	大 分
-	-	-	-	-	-	6	20	宮 崎
-	-	-	60	-	-	76	49	鹿 兒 島
-	-	-	-	-	-	-	-	沖 縄

(△=減少)



〔Ⅲ〕 精神医療施設の従事者数の年次推移  
(都道府県別)



表 III-1 精神病院の医師数

昭和年	30	35	40	41	42	43	44	45
全 国			3,983	4,330	4,601	4,923	5,231	5,499
北海道			187	188	199	217	229	242
青森			52	52	51	50	49	55
岩手			43	55	57	61	56	56
宮城			45	46	51	55	57	64
秋田			23	31	40	49	54	67
山形			21	22	25	26	26	27
福島			66	79	91	99	91	79
茨城			91	90	94	108	102	94
栃木			81	86	79	92	96	99
群馬			63	76	74	82	89	83
埼玉県			97	106	126	146	173	184
千葉県			129	140	150	160	182	189
東京都			361	378	391	410	477	532
神奈川県			189	207	223	260	286	299
新潟県			73	72	77	85	106	107
富山県			33	41	47	53	57	62
石川県			32	37	44	46	48	51
福井県			29	30	30	35	40	39
山梨県			39	41	40	43	45	51
長野県			61	67	64	69	75	69
岐阜県			65	62	68	67	73	71
静岡県			84	98	108	112	119	134
愛知県			125	155	164	169	190	215
三重県			83	89	93	92	94	101
滋賀県			21	39	31	36	35	33
京都府			98	122	96	100	108	126
大阪府			256	282	320	331	344	351
兵庫県			147	150	172	201	203	218
奈良県			28	30	30	32	39	44
和歌山県			22	22	24	19	25	31
鳥取県			33	30	30	31	28	29
島根県			26	29	28	31	36	35
岡山県			82	84	104	122	126	121
広島県			92	104	111	127	126	138
山口県			91	92	97	109	105	118
徳島県			68	70	74	74	81	79
香川県			34	38	49	48	45	54
愛媛県			67	73	87	88	93	101
高知県			32	32	31	32	30	32
福岡県			274	299	318	319	336	320
佐賀県			29	34	34	38	45	48
長崎県			113	126	139	140	142	145
熊本県			147	154	152	161	183	189
大分県			67	72	72	78	83	89
宮崎県			56	58	71	71	61	73
鹿児島県			128	142	145	149	143	155

表 III-2 精神病院の常勤医師数

全 国								
北海道								
青森								
岩手								
宮城								
秋田								
山形								
福島								
茨城								
栃木								
群馬								
埼玉県								
千葉県								
東京都								
神奈川県								
新潟県								
富山県								
石川県								
福井県								
山梨県								
長野県								

4 6	4 7	4 8	4 9	5 0	5 1	5 2	5 3	昭和 年
5,729	5,907	6,155	6,267	6,392	6,606	6,845	7,111	全 国
255	295	310	312	312	320	341	338	北海道
56	61	61	62	60	70	67	71	青森
70	73	71	76	71	77	76	77	岩手
63	63	77	76	77	75	77	82	宮城
65	63	64	67	63	68	69	73	秋田
27	32	38	38	39	39	43	38	山形
73	84	95	103	109	124	135	148	福島
104	110	113	108	113	119	119	125	茨城
106	101	97	104	98	103	106	100	栃木
90	91	91	95	91	95	103	114	群馬
191	193	203	201	198	219	220	260	埼玉
204	204	217	224	248	262	270	269	千葉
628	591	585	600	594	585	634	628	東京都
281	284	287	323	325	344	368	379	神奈川県
125	129	127	135	142	137	139	143	新潟
63	63	70	69	65	60	64	72	富山
47	57	63	61	69	65	71	75	石川
40	44	42	42	45	47	47	48	福井
52	53	54	56	58	56	63	66	山梨
65	71	73	73	71	67	70	68	長野
76	81	89	96	99	104	107	99	岐阜
149	162	169	168	169	179	176	191	静岡県
254	245	255	259	272	281	292	313	愛知県
97	100	101	108	108	107	113	106	三重
34	29	31	28	29	31	31	34	滋賀
99	97	106	107	107	108	106	115	京都
352	369	421	408	410	460	469	488	大阪府
207	202	203	219	224	237	234	246	兵庫県
39	41	34	32	33	25	19	25	奈良
29	27	29	30	32	46	45	45	和歌山
35	35	34	35	34	32	40	39	鳥取
36	38	49	49	50	47	52	57	島根
118	128	118	123	128	127	126	124	岡山
144	150	158	154	158	157	155	170	広島
114	116	120	116	121	128	127	125	山口
87	90	93	85	88	83	81	83	徳島
53	52	56	60	60	57	51	65	香川
96	99	101	102	111	110	111	112	愛媛
42	38	39	37	36	35	38	36	高松
316	327	357	368	367	384	445	430	高知県
54	54	61	63	65	57	66	67	佐賀
192	211	212	217	254	269	259	290	長崎
195	202	208	201	207	217	228	247	熊本
88	99	101	102	94	98	95	100	大分
76	74	78	83	84	79	84	97	宮崎
142	139	144	140	150	154	162	171	鹿儿岛
	40	50	52	54	62	51	62	沖縄

	2,857	2,951	2,933	2,909	2,978	3,026	3,106	全 国
	145	156	154	153	162	166	171	北海道
	34	32	32	32	42	40	39	青森
	41	43	50	44	43	45	46	岩手
	38	41	41	40	39	40	42	宮城
	25	23	23	22	20	20	25	秋田
	20	24	24	24	24	26	26	山形
	48	57	53	57	63	65	70	福島
	66	69	67	63	65	66	70	茨城
	59	56	57	55	55	56	50	栃木
	39	40	38	37	37	37	41	群馬
	77	77	71	75	82	83	104	埼玉
	95	103	107	111	119	120	117	千葉
	296	274	262	250	268	275	270	東京都
	136	137	143	140	144	141	154	神奈川県
	46	46	49	48	49	50	50	新潟
	29	30	29	27	25	25	26	富山
	24	25	26	27	27	27	27	石川
	21	22	22	22	21	22	20	福井
	30	30	30	29	30	31	34	山梨
	43	40	40	40	41	38	40	長野

昭和年	30	35	40	41	42	43	44	45
岐阜 静愛 三滋 京大 兵奈 和歌 山歌 取根 山島 口山 島岡 広山 德香 愛高 福福 佐長 熊大 宮崎 本分 崎島 大宮 鹿兒 沖繩 島 糺								

表 III-3 精神病院の非常勤医師数

全 国 道 森手 城田 形島 木木 馬馬 玉葉 京川 潟山 山川 井梨 野野 阜岡 知重 賀賀 都阪 庫庫 良山 山山 取根 山島 口山 島岡 広山 德香 愛高 福福 佐長 熊大 宮崎 本分 崎島 大宮 鹿兒 沖繩 島 糺								
---	--	--	--	--	--	--	--	--

4 6	4 7	4 8	4 9	5 0	5 1	5 2	5 3	昭和年
	32	34	33	31	32	32	34	岐阜
	91	90	86	88	83	81	84	静
	113	119	114	113	108	114	127	愛
	53	53	58	61	60	59	54	三
	12	14	14	12	15	17	14	滋
	46	46	49	50	49	46	45	京
	191	222	200	189	205	214	221	大
	81	89	96	87	86	87	87	兵
	19	20	20	22	16	12	17	奈
	16	17	15	19	21	20	20	和
	12	13	14	14	13	20	19	歌
	14	18	21	21	24	28	27	山
	62	55	55	56	53	52	49	鳥
	71	75	85	87	90	86	88	島
	50	52	53	51	51	48	53	岡
	39	37	37	40	37	35	34	山
	21	21	21	21	23	21	27	島
	41	43	40	42	40	38	39	口
	29	30	28	27	29	29	27	德
	146	142	148	142	150	164	160	香
	23	26	24	25	24	27	27	愛
	82	77	79	79	83	89	87	高
	111	125	115	116	117	119	122	福
	45	47	48	46	47	47	48	岡
	39	41	45	46	39	37	41	知
	78	85	84	86	88	90	88	賀
	28	33	33	42	39	41	45	崎
								本
								分
								崎
								島
								繩
								鹿
								尼
								島
								沖
								繩

	3,050	3,204	3,334	3,483	3,628	3,819	4,005	全 国
	150	154	158	159	158	175	167	北海道
	27	29	30	28	28	27	32	青森
	32	28	26	27	34	31	31	岩手
	25	36	35	37	36	37	40	宮城
	38	39	44	41	48	49	48	秋田
	12	14	14	15	15	17	12	山形
	36	38	50	52	61	70	78	福島
	44	44	41	50	54	53	55	茨城
	42	41	47	43	48	50	50	栃木
	52	51	57	54	58	66	73	群馬
	116	126	130	123	137	137	156	埼玉
	109	114	117	137	143	150	152	千葉
	295	311	338	344	317	359	358	東京都
	148	150	180	185	200	227	225	神奈川
	83	81	86	94	88	89	93	新潟
	34	40	40	38	35	39	46	富山
	33	38	35	42	38	44	48	石川
	23	20	20	23	26	25	28	福井
	23	24	26	29	26	32	32	山梨
	28	33	33	31	26	32	28	長野
	49	55	63	68	72	75	65	岐阜
	71	79	82	81	96	95	107	静
	132	136	145	159	173	178	186	愛
	47	48	50	47	47	54	52	三
	17	17	14	17	16	14	20	滋
	51	60	58	57	60	60	70	京
	178	199	208	221	255	255	267	大
	121	114	123	137	151	147	159	兵
	22	14	12	11	9	7	8	奈
	11	12	15	13	25	25	25	和
	23	21	21	20	19	20	20	歌
	24	31	28	29	23	24	30	山
	66	63	68	72	74	74	75	島
	79	83	69	71	67	69	82	岡
	66	68	63	70	77	79	72	山
	51	56	48	48	46	46	49	口
	31	35	39	39	34	30	38	德
	58	58	62	69	70	73	73	香
	9	9	9	9	6	9	9	愛
	181	215	220	225	234	281	270	高
	31	35	39	40	33	39	40	福
	129	135	138	175	186	170	203	岡
	91	83	86	91	100	109	125	賀
	54	54	54	48	51	48	52	崎
	35	37	38	38	40	47	56	本
	61	59	56	64	66	72	83	分
	12	17	19	12	23	10	17	崎
								島
								繩
								鹿
								尼
								島
								繩
								鹿
								尼
								島
								繩

表 III-4 精神病院の歯科医師数

昭和年	30	35	40	41	42	43	44	45
全国			59	62	69	95	83	97
北海道	3		4	4	3	4	4	3
青森	2		1	1	2	2	2	2
岩手	-		-	-	-	-	-	-
宮城	-		-	-	-	-	-	-
秋田	1		-	-	-	-	-	-
山形	-		-	-	-	-	-	-
福島	-		1	1	-	-	-	-
茨城	1		2	2	2	3	3	1
栃木	2		1	1	2	2	1	1
群馬	1		1	1	1	1	1	1
埼玉	-		-	-	-	-	-	-
千葉	1		1	1	1	1	1	2
東京都	7		6	6	6	11	8	3
神奈川県	4		6	6	3	23	5	6
新潟	3		3	3	3	4	3	3
富山	-		-	-	-	-	-	-
石川	-		-	1	1	1	1	1
福井	-		-	-	-	-	-	-
山梨	1		1	1	1	2	1	2
長野	-		-	-	-	-	-	-
岐阜	-		-	-	1	1	1	1
静岡県	3		3	2	2	2	2	7
愛知県	-		1	1	2	2	5	10
三重	4		2	2	3	4	4	4
滋賀	-		-	-	-	-	-	-
京都	5		5	5	5	5	5	4
大阪	1		3	3	3	3	4	5
兵庫県	1		-	-	1	3	2	4
岡山	2		2	2	3	3	3	3
広島	-		-	-	-	-	-	-
島根	1		1	1	1	1	3	1
山口	1		2	2	4	4	4	4
徳島	-		-	-	-	1	1	2
香川	1		1	1	2	2	2	2
愛媛	2		2	2	2	2	2	4
高松	1		1	1	1	1	1	1
福岡	-		-	-	-	-	-	-
佐賀	6		4	4	4	4	2	3
長門	1		1	1	1	-	-	-
熊本	-		-	-	-	-	-	-
大分	1		1	1	1	-	-	-
宮崎	2		3	3	3	2	1	3
鹿児島	1		1	2	4	6	6	4
沖縄								

表 III-5 精神病院の看護婦数

全国			11,044	12,211	12,869	13,459	13,802	14,161
北海道	536		570	570	535	553	573	646
青森	143		143	143	118	104	109	113
岩手	116		145	145	139	144	146	156
宮城	176		173	173	195	206	206	221
秋田	34		47	47	54	72	78	82
山形	116		116	116	128	127	132	134
福島	219		248	248	265	274	283	267
茨城	232		244	244	239	254	254	238
栃木	145		160	160	135	144	152	156
群馬	154		167	167	177	183	185	197
埼玉	121		139	139	145	174	193	197
千葉	215		279	279	321	341	378	394
東京都	919		1,114	1,114	1,124	1,195	1,277	1,375
神奈川県	425		496	496	569	594	591	593
新潟	196		205	205	213	227	247	248
富山	66		75	75	63	79	101	103
石川	57		69	69	72	69	75	81
福井	83		84	84	89	87	95	95
山梨	168		168	168	183	187	185	182
長野	117		110	110	117	116	118	120

4 6	4 7	4 8	4 9	5 0	5 1	5 2	5 3	昭和年
93	122	130	139	151	172	187	195	全 国
4	6	6	3	4	4	6	9	北海道
3	2	2	3	3	4	3	3	北海森
-	-	-	1	1	3	5	5	手城田
-	1	2	-	2	2	2	2	青岩宮
-	-	1	-	-	-	-	-	秋
-	-	-	-	-	-	-	-	山形
-	1	2	2	3	4	4	4	島木
4	1	1	2	2	3	3	4	木馬
1	1	1	1	1	1	1	1	山福
-	-	-	-	-	-	-	-	茨木
2	2	1	2	2	5	3	1	群
2	3	2	2	2	4	9	7	玉葉
12	20	19	25	26	25	24	23	京千
3	5	5	13	13	11	13	12	東奈
3	6	5	8	6	11	10	10	神新
-	-	-	-	-	-	-	-	富
1	1	1	1	2	4	4	4	石山
1	2	-	2	2	2	2	2	川井
2	-	2	2	2	2	2	2	福山
-	-	-	-	-	-	-	-	山長
1	1	2	2	2	2	2	2	岐野
1	1	2	2	6	6	6	5	静愛
8	8	11	8	9	10	10	13	重
4	4	3	3	3	3	3	3	滋
-	-	-	-	-	-	-	-	都
5	7	5	5	5	5	4	5	阪
6	11	11	10	10	15	16	14	大
4	4	6	5	7	5	8	8	兵
3	2	3	3	3	2	1	1	奈
-	-	-	-	-	-	-	-	歌
-	-	-	-	-	-	-	-	山
1	2	3	3	3	3	3	4	鳥
4	3	3	3	4	3	3	3	島
2	2	2	2	2	2	4	5	岡
2	1	2	4	5	9	9	8	山
2	2	2	2	3	3	2	2	徳
1	2	2	2	2	2	1	2	香
1	1	1	1	1	1	1	1	愛
-	-	-	-	-	-	-	-	高
2	5	9	6	5	5	8	6	福
-	-	-	-	-	-	-	-	佐
1	4	4	3	5	5	1	1	長
1	1	2	1	1	1	8	6	熊
1	1	1	1	1	1	1	1	大
1	1	1	1	1	1	1	1	宮
5	5	4	4	4	4	3	7	鹿
1	1	1	-	-	-	-	-	兒
-	-	-	-	-	-	-	-	繩

14,384	15,001	15,143	15,553	16,097	16,489	16,903	17,351	全 国
672	727	758	716	757	768	779	787	北海道
110	98	103	113	125	151	177	174	北海森
206	222	222	265	238	275	282	297	手城田
224	229	216	214	219	215	207	230	青岩宮
79	70	85	80	80	81	86	104	秋
135	137	148	159	170	173	195	210	山形
278	307	310	308	320	347	348	365	島木
238	251	254	263	273	288	292	283	木馬
158	166	167	157	163	170	162	148	山福
175	191	197	211	216	225	227	227	茨木
205	205	208	225	243	251	261	318	群
390	386	414	427	458	498	500	515	玉葉
1,417	1,484	1,390	1,349	1,369	1,424	1,483	1,481	京千
576	635	621	650	669	715	746	788	東奈
261	263	268	266	280	275	276	281	神新
109	112	123	127	115	110	113	119	富
76	88	91	94	112	114	118	123	石山
95	101	101	105	109	112	117	115	川井
183	186	185	191	211	206	209	208	福山
112	122	130	142	160	167	169	175	山長

昭和年	30	35	40	41	42	43	44	45
岐阜			106	125	119	122	123	116
静岡			362	408	432	459	489	532
愛知			284	315	332	353	387	420
滋賀			218	240	261	280	280	307
京都			79	140	142	139	136	113
大阪			261	334	333	359	368	359
兵庫			697	744	793	833	829	859
奈良			390	368	437	494	510	524
和歌山			48	64	70	68	71	82
歌山			49	46	49	52	57	65
取根			115	128	126	128	132	140
島根			95	97	105	115	134	100
岡山			314	347	389	396	400	400
広島			362	407	443	491	505	536
山			263	276	271	293	307	320
徳香			168	174	194	178	154	159
愛媛			85	104	107	102	95	108
高知			198	222	257	288	290	302
福岡			115	138	151	137	144	148
佐賀			898	987	1,073	1,037	947	926
長崎			80	69	86	90	101	102
熊本			322	376	401	460	464	478
大宮			633	666	662	661	665	631
分崎			278	302	309	325	335	343
大宮			152	156	210	222	260	256
鹿			235	226	236	247	241	237
児								
島								
縄								
鹿								
沖								

表 III-6 精神病院の看護士数

全 国			793	971	799	653	710	680
北海道			52	53	50	43	42	40
青森			3	4	5	5	5	5
岩手			2	4	6	9	9	10
宮城			15	5	6	7	9	10
秋田			11	12	13	14	14	15
山形			18	16	17	17	17	19
福島			12	12	11	11	9	9
茨城			19	41	19	18	19	19
栃木			5	26	6	8	9	9
群馬			37	39	38	36	47	39
埼玉			3	3	3	3	4	7
千葉			26	46	26	22	27	21
東京都			103	136	121	98	99	110
神奈川県			36	38	38	34	33	36
新潟			18	20	19	19	21	21
富山			2	3	9	3	3	3
石川			2	3	4	5	4	4
福山			11	13	8	9	8	8
山梨			7	7	8	8	12	8
長野			11	12	12	10	8	10
岐阜			11	12	11	10	10	10
静岡			21	21	33	23	41	23
愛知			7	6	7	14	13	5
滋賀			16	20	27	31	31	29
京都			3	3	4	4	4	4
大阪			11	6	9	10	11	16
兵庫			72	97	58	55	51	51
奈良			12	33	12	14	15	19
和歌山			3	3	2	4	4	4
歌山			6	8	16	11	11	11
取根			1	1	7	1	-	1
島根			-	-	-	-	1	-
岡山			25	5	7	6	8	10
広島			2	2	3	2	3	3
山			6	5	4	5	10	5
徳香			7	10	4	1	1	8
愛媛			11	11	12	1	1	1
高知			9	21	16	10	11	13
福岡			16	13	2	2	3	2
佐賀			52	63	55	28	40	19
長崎			5	3	4	5	5	5
熊本			30	42	37	7	3	5
大宮			12	12	11	6	7	7
分崎			33	44	3	1	1	1
大宮			11	11	20	14	13	13
鹿			18	26	16	9	13	12
児								
島								
縄								
鹿								
沖								

4 6	4 7	4 8	4 9	5 0	5 1	5 2	5 3	昭和年
130	127	132	129	134	134	134	130	130 札幌
534	554	584	585	596	606	594	596	596 札幌
456	479	480	513	552	583	617	643	643 札幌
311	315	334	347	351	361	371	367	367 札幌
134	121	121	113	113	110	105	101	101 札幌
287	281	252	313	314	312	309	315	315 京都
860	882	900	956	971	1,015	1,006	1,034	1,034 大阪
511	508	522	534	547	555	553	551	551 京都
91	105	116	115	123	86	47	72	72 奈良
61	70	70	74	84	103	110	105	105 奈良
144	155	160	171	168	170	213	219	219 鳥取
101	104	145	156	169	197	210	210	210 鳥取
405	411	376	378	381	384	382	354	354 鳥取
547	575	578	588	616	609	625	635	635 鳥取
333	339	354	363	379	390	388	393	393 鳥取
170	171	171	180	187	196	206	217	217 徳島
110	115	116	138	140	140	134	139	139 徳島
315	320	311	320	331	346	355	342	342 香愛
146	157	151	152	159	170	168	185	185 香愛
904	875	832	866	853	873	952	904	904 香愛
109	117	134	154	167	146	142	142	142 佐賀
518	519	537	550	563	558	572	581	581 長熊
672	684	699	708	708	671	694	743	743 熊大
356	364	363	367	359	361	360	362	362 熊大
253	267	284	299	302	299	299	344	344 熊大
227	259	289	350	384	429	438	475	475 鹿兒
	147	141	102	159	120	172	244	244 鹿兒

741	723	749	779	892	950	1,044	1,137	全 国
39	43	45	34	37	33	41	38	北海道
5	4	6	10	12	28	32	39	青森
19	20	21	26	31	34	44	46	岩手
13	16	29	19	22	23	24	27	宮城
19	14	13	12	12	13	11	24	秋田
17	18	19	21	24	25	25	27	山形
10	11	12	12	12	13	15	17	福島
21	22	21	24	25	35	41	44	茨城
9	9	10	9	17	11	11	13	栃木
15	15	17	21	29	32	38	42	群馬
9	11	11	11	12	10	10	10	千葉
23	29	34	33	44	41	35	34	茨城
113	111	98	101	108	118	135	121	東京
39	34	34	41	43	44	44	42	神奈川
24	23	23	21	21	24	24	26	新潟
3	3	3	3	3	3	3	2	富山
2	3	5	6	9	13	17	17	石川
9	11	10	12	15	18	22	26	福井
6	6	7	12	15	16	19	20	福山
9	10	13	14	14	14	14	15	山梨
9	7	7	7	8	7	6	5	岐阜
56	28	28	27	29	29	30	32	静岡
6	10	14	15	16	16	16	21	愛知
31	29	35	30	34	33	34	40	愛知
4	4	5	4	4	5	5	5	三
14	12	13	12	14	15	14	14	滋賀
54	49	47	53	66	75	74	80	京都
21	19	29	23	20	20	20	25	大阪
4	4	6	7	7	3	1	6	兵庫
19	10	9	10	11	13	14	13	奈良
-	-	-	-	-	-	1	1	鳥取
-	1	1	1	1	-	2	2	鳥取
8	9	9	9	10	12	11	9	岡山
3	3	3	11	5	3	5	6	岡山
5	5	5	6	6	7	8	12	岡山
1	1	2	2	2	8	8	9	徳島
1	1	2	4	2	3	1	-	香愛
11	13	15	20	33	40	48	52	香愛
4	4	4	3	3	3	4	4	高福
24	21	25	21	26	30	36	66	高福
6	7	8	13	18	14	17	19	佐賀
5	8	7	7	7	9	28	20	熊大
10	11	13	14	14	15	17	19	熊大
2	2	2	2	2	3	2	1	熊大
15	24	15	18	19	23	22	23	熊大
24	14	14	18	27	15	12	20	鹿兒
	14	-	-	3	1	-	-	鹿兒



表 III-7 精神病院の准看護婦数

昭和年	30	35	40	41	42	43	44	45
全国			4,465	5,281	5,957	6,841	7,353	7,950
北海道			226	800	302	325	352	383
青森			48	56	60	73	82	82
岩手			44	65	87	103	69	75
宮城			70	73	79	101	100	121
秋田			10	18	28	34	38	58
山形			100	116	126	129	126	132
福島			138	162	174	199	212	187
茨城			72	87	82	82	84	84
栃木			85	103	91	114	134	138
群馬			129	160	170	188	187	210
埼玉			60	78	124	160	223	245
千葉			128	191	203	214	241	255
東京都			374	379	360	484	541	597
神奈川県			195	213	262	308	302	310
新潟			130	136	176	191	212	210
富山			20	43	55	55	69	67
石川			26	36	56	59	52	67
福井			34	46	53	67	58	68
山梨			55	63	65	74	74	77
長野			102	118	114	117	140	144
岐阜			47	37	46	47	56	58
静岡県			79	91	124	137	144	200
愛知県			198	234	231	249	301	388
滋賀			103	112	135	131	126	138
三重			12	13	16	22	28	25
京都			68	88	87	99	112	109
大阪			246	261	319	397	412	428
兵庫県			101	94	95	140	151	164
奈良			21	43	48	54	59	73
和歌山			28	23	19	29	32	36
鳥取			25	24	32	45	39	39
島根			61	66	69	96	112	108
岡山			116	127	159	184	197	195
広島			142	167	175	190	214	214
山口			92	112	105	133	140	143
徳島			73	97	117	134	126	153
香川			20	31	24	28	39	50
愛媛			104	117	118	133	157	167
高松			45	46	54	41	52	70
福岡			306	360	410	458	458	487
佐賀			35	38	59	62	67	78
長門			77	122	148	167	161	172
熊本			163	210	256	291	327	354
大分			54	85	94	104	103	121
宮崎			85	110	166	179	205	212
鹿児島			108	130	184	214	239	255
沖縄								

表 III-8 精神病院の准看護師数

全国			1,224	1,340	1,400	1,551	1,813	1,926
北海道			42	39	32	34	39	40
青森			14	19	31	24	29	32
岩手			6	14	17	20	18	18
宮城			29	34	49	40	44	52
秋田			9	9	11	14	19	26
山形			9	15	20	24	25	29
福島			27	37	50	59	62	68
茨城			66	59	74	67	69	64
栃木			29	34	38	45	55	63
群馬			33	39	41	50	51	52
埼玉			10	13	18	19	21	16
千葉			30	37	40	45	48	53
東京都			115	87	85	83	108	106
神奈川県			57	58	50	52	56	61
新潟			22	29	34	45	53	61
富山			14	14	16	17	19	21
石川			1	1	5	6	8	7
福井			16	17	14	16	34	19
山梨			25	32	38	39	31	42
長野			5	16	7	2	6	10

4 6	4 7	4 8	4 9	5 0	5 1	5 2	5 3	昭和年
8,252	8,760	8,892	9,210	9,804	10,637	11,260	12,182	全 国
421	500	559	519	529	617	631	692	北海道
78	81	87	92	115	161	168	166	青森
151	178	183	211	189	210	207	211	岩手
121	144	146	163	171	173	190	206	宮城
60	56	54	58	62	66	80	94	秋田
135	139	144	150	152	157	169	186	山形
202	195	194	197	236	254	285	290	福島
86	102	91	107	116	123	135	166	茨城
144	148	136	150	159	162	169	164	栃木
155	161	165	164	190	206	210	212	群馬
252	247	231	250	263	290	278	387	埼玉
283	276	267	285	285	328	346	385	千葉
650	634	747	740	716	747	792	821	東京都
283	303	284	313	325	329	345	408	神奈川
216	228	233	244	250	260	265	281	新潟
68	77	79	77	91	82	85	98	富山
63	76	87	91	84	92	94	93	石川
75	82	86	82	77	72	69	76	福井
101	111	97	102	110	107	109	114	山梨
115	108	90	95	108	116	90	93	長野
50	59	63	68	81	83	91	100	岐阜
199	206	197	192	198	217	235	251	静岡
425	451	410	404	415	385	405	403	愛知
154	156	161	176	194	193	214	211	三重
24	17	19	19	19	20	22	27	滋賀
64	69	71	74	87	103	103	108	京都
422	475	480	548	594	635	650	700	大阪
162	178	184	188	199	232	272	320	兵庫
73	95	78	80	94	89	51	55	奈良
39	31	36	44	72	78	85	96	和歌山
47	49	44	47	59	70	97	103	鳥取
120	129	168	182	199	202	200	202	根室
184	176	151	146	156	181	207	196	岡山
222	234	224	227	274	328	343	362	岡山
144	146	140	150	160	199	222	260	山口
172	174	165	178	194	183	200	201	徳島
45	47	49	56	61	68	67	97	香川
167	188	185	183	195	210	236	248	愛媛
85	99	107	110	110	103	117	110	高松
482	520	527	542	507	621	672	664	高松
93	88	105	108	120	110	116	128	佐賀
188	211	196	196	215	279	309	365	長崎
402	409	409	402	487	544	585	636	熊本
126	129	125	131	137	159	160	208	鹿儿岛
230	219	227	240	260	240	260	284	大分
274	297	339	353	373	422	477	533	鹿児島
	62	72	76	116	131	147	171	鹿儿岛

2,113	2,333	2,501	2,693	2,944	3,140	3,503	3,966	全 国
39	58	52	56	74	81	91	104	北海道
34	36	30	32	39	47	55	71	青森
30	34	38	48	39	51	56	66	岩手
55	50	49	53	55	56	58	63	宮城
35	37	49	56	64	73	83	97	秋田
35	37	37	46	47	53	62	73	山形
68	74	88	97	107	120	136	161	福島
81	81	94	104	113	114	111	111	茨城
62	59	56	51	60	62	71	79	栃木
42	45	53	59	59	58	70	72	群馬
22	27	26	26	28	31	34	47	埼玉
57	61	55	57	56	59	70	82	千葉
131	128	126	133	153	145	182	188	東京都
63	57	56	61	63	61	62	74	神奈川
64	68	71	84	96	100	110	133	新潟
24	28	28	31	24	29	34	45	富山
11	15	19	25	30	31	39	39	石川
25	27	33	36	36	36	36	33	福井
41	47	51	48	49	50	57	68	山梨
9	9	23	25	25	25	31	33	長野

昭和年	30	35	40	41	42	43	44	45
岐阜			5	1	1	1	1	-
静岡			15	12	10	14	23	19
愛三			10	21	26	26	25	25
滋賀			29	32	25	26	26	24
京都			12	2	1	1	1	1
大阪			40	51	34	41	56	61
兵庫			74	95	67	84	131	152
奈良			69	69	69	105	90	113
和歌山			12	-	5	-	4	4
歌山			29	30	31	41	45	39
鳥取			-	-	-	1	-	2
岡山			1	1	2	1	3	5
広島			13	23	25	34	41	43
山口			2	2	6	8	9	13
徳島			13	17	18	11	16	16
香川			20	19	30	32	37	41
愛媛			-	5	9	5	7	4
高松			60	68	89	83	108	102
福岡			11	12	15	13	12	18
佐賀			103	120	119	126	149	151
長崎			10	12	15	24	24	28
熊本			18	25	30	31	37	44
鹿儿岛			58	62	71	65	83	79
沖縄			16	20	19	6	8	10
糸島			25	33	48	62	67	77
鹿儿岛			20	5	25	9	15	15

表 III-9 精神病院の看護業務補助者数

全 国	8,716	9,399	9,997	10,862	11,080	11,661
北海道	424	437	463	541	571	659
青森	134	143	154	161	174	193
岩手	81	105	115	107	101	106
宮城	85	111	95	106	112	120
秋田	101	113	154	179	171	186
山形	59	66	70	64	74	76
福島	185	183	199	193	161	155
茨城	211	204	196	257	236	224
栃木	209	195	198	182	194	205
群馬	120	124	121	110	110	111
埼玉	167	173	203	228	239	254
千葉	198	229	231	266	296	322
東 京	676	695	739	802	812	832
神奈川	280	310	329	366	447	424
新 潟	196	209	220	253	256	278
富 山	99	107	111	133	131	153
石 川	85	92	106	115	113	119
福 井	65	53	69	78	78	74
山 梨	106	108	109	114	115	135
長 野	159	168	177	188	173	167
岐 阜	161	161	167	174	173	178
静 岡	211	234	274	287	300	330
愛 知	313	348	363	354	380	390
三 重	174	143	170	169	191	209
滋 贺	47	98	95	90	92	93
京 都	163	189	213	209	190	234
大 阪	537	671	739	872	853	929
兵 库	391	394	457	519	545	539
奈 良	100	130	115	124	141	116
和 歌 山	48	55	60	46	43	50
鳥 取	54	61	60	67	65	75
岡 山	66	77	80	63	62	52
广 岛	176	216	227	224	226	235
山 口	223	251	259	327	324	333
徳 岛	190	196	220	226	252	291
香 川	150	164	157	150	134	158
爱 媛	53	61	63	83	76	94
高 松	159	136	140	160	154	178
福 冈	113	115	120	88	91	103
佐 贺	461	531	525	575	586	568
长 崎	75	100	118	116	114	126
熊 本	236	253	281	335	346	394
鹿 儿 岛	243	265	241	280	279	278
冲 绳	152	139	185	232	223	221
糸 岛	138	140	200	182	207	176
鹿 儿 岛	442	446	409	467	469	518

4 6	4 7	4 8	4 9	5 0	5 1	5 2	5 3	昭和年
1	2	7	8	5	7	7	11	岐阜
22	22	25	21	24	32	33	43	静岡
34	32	38	42	53	57	64	76	愛三
31	35	42	48	52	62	64	67	滋
2	4	7	11	14	18	22	24	京都
57	56	62	64	65	71	74	88	大阪
172	216	242	252	268	288	339	381	兵庫
116	133	120	161	177	181	195	213	奈良
7	5	10	11	11	8	6	13	和歌山
33	41	44	47	51	62	74	76	鳥取
1	1	2	2	2	3	7	5	島根
8	11	10	11	13	19	25	28	岡山
47	49	41	41	50	53	54	52	山口
13	19	20	24	25	28	25	33	徳島
19	23	27	33	42	42	48	58	香愛
48	51	56	51	61	78	64	77	高知
5	4	3	9	12	12	14	17	福岡
115	113	119	120	115	123	128	144	佐賀
19	25	27	29	35	34	31	40	長岡
159	166	177	178	194	212	227	245	熊大
32	40	46	47	53	46	57	60	宮分
56	76	87	94	111	118	131	141	崎本
78	80	87	83	96	95	120	132	分崎
12	9	14	15	19	18	19	29	崎
79	88	92	101	103	110	124	143	鹿
19	22	28	30	41	42	44	57	児
	32	34	32	35	39	60	74	島

11,952	12,819	12,896	13,480	14,230	14,486	14,757	14,717	全 国
741	796	920	913	926	941	976	959	北海道
195	226	215	232	229	230	241	226	青森
104	115	103	121	109	137	141	139	岩手
116	113	120	121	103	124	117	115	宮城
190	196	199	205	214	228	214	219	秋田
75	69	74	88	89	86	85	75	山形
147	186	238	240	252	263	253	264	福島
231	276	309	304	305	325	332	357	茨城
209	228	217	212	222	220	239	231	栃木
102	111	134	145	148	148	169	167	群馬
270	334	314	360	429	407	385	496	埼玉
343	321	355	372	393	398	412	441	千葉
894	894	858	840	921	932	1,030	918	東京
450	493	468	509	561	535	555	545	神奈川
295	286	297	317	303	333	345	307	新潟
165	173	177	172	193	193	196	177	山梨
129	134	152	153	164	167	159	172	富山
69	66	65	68	69	74	73	71	石川
127	133	127	122	131	130	125	121	福井
155	161	146	158	165	170	150	146	山梨
175	163	184	197	206	215	221	221	長野
390	429	409	437	439	481	502	489	岐阜
431	483	468	483	592	529	592	643	静岡
211	209	203	228	229	240	283	230	愛三
93	84	81	79	73	67	66	72	滋
165	183	175	182	186	192	204	201	京都
905	927	959	1,053	1,088	1,109	1,146	1,106	大阪
526	510	486	540	601	605	592	596	兵庫
143	154	97	84	111	105	29	66	奈良
60	66	61	69	79	101	106	109	和歌山
86	61	67	78	86	91	117	111	鳥取
59	60	76	79	79	88	72	70	島根
225	259	231	229	259	262	256	234	岡山
355	427	423	448	436	452	429	460	山口
306	326	335	305	355	396	393	412	徳島
162	190	179	194	195	184	205	207	香愛
86	96	106	106	114	117	99	128	高知
195	206	201	205	251	258	215	226	福岡
116	123	115	123	111	116	116	124	佐賀
542	543	538	567	580	626	750	624	長岡
139	134	111	122	128	120	110	118	熊大
405	414	419	421	461	446	431	450	宮分
279	330	356	361	339	357	362	396	崎本
221	280	277	290	310	305	304	325	分崎
190	192	174	194	213	209	194	211	崎
480	488	496	521	522	535	546	530	鹿
	171	181	233	261	239	220	212	児

表 III-10 精神病院の医療社会事業従事者数

昭和年	30	35	40	41	42	43	44	45
全国			236	252	296	301	379	420
北海道	11		7	7	7	5	12	16
青森	8		1	1	1	9	8	8
岩手	1		1	1	2	2	2	5
宮城	7		1	8	5	8	9	12
秋田	1		1	1	2	4	4	5
山形	3		2	2	4	3	4	3
福島	5		6	6	6	6	5	7
茨城	1		1	1	2	2	1	1
栃木	2		4	4	5	7	12	10
群馬	5		4	4	3	3	4	3
埼玉	4		8	8	4	6	5	9
千葉	2		2	2	2	4	4	6
東京都	41		35	35	48	24	70	77
神奈川県	15		19	19	22	32	33	29
新潟	4		4	4	5	6	9	9
富山	1		-	-	1	1	3	3
石川	-		-	-	-	-	2	2
福井	-		-	1	-	1	-	-
山梨	1		4	4	7	7	9	6
長野	2		2	2	3	4	6	5
岐阜	9		9	9	9	9	6	8
静岡県	3		5	5	5	5	9	10
愛知	13		23	23	27	31	34	48
三重	11		10	10	18	12	13	15
滋賀	3		5	5	4	3	4	3
京都	7		2	2	7	6	2	5
大阪	15		20	20	14	17	19	30
兵庫県	3		2	2	5	9	12	11
奈良	1		-	-	1	-	1	-
和歌山	3		2	2	3	3	1	2
鳥取	-		-	-	5	-	1	-
島根	3		3	3	3	4	3	5
岡山	6		4	4	7	10	10	6
広島	-		2	2	2	3	3	4
山口	10		12	12	10	16	13	15
徳島	3		1	1	1	2	4	2
香川	1		1	1	1	2	2	2
愛媛	1		-	-	1	1	1	1
高知	3		5	5	5	6	7	4
福岡	7		5	5	10	5	3	5
佐賀	-		-	-	-	-	1	2
長門	3		1	1	-	1	-	-
熊本	6		8	8	8	6	8	8
大分	4		5	5	5	7	10	8
宮崎	5		7	7	8	9	9	8
鹿児島	2		4	4	3	-	1	2
鹿儿								
沖縄								

表 III-11 精神病院の作業療法士数

全国				13	26	59	89	111
北海道	-			-	3	2	4	2
青森	-			-	-	-	-	6
岩手	-			-	-	1	-	-
宮城	-			-	-	-	-	-
秋田	-			-	1	1	2	1
山形	-			-	-	-	-	2
福島	-			-	-	-	1	2
茨城	-			-	-	-	-	-
栃木	-			-	-	1	2	-
群馬	-			-	-	-	-	-
埼玉	1			1	1	2	2	4
千葉県	-			-	-	-	11	12
東京都	4			4	2	8	12	7
神奈川県	-			-	-	2	5	10
新潟	-			-	-	5	-	-
富山	-			-	-	-	-	-
石川	-			-	-	-	1	1
福井	-			-	-	-	-	1
山梨	2			2	2	1	1	1
長野	-			-	-	2	3	2

4 6	4 7	4 8	4 9	5 0	5 1	5 2	5 3	昭和 年
447	485	508	530	552	636	682	725	全 国
19	25	28	31	31	35	32	30	北海道
9	7	10	9	14	16	11	16	青森
4	5	5	5	7	9	9	11	岩手
11	10	12	6	8	11	10	11	宮城
6	6	7	7	8	10	11	13	秋田
4	5	6	7	9	10	10	10	山形
7	10	11	9	10	11	12	18	福島
1	2	1	2	7	10	3	3	茨城
9	6	10	8	7	7	10	10	栃木
1	2	3	2	2	4	5	6	群馬
10	9	11	10	11	11	13	20	埼玉
6	8	10	15	11	20	26	30	千葉
58	79	110	89	62	68	113	104	東京都
47	56	39	45	53	78	78	74	神奈川
10	14	15	18	17	16	19	17	新潟
4	2	5	4	4	6	8	9	富山
-	1	1	3	3	5	6	7	石川
-	1	1	1	2	3	1	1	福井
7	8	10	10	9	10	9	10	山梨
6	6	5	6	4	2	4	7	長野
7	8	9	9	9	9	12	11	岐阜
8	10	12	15	17	22	18	19	静岡
49	52	49	48	54	54	61	58	愛知
12	14	8	12	12	14	12	14	三重
4	3	3	2	1	1	1	1	滋賀
9	8	8	9	12	11	10	8	京都
27	34	34	48	51	56	68	74	大阪
6	9	6	10	12	10	9	8	兵庫
2	1	3	3	3	1	-	-	奈良
4	3	1	1	1	1	3	2	和歌山
1	-	1	1	-	1	-	-	鳥取
6	4	4	4	6	5	5	7	根室
6	10	9	11	13	13	12	12	山根
12	10	7	9	10	12	11	9	山島
10	6	8	10	13	14	13	15	岡口
3	2	1	1	3	1	1	2	島川
3	4	2	6	8	10	4	10	徳香
1	-	-	-	2	4	3	2	愛媛
5	6	5	3	5	5	5	4	高知
12	2	4	7	7	15	8	15	高福
2	2	1	1	1	1	1	1	佐賀
1	1	2	3	1	1	1	5	長崎
11	12	11	8	11	10	8	14	熊本
19	9	8	8	5	4	3	4	大宮
6	8	6	7	5	6	4	7	鹿兒
2	2	2	1	1	1	1	-	島
	4	4	6	10	12	15	16	沖繩

117	122	101	96	103	104	113	133	全 国
1	4	1	2	2	1	1	3	北海道
4	4	5	-	-	-	-	-	青森
2	2	2	2	2	2	2	2	岩手
-	-	-	-	-	-	1	2	宮城
1	5	-	-	-	-	-	-	秋田
3	3	1	1	1	1	1	1	山形
1	-	1	1	1	1	2	2	福島
1	1	2	1	1	2	1	2	茨城
4	4	3	3	3	4	4	7	群馬
12	2	2	2	3	-	2	2	埼玉
9	10	9	8	11	16	20	17	千葉
11	7	3	4	4	8	6	9	東京都
2	3	2	5	5	5	5	5	神奈川
-	-	-	-	-	-	-	-	新潟
2	2	2	2	2	2	2	2	富山
1	2	2	3	3	3	3	2	石川
-	3	1	5	5	6	7	7	福井
4	4	7	1	2	2	2	2	山梨

昭和年	30	35	40	41	42	43	44	45
岐阜				-	-	-	-	-
静岡				-	-	-	-	1
愛知				-	-	-	-	-
滋賀				-	-	1	2	3
京都				-	-	-	-	-
大阪				1	-	-	13	1
兵庫				-	1	2	8	15
奈良				-	1	3	3	4
和歌山				-	5	-	1	-
歌				-	-	-	-	1
鳥取				-	-	-	-	-
根				-	1	-	3	1
山				-	-	3	-	4
岡山				-	-	1	-	2
広島				2	1	2	1	2
島				-	-	-	-	-
川				-	1	1	-	3
徳				-	5	10	10	7
香				-	1	1	1	1
愛				1	-	8	-	3
高				-	-	-	-	-
福				-	-	-	-	-
岡				-	-	-	-	-
賀				-	-	1	-	-
崎				-	-	1	1	9
本				-	-	-	-	2
分				2	-	-	1	2
崎				-	-	-	-	-
鹿				-	1	-	-	-
児				-	-	-	-	-
沖				-	-	-	-	-
鹿				-	-	-	-	-
島				-	-	-	-	-
瀬				-	-	-	-	-

4 6	4 7	4 8	4 9	5 0	5 1	5 2	5 3	昭和 年
-	-	-	-	-	-	-	-	岐阜
-	2	2	2	2	1	1	2	岡
-	-	1	1	3	1	2	3	知
3	3	2	3	4	4	5	5	重
-	-	-	-	-	-	-	-	賀
1	1	-	-	-	1	1	1	都
19	13	11	8	12	10	10	15	阪
4	6	2	5	4	4	4	4	庫
1	-	-	-	-	-	-	-	良
-	2	2	2	2	2	2	-	山
2	1	1	-	-	-	-	-	歌
6	1	1	2	1	1	1	1	島
5	5	5	6	6	6	6	6	取
1	2	1	1	1	1	2	2	根
-	1	-	-	-	-	-	-	山
-	3	-	-	-	-	-	-	島
2	11	3	3	3	3	4	4	川
1	1	2	4	3	2	3	5	知
4	1	2	2	2	4	2	2	岡
-	-	-	3	1	1	-	-	賀
-	-	1	1	-	-	-	-	崎
4	5	8	3	3	3	1	3	本
1	2	2	2	1	1	-	1	分
2	-	6	6	6	-	-	1	崎
-	4	4	-	-	-	-	-	島
-	-	-	-	-	-	-	-	尻
-	-	-	-	-	-	-	-	繩
-	4	4	-	-	-	-	-	鹿
-	-	-	-	-	-	-	-	沖





〔Ⅳ〕 精神衛生行政の対象件数の年次推移  
(都道府県別)

注：沖縄は昭和47年5月復帰のため、昭和47  
年の数値は参考にとどめ( )内に入れた。

表IV-1 精神障害者措置患者本年末患者数

昭和年	30	35	40	41	42	43	44	45
全国			65,372	67,933	72,241	74,865	76,363	76,532
北海道			3,144	3,232	3,237	3,178	3,317	3,331
青森			800	838	853	885	851	856
岩手			691	725	815	865	913	951
宮城			899	947	971	1,106	1,237	1,276
秋田			858	817	892	980	1,049	1,066
山形			1,053	1,032	1,102	1,083	1,031	1,051
福島			1,516	1,568	1,712	1,808	1,880	1,995
茨城			1,479	1,539	1,621	1,683	1,775	1,822
栃木			2,111	1,510	1,426	1,561	1,557	1,562
群馬			925	988	1,037	1,095	1,086	1,076
埼玉			1,482	1,578	1,653	1,733	1,699	1,659
千葉			1,237	1,319	1,429	1,567	1,566	1,624
東京			5,752	5,563	5,487	5,319	4,865	4,432
神奈川			2,838	3,082	3,130	3,195	3,231	3,116
新潟			1,574	1,749	1,964	2,114	2,300	2,361
富山			664	687	736	754	798	827
石川			494	564	702	779	789	742
福井			497	526	554	551	541	543
山梨			650	761	840	844	871	895
長野			2,256	2,291	2,627	2,375	2,320	2,194
岐阜			1,097	1,169	1,253	1,290	1,386	1,310
静岡			1,750	1,958	2,130	2,275	2,432	2,553
愛知			2,141	2,258	2,389	2,472	2,657	2,668
三重			857	932	963	1,086	1,200	1,214
滋賀			399	409	427	442	445	469
京都			848	885	983	1,068	1,120	1,179
大阪			2,095	2,393	3,157	3,389	3,118	2,713
兵庫			1,611	1,847	2,069	2,318	2,407	2,496
奈良			452	438	426	440	435	415
和歌山			1,004	1,071	1,111	1,180	1,219	1,222
鳥取			392	433	463	488	500	522
島根			649	626	619	619	671	754
岡山			987	1,207	1,293	1,302	1,322	1,374
広島			1,324	1,407	1,540	1,725	1,816	1,889
山口			1,283	1,350	1,385	1,548	1,632	1,711
徳島			1,145	1,165	1,221	1,226	1,257	1,262
香川			707	790	812	845	873	877
愛媛			824	916	955	986	1,054	1,025
高松			1,082	1,137	1,151	1,186	1,254	1,327
福岡			4,705	5,134	5,559	5,772	5,936	5,990
佐賀			733	713	715	706	738	755
長門			1,171	1,158	1,214	1,287	1,341	1,330
熊本			1,492	1,574	1,755	1,807	1,952	2,081
大分			1,158	1,217	1,222	1,183	1,201	1,249
宮崎			1,652	1,504	1,568	1,579	1,585	1,569
鹿児島			2,894	2,926	3,073	3,171	3,136	3,199

表IV-2 精神障害者措置患者新規患者数

全国			18,391	18,593	19,754	18,831	17,896	17,230
北海道			739	941	871	823	894	692
青森			304	247	222	241	196	213
岩手			226	229	243	234	233	265
宮城			272	249	252	370	456	345
秋田			212	195	243	281	251	250
山形			297	218	364	306	240	293
福島			223	260	345	366	333	363
茨城			289	260	314	289	315	336
栃木			794	523	402	416	365	368
群馬			288	329	309	307	255	227
埼玉			275	290	259	290	215	223
千葉			333	356	384	375	344	399
東京			1,581	1,458	1,438	1,329	1,172	1,151
神奈川			627	755	619	588	511	486
新潟			469	419	545	632	654	630
富山			98	97	141	108	119	115
石川			178	232	324	330	294	239
山梨			83	106	106	90	76	82
長野			112	189	233	156	188	180
岐阜			667	495	652	267	266	252

4 6	4 7	4 8	4 9	5 0	5 1	5 2	5 3	昭和 年
76,492	75,203	71,762	66,967	63,887	59,781	56,285	52,497	全 国
3,210	3,166	3,034	2,861	2,693	2,602	2,369	2,236	北海道
813	826	750	735	709	641	596	572	青森
983	1,035	983	958	889	837	803	756	岩手
1,185	1,119	1,042	991	924	832	740	690	宮城
1,077	1,065	1,053	1,039	999	982	964	973	秋田
1,099	1,131	1,038	903	807	722	715	649	山形
2,041	2,109	2,021	2,016	1,931	1,854	1,783	1,691	福島
1,890	1,934	1,972	2,010	2,000	1,984	1,957	1,966	茨城
1,603	1,610	1,568	1,573	1,591	1,569	1,528	1,423	栃木
1,070	1,071	1,046	1,031	1,026	1,019	997	978	群馬
1,637	1,611	1,545	1,535	1,486	1,455	1,427	1,439	埼玉
1,614	1,588	1,451	1,252	1,141	1,087	1,012	900	千葉
3,968	3,428	2,698	2,138	1,445	1,032	706	560	東京
3,116	2,889	2,736	2,444	2,253	1,941	1,754	1,620	神奈川
2,407	2,435	2,262	2,169	2,051	1,974	1,964	1,891	新潟
847	868	860	848	806	765	729	708	富山
704	691	632	634	610	585	582	574	石川
553	539	519	495	488	474	430	433	福井
883	911	863	852	840	774	744	684	山梨
2,111	2,003	1,865	1,695	1,593	1,500	1,371	1,279	長野
1,269	1,193	1,167	1,121	1,116	1,081	1,074	1,082	岐阜
2,670	2,665	2,404	2,381	2,396	2,349	2,293	1,987	静岡
2,812	2,824	2,603	2,389	2,363	2,218	2,045	1,948	愛知
1,251	1,266	1,141	1,145	1,128	1,129	1,080	1,058	三重
447	441	406	332	268	236	183	168	滋賀
1,139	1,135	974	656	576	490	447	386	京都
2,480	2,259	2,007	1,749	1,530	1,286	1,140	952	大阪
2,520	2,457	2,245	2,063	1,967	1,747	1,607	1,430	兵庫
431	415	416	390	377	367	354	349	奈良
1,295	1,331	1,281	1,289	1,312	1,291	1,266	1,242	和歌山
526	509	486	466	483	464	448	462	鳥取
771	821	791	688	637	582	522	432	徳島
1,402	1,329	1,206	1,127	1,044	937	788	747	岡山
1,953	1,924	1,723	1,661	1,542	1,373	1,312	1,249	広島
1,826	1,919	1,859	1,849	1,803	1,726	1,642	1,617	山口
1,255	1,250	1,194	1,162	1,131	984	888	835	島川
892	885	865	822	791	746	718	699	徳香
1,020	1,025	934	917	891	859	863	833	愛高
1,336	1,356	1,299	1,196	1,178	1,172	1,118	1,067	高福
6,026	5,548	4,847	4,278	3,889	3,519	3,165	2,865	福岡
771	800	742	703	677	650	609	572	佐賀
1,328	1,342	1,320	1,242	1,193	991	860	787	長崎
2,213	2,339	2,314	2,427	2,563	2,728	2,766	2,189	熊本
1,237	1,219	1,191	1,165	1,142	1,108	1,085	1,073	大分
1,600	1,572	1,520	1,464	1,456	1,405	1,371	1,326	宮崎
3,211	3,350	3,274	3,284	3,333	3,297	3,222	2,923	鹿嶋
	(1,626)	1,615	822	819	417	248	197	糸

16,438	14,817	12,008	10,333	9,601	8,419	7,470	6,393	全 国
622	606	484	398	307	300	235	218	北海道
182	210	143	129	123	108	99	91	青森
274	264	198	173	152	137	122	99	岩手
245	236	174	199	147	147	109	71	宮城
219	217	187	166	177	171	149	179	秋田
290	305	256	181	178	147	156	114	山形
400	368	309	359	253	192	151	121	福島
311	290	317	290	259	204	216	209	茨城
363	304	259	207	227	197	162	117	栃木
219	229	193	205	221	234	187	187	群馬
223	243	140	162	110	77	84	81	埼玉
359	265	163	100	90	79	69	58	千葉
929	704	648	498	395	325	260	325	東京
434	444	381	293	288	279	240	209	神奈川
626	593	364	351	337	276	286	268	新潟
117	111	97	67	44	33	20	16	富山
222	224	156	152	116	116	98	99	石川
86	83	68	48	42	38	27	34	福井
131	174	156	146	127	111	81	66	山梨
241	170	121	78	79	59	49	45	長野

昭和年	30	35	40	41	42	43	44	45
岐阜			215	272	349	329	379	262
静			339	435	450	457	470	436
愛			398	436	445	438	534	520
三			409	379	360	368	390	368
滋			107	110	85	73	71	81
京都			217	289	341	308	292	293
大阪			521	686	1,289	967	687	416
兵庫			731	756	766	839	758	779
奈良			88	76	51	64	55	41
和歌山			332	341	320	316	302	320
鳥取			126	150	142	139	165	156
島根			141	102	113	110	131	213
岡山			295	534	350	361	300	349
広島			425	380	447	625	521	559
山口			385	450	513	652	547	569
徳島			435	404	382	286	327	279
香			165	208	170	187	154	166
愛			186	232	229	241	290	247
高			332	385	334	324	357	343
福			1,778	1,691	1,813	1,735	1,646	1,592
佐賀			144	100	102	73	102	99
長			231	194	190	222	215	171
熊			525	610	867	627	704	675
本			275	264	217	147	168	191
分			502	387	344	312	274	240
崎								
鹿			1,022	874	819	833	680	756
児								
島								
繩								
鹿								
沖								

表IV-3 精神障害者措置患者解除患者数

全 国			15,227	16,032	15,445	16,205	16,398	17,061
北海道			823	853	866	882	755	678
青森			234	209	207	209	230	208
岩手			153	195	153	184	185	227
宮城			258	201	228	235	325	306
秋田			70	236	168	193	182	233
山形			166	239	294	325	292	273
福島			171	208	201	270	261	248
茨城			244	200	232	227	223	289
栃木			680	1,124	486	281	369	363
群馬			251	266	260	249	264	237
埼玉			153	194	184	210	249	263
千葉			264	274	274	237	345	341
東京都			1,632	1,647	1,513	1,495	1,626	1,584
神奈川			513	511	571	523	475	601
新潟			284	244	330	482	468	569
富山			104	74	92	90	75	86
石川			193	162	186	253	284	286
福井			208	77	78	93	86	80
山梨			124	78	154	152	161	156
長野			227	460	316	519	321	378
岐阜			184	200	265	292	283	338
静			286	227	278	312	313	315
愛			430	319	314	355	349	509
三			363	304	329	245	276	354
滋			96	100	67	58	68	57
京都			147	252	243	223	240	234
大阪			268	388	525	735	958	821
兵庫			377	520	544	590	669	690
奈良			100	90	63	50	60	61
和歌山			251	274	280	247	263	317
鳥取			83	109	112	114	153	134
島根			101	125	120	110	79	130
岡山			257	314	264	352	280	297
広島			435	297	314	440	430	486
山口			303	383	478	489	463	490
徳島			363	384	326	281	296	274
香			221	125	148	154	126	162
愛			268	140	190	210	222	276
高			322	330	320	289	289	270
福			1,174	1,262	1,388	1,522	1,482	1,538
佐賀			98	120	100	89	70	82
長			168	207	134	149	161	182
熊			545	528	686	575	559	546
本			138	205	212	186	150	143
分			617	535	280	301	268	256
崎								
鹿			880	842	672	735	715	693
児								
島								
繩								
鹿								
沖								

4 6	4 7	4 8	4 9	5 0	5 1	5 2	5 3	昭和	年
215	132	145	140	163	128	142	124	岐	阜
469	380	407	270	345	280	209	122	静	岡
612	505	298	265	291	246	181	176	愛	知
355	327	256	209	149	270	268	172	三	重
69	66	63	18	12	8	-	1	滋	賀
252	266	194	99	58	57	38	26	京	都
337	226	99	38	35	13	12	7	大	阪
735	632	451	362	362	323	265	301	兵	庫
59	28	44	30	33	23	24	16	奈	良
371	386	303	315	313	265	225	168	和	山
141	128	114	91	116	93	77	85	島	取
191	196	160	118	101	90	85	56	岡	根
339	254	173	98	73	75	55	40	山	山
571	570	403	448	396	333	307	254	岡	岡
619	602	550	544	406	326	300	271	山	山
257	211	194	141	118	32	26	17	德	島
171	155	134	114	93	81	81	71	香	川
271	283	192	205	190	152	141	103	愛	媛
328	324	238	181	189	193	151	155	高	知
1,417	829	508	368	338	270	269	238	福	岡
113	138	105	86	84	59	65	44	佐	賀
156	194	165	96	78	80	63	52	長	崎
703	691	566	598	708	717	678	388	熊	本
188	156	148	143	137	111	127	125	大	分
257	254	196	191	190	139	107	119	宮	崎
749	844	823	796	842	792	746	620	鹿	兒
	(271)	265	167	109	38	28	35	沖	島

16,478	16,143	17,075	15,128	12,681	12,525	10,966	10,181	全	国
743	650	616	571	475	391	468	351	北	海
225	197	219	144	149	176	144	115	青	道
242	212	250	198	221	189	156	146	岩	森
336	302	251	250	214	239	201	121	宮	手
208	229	199	180	217	188	167	170	秋	城
242	273	349	316	274	232	163	180	山	田
354	337	397	364	338	269	222	213	福	形
243	246	279	252	269	220	243	200	茨	島
322	297	301	202	209	219	203	222	栃	木
225	228	218	220	226	241	209	206	群	木
245	269	206	172	159	108	112	69	埼	馬
369	291	300	299	201	133	144	170	千	玉
1,393	1,244	1,378	1,058	1,088	738	586	471	束	葉
434	671	534	585	479	591	427	343	奈	京
580	565	537	444	455	348	296	341	新	川
97	90	105	79	86	74	56	37	富	山
260	237	215	150	140	141	101	107	石	川
76	97	88	72	49	52	71	31	福	井
143	146	204	157	139	177	111	126	山	梨
324	278	259	248	181	152	178	137	長	野
256	208	171	186	168	163	149	116	岐	阜
352	385	668	293	330	327	265	428	静	岡
468	493	519	479	317	391	354	273	愛	知
318	312	381	205	166	269	317	194	三	重
91	72	98	92	76	40	53	16	滋	賀
292	270	355	417	138	143	81	87	京	都
570	447	351	296	254	257	158	195	大	阪
711	695	663	544	458	543	405	478	兵	庫
43	44	43	56	46	33	37	21	奈	良
298	350	353	307	290	286	250	192	和	山
137	145	137	111	99	112	93	71	島	取
174	146	190	221	152	145	145	146	岡	根
311	327	296	177	156	182	204	81	山	山
507	599	604	510	515	502	368	317	岡	山
504	509	610	554	452	403	384	296	山	山
264	216	250	173	149	179	122	70	德	島
156	162	154	157	124	126	109	90	香	川
276	278	283	222	216	184	137	133	愛	媛
319	304	295	284	207	199	205	206	高	知
1,381	1,307	1,209	937	727	640	623	538	福	岡
97	109	163	125	110	86	106	81	佐	賀
158	180	187	174	127	282	194	125	長	崎
571	565	591	485	572	552	640	965	熊	本
200	174	176	169	160	145	150	137	大	分
226	282	248	247	198	190	141	164	宮	崎
737	705	899	786	793	828	821	919	鹿	兒
	(176)	276	960	112	440	197	86	沖	島

表IV-4 精神障害者措置患者本年末仮退院患者数

昭和 年	30	35	40	41	42	43	44	45
全 国				4,714	4,817	5,974	6,533	7,180
北海道				160	160	183	363	469
青森				48	56	46	23	19
岩手				127	168	188	222	202
宮城				25	32	33	42	94
秋田				9	6	4	28	19
山形				107	107	107	106	117
福島				82	90	110	110	137
茨城				98	88	90	99	88
栃木				301	130	144	144	149
群馬				227	284	349	343	363
埼玉				93	74	104	100	128
千葉				56	102	176	156	252
東京都				344	800	286	257	215
神奈川県				218	202	221	281	337
新潟				107	116	147	185	219
富山				48	37	94	64	120
石川				8	38	60	89	80
福井				28	27	31	27	20
山梨				40	64	62	58	45
長野				353	466	364	417	418
岐阜				112	131	164	228	263
静岡県				108	146	156	138	105
愛知県				117	119	336	452	497
三重				25	32	191	48	62
滋賀				14	34	42	34	56
京都				72	132	161	145	187
大阪				65	113	219	191	138
兵庫県				362	427	558	552	569
岡山				36	26	24	22	19
山歌				21	20	21	35	40
鳥取				58	71	60	63	50
島根				59	42	35	48	65
岡山				105	221	205	185	252
広島				109	42	120	294	308
山口				101	2	32	20	43
徳島				16	21	33	42	50
香川				91	65	57	75	78
愛媛				16	24	30	41	49
高松				123	183	226	236	249
福岡				283	148	182	210	269
佐賀				39	22	20	22	27
長崎				42	21	24	47	37
熊本				31	3	40	49	51
大宮				78	91	121	106	114
鹿兒				128	104	96	108	78
沖繩				24	50	22	28	33

表IV-5 精神障害者法第36条による同意入院・仮入院届出件数

全 国				131,485	142,614	149,149	156,389	158,210
北海道				4,428	4,622	7,171	7,156	7,242
青森				2,225	2,046	2,122	2,777	2,738
岩手				1,509	1,603	2,416	2,296	2,211
宮城				2,681	2,500	2,982	2,068	1,867
秋田				1,714	1,381	1,845	1,788	1,663
山形				839	1,056	1,785	1,825	1,492
福島				1,846	1,935	1,839	2,272	2,262
茨城				1,831	3,568	3,356	3,742	2,607
栃木				2,663	2,521	2,371	2,362	2,630
群馬				1,800	1,861	1,976	2,107	1,966
埼玉				3,624	4,432	3,728	3,607	3,782
千葉				3,333	3,242	2,952	3,215	3,569
東京都				9,254	10,809	11,632	13,758	14,200
神奈川県				6,728	7,197	8,496	9,093	8,979
新潟				2,544	3,140	3,438	3,301	3,460
富山				1,657	1,701	1,749	1,688	1,850
石川				2,061	2,099	2,150	2,224	2,286
福井				1,121	1,164	1,164	1,039	1,202
山梨				1,215	1,202	1,336	1,361	1,321
長野				1,795	1,928	1,815	1,429	1,832

4 6	4 7	4 8	4 9	5 0	5 1	5 2	5 3	昭和 年
8,119	9,099	9,049	8,533	9,094	8,820	8,443	8,453	全 国
590	934	667	653	697	754	606	572	北 海 道
14	28	9	17	12	12	15	65	青 森 手
230	318	311	320	304	330	226	339	岩 手 城 田
118	108	82	78	87	31	50	26	宮 城 秋 田
19	8	88	9	4	209	155	177	山 形 島 木
210	274	243	300	254	242	233	220	福 茨 木 馬
142	104	91	71	70	74	60	154	茨 城 郡 群
81	85	57	82	65	88	57	59	山 梨 木 馬
126	103	102	88	70	71	58	36	福 茨 郡 群
394	354	380	388	429	398	405	450	埼 玉 葉 京 川
180	227	98	182	181	215	182	149	千 葉 奈 奈 湯
176	251	309	294	306	286	309	274	東 神 奈 湯
170	95	48	35	16	10	8	2	新 潟 山 川
419	314	275	242	216	199	199	198	富 石 福 山 長
252	270	243	293	282	236	297	316	山 梨 井 梨 野
141	190	207	192	225	226	205	219	岐 靜 愛 三 滋
73	92	80	96	66	72	95	89	京 都 大 阪 庫 良 山
45	79	88	102	95	90	95	101	和 歌 山 鳥 取 根 山 島 口
60	78	86	98	126	149	169	188	山 梨 山 川 井 梨 野
411	431	473	434	409	373	371	327	山 梨 山 川 井 梨 野
216	230	228	247	244	259	275	285	山 梨 山 川 井 梨 野
221	273	298	374	396	393	421	325	山 梨 山 川 井 梨 野
594	685	683	553	563	510	470	473	山 梨 山 川 井 梨 野
68	116	65	55	52	49	195	325	山 梨 山 川 井 梨 野
59	83	52	38	24	36	10	17	山 梨 山 川 井 梨 野
181	200	172	82	67	35	43	36	山 梨 山 川 井 梨 野
103	86	59	44	38	21	16	12	山 梨 山 川 井 梨 野
590	607	512	509	505	470	373	317	山 梨 山 川 井 梨 野
17	20	16	21	15	6	6	6	山 梨 山 川 井 梨 野
32	49	52	48	42	27	35	35	山 梨 山 川 井 梨 野
59	48	36	36	54	42	36	45	山 梨 山 川 井 梨 野
118	241	288	204	122	125	27	16	山 梨 山 川 井 梨 野
287	243	298	307	218	213	186	152	山 梨 山 川 井 梨 野
359	429	365	403	388	374	341	333	山 梨 山 川 井 梨 野
49	57	57	38	29	38	34	34	山 梨 山 川 井 梨 野
103	125	86	111	155	122	121	120	山 梨 山 川 井 梨 野
103	91	87	115	113	97	108	110	山 梨 山 川 井 梨 野
42	88	75	16	99	89	96	104	山 梨 山 川 井 梨 野
285	304	354	351	395	392	395	364	山 梨 山 川 井 梨 野
363	343	479	277	692	504	371	312	山 梨 山 川 井 梨 野
31	40	32	32	26	29	19	12	山 梨 山 川 井 梨 野
63	50	82	97	80	91	53	54	山 梨 山 川 井 梨 野
73	80	127	141	259	369	597	627	山 梨 山 川 井 梨 野
143	126	131	136	125	140	122	101	山 梨 山 川 井 梨 野
92	91	112	71	71	62	54	59	山 梨 山 川 井 梨 野
17	51	56	43	93	111	156	186	山 梨 山 川 井 梨 野
	(213)	310	210	315	151	88	32	山 梨 山 川 井 梨 野

166,290	165,573	162,891	162,248	164,028	168,310	170,132	165,493	全 国
7,850	8,040	8,757	9,055	9,065	9,165	8,926	9,263	北 海 道
2,849	3,116	3,518	3,324	3,451	3,705	3,682	3,664	青 森 手
2,101	2,166	2,343	2,332	2,176	2,158	2,389	2,165	岩 手 城 田
2,310	2,511	1,497	2,208	2,148	2,105	2,260	2,299	宮 城 秋 田
2,412	2,132	1,812	1,720	1,756	1,868	1,767	1,885	山 形 島 木
1,352	1,417	1,424	1,440	1,485	1,549	1,321	1,292	福 茨 木 馬
2,446	2,691	2,627	3,062	3,029	3,292	3,190	3,056	茨 城 郡 群
2,495	2,679	1,771	1,260	2,336	2,357	2,698	2,731	山 梨 木 馬
2,593	2,598	2,687	2,777	2,538	2,591	2,481	2,525	山 梨 木 馬
2,131	2,381	2,586	2,384	2,365	2,458	2,521	2,798	山 梨 木 馬
3,137	3,038	2,981	2,502	2,734	2,738	3,091	3,227	埼 玉 葉 京 川
3,744	4,821	4,462	4,670	6,579	6,696	7,419	7,493	千 葉 奈 奈 湯
14,018	14,493	13,727	13,208	13,163	13,015	12,966	12,513	新 潟 山 川
8,775	9,440	8,331	8,437	8,212	8,487	8,541	6,853	富 石 福 山 長
3,554	3,714	3,711	3,954	3,972	4,034	4,137	4,016	山 梨 山 川 井 梨 野
1,790	1,829	1,665	1,794	1,641	2,080	1,622	1,638	山 梨 山 川 井 梨 野
2,222	1,799	1,994	1,929	2,335	1,933	1,960	2,014	山 梨 山 川 井 梨 野
1,317	1,269	1,163	1,193	1,170	1,212	1,296	1,228	山 梨 山 川 井 梨 野
1,322	1,223	1,284	1,577	1,600	1,267	1,471	1,494	山 梨 山 川 井 梨 野
1,960	2,016	1,949	1,950	1,790	1,903	1,778	1,769	山 梨 山 川 井 梨 野



昭和年	30	35	40	41	42	43	44	45
岐阜				1,426	1,440	1,536	1,640	1,626
静愛				2,704	2,954	4,716	5,230	5,367
三滋				6,144	6,752	6,927	7,874	8,056
京都				2,249	2,290	1,728	2,216	2,314
大阪				889	1,094	1,175	1,166	1,147
兵庫				3,139	3,686	3,832	3,761	3,841
奈良				9,711	10,713	12,299	12,925	13,719
和歌山				7,005	8,794	7,809	5,892	8,204
鳥取				1,395	1,667	1,533	1,257	1,663
島根				1,241	1,278	1,104	1,137	1,127
岡山				876	988	976	1,049	1,099
広島				1,103	998	1,308	1,047	1,220
山口				2,284	2,296	2,242	2,418	2,062
徳島				4,280	4,785	4,734	4,878	4,255
香愛				3,048	3,247	3,829	3,907	3,787
高福				1,282	1,505	1,594	1,713	1,240
知岡				1,284	1,461	1,610	1,568	1,500
賀本				2,799	2,913	2,910	3,065	3,090
分崎				1,542	934	1,173	1,411	1,723
大宮				7,462	8,197	8,215	8,436	8,624
鹿兒島				1,043	959	1,188	1,348	892
沖繩				2,846	3,054	2,985	3,270	2,611
				3,663	3,348	2,226	2,542	3,622
				2,531	2,663	1,389	1,092	1,256
				2,209	2,086	2,300	2,467	2,153
				2,462	2,509	1,488	3,572	2,853

表IV-6 精神障害者通院医療公費負担承認件数

全 国	65,524	85,282	102,353	116,539	136,196
北海道	12,356	12,972	15,531	17,131	18,688
青森	2,345	2,672	2,980	3,222	3,743
岩手	1,347	1,810	2,346	2,711	2,957
宮城	1,736	2,657	3,010	3,703	4,243
秋田	596	1,001	1,332	1,841	2,152
山形	2,158	2,680	3,182	3,205	3,676
福島	2,191	3,238	3,382	3,032	3,421
茨城	731	1,040	1,450	1,658	1,911
栃木	929	1,403	1,671	1,948	2,019
群馬	1,381	2,048	2,754	3,176	3,732
埼玉	676	879	1,013	1,272	1,473
千葉	511	690	839	924	1,274
東奈	2,784	4,264	4,983	6,639	9,541
神奈	1,803	2,381	2,889	3,538	4,514
新潟	1,993	2,721	3,149	3,514	3,892
富山	322	522	849	1,197	1,630
石川	383	505	613	767	903
福山	550	464	486	506	581
山梨	161	313	1,003	968	1,079
長野	1,570	2,101	2,673	2,938	3,377
岐阜	406	740	1,035	1,388	1,647
静愛	877	1,237	1,668	2,044	2,252
三滋	1,020	1,435	2,061	2,722	3,317
京都	1,738	2,325	2,746	3,147	3,342
大阪	713	824	957	1,099	1,188
兵庫	670	1,027	1,380	1,535	1,792
奈良	3,564	4,947	5,642	6,846	8,450
和歌山	1,346	1,707	1,949	2,262	2,679
鳥取	558	685	683	760	883
島根	363	560	741	869	1,051
岡山	891	1,083	1,257	1,481	1,802
広島	1,612	1,830	2,164	2,289	2,665
山口	1,458	1,953	2,234	2,468	2,646
徳島	1,018	1,397	1,501	1,751	2,209
香愛	618	1,051	1,253	1,491	1,592
高福	465	648	681	787	841
知岡	622	751	862	791	829
賀本	1,759	2,373	2,671	2,385	2,672
分崎	737	1,208	1,471	1,590	1,732
大宮	1,741	2,736	3,667	4,118	5,135
鹿兒島	533	594	682	794	1,124
沖繩	1,251	1,278	1,531	1,697	1,760
	769	1,043	1,132	1,281	1,732
	842	1,028	1,272	1,386	1,725
	1,232	1,518	1,671	1,723	1,943
	2,198	2,948	3,307	3,945	4,382

4 6	4 7	4 8	4 9	5 0	5 1	5 2	5 3	昭和年
1,829	1,865	1,896	1,972	1,976	1,890	1,967	1,949	岐阜
5,769	4,398	3,467	3,470	4,179	4,336	4,536	4,525	静
9,325	8,983	7,536	6,475	7,001	7,046	8,014	8,126	愛
2,719	2,917	2,673	2,837	2,938	3,036	2,551	2,509	三
1,248	1,315	1,344	1,143	1,183	1,175	1,271	1,128	滋
4,049	5,058	5,651	5,549	5,324	5,956	5,030	5,436	京
13,952	13,944	12,832	12,715	12,303	12,708	13,353	12,609	大
10,015	7,043	7,112	7,361	6,786	6,450	5,851	5,222	兵
1,505	1,622	1,678	1,532	1,427	1,370	1,352	1,447	奈
1,476	1,162	1,070	1,019	1,059	1,075	1,518	1,076	和
1,076	1,146	1,177	1,020	988	1,008	899	841	歌
924	898	1,258	1,123	1,230	927	1,288	1,288	山
2,516	2,504	2,515	2,479	2,858	2,850	2,337	2,192	岡
4,291	4,664	5,335	5,406	5,309	5,345	4,674	4,797	山
3,931	3,856	2,978	2,617	2,615	2,883	2,794	3,296	口
1,698	1,166	1,848	1,750	985	1,120	1,415	977	德
1,522	1,516	1,559	1,456	1,552	1,560	1,471	1,481	香
3,040	3,106	3,226	3,621	3,480	3,420	3,562	3,520	愛
2,067	2,079	2,223	2,320	2,363	2,166	2,145	2,178	高
8,641	9,169	9,479	8,692	8,507	8,608	8,922	8,680	福
985	1,233	1,270	1,297	1,200	1,205	1,259	1,250	佐
3,065	2,992	2,459	3,336	3,381	3,638	3,612	3,418	長
2,684	3,220	4,214	3,579	1,993	3,492	3,601	3,498	熊
1,744	1,925	1,815	2,649	2,772	2,628	2,296	2,355	本
2,304	1,456	2,351	1,974	2,909	2,900	2,933	2,879	分
3,097	2,963	3,085	3,157	3,025	2,647	3,641	3,298	崎
	(346)	551	923	1,140	2,258	2,284	1,595	鹿
								児
								島
								繩

159,655	182,739	201,089	210,617	223,914	239,921	255,594	279,500	全 国
20,044	22,484	23,262	24,995	26,016	26,514	28,660	30,956	北海道
4,484	4,943	5,131	5,107	5,313	5,266	5,450	5,914	青森
3,083	3,270	3,599	4,010	3,750	4,258	4,194	4,402	岩手
5,081	5,654	6,289	6,259	6,163	6,297	6,370	6,769	宮城
2,480	2,995	3,165	3,224	3,278	3,376	3,392	3,793	秋田
4,680	5,122	5,105	4,785	4,935	4,883	4,616	4,686	山形
4,088	4,788	4,817	5,581	5,579	6,027	6,154	5,946	島根
2,215	2,630	2,762	2,795	3,119	3,439	3,596	3,872	茨城
2,170	2,438	2,711	2,754	2,904	2,945	3,083	3,221	栃木
4,411	4,750	4,822	4,474	4,387	4,327	4,111	4,084	群馬
1,975	2,624	3,104	3,589	4,283	5,012	5,785	6,396	埼玉
1,707	2,139	2,685	3,126	3,853	4,235	4,422	5,046	千葉
12,255	14,652	16,932	18,485	19,653	22,231	23,440	26,858	東京都
5,701	7,279	9,293	9,649	11,273	12,470	13,738	16,149	神奈川
4,342	4,836	4,854	4,947	5,082	5,342	5,402	5,775	新 潟
1,983	2,412	2,344	2,414	2,849	2,930	2,966	3,338	富 石
1,167	1,187	1,282	1,220	1,279	1,277	1,418	1,369	山 川
606	692	680	775	798	754	769	810	福 山
1,073	1,222	1,224	1,244	1,234	1,284	1,287	1,464	井 梨
3,886	4,041	4,433	4,639	4,768	5,019	5,379	5,786	山 長
1,919	2,209	2,234	2,353	2,359	2,589	2,872	3,053	岐 阜
2,958	3,707	4,199	4,440	4,740	5,100	5,513	5,885	静 岡
4,222	5,146	5,592	5,416	5,801	6,424	7,156	7,944	愛 知
3,814	4,038	4,320	4,440	4,737	5,057	5,467	5,320	三 重
1,383	1,556	1,644	1,723	1,878	1,996	2,257	2,520	滋 賀
2,298	2,565	2,931	3,288	3,667	4,114	4,586	5,145	京 都
10,300	12,600	13,400	14,600	15,400	17,100	19,300	22,100	阪 神
3,134	3,994	4,386	4,553	5,094	5,692	6,344	7,648	大 阪
949	898	1,028	953	1,018	1,198	1,100	1,092	兵 庫
1,256	1,391	1,460	1,529	1,705	1,764	1,898	1,969	奈 和
1,937	2,064	2,120	2,095	2,105	2,364	2,543	2,543	歌 山
3,084	3,525	3,582	3,576	3,808	4,416	4,772	4,908	取 根
2,957	3,379	3,414	3,594	3,996	4,475	4,825	5,182	島 岡
2,669	3,150	3,356	3,586	4,014	4,286	4,574	4,968	山 岡
1,722	1,786	1,773	1,686	1,718	1,905	2,165	2,436	広 山
949	1,265	1,204	1,189	1,294	1,422	1,496	1,713	徳 島
997	1,132	1,376	1,409	1,491	1,561	1,702	1,754	香 川
2,860	3,045	3,344	3,613	3,684	3,780	4,060	4,522	香 愛
2,099	2,414	2,640	2,894	3,080	3,037	3,175	3,598	愛 高
5,463	6,221	6,561	6,712	7,107	7,675	8,305	8,603	福 岡
1,432	1,722	1,769	1,640	1,572	1,643	1,795	2,018	佐 賀
2,118	2,201	2,365	2,372	2,434	2,580	2,509	2,566	長 崎
2,038	2,300	2,373	2,324	2,324	2,668	2,790	3,161	熊 本
2,126	2,258	2,372	2,393	2,558	2,644	2,818	2,832	大 宮
2,335	2,466	2,800	2,845	3,265	3,530	3,673	3,950	崎 分
5,205	5,531	5,988	6,076	6,426	6,568	6,683	6,843	鹿 児
	(1,436)	4,364	5,246	6,123	6,447	6,984	8,400	沖 繩

表IV-7 精神障害者鑑定申請通報届出件数(総数)

昭和年	30	35	40	41	42	43	44	45
全国			33,965	32,052	31,109	28,885	27,398	25,661
北海道			1,095	1,168	1,127	1,047	1,080	792
青森			607	670	599	615	581	413
岩手			389	368	353	347	346	392
宮城			568	501	482	605	595	478
秋田			450	476	548	519	444	392
山形			556	551	563	544	441	465
福島			429	400	501	492	479	459
茨城			850	835	802	750	728	684
栃木			813	718	639	608	551	542
群馬			864	880	782	654	610	565
埼玉県			607	512	465	531	455	420
千葉県			684	723	674	523	482	536
東京都			4,611	2,679	2,099	1,825	1,605	1,516
神奈川県			876	986	884	809	777	736
新潟県			925	763	853	884	840	784
富山県			153	136	167	137	142	124
石川県			209	279	353	346	327	267
福井県			115	123	126	104	89	97
山梨県			179	249	286	224	284	252
長野県			770	567	693	314	292	288
岐阜県			519	502	500	450	449	342
静岡県			722	752	851	873	830	790
愛知県			1,228	1,194	1,050	1,027	1,059	1,000
三重県			492	524	439	399	433	411
滋賀県			236	228	183	157	132	153
京都府			461	566	585	514	497	488
大阪府			1,671	1,657	1,944	1,512	1,196	1,118
兵庫県			1,164	1,229	1,286	1,170	1,072	1,129
和歌山県			233	175	125	160	183	133
奈良県			525	513	456	477	471	475
鳥取県			224	222	197	191	197	206
島根県			243	216	220	189	185	281
岡山県			555	763	526	493	419	474
広島県			781	631	634	834	765	781
山口県			714	818	904	999	911	836
徳島県			522	519	465	373	426	379
香川県			284	398	358	315	304	311
愛媛県			485	402	378	396	431	358
高知県			483	531	466	400	409	379
福岡県			2,058	2,022	2,129	2,138	2,071	1,900
佐賀県			296	275	203	199	185	182
長崎県			491	476	390	399	425	326
熊本県			971	1,031	1,104	919	922	898
大分県			396	529	441	270	305	330
宮崎県			647	525	490	429	395	358
鹿児島県			1,814	1,770	1,789	1,724	1,578	1,421

表IV-8 鑑定をうけ、法第29条該当症状の者の総数

全国			17,590	18,258	19,098	18,319	17,434	16,820
北海道			739	941	871	823	894	692
青森			266	247	222	241	196	213
岩手			234	221	242	235	235	267
宮城			312	247	230	498	390	330
秋田			212	195	246	284	252	249
山形			312	289	310	298	235	285
福島			145	269	387	389	358	369
茨城			287	261	290	286	317	338
栃木			694	484	373	400	371	347
群馬			290	328	313	307	252	229
埼玉県			208	285	259	290	215	223
千葉県			320	339	392	328	353	403
東京都			1,603	1,448	1,200	1,034	867	862
神奈川県			631	726	638	579	540	497
新潟県			504	420	545	631	654	630
富山県			98	98	137	104	119	114
石川県			178	232	324	330	294	239
福井県			83	106	106	90	76	82
山梨県			102	183	233	155	188	181
長野県			662	487	639	225	228	226

4 6	4 7	4 8	4 9	5 0	5 1	5 2	5 3	昭和 年
24,332	22,912	19,484	17,321	16,469	14,751	13,615	11,694	全 国
814	790	669	506	450	387	299	281	北海道
388	436	418	423	411	330	337	254	青森
384	367	275	227	230	193	166	149	岩手
330	332	254	255	244	237	220	133	宮城
393	352	326	243	269	248	219	232	秋田
439	412	336	234	245	192	203	148	山形
528	498	419	459	375	309	270	200	福島
641	625	498	454	439	362	324	320	茨城
543	489	397	332	342	328	238	177	栃木
577	569	441	426	398	367	310	284	群馬
416	393	272	282	244	196	164	164	埼玉
467	381	249	199	205	147	151	145	千葉
1,314	1,290	1,346	1,160	1,008	890	838	896	東京都
602	566	541	487	495	525	512	432	神奈川県
729	685	416	404	374	310	356	321	新潟
133	125	105	88	79	65	41	36	富山
251	267	196	195	154	145	125	112	石川
106	113	92	91	64	58	58	60	福井
187	236	197	178	179	135	114	90	山梨
262	204	161	109	125	111	107	79	長野
301	197	187	189	212	194	231	188	岐阜
735	700	493	464	427	399	344	279	静岡県
1,102	955	755	661	604	485	427	455	愛知県
403	400	312	239	187	325	379	233	三重
114	106	107	51	46	30	20	14	滋賀
462	549	450	314	294	305	325	277	京都
1,064	958	739	567	568	446	555	413	大阪府
1,015	862	653	508	525	493	442	456	兵庫県
148	116	123	102	120	112	114	100	奈良
534	549	453	472	492	462	390	280	和歌山
164	172	157	143	166	161	132	133	鳥取
262	253	226	177	153	155	135	107	岡山
445	363	283	171	147	146	105	103	島根
791	870	723	733	713	632	542	409	広島
803	799	735	665	530	436	389	378	山口
350	320	256	208	205	124	80	66	徳島
318	292	245	203	202	215	150	149	香川
383	370	252	259	280	252	224	167	愛媛
364	370	274	212	226	238	197	195	高松
1,638	998	700	614	500	446	479	397	福岡
212	223	192	133	144	121	126	93	佐賀
347	396	339	262	230	259	212	155	長崎
959	996	864	887	970	969	891	577	熊本
307	281	253	217	200	186	215	192	大分
322	331	278	271	272	186	145	159	宮崎
1,285	1,356 (629)	1,192 635	1,217 630	1,312 414	1,207 232	1,113 201	955 251	鹿児島

15,902	14,593	11,548	10,154	9,383	8,247	7,361	6,368	全 国
622	606	484	399	313	306	235	218	北海道
182	210	143	130	123	108	99	91	青森
274	267	196	177	155	141	118	103	岩手
185	224	175	165	144	123	98	71	宮城
219	217	186	166	177	171	149	179	秋田
284	309	251	182	172	127	155	109	山形
408	400	299	353	254	192	150	118	福島
289	301	303	291	251	206	198	208	茨城
367	309	259	207	226	204	162	117	栃木
219	229	191	205	220	233	191	188	群馬
223	243	139	162	110	78	84	81	埼玉
357	257	163	100	90	79	68	58	千葉
709	690	644	495	396	325	261	326	東京都
394	437	381	293	288	279	240	209	神奈川県
623	593	364	351	337	271	286	268	新潟
117	113	95	67	44	33	20	16	富山
222	224	156	152	116	116	98	98	石川
86	83	68	48	42	38	27	34	福井
131	181	145	135	131	98	73	57	山梨
207	150	116	76	76	61	49	43	長野

昭和年	3 0	3 5	4 0	4 1	4 2	4 3	4 4	4 5
岐阜			213	267	345	326	378	262
静岡			324	364	454	455	470	440
愛知			382	448	445	438	534	509
滋賀			354	392	359	368	390	365
			106	101	85	73	71	81
京都			217	289	352	304	292	293
大阪			521	686	1,289	967	688	416
兵庫			731	751	781	837	754	772
奈良			77	74	52	64	55	41
和歌山			332	367	280	307	303	328
鳥取			126	150	133	140	153	150
島根			140	102	120	115	134	215
岡山			294	534	349	359	301	347
広島			425	380	447	625	521	559
山口			261	357	431	512	525	541
徳島			451	406	353	284	327	276
香川			155	208	154	164	153	152
愛媛			124	176	138	221	285	240
高松			328	388	331	325	357	343
福岡			1,647	1,691	1,813	1,735	1,646	1,592
佐賀			147	100	102	76	110	113
長門			134	131	182	195	193	154
熊本			531	574	767	627	654	666
分岐			167	263	216	147	154	193
大宮			501	379	344	312	274	240
鹿兒								
島			1,022	874	819	816	678	756
沖繩								

表 IV - 9 鑑定をうけ、法第29条該当症状でなかった者の総数

全 国			12,468	10,481	8,903	7,888	7,323	6,625
北海道			196	104	75	78	78	17
青森			339	423	377	374	375	196
岩手			27	30	35	32	39	43
宮城			170	138	101	99	94	66
秋田			236	279	280	232	190	142
山形			217	237	240	223	189	163
福島			23	55	70	73	77	53
茨城			511	516	456	436	355	308
栃木			119	228	244	195	168	183
群馬			557	540	453	328	346	334
埼玉			220	191	206	219	191	160
千葉			327	286	185	117	99	97
東京都			2,605	978	669	573	538	466
神奈川			198	167	186	176	167	178
新潟			263	250	192	201	155	144
富山			37	29	25	26	12	8
石川			31	45	26	16	33	27
福井			11	9	11	11	13	12
山梨			65	42	47	54	72	46
長野			82	54	43	48	43	48
岐阜			277	196	124	86	47	32
静岡			306	279	329	305	246	232
愛知			667	682	473	406	380	352
滋賀			118	87	65	44	43	46
京都			124	113	84	71	48	54
大阪			174	214	139	157	127	156
兵庫			1,062	866	546	436	412	557
奈良			249	303	302	196	180	202
和歌山			147	87	72	93	124	89
鳥取			170	138	175	170	162	141
島根			70	44	46	36	33	41
岡山			72	91	67	57	33	36
広島			215	171	125	111	97	108
山口			214	160	164	172	178	172
徳島			250	241	238	166	154	181
香川			40	93	57	72	84	82
愛媛			208	162	153	117	114	107
高松			77	45	32	56	54	76
福岡			141	111	115	58	40	29
佐賀			243	126	194	227	241	197
長門			137	156	93	106	61	55
熊本			77	97	103	106	71	74
分岐			327	327	262	219	201	161
大宮			152	221	156	97	102	126
鹿兒			69	67	50	60	72	57
島								
沖繩			648	803	818	753	785	571

4 6	4 7	4 8	4 9	5 0	5 1	5 2	5 3	昭和年
218	132	135	138	161	128	142	124	岐 阜
469	380	276	274	266	240	198	122	静 岡
611	505	298	265	291	246	180	176	愛 知
355	325	256	209	149	270	267	172	滋 賀
69	67	63	18	13	9	-	1	滋 賀
252	266	195	99	56	57	36	26	都 府
337	226	99	37	35	12	12	7	府 府
696	632	446	361	366	322	267	301	大 阪
59	28	44	30	33	23	24	16	兵 庫
371	386	303	315	316	269	225	168	奈 良
138	127	116	91	116	93	76	85	和 歌 山
191	196	160	111	100	90	83	55	鳥 取
338	257	173	98	74	75	55	40	島 根
571	570	403	448	396	333	309	254	岡 山
567	462	395	504	387	305	280	271	廣 島
257	211	191	141	116	32	26	17	徳 島
160	147	129	101	95	76	65	69	香 川
276	270	173	187	190	148	142	100	愛 媛
328	324	238	181	189	193	151	155	高 知
1,417	816	508	368	338	270	269	238	福 岡
116	138	107	74	82	58	65	44	佐 賀
145	188	149	98	79	78	63	48	長 崎
670	639	567	601	645	654	657	388	熊 本
188	156	148	143	137	111	127	125	大 分
236	254	196	191	187	139	107	119	崎 玉
749	846	825	796	841	792	746	620	児 島
(146)	(146)	197	121	60	35	28	35	鹿 嶋

6,237	5,852	5,507	4,846	4,617	4,053	3,705	2,933	全 国
26	15	10	5	7	11	10	2	道 志
202	224	275	292	287	215	227	161	海 森
43	37	29	22	27	11	8	5	北 青
64	45	44	42	32	38	26	19	岩 宮
169	131	138	77	90	75	67	53	秋 田
137	86	71	40	52	43	36	25	山 形
70	65	76	59	64	64	50	27	福 島
306	282	182	154	175	144	107	76	茨 木
158	153	116	113	100	115	69	50	炭 粉
351	326	239	215	166	121	114	71	群 馬
168	133	129	111	122	114	71	57	埼 玉
92	104	68	54	46	17	43	35	千 葉
476	410	404	385	228	150	181	122	東 京
165	97	138	174	191	217	191	138	神 奈 川
93	68	47	54	35	39	48	34	新 潟
16	12	10	11	17	16	6	4	富 山
29	33	32	34	31	16	19	8	石 井
17	19	15	33	18	13	26	19	福 山
36	38	32	13	25	21	30	18	山 長
44	39	31	24	36	20	29	14	川 野
39	16	16	25	25	21	31	29	岐 静
163	162	206	126	90	77	76	75	静 愛
318	284	203	146	137	79	77	86	滋 賀
45	61	52	30	38	24	33	26	滋 賀
31	35	42	15	14	6	4	4	滋 賀
147	186	164	132	131	86	94	62	都 府
555	556	510	434	470	381	477	363	府 府
189	160	140	90	103	123	122	92	大 阪
88	86	78	68	83	87	83	79	兵 庫
157	160	148	154	166	165	130	98	奈 良
18	35	24	25	31	32	29	19	和 歌 山
45	42	54	49	40	50	33	35	鳥 取
101	103	102	57	37	35	28	26	岡 山
181	250	295	264	278	258	158	123	廣 島
145	121	97	126	104	83	74	62	山 口
61	78	49	50	56	45	32	33	徳 島
105	92	79	68	60	86	39	26	香 川
76	73	59	49	69	83	66	66	愛 媛
31	38	30	24	32	37	32	28	高 知
147	90	95	89	81	74	67	45	福 岡
65	75	64	49	51	54	51	40	佐 賀
93	113	93	91	90	98	63	41	長 崎
184	168	167	120	112	120	120	155	熊 本
107	98	88	61	60	67	67	58	大 分
48	64	66	59	65	40	26	28	崎 玉
436	389	288	334	376	352	309	268	児 島
(21)	(21)	212	199	69	30	26	28	鹿 嶋

表 IV-10 一般からの申請通報届出件数

昭和年	30	35	40	41	42	43	44	45
全国			26,698	23,433	22,524	19,967	19,128	17,163
北海道			923	1,055	957	893	901	624
青森			554	606	497	535	506	353
岩手			316	286	298	266	262	299
宮城			497	434	423	477	523	389
秋田			416	437	523	436	370	325
山形			525	500	511	481	378	377
福島			323	326	404	358	281	280
茨城			784	748	704	675	684	600
栃木			723	612	499	460	421	417
群馬			769	749	685	567	520	481
埼玉			456	337	297	345	262	255
千葉			617	625	587	466	410	395
東京都			3,022	1,173	782	504	438	352
神奈川県			532	554	496	436	395	345
新潟			814	651	701	775	720	697
富山			128	123	143	99	103	81
石川			186	236	293	260	253	208
福井			66	53	69	55	37	55
山梨			144	196	235	181	190	171
長野			627	96	57	117	141	122
岐阜			437	412	382	355	347	269
静岡県			664	665	748	725	693	637
愛知県			1,011	865	714	630	657	593
三重			411	409	332	292	336	320
滋賀			221	184	153	117	106	107
京都			364	386	418	323	313	313
大阪			1,202	1,199	1,533	640	710	497
兵庫県			756	775	858	792	686	636
奈良			207	154	107	130	149	101
和歌山			427	440	385	373	354	384
鳥取			186	185	181	163	158	152
島根			180	131	111	114	108	168
岡山			429	604	373	365	322	340
広島			560	443	412	588	464	485
山口			529	573	649	796	744	631
徳島			398	363	315	235	306	248
香川			316	299	263	239	220	200
愛媛			323	317	257	242	268	210
高松			404	421	358	307	294	244
福岡			1,531	1,381	1,471	1,477	1,426	1,308
佐賀			224	208	138	121	118	112
長門			388	286	230	203	216	151
熊本			815	799	872	688	707	683
大分			343	428	383	215	214	260
宮崎			515	385	316	272	255	241
鹿児島			1,435	1,324	1,404	1,179	1,162	1,047

表 IV-11 一般からの申請による調査によって鑑定の必要なしと認められたもの

全国			1,686	1,211	1,176	1,064	977	757
北海道			41	44	36	26	12	5
青森			-	-	-	-	2	2
岩手			91	63	49	38	42	46
宮城			79	98	53	56	25	11
秋田			2	2	22	1	-	-
山形			26	21	9	21	13	10
福島			245	12	6	12	13	14
茨城			38	12	19	27	24	23
栃木			-	2	7	3	6	10
群馬			3	3	2	1	1	-
埼玉			5	-	-	11	20	30
千葉県			11	43	40	17	6	1
東京都			246	118	120	57	68	58
神奈川県			3	-	7	9	17	4
新潟			30	71	52	31	6	2
富山			3	9	3	-	5	2
石川			-	1	-	-	-	-
福井			19	1	6	-	-	-
山梨			4	4	4	9	6	9
長野			18	3	5	9	13	4

4 6	4 7	4 8	4 9	5 0	5 1	5 2	5 3	昭和年
15,795	14,357	11,401	9,833	9,084	7,551	6,558	5,293	全 国
573	539	413	332	270	239	186	165	北海道
318	351	346	344	332	270	241	188	青森
265	244	193	169	143	115	105	82	岩手
259	251	186	182	148	128	80	47	宮城
305	278	244	177	196	169	131	147	秋田
336	298	256	172	169	124	124	97	山形
308	304	277	307	219	155	131	107	福島
546	549	437	392	357	277	244	220	茨城
416	344	266	212	205	186	144	93	栃木
491	433	325	301	251	220	211	163	群馬
242	214	141	121	132	71	62	56	埼玉
350	264	146	91	79	58	44	46	千葉
221	122	77	57	53	28	31	35	東京
283	294	165	149	150	169	137	116	神奈川
650	608	342	333	282	234	238	237	新潟
86	78	45	36	27	20	13	12	富山
177	185	127	123	91	87	67	61	石川
56	67	40	33	28	27	22	21	福井
124	150	111	96	94	73	68	43	山梨
112	82	54	33	34	28	15	12	長野
215	132	130	128	120	101	120	125	岐阜
608	580	383	360	341	300	243	151	静岡
684	532	340	312	328	258	176	190	愛知
307	298	214	174	130	183	215	126	三重
82	69	77	25	14	7	3	2	滋賀
276	278	195	122	98	83	80	51	京都
470	409	237	143	151	78	57	31	大阪
585	510	388	276	266	226	167	174	兵庫
114	79	90	70	72	61	69	56	奈良
412	404	342	367	366	311	268	203	和歌山
127	119	121	85	118	96	88	92	鳥取
156	140	130	91	76	52	52	43	島根
340	266	202	118	73	69	60	32	岡山
483	527	363	368	365	291	266	181	広島
528	469	456	387	262	196	196	170	山口
252	213	160	136	112	49	23	23	徳島
200	174	154	122	105	92	65	73	香川
257	238	144	141	123	107	84	66	愛媛
243	226	172	127	122	117	77	81	高松
1,087	640	467	374	313	262	283	185	福岡
111	150	107	78	79	60	65	34	佐賀
171	209	155	122	105	105	61	45	長門
685	726	621	619	689	666	575	328	熊本
211	178	141	125	120	107	127	113	大分
186	198	163	143	172	89	67	80	宮崎
887	938	836	860	966	857	750	666	鹿児島
	(504)	422	300	138	50	27	24	鹿儿岛

646	691	495	449	412	406	508	397	全 国
16	8	3	12	9	7	2	1	北海道
2	1	-	1	-	5	6	1	青森
28	20	9	7	10	8	14	5	岩手
11	5	8	11	7	11	10	6	宮城
1	-	-	-	-	-	-	-	秋田
8	7	5	6	8	3	2	5	山形
15	11	10	9	10	13	18	18	福島
22	27	15	6	8	4	5	8	茨城
12	10	5	1	1	-	-	-	栃木
1	1	2	2	1	3	-	5	群馬
9	12	-	-	-	-	-	-	埼玉
2	-	-	3	9	4	4	-	千葉
98	67	52	52	35	26	24	27	東京
3	2	6	1	7	4	13	22	神奈川
3	3	3	1	1	-	4	2	新潟
-	-	-	1	-	1	-	3	富山
-	1	3	2	-	-	-	2	石川
-	7	2	3	-	1	1	-	福井
7	9	14	6	4	3	4	4	山梨
3	8	2	-	2	5	1	2	長野



昭和年	3 0	3 5	4 0	4 1	4 2	4 3	4 4	4 5
岐阜			11	21	17	20	15	27
静			52	54	46	32	29	22
愛			28	17	15	23	14	16
三			14	23	14	1	-	-
滋			4	1	1	4	5	6
京			30	5	11	7	15	11
大			42	71	80	63	62	68
兵			94	58	63	47	54	40
奈			6	3	-	-	4	2
和			3	3	-	-	1	-
歌			-	2	2	3	11	3
鳥			17	15	7	10	4	10
島			25	21	14	47	15	7
岡			138	91	21	29	12	16
広			32	36	87	169	178	88
山			5	-	25	5	4	13
徳			5	12	30	19	13	19
香			19	7	5	9	17	10
愛			-	1	1	1	1	-
高			70	66	42	50	66	16
福			5	2	2	1	3	3
賀			74	38	49	30	29	34
崎			10	3	-	2	5	7
本			8	17	23	18	33	7
分			56	72	61	54	45	51
崎			74	62	120	92	63	50
児								
島								
縄								
鹿								
沖								

表 IV-12 警察官からの申請通報届出件数

全 国	5,407	6,046	5,819	6,007	5,827	5,981
北海道	89	74	91	90	107	75
青森	39	54	57	68	61	46
岩手	52	53	37	51	43	55
宮城	42	32	27	31	33	35
秋田	25	28	13	46	36	42
山形	18	28	26	36	32	42
福島	54	41	32	95	135	118
茨城	50	67	70	60	27	58
栃木	69	79	74	84	92	85
群馬	73	89	59	38	51	43
玉	126	131	131	143	150	126
葉	30	29	24	11	27	67
京	1,135	1,033	916	887	764	790
奈	278	345	298	322	342	341
新	39	42	67	36	40	33
富	14	6	8	14	9	18
石	17	32	30	34	32	29
福	46	50	42	33	34	27
山	23	32	33	26	45	42
長	123	134	122	92	99	93
岐	70	51	57	53	41	34
静	27	46	75	100	92	114
愛	132	234	242	312	319	338
三	74	74	69	60	62	67
滋	11	22	15	22	14	26
都	67	129	120	121	117	104
阪	436	409	359	330	354	453
庫	321	367	332	309	309	398
良	19	15	14	22	31	29
山	76	49	56	89	98	83
歌	17	19	12	18	33	48
鳥	45	69	80	44	53	72
島	98	124	114	96	71	113
岡	193	158	194	213	207	217
広	174	225	248	188	157	171
山	115	141	129	117	100	109
徳	41	71	64	51	54	67
香	42	61	59	106	120	104
愛	51	57	64	37	57	53
高	407	459	530	488	472	421
福	50	45	56	58	52	60
賀	68	123	102	118	136	118
崎	97	163	187	190	176	179
本	16	37	14	19	46	42
分	98	107	129	146	126	92
崎						
児						
島						
縄						
鹿						
沖	320	412	341	503	371	304

4 6	4 7	4 8	4 9	5 0	5 1	5 2	5 3	昭和 年	
13	17	13	4	7	7	9	7	岐 静	阜 岡
28	51	26	19	18	21	20	30	静 愛	岡 知
19	24	12	22	11	18	18	24	三 滋	重 賀
3	3	1	-	-	17	35	8	-	-
8	3	1	4	3	-	2	-	-	-
12	19	20	18	9	10	9	14	京 大	都 阪
67	58	37	17	14	2	4	3	兵 奈	庫 康
42	77	49	24	17	15	4	19	和 歌	良 山
1	1	1	3	4	2	17	4	-	-
1	2	3	1	5	7	6	5	鳥 島	取 根
3	2	13	13	8	14	19	6	岡 広 山	山 島 口
7	2	5	6	5	2	3	2	-	-
2	-	4	5	5	6	4	2	德 香	島 川
15	24	9	7	19	18	41	11	愛 高 福	媛 知 岡
32	29	24	19	17	16	13	12	-	-
19	18	10	13	15	11	3	3	賀 崎	本 分 崎
18	17	9	9	10	8	12	8	熊 大 宮	大 宮
5	7	1	3	2	3	5	5	-	-
1	3	-	-	-	-	3	-	-	-
-	-	34	35	31	52	73	53	鹿 児 島	鹿 児 島
3	5	5	4	5	-	1	1	沖	沖
20	53	15	17	10	20	16	10	-	-
8	11	5	9	5	9	4	9	-	-
2	3	5	6	2	5	17	7	-	-
27	13	7	9	11	3	3	3	-	-
49	(50)	36	37	43	22	35	25	-	-
	(-)	11	21	24	20	15	5	-	-

6,061	6,065	5,796	5,197	5,107	5,022	4,836	4,340	全 国
146	126	138	87	100	62	48	52	海 道
58	70	57	70	67	45	78	51	北 青
77	88	55	33	63	47	33	38	森 手 城 田
32	52	35	30	34	47	58	33	岩 富 秋
57	40	59	40	42	49	46	41	-
38	35	34	33	37	42	50	33	山 形
157	135	101	104	103	105	87	73	福 茨 栃 群
68	61	44	41	52	62	51	55	-
81	109	103	90	89	92	56	60	島 木 馬
42	72	69	56	62	83	60	57	-
115	127	93	100	76	91	60	47	埼 玉
63	55	50	54	72	46	67	63	千 京 川
716	914	908	789	700	626	549	607	東 神 新
275	219	301	265	260	263	277	230	奈 海
34	31	31	25	23	35	61	31	-
20	16	26	27	23	21	15	7	富 山
48	45	41	44	37	24	34	25	石 福 山 長
24	26	35	34	20	14	24	26	-
34	39	43	42	35	30	20	27	山 梨
75	63	52	45	49	41	53	36	野 野
41	30	27	24	34	40	51	26	岐 静
92	81	69	73	55	48	52	92	静 愛
322	292	290	213	170	119	122	104	三 滋
73	75	69	47	35	120	120	79	-
16	19	14	22	17	14	7	3	-
128	212	204	148	143	173	185	199	京 大
468	490	467	373	372	322	437	311	兵 奈
349	245	162	130	130	139	169	157	和 歌
29	30	28	31	45	42	40	40	-
101	106	94	72	96	135	103	64	鳥 島
31	44	30	48	37	51	35	30	岡 広 山
72	75	69	61	56	67	56	40	-
84	72	65	21	44	53	29	53	山 島 口
239	260	303	302	303	288	217	177	德 香
214	248	214	198	201	192	151	166	愛 高 福
74	82	78	59	69	59	49	32	媛 知 岡
80	86	60	60	82	102	57	45	-
84	91	78	78	118	109	107	78	賀 崎
54	81	50	47	61	65	68	86	本 分 崎
389	174	115	71	91	85	94	125	大 宮
69	64	69	44	55	46	48	48	-
134	130	129	100	92	124	115	90	-
224	221	184	203	179	198	208	163	-
60	57	68	65	54	65	72	57	-
113	107	90	90	74	80	56	47	-
361	370	321	304	310	314	318	246	-
	(100)	174	304	240	147	143	190	-

表 IV-13 検察からの申請通報届出件数

昭和 年	3 0	3 5	4 0	4 1	4 2	4 3	4 4	4 5
全 国			1,167	1,165	1,048	1,026	994	997
北海道			71	28	45	48	54	29
青森			4	4	41	6	6	6
岩手			18	22	8	18	13	12
宮城			16	19	21	19	25	24
秋田			6	10	7	20	11	4
山形			9	11	9	10	13	23
福島			43	22	14	10	18	15
茨城			8	7	7	5	7	13
栃木			10	3	14	6	9	4
群馬			10	14	12	15	19	15
埼玉県			15	28	18	24	25	16
千葉県			18	24	15	18	20	26
東京都			372	384	301	333	325	320
神奈川県			53	55	74	45	39	41
新潟県			9	19	29	10	15	16
富山県			6	-	5	4	4	2
石川県			5	8	9	12	7	9
福井県			3	3	3	-	1	-
山梨県			8	7	3	5	6	10
長野県			14	18	18	18	14	17
岐阜県			9	7	2	5	4	8
静岡県			15	20	7	26	16	21
愛知県			52	44	48	32	39	19
三重県			4	6	5	5	4	1
滋賀県			4	16	11	7	4	3
京都府			20	30	28	41	29	43
大阪府			27	23	37	33	40	23
兵庫県			64	59	70	47	53	58
奈良県			5	5	4	4	1	1
和歌山県			12	14	7	9	6	2
鳥取県			14	11	2	7	4	4
島根県			14	11	14	14	13	13
岡山県			15	13	19	11	10	6
広島県			20	10	15	7	26	32
山口県			9	14	5	14	8	13
徳島県			8	9	8	2	2	3
香川県			11	14	11	13	12	23
高松市			7	10	3	8	7	16
愛媛県			20	29	14	10	10	6
高知県			29	36	28	33	12	40
福岡県			8	10	8	9	5	3
佐賀県			22	28	14	26	19	13
長崎県			34	32	14	19	21	18
熊本県			15	14	11	10	11	8
大宮			10	3	4	3	-	3
鹿兒島			21	11	6	5	7	15
沖縄								

4 6	4 7	4 8	4 9	5 0	5 1	5 2	5 3	昭和 年
1,069	1,024	1,041	1,159	1,156	1,131	1,137	1,097	全 国
45	52	56	42	46	34	27	23	北海道
6	6	13	9	12	11	11	9	青森
11	8	11	14	12	14	19	12	岩手
15	12	18	24	45	42	48	27	宮城
8	11	3	6	5	8	5	1	秋田
31	31	17	12	14	11	11	6	山形
19	14	17	19	22	16	27	14	福島
20	6	10	14	24	16	11	22	茨城
6	5	1	5	7	11	6	2	栃木
13	16	8	17	21	21	8	24	群馬
34	19	17	39	25	19	28	49	埼玉
17	23	23	33	39	25	20	29	千葉
324	229	296	261	198	198	200	185	東京都
34	40	62	57	56	56	66	62	神奈川県
13	14	7	11	17	5	21	23	新潟
4	7	2	6	9	9	7	12	富山
5	11	5	3	10	12	9	3	石川
3	6	1	6	3	5	1	6	福井
11	8	12	12	14	12	12	7	福山
11	11	11	5	18	18	20	12	山梨
10	13	11	10	14	28	27	19	長野
21	26	20	25	16	45	38	27	岐阜
38	40	53	68	52	41	59	74	静岡県
2	7	6	2	3	2	16	6	愛知
7	5	7	2	6	4	8	6	三重
18	24	22	23	30	27	38	19	京都
53	48	28	43	38	35	50	63	大阪
49	50	53	62	75	76	61	73	兵庫県
4	6	4	1	3	9	3	1	大和歌
10	12	6	8	7	7	4	5	奈良
4	6	4	7	9	7	6	5	和歌山
10	11	10	9	9	13	14	10	鳥取
5	3	8	15	16	12	7	9	島根
38	40	23	39	31	36	32	26	岡山
31	30	24	19	24	24	16	10	広島
5	7	7	4	6	8	6	9	徳島
25	18	11	10	10	13	17	27	香川
11	8	6	10	10	14	7	5	愛媛
5	3	7	7	6	6	9	5	高松
43	65	41	81	47	42	47	44	福岡
9	5	14	6	6	12	10	7	佐賀
7	20	12	17	14	17	19	13	長崎
21	21	30	48	76	69	44	38	熊本
2	11	7	11	7	3	1	4	熊大宮
1	4	2	8	6	7	3	11	大宮
10	12	14	12	11	12	16	23	鹿嶋
(15)	(15)	21	17	27	25	22	30	鹿嶋



〔V〕 社会福祉対象者数、従事者数の年次推移  
(都道府県別)

注：沖縄は昭和47年5月復帰のため、昭和47  
年の数値は参考にとどめ( )内に入れた。

表 V-1 被保護世帯数

昭和年	30	35	40	41	42	43	44	45
全国		7,337,469	7,726,858	7,886,312	7,939,769	7,909,157	7,926,102	7,899,320
北海道		397,576	529,394	529,416	533,819	539,389	554,405	570,585
青森		140,315	176,446	183,758	184,966	182,732	181,778	182,168
岩手		113,616	128,956	128,792	124,276	122,229	121,373	121,373
宮城		130,630	114,920	113,689	112,093	109,813	109,215	108,417
秋田		106,438	119,739	111,470	104,973	102,439	100,672	98,293
山形		94,903	87,427	82,310	77,101	72,844	70,611	70,466
福島		137,161	152,230	155,914	151,975	146,123	146,184	144,577
茨城		138,471	112,835	113,858	114,557	112,983	108,762	102,548
栃木		91,223	73,144	75,517	77,581	74,889	73,148	71,569
群馬		95,955	78,659	81,858	81,306	78,756	78,049	78,210
埼玉		106,322	88,038	90,916	91,716	93,365	94,882	96,296
千葉県		133,565	107,798	111,714	111,819	110,297	111,738	114,407
東京都		764,512	700,395	743,792	775,535	794,231	807,399	775,387
神奈川		215,730	179,636	189,457	197,769	206,647	214,772	222,706
新潟		157,329	146,949	140,398	135,000	130,309	127,274	126,989
富山		66,848	42,428	40,528	38,795	37,568	37,469	37,398
石川		76,405	59,857	59,532	59,145	57,166	55,896	54,784
福井		49,604	36,956	37,489	37,608	38,009	37,815	37,408
山梨		53,224	45,755	45,472	44,427	43,221	43,748	43,218
長野		132,078	113,090	114,452	113,896	111,534	110,280	110,291
岐阜		94,059	58,699	57,845	54,391	51,501	50,428	51,303
静岡県		114,178	89,024	88,456	87,244	84,966	83,207	79,225
愛知		210,772	159,655	163,690	166,041	169,545	171,838	171,558
三重		131,577	130,564	136,074	138,730	134,560	130,706	129,106
滋賀		50,933	38,470	37,626	36,760	35,915	35,427	35,748
京都		178,053	152,909	154,084	163,180	163,180	173,882	184,657
大阪		374,318	357,655	380,717	437,994	437,994	471,483	490,583
兵庫		277,860	239,871	249,825	256,162	256,162	260,827	265,192
奈良		66,818	57,831	59,699	62,271	64,342	64,977	66,982
和歌山		106,519	85,466	88,720	91,611	90,869	90,543	90,510
鳥取		54,547	63,306	63,024	61,119	60,128	59,146	58,117
島根		84,643	85,619	81,709	77,786	74,371	72,736	73,548
岡山		147,794	140,254	141,227	142,779	144,386	144,380	143,766
広島		177,106	156,861	159,475	160,892	159,759	157,812	158,226
山口		142,273	151,278	151,490	145,048	137,387	134,531	131,698
徳島		94,771	94,177	92,383	91,127	89,929	88,573	88,792
香取		72,122	84,779	81,830	78,517	74,039	71,171	70,999
愛媛		158,819	176,322	169,527	161,109	153,730	149,334	145,461
高松		127,462	195,238	200,613	201,748	192,942	178,847	169,010
福岡		521,337	955,523	1,010,312	1,034,035	1,011,410	994,304	972,675
佐賀		79,744	100,259	102,675	100,945	98,662	97,156	95,361
長門		177,823	258,986	264,058	262,022	258,583	257,181	254,306
熊本		211,074	251,159	253,798	253,366	251,638	248,028	248,020
大分		97,946	129,168	136,241	140,179	138,550	136,853	137,764
鹿児島		112,124	138,605	140,672	139,611	140,500	141,441	143,719
沖縄		270,892	280,528	270,210	266,484	269,565	275,871	275,904

表 V-2 被保護実人員数

全国	19,530,102	19,185,850	18,840,650	18,248,793	17,399,641	16,784,694	16,131,677
北海道	1,151,032	1,437,886	1,350,298	1,297,949	1,248,083	1,234,880	1,217,730
青森	442,639	493,718	494,907	481,678	452,895	436,060	420,652
岩手	385,402	417,951	400,092	367,598	345,919	334,468	322,353
宮城	422,812	330,672	314,874	300,410	280,450	267,839	259,728
秋田	336,533	342,442	305,178	270,613	249,727	233,715	216,466
山形	293,917	245,199	222,269	200,453	180,351	172,448	167,463
福島	415,303	434,050	429,364	397,236	359,122	344,365	325,954
茨城	408,564	292,369	285,285	276,788	262,127	242,899	216,599
栃木	265,781	198,821	194,857	188,758	174,725	162,844	149,534
群馬	256,655	190,242	192,480	185,240	172,266	163,122	156,668
埼玉	288,138	210,074	212,693	209,501	205,400	204,482	203,506
千葉県	339,578	247,150	247,015	242,277	230,957	228,477	228,583
東京都	1,834,411	1,518,723	1,569,361	1,611,007	1,602,760	1,575,848	1,457,033
神奈川	577,065	409,912	422,256	425,511	429,232	431,520	433,248
新潟	470,089	393,082	361,287	335,184	307,295	287,063	276,433
富山	160,260	87,611	79,723	72,612	67,045	64,994	62,841
石川	166,201	118,003	113,721	108,704	100,683	95,289	89,691
福井	120,351	77,971	76,677	73,804	71,773	68,975	65,983
山梨	144,140	109,579	105,322	98,742	92,209	89,705	87,148
長野	332,599	250,666	248,282	236,254	222,675	212,920	204,319

4 6	4 7	4 8	4 9	5 0	5 1	5 2	5 3	昭和 年
<b>8,032,244</b>	<b>8,308,540</b>	<b>8,358,481</b>	<b>8,264,834</b>	<b>8,490,171</b>	<b>8,515,354</b>	<b>8,683,044</b>	<b>8,870,923</b>	全 国
593,729	618,350	620,080	607,974	623,440	631,578	659,694	679,577	北海道
182,590	189,146	187,482	187,181	187,141	184,517	186,087	188,067	青森
122,319	125,025	122,301	115,383	110,201	105,289	102,247	99,811	岩手
111,726	117,761	115,370	115,370	111,391	110,236	114,335	117,340	宮城
98,419	105,293	104,956	100,286	96,645	95,432	96,341	96,358	秋田
72,390	75,199	71,096	67,223	67,303	64,671	63,003	61,124	山形
143,598	144,736	141,484	133,741	132,995	127,262	126,528	123,715	福島
101,210	102,559	98,737	96,878	99,063	98,277	97,819	97,702	茨城
71,956	72,254	71,076	70,426	75,203	75,343	75,327	76,610	栃木
80,190	83,725	78,878	76,671	77,060	74,358	72,172	72,179	群馬
103,890	114,821	122,257	132,647	150,997	163,783	175,952	187,300	埼玉
119,865	127,131	130,780	134,653	144,897	150,812	157,079	163,318	千葉
777,811	804,596	804,474	808,099	835,049	843,366	868,539	892,905	東京都
238,257	259,178	263,413	275,598	368,159	321,057	336,968	346,568	茨城
128,430	126,827	119,107	113,460	113,411	110,719	108,890	107,018	新潟
37,724	37,663	37,166	36,679	37,740	36,982	37,468	37,932	富山
56,185	57,781	54,514	52,861	53,742	52,433	51,826	50,950	石川
37,170	37,403	35,027	33,160	33,180	32,112	30,843	30,175	福井
42,914	43,965	41,770	39,832	40,138	38,512	37,828	36,915	山梨
112,216	119,209	115,390	112,345	112,557	108,555	103,214	98,881	長野
54,265	57,083	56,293	56,481	58,050	55,752	53,637	53,589	岐阜
79,158	83,665	84,078	82,808	87,179	88,232	91,497	96,982	静岡
174,246	180,131	176,806	175,089	183,526	187,625	193,147	198,859	愛知
130,609	133,531	126,569	124,184	128,150	128,520	130,534	133,385	三重
36,814	38,311	37,791	38,263	40,341	42,577	44,452	46,327	滋賀
199,559	215,568	215,560	218,953	231,514	240,395	255,851	271,855	京都
521,350	562,839	577,285	594,990	649,279	680,773	717,186	753,225	大阪
276,049	290,236	292,622	298,474	319,964	332,118	341,458	348,893	兵庫
70,815	75,243	76,878	78,560	82,472	84,417	85,644	88,066	奈良
92,612	97,471	99,660	100,448	101,870	100,209	100,722	100,968	和歌山
58,548	59,431	57,852	54,621	54,270	52,381	52,254	52,086	鳥取
73,732	77,301	73,539	70,161	70,354	67,978	68,676	67,989	島根
147,947	152,284	150,561	149,195	154,638	153,741	156,199	161,121	岡山
158,561	161,671	160,624	156,994	160,972	163,185	166,166	173,311	広島
132,075	133,426	129,143	123,963	123,381	120,006	119,698	120,384	山口
91,732	97,977	100,230	99,252	101,913	101,995	104,582	108,064	徳島
71,657	72,401	70,223	67,137	67,002	64,794	65,229	64,403	香川
143,505	144,230	141,598	139,091	138,849	135,179	135,342	138,553	愛媛
165,180	166,973	163,588	163,676	166,084	163,814	160,064	155,753	高松
953,203	958,136	949,634	927,488	936,963	945,133	969,094	1,004,050	福岡
95,986	99,319	95,261	89,797	87,617	83,625	80,919	78,570	佐賀
251,378	252,394	245,449	236,842	233,246	226,870	221,106	218,247	長崎
255,251	261,418	252,120	239,591	233,248	221,637	215,979	214,321	熊本
139,227	140,728	139,553	137,950	137,968	134,310	134,837	135,247	大分
147,285	151,634	146,581	142,694	143,608	139,557	138,050	138,216	宮崎
278,911	282,517	273,130	265,810	263,757	250,451	246,370	242,222	鹿児島
	(117,334)	130,495	126,575	123,644	124,786	132,191	141,792	沖縄

<b>15,902,613</b>	<b>16,188,002</b>	<b>16,146,592</b>	<b>15,748,062</b>	<b>16,190,758</b>	<b>16,299,790</b>	<b>16,717,534</b>	<b>17,139,126</b>	全 国
1,226,638	1,252,281	1,221,557	1,174,948	1,197,992	1,214,732	1,276,792	1,313,176	北海道
406,171	411,235	399,261	393,161	391,826	381,398	385,585	388,113	青森
317,703	319,799	306,399	282,035	267,729	257,071	247,919	239,755	岩手
260,268	268,060	255,211	241,443	241,300	238,477	248,993	252,694	宮城
208,319	220,666	216,599	201,323	190,628	189,872	192,506	190,677	秋田
166,406	167,021	156,009	146,109	146,000	137,824	134,269	129,222	山形
311,507	307,855	292,450	268,019	265,872	252,566	253,845	249,187	福島
204,814	205,109	195,497	190,555	196,252	193,611	192,387	192,853	茨城
143,876	141,871	136,141	132,740	144,307	146,080	146,788	150,814	栃木
154,909	157,638	147,600	143,601	145,137	141,530	139,833	141,352	群馬
219,616	241,176	255,449	276,414	321,539	353,055	382,251	407,752	埼玉
236,635	251,278	259,005	267,620	290,154	304,925	316,381	333,382	千葉
1,410,565	1,432,434	1,410,230	1,405,402	1,463,193	1,483,070	1,531,793	1,570,534	東京都
453,591	491,423	497,053	516,119	575,335	607,778	643,592	663,745	茨城
269,769	258,002	236,490	219,904	218,215	211,400	208,295	203,470	新潟
62,901	62,299	60,767	59,179	62,408	61,582	63,287	64,481	富山
90,329	92,778	85,468	82,513	84,314	82,868	82,900	81,614	石川
63,952	63,835	59,133	54,727	55,771	53,068	51,791	51,448	福井
84,161	85,451	79,104	73,214	73,070	68,688	67,300	65,741	山梨
202,446	216,252	209,002	198,210	198,279	191,050	179,528	170,587	長野



Table with columns for years (昭和年) and patient counts for each year from 30 to 45. The table lists 20 different locations, including prefectures like Aomori, Iwate, and various cities like Sendai, Sendai, and Sendai.

表 V-3 精神病入院患者の医療扶助人員総数

Table showing the total number of medical assistance personnel for inpatients with mental illness, broken down by region (prefecture/city) and year from 30 to 45. It includes entries for various prefectures like Hokkaido, Tohoku, Kanto, etc.

4 6	4 7	4 8	4 9	5 0	5 1	5 2	5 3	昭和 年
106,167	109,600	107,044	106,233	108,690	103,627	100,231	100,356	岐 静
158,473	165,869	162,848	156,275	167,683	173,280	179,468	191,698	静 愛
335,698	346,115	335,610	330,558	353,397	364,861	378,256	393,048	愛 三
238,982	241,903	227,014	223,615	231,495	234,405	241,119	248,965	滋 賀
65,783	67,727	66,875	67,851	73,575	80,771	84,693	88,383	三 重
372,854	402,509	404,041	412,971	442,449	466,603	505,687	542,777	京 都
972,876	1,049,071	1,061,015	1,088,861	1,209,227	1,280,920	1,362,915	1,445,029	阪 神
515,251	537,124	539,850	554,960	603,072	631,315	653,655	663,950	大 阪
134,484	141,538	144,859	148,901	158,774	163,568	166,553	170,639	兵 庫
164,622	170,696	175,061	177,535	181,508	179,979	183,398	186,675	奈 良
111,213	110,721	105,058	96,704	97,358	93,288	93,800	94,322	和 歌 山
139,138	144,345	135,287	129,176	129,939	124,319	126,562	125,197	鳥 島
254,308	261,592	255,215	254,217	266,751	271,784	281,175	295,375	島 岡
270,721	278,662	273,377	265,218	274,751	282,808	293,943	313,187	岡 山
234,717	237,224	226,456	214,819	213,322	209,064	212,796	216,747	山 口
172,768	182,272	184,949	182,189	188,790	189,998	195,297	204,520	島 川
125,841	126,203	121,371	116,569	116,613	114,547	116,553	118,447	香 德
246,436	244,267	237,596	230,923	232,008	224,821	228,066	235,922	香 愛
273,980	274,799	267,677	267,231	271,626	266,512	259,087	251,116	高 福
2,146,689	2,108,067	2,038,123	1,950,879	1,954,701	1,978,073	2,032,461	2,111,845	高 岡
200,043	202,234	191,604	176,663	170,768	161,680	156,398	152,139	佐 賀
532,588	520,095	500,619	474,914	462,576	447,301	433,865	428,001	長 崎
510,668	509,544	480,234	444,039	429,444	403,510	391,553	386,307	熊 本
263,330	260,421	253,855	244,832	243,052	234,843	238,213	239,990	分 歧
296,484	297,072	280,678	265,695	265,998	256,499	253,549	254,079	大 宮
563,923	551,869	516,944	490,565	482,320	459,895	451,787	443,276	鹿 嶋
	(348,250)	374,907	348,433	331,550	330,874	350,419	376,539	兒 島
								沖 繩

1,194,505	1,257,932	1,284,372	1,304,690	1,343,532	1,361,114	1,393,953	1,418,121	全 国
86,626	93,361	94,337	94,386	94,668	94,008	97,645	98,397	北 海 道
21,332	22,665	22,635	23,700	23,327	23,467	23,552	24,247	青 森
14,751	16,124	16,901	17,005	15,594	14,855	13,726	12,909	岩 手
14,132	15,142	15,685	15,779	16,005	15,898	16,656	16,609	宮 城
16,684	17,711	18,469	18,802	19,450	19,567	20,184	20,777	秋 田
8,762	9,444	9,225	7,997	7,224	6,665	6,402	6,037	山 形
26,601	27,552	26,838	26,479	27,074	26,682	25,446	26,759	島 根
22,563	23,418	23,528	23,294	24,371	24,776	25,459	26,056	福 岡
14,355	15,076	14,878	15,577	16,674	17,513	19,040	19,896	茨 城
17,683	18,463	18,786	17,776	17,053	15,711	14,862	14,029	栃 木
22,708	24,591	25,231	27,143	29,803	31,251	32,623	33,973	群 馬
26,449	27,868	28,974	30,749	31,795	32,612	33,850	33,999	玉 川
128,075	134,890	137,606	139,467	144,964	149,773	154,771	155,719	葉 京
38,379	40,884	40,861	41,006	42,684	43,816	46,717	48,517	千 東
25,169	25,583	25,493	25,251	26,075	25,676	24,700	24,151	東 新 奈
10,096	10,250	10,808	10,994	11,469	11,694	11,983	12,089	富 山
11,953	12,635	12,779	13,057	13,829	14,075	14,265	14,292	石 福
6,029	6,423	6,619	6,576	6,673	6,746	6,943	6,797	川 井
11,922	12,173	12,330	12,196	12,197	12,036	11,843	11,489	山 梨
19,036	20,450	20,474	21,002	21,700	21,744	21,872	21,640	長 野
9,026	9,574	10,001	10,525	11,308	11,333	11,218	11,613	岐 静
13,277	14,289	14,840	15,033	15,489	16,313	17,338	17,724	静 愛
29,682	31,082	31,236	31,510	32,473	33,890	35,681	36,857	愛 三
20,782	21,798	21,592	22,203	23,375	23,702	24,046	24,812	滋 賀
5,290	5,593	5,886	6,197	6,878	7,093	7,443	7,795	三 重
27,541	28,890	28,401	30,322	31,957	32,287	32,625	32,749	都 阪
86,857	89,371	91,541	94,477	99,338	101,713	104,494	107,083	阪 神
41,233	42,817	43,695	45,054	46,705	46,865	48,299	49,834	大 兵
9,068	9,497	9,825	10,492	10,873	11,252	11,256	11,399	奈 良
10,626	11,068	11,185	11,460	11,102	10,707	10,753	10,325	和 歌 山
6,848	7,091	7,376	7,476	7,601	7,413	7,485	7,564	鳥 島
8,758	8,932	9,028	9,133	9,152	9,186	9,619	9,807	島 岡
19,286	20,356	20,565	20,726	21,646	21,914	22,636	22,874	岡 山
26,449	28,615	30,162	30,764	32,034	31,663	30,804	31,174	山 口
18,948	19,582	19,714	18,315	17,792	17,036	16,769	16,176	口 河
12,699	14,126	14,731	15,612	16,581	16,948	18,456	19,072	島 川
9,396	9,994	10,661	10,878	11,388	11,196	11,439	10,882	香 德
21,879	22,998	23,451	24,239	24,562	24,163	24,163	24,770	香 愛
16,774	17,671	18,532	19,314	19,886	19,773	19,880	20,183	高 福
88,806	94,115	94,980	97,696	100,336	103,595	107,267	110,907	高 岡
13,760	14,713	14,785	15,038	14,660	14,623	15,020	14,971	佐 賀
39,838	41,352	41,537	40,526	41,156	42,080	43,284	42,998	長 崎
42,272	43,569	43,210	43,584	43,956	44,504	44,797	47,004	熊 本
20,794	22,396	23,357	23,559	23,944	24,193	24,642	25,335	分 歧
21,798	23,306	23,869	24,654	26,278	26,804	26,213	25,858	大 宮
29,513	30,434	31,939	34,018	35,648	36,569	38,130	40,485	鹿 嶋
	(5,465)	5,816	3,649	4,785	5,734	7,639		兒 島
								沖 繩

表 V-4 精神病入院外患者の医療扶助人員総数

昭和年	30	35	40	41	42	43	44	45
全 国		34,221	87,181	100,279	110,995	122,579	132,516	146,014
北海道		1,710	6,168	7,189	8,048	9,036	10,073	10,753
北海		702	2,850	3,318	3,661	3,483	3,935	4,625
道青		634	1,822	2,003	2,596	2,840	3,273	3,733
森手		534	2,028	2,527	2,717	2,715	3,132	3,466
岩城		481	1,237	1,525	1,560	2,069	1,924	2,099
宮秋								
田形		636	1,836	1,885	1,980	2,268	2,421	2,961
山福		437	2,480	3,165	3,403	3,587	3,815	3,876
福茨		473	955	1,187	1,412	1,672	1,988	2,152
栃群		581	615	795	1,305	1,501	1,810	2,038
馬		818	1,703	1,852	2,047	2,105	2,258	2,461
埼玉		738	1,476	1,826	2,039	2,225	2,435	2,660
千葉		603	1,783	2,186	2,342	2,742	2,842	3,212
東神		4,281	6,304	7,109	8,789	10,286	11,783	13,699
奈奈		1,876	3,252	3,022	3,283	3,304	3,610	4,707
新		966	2,459	2,654	2,505	2,516	2,767	2,876
富山		303	417	352	375	361	394	475
山川		439	430	473	593	631	640	873
石福		181	356	366	274	433	404	364
福山		397	521	670	601	588	787	806
山長		715	1,827	1,981	2,240	2,873	3,221	3,396
岐阜		581	921	834	904	975	1,068	1,163
静		951	2,219	2,441	2,806	3,225	3,522	3,377
愛		2,030	2,906	2,678	2,612	2,837	1,893	3,244
三		596	1,179	1,224	1,465	1,605	1,797	1,862
滋		98	379	434	464	492	513	789
都		1,422	2,051	1,702	1,359	1,500	1,773	1,928
大阪		1,680	4,646	3,909	4,127	4,758	3,595	6,082
兵庫		1,556	3,724	3,140	3,296	3,421	4,860	4,365
良		124	490	615	640	651	721	903
山歌		625	753	944	1,115	1,405	1,294	1,629
取根		472	1,453	1,601	1,745	1,935	1,705	1,951
島山		240	848	1,225	1,183	1,412	1,674	1,896
岡		290	986	1,193	1,570	1,790	2,270	2,527
山島		671	1,762	1,817	1,798	1,803	1,926	2,248
口		515	1,606	1,704	1,672	1,735	1,992	1,979
德		397	640	3,903	883	1,022	1,183	1,364
香		297	822	1,023	1,007	1,044	1,105	1,267
愛		924	2,558	2,729	3,183	3,775	3,711	3,943
高		671	3,217	3,542	3,507	3,896	3,617	3,815
福		515	10,520	9,210	10,543	11,397	10,099	10,402
佐賀		302	1,124	970	910	896	1,124	1,460
崎		388	1,638	2,205	2,260	2,352	2,738	2,461
本		468	1,709	1,771	2,124	2,465	2,890	3,071
分		543	1,155	1,348	1,636	2,010	2,221	2,602
崎		583	1,857	1,943	2,176	2,314	2,509	2,613
大								
宮								
鹿		891	2,855	3,668	4,240	4,718	5,498	5,841
児								
島								
縄								

表 V-5 身体障害者の更生医療・支払決定公費負担額

全 国		90,222,774	86,270,034	86,341,952	90,631,754	96,595,952	131,813,089
北海道		4,762,696	6,613,031	4,663,112	8,145,875	6,759,573	6,746,939
北海		2,616,135	1,471,258	1,754,844	2,249,937	2,937,090	2,340,549
道青		1,750,148	2,350,830	1,885,162	1,872,042	2,120,664	1,053,575
森手		1,571,682	3,854,424	4,747,547	2,578,224	3,768,637	5,492,740
岩城		1,843,489	1,556,455	468,242	811,047	495,257	1,242,793
宮秋							
田形		1,062,116	674,847	646,716	1,145,720	1,661,817	2,826,379
山福		3,194,489	2,117,111	3,034,804	3,004,606	2,342,591	1,800,472
福茨		2,174,628	1,814,404	873,317	1,327,372	1,837,119	2,875,447
栃群		1,940,677	2,451,235	1,433,954	1,658,552	1,507,332	1,393,548
馬		731,782	68,234	426,044	799,206	307,120	867,597
埼玉		6,533,937	6,046,287	4,062,721	2,930,299	6,501,832	11,374,590
千葉		642,307	471,081	428,526	812,615	438,506	328,420
東神		2,686,989	3,001,261	2,672,744	4,774,558	2,775,589	6,431,729
奈奈		670,136	1,337,334	1,836,278	1,742,619	1,511,634	2,634,041
新		1,438,309	1,454,776	2,526,649	2,017,830	1,678,847	2,289,896
富山		1,533,371	2,149,000	2,007,054	1,023,129	1,805,399	3,796,158
山川		379,831	221,236	716,767	710,481	1,565,657	2,106,721
石福		94,177	137,332	36,377	235,577	320,709	262,924
福山		177,861	35,466	-	982,240	442,306	747,818
山長		3,582,387	1,169,294	2,967,925	3,124,459	8,239,588	6,497,218
岐阜							
静		1,221,955	1,857,000	1,518,407	1,175,650	1,568,073	1,763,695
愛		3,348,495	5,282,295	3,364,539	2,759,196	2,537,135	5,166,411
愛		2,373,730	1,364,733	3,054,621	2,005,238	2,476,608	2,657,583

4 6	4 7	4 8	4 9	5 0	5 1	5 2	5 3	昭和 年
159,490	180,464	196,003	207,736	231,298	255,359	282,599	311,496	全 国
12,132	14,000	15,024	15,758	17,237	18,677	20,990	24,918	北海道
5,302	6,195	6,227	7,009	7,260	8,526	8,820	9,502	青森
3,873	4,712	4,961	5,592	5,676	6,032	6,025	5,821	岩手
3,680	4,382	4,723	4,444	4,778	5,542	6,189	6,188	宮城
2,196	2,599	2,461	2,874	3,357	3,503	4,105	4,259	秋 田
3,669	4,417	4,488	4,526	5,008	4,497	4,788	5,126	山 形
4,259	5,211	5,584	4,770	5,381	6,022	6,292	6,713	福 島
2,254	2,478	2,645	2,708	3,145	3,728	3,745	3,560	茨 木
2,110	2,270	2,592	2,207	2,489	2,631	2,887	3,158	栃 群
2,491	3,000	3,005	2,922	3,271	3,246	3,410	3,672	山 馬
3,080	3,971	4,577	5,075	6,041	6,718	8,146	8,887	埼 玉
3,259	3,091	3,596	3,985	4,455	5,745	6,451	7,398	千 葉
12,881	12,617	14,467	15,667	18,203	19,689	22,170	26,518	東 京
5,876	7,310	8,170	8,882	11,230	13,054	15,358	17,317	神 奈 川
3,232	3,664	3,811	3,905	4,083	4,491	4,667	4,976	新 潟
563	703	838	963	1,177	1,240	1,400	1,484	富 山
1,091	1,214	1,127	1,455	1,282	1,370	1,478	1,548	山 川
435	681	811	905	1,029	1,074	1,085	1,149	石 井
841	995	899	1,005	1,326	1,690	1,863	1,834	福 石
4,109	4,822	5,228	5,757	6,004	6,456	6,666	6,801	山 梨
1,143	1,487	1,750	1,673	1,739	1,775	2,045	2,050	岐 阜
3,348	3,958	4,239	4,320	4,923	5,542	6,108	6,704	静 岡
3,387	3,664	4,038	4,480	4,438	4,771	5,800	6,454	愛 知
1,975	2,076	2,417	2,581	3,014	3,271	3,829	3,689	重 賀
1,008	1,060	1,118	1,323	1,336	1,728	1,881	2,166	滋 賀
2,334	2,613	2,902	3,381	3,882	4,168	4,509	5,288	京 都
7,487	9,073	9,424	10,776	12,983	14,844	18,463	21,958	大 阪
4,776	5,705	5,677	6,220	6,936	7,753	9,181	10,795	兵 庫
1,117	1,307	1,207	1,464	1,650	1,898	2,164	2,154	和 歌 山
1,993	2,081	2,132	2,174	2,497	2,429	2,504	2,839	長 崎
2,033	2,255	2,598	2,671	2,542	2,706	3,088	3,478	山 口
2,338	2,462	2,663	3,072	3,970	4,317	4,473	5,024	鳥 取
2,898	3,234	3,631	3,984	4,630	5,326	5,754	6,321	岡 山
2,217	2,751	3,081	3,582	4,106	4,455	4,796	5,299	廣 島
2,110	2,416	2,631	2,643	2,788	3,048	3,174	3,587	山 口
1,652	1,915	1,956	2,049	2,326	2,561	2,961	3,055	徳 島
1,511	1,633	1,780	1,983	2,204	2,548	2,805	2,787	香 川
4,336	4,851	4,757	4,801	5,297	6,042	6,415	2,479	愛 媛
3,696	4,146	4,539	4,790	5,241	5,637	5,558	4,735	高 知
10,639	11,939	12,551	14,537	15,828	17,939	19,811	21,751	富 岡
1,509	1,622	1,698	1,796	1,829	1,980	1,884	2,212	佐 賀
2,596	2,887	3,609	3,403	3,708	4,186	4,471	4,596	長 崎
3,539	3,959	4,369	4,304	4,667	4,929	5,485	6,002	熊 本
2,514	2,546	2,431	2,706	2,700	3,001	3,383	3,552	分 岐
2,947	3,260	3,477	3,594	3,816	4,283	4,710	4,949	大 宮
7,054	7,232	7,252	7,891	8,821	9,218	9,593	10,059	鹿 島
-	(3,431)	2,842	1,129	968	1,091	1,219	1,684	鹿 兒 島 沖

157,097,420	592,302,829	2,862,929,282	2,410,251,006	2,178,853,946	2,985,621,814	4,168,068,477	4,669,555,137	全 国
9,625,743	40,298,979	163,636,609	165,988,510	96,465,991	200,202,902	132,954,554	233,355,562	北海道
2,399,876	3,382,786	12,963,278	21,030,645	42,294,664	67,538,396	69,508,667	49,598,973	青森
1,516,722	4,265,284	25,614,443	22,275,939	22,421,095	22,186,551	32,685,971	19,152,731	岩手
6,851,779	8,932,790	72,130,142	78,921,523	39,877,495	38,687,613	52,321,464	72,972,234	宮城
1,021,157	8,307,386	40,631,195	39,058,079	21,178,803	33,181,811	43,149,955	63,961,837	秋 田
1,270,195	4,208,416	20,353,772	6,944,151	13,837,698	26,349,370	27,791,351	36,238,143	山 形
1,924,419	12,465,058	85,750,007	72,356,124	56,328,853	77,840,070	76,921,618	110,450,957	福 島
6,039,280	9,575,428	26,273,969	37,862,041	33,377,341	34,867,144	50,039,116	78,327,406	茨 木
1,860,670	6,815,927	14,644,338	13,498,647	17,093,259	31,998,359	49,326,102	71,676,946	栃 群
827,373	2,425,071	13,168,122	11,161,612	8,817,694	15,033,247	22,499,238	33,077,777	山 馬
15,797,747	23,292,919	67,904,357	75,148,751	92,454,476	86,870,073	233,267,200	196,583,931	埼 玉
1,566,699	18,720,706	61,841,561	42,780,924	49,315,683	88,521,610	142,916,869	193,971,874	千 葉
11,608,955	34,912,690	164,305,783	119,713,021	162,114,271	195,304,901	225,470,503	258,251,802	東 京
3,719,322	17,668,393	88,260,928	53,826,800	102,342,212	106,290,219	193,232,129	196,041,108	神 奈 川
3,376,917	31,745,417	127,562,710	88,022,161	61,421,207	94,380,477	127,991,781	161,385,020	新 潟
1,666,767	6,698,622	25,125,788	24,218,899	19,423,866	26,274,252	34,294,179	43,099,358	富 山
2,185,388	5,672,084	26,593,589	25,601,686	24,133,187	41,229,395	52,127,075	76,451,516	山 川
345,317	4,587,074	25,811,114	24,887,060	20,715,031	34,933,365	44,244,631	54,276,303	福 石
925,022	4,113,537	14,883,695	14,445,162	20,404,024	36,447,840	63,268,345	45,876,678	山 梨
4,648,304	13,103,343	54,495,231	70,508,562	20,199,380	53,113,704	87,247,081	99,757,750	岐 阜
3,540,700	18,048,885	48,146,624	30,401,625	26,656,155	44,877,670	70,567,532	107,838,319	静 岡
8,359,836	12,894,134	31,134,552	29,428,643	36,029,322	66,924,301	108,729,321	139,640,577	愛 知
3,207,222	27,608,634	556,339,677	100,838,669	176,917,957	194,093,959	268,932,890	376,789,824	重 賀

昭和年	3 0	3 5	4 0	4 1	4 2	4 3	4 4	4 5
三 重			753,661	1,037,530	1,565,344	1,617,462	1,772,706	3,525,852
滋 賀			919,478	1,382,179	955,729	2,025,256	2,527,447	2,320,879
京 都			1,887,540	2,232,671	915,579	1,469,322	1,077,554	1,223,023
大 阪			4,134,058	4,140,274	2,489,401	3,086,334	2,271,968	6,472,766
兵 庫			2,415,640	2,581,068	4,103,327	4,685,509	5,195,344	10,507,594
和 歌 山			457,588	817,490	592,144	381,796	335,171	637,992
鳥 取			3,424,896	1,986,806	3,046,443	3,161,304	4,152,457	2,280,082
島 根			389,670	315,669	427,626	367,654	372,550	446,214
岡 山			1,771,297	1,416,810	1,716,267	2,577,029	1,090,396	1,518,650
廣 島			1,474,088	1,475,486	2,830,051	904,563	1,740,282	3,279,040
山 口			1,038,846	750,732	1,650,622	2,099,755	2,862,421	2,017,496
徳 島			1,270,626	2,696,643	3,107,762	4,218,872	2,518,944	2,493,336
香 川			668,074	461,009	561,485	1,240,086	348,433	976,698
愛 媛			1,455,530	553,526	727,968	1,026,298	107,192	34,721
高 知			2,231,852	1,281,691	1,960,698	1,651,230	2,819,305	3,387,194
福 岡			3,631,938	2,923,126	2,278,579	1,332,504	1,778,620	1,999,199
佐 賀			312,726	736,134	565,683	1,114,202	1,460,339	1,868,714
長 崎			792,316	1,457,082	532,532	398,489	1,377,216	1,574,197
熊 本			459,004	1,051,409	729,458	579,467	120,267	835,471
大 分			5,929,674	1,524,006	2,494,110	2,506,143	2,135,044	2,910,058
宮 崎			1,373,205	1,339,759	1,149,342	1,425,846	1,757,982	1,437,970
鹿 兒 島			1,938,436	1,306,344	1,775,135	1,206,653	1,024,175	1,478,500
沖 縄			5,161,304	5,303,666	5,040,317	3,669,508	2,651,056	5,890,200

表 V - 6 社会福祉施設総数

全 国	13,707	16,453	10,644	18,292	21,022	22,450	23,917
国	-	-	-	-	-	-	-
北海道	344	506	394	675	859	985	1,091
青森	123	230	149	327	396	453	513
岩手	172	251	184	320	373	398	417
宮城	136	199	146	226	248	259	282
福島	130	185	136	222	253	269	289
山形	123	192	171	234	273	292	308
福岛	191	237	192	280	328	348	372
茨城	147	205	138	234	281	310	340
栃木	103	173	144	227	275	303	326
群馬	167	219	112	256	284	331	347
埼玉	196	267	174	315	376	425	458
千代田	288	351	233	389	577	641	724
東京	899	1,083	430	1,213	1,436	1,580	1,711
神奈川	335	435	205	483	544	571	621
新潟	319	402	347	514	603	649	703
富山	220	257	226	292	342	359	377
石川	409	429	310	436	449	460	465
福井	144	176	143	211	231	263	293
山梨	224	257	174	264	287	292	296
長野	490	649	481	700	745	845	894
岐阜	383	421	306	452	513	520	531
静岡	279	351	237	394	570	615	664
愛知	805	871	612	920	1,157	1,245	1,322
三重	334	384	278	399	408	437	458
滋賀	187	211	140	221	235	254	282
京都	321	386	160	390	416	443	473
大阪	524	572	312	656	765	789	859
兵庫	568	640	357	711	748	799	855
奈良	172	181	108	183	212	214	242
和歌山	148	177	157	209	233	245	260
鳥取	183	242	200	253	259	265	270
島根	255	269	189	284	385	408	414
岡山	281	387	259	387	439	445	465
広島	556	590	400	623	671	696	703
山口	384	406	200	420	439	446	458
徳島	189	196	178	207	237	239	252
香川	190	200	169	220	227	232	233
愛媛	410	453	348	472	497	505	505
高知	394	404	255	414	447	448	451
福冈	611	668	330	686	783	830	878
佐贺	167	183	94	201	226	233	240
长崎	274	344	169	386	433	450	490
熊本	308	429	257	470	516	534	564
大分	204	235	95	256	289	299	309
宫崎	201	252	198	292	356	419	479
鹿儿岛	219	298	147	358	401	407	431
沖縄							

4 6	4 7	4 8	4 9	5 0	5 1	5 2	5 3	昭和年
1,672,611	15,801,763	66,491,721	48,688,027	30,551,897	50,225,768	69,323,270	59,809,387	三重
2,364,106	7,773,192	17,976,498	7,872,662	9,086,629	25,133,588	32,787,332	37,831,039	滋賀
3,921,962	29,873,838	79,630,039	114,908,587	59,377,889	87,066,841	124,084,792	150,102,673	京都
8,675,716	51,075,408	164,567,470	157,112,591	144,074,845	141,996,852	204,351,115	183,709,269	大阪
9,899,854	31,267,287	87,137,082	86,395,845	84,468,004	107,849,049	218,943,761	160,629,273	兵庫
1,866,516	6,895,392	27,261,984	19,841,898	17,915,165	60,053,109	75,827,787	73,987,483	奈良
2,890,769	10,023,253	36,473,528	73,266,933	141,908,295	102,321,767	182,078,139	70,803,555	和歌山
1,109,597	2,571,643	15,741,743	10,840,500	6,215,644	13,404,280	21,750,611	15,006,322	鳥取
2,854,167	8,639,954	10,361,184	10,319,293	8,503,352	8,861,629	16,150,278	17,654,076	島根
3,606,580	14,237,513	63,868,261	51,026,827	35,205,707	54,158,671	69,832,561	89,213,566	岡山
1,977,081	12,315,244	57,549,048	36,190,684	41,500,894	51,199,801	67,284,983	68,808,771	広島
3,083,839	12,163,144	42,473,920	29,054,561	40,518,312	65,089,892	77,047,835	69,887,000	山口
1,135,668	906,518	8,070,418	15,824,383	6,786,436	6,785,311	5,566,314	5,778,075	徳島
709,214	2,800,602	22,211,101	22,582,760	16,907,978	28,239,407	40,868,220	60,946,517	香愛
2,304,625	4,092,364	18,632,215	25,038,703	18,566,306	35,779,706	67,319,900	87,209,480	高知
1,695,689	1,276,718	15,844,716	17,567,311	15,880,882	31,826,431	48,897,971	68,624,314	福岡
2,108,563	18,078,171	134,666,370	182,999,537	111,914,561	136,237,294	190,107,856	231,525,266	佐賀
1,479,343	3,711,648	20,755,569	30,361,337	17,360,518	26,807,376	39,245,594	40,780,230	長崎
1,528,449	15,214,063	74,975,677	102,714,868	71,020,582	60,698,235	72,268,902	91,655,728	熊本
2,884,002	7,341,005	52,234,484	70,166,872	60,658,789	60,836,286	88,207,855	116,646,882	鹿兒島
1,603,083	3,365,929	20,188,558	46,803,271	20,400,082	26,301,975	48,611,056	71,783,055	大分
792,605	2,228,106	9,164,009	12,702,172	18,235,144	29,622,830	47,220,495	55,258,610	宮崎
2,647,971	10,906,511	42,654,333	54,397,600	26,097,568	50,720,263	67,781,024	97,838,496	鹿児島
	(1,535,233)	6,427,870	14,654,550	38,676,373	55,405,494	83,023,254	55,549,966	鹿兒島

25,227	26,605	29,065	31,114	33,096	35,073	36,541	38,446	全国
14	13	13	13	13	13	13	13	北海道
1,165	1,239	1,376	1,501	1,635	1,748	1,816	1,913	青森
552	573	616	650	691	724	755	804	岩手
429	443	477	508	549	572	608	651	宮城
297	336	380	466	536	586	640	697	秋田
304	323	373	412	445	468	483	509	山形
309	327	347	379	402	435	441	481	福島
383	395	432	447	476	497	506	518	茨城
378	411	476	501	525	548	568	606	栃木
347	368	407	435	448	462	480	505	群馬
374	399	425	469	493	519	550	577	茨城
502	541	607	655	715	771	806	870	埼玉
758	823	899	966	1,038	1,094	1,130	1,203	千葉
1,854	2,001	2,254	2,412	2,546	2,643	2,711	2,934	東京
651	695	771	833	911	951	1,002	1,046	神奈川
722	759	827	881	907	933	959	990	新潟
379	398	424	462	492	512	526	548	富山
479	488	502	515	544	574	586	610	石川
309	318	339	361	382	395	413	421	福井
301	302	326	324	348	360	375	377	山梨
951	992	1,042	1,113	1,226	1,420	1,455	1,480	長野
539	556	594	616	602	621	660	680	岐阜
684	723	762	801	834	930	948	979	静岡
1,408	1,492	1,620	1,753	1,896	2,020	2,133	2,260	愛知
508	512	536	566	588	617	651	669	三重
320	336	381	421	458	510	536	577	滋賀
496	516	557	579	647	679	708	755	京都
919	1,003	1,138	1,195	1,293	1,399	1,475	1,561	大阪
894	932	1,054	1,114	1,202	1,277	1,343	1,404	兵庫
263	277	296	328	350	369	383	406	奈良
287	305	339	376	410	441	467	482	和歌山
275	281	297	306	318	327	337	347	鳥取
424	439	486	401	412	426	428	447	島根
490	513	530	650	607	615	672	710	岡山
713	727	791	823	866	891	902	939	広島
473	488	504	522	551	578	592	613	山口
263	273	292	317	341	363	397	433	徳島
233	241	251	265	288	305	321	335	香愛
511	522	543	553	565	576	590	609	高知
452	455	466	473	502	515	519	532	福岡
961	1,050	1,216	1,273	1,379	1,560	1,660	1,762	佐賀
251	264	284	305	314	318	321	331	長崎
518	541	577	610	634	666	686	721	熊本
590	617	667	707	756	794	821	861	鹿兒島
319	338	361	380	398	411	431	446	大分
514	563	615	700	733	767	800	825	宮崎
464	497	543	596	622	649	679	716	鹿児島
	(135)	152	181	208	224	258	293	鹿児島

表 V-7 社会福祉施設の従事者総数

昭和年	30	35	40	41	42	43	44	45
全国		109,853	159,893	173,954	189,506	210,944	231,817	252,773
北海道		2,923	6,266	7,200	8,026	9,314	10,627	12,179
青森		957	1,690	2,144	2,669	3,127	3,744	4,324
岩手		1,396	2,058	2,325	2,522	2,841	2,995	3,118
宮城		989	1,585	1,853	1,974	2,128	2,296	2,506
秋田		935	1,484	1,576	1,713	1,787	1,988	2,315
山形		878	1,392	1,566	1,740	1,939	2,050	2,608
福島		1,473	1,941	2,196	2,405	2,728	2,936	3,184
茨城		1,202	2,130	2,331	2,475	2,777	3,155	3,439
栃群		1,188	1,973	2,215	2,550	3,376	3,643	3,919
群馬		1,342	2,363	2,631	2,935	3,177	3,537	3,726
埼玉		2,093	3,385	3,811	4,274	5,911	5,767	5,925
千葉		2,345	3,344	3,707	4,085	4,673	5,250	5,785
東京都		11,224	17,145	18,696	20,493	24,373	26,941	29,216
神奈川県		3,264	6,263	6,827	7,524	8,556	9,639	10,216
新潟		2,688	3,451	4,074	4,676	5,549	6,197	6,474
富山		1,727	2,215	2,403	2,581	3,149	3,305	3,361
石川		2,620	3,164	3,223	3,599	3,559	3,720	3,847
福井		1,000	1,398	1,598	1,868	2,207	2,625	2,688
山梨		1,538	1,829	2,063	2,169	2,043	2,280	2,386
長野		3,302	4,574	4,812	5,502	6,048	6,204	6,713
岐阜		2,617	3,035	3,247	3,377	3,733	3,948	4,089
静岡県		2,341	3,826	4,236	4,566	5,279	5,892	6,360
愛知		6,483	8,267	8,830	9,217	10,568	11,952	12,970
三重		2,272	2,784	2,974	3,187	3,303	3,556	3,712
滋賀		1,353	1,810	1,985	2,057	2,175	2,454	2,453
京都		2,950	6,866	7,338	6,945	7,204	9,675	10,471
大阪		5,547	8,752	9,652	11,650	12,095	13,475	17,772
兵庫県		4,313	5,651	5,838	6,517	6,857	7,368	8,077
奈良		1,245	1,902	2,372	2,677	2,907	3,161	2,959
和歌山		1,165	1,447	1,626	1,803	1,938	2,010	2,200
鳥取		1,236	1,679	1,704	1,988	2,047	2,152	2,440
島根		1,713	1,855	1,983	2,070	2,255	2,562	2,717
岡山		2,555	4,573	5,011	4,935	5,282	5,757	5,995
広島		3,914	4,516	4,766	5,024	5,407	5,826	6,165
山口		2,682	3,500	3,644	3,794	4,003	4,015	4,311
徳島		1,326	1,564	1,681	1,769	1,937	2,001	2,236
香川		1,432	1,622	1,735	1,890	2,062	2,198	2,230
愛媛		2,704	3,436	3,526	3,815	4,006	3,930	3,960
高松		2,286	2,635	2,620	2,733	2,975	2,925	2,909
福岡		4,525	6,256	5,983	6,361	6,511	7,250	8,542
佐賀		1,237	1,537	1,678	1,807	1,950	2,094	2,153
長崎		1,883	3,041	3,354	3,733	3,958	4,473	4,800
熊本		2,439	3,602	3,919	4,226	4,735	5,000	5,531
大分		1,469	1,886	2,106	2,257	2,485	2,736	2,948
宮崎		1,461	1,875	2,142	2,320	2,709	3,060	3,162
鹿児島		1,621	2,326	2,753	3,008	3,301	3,448	3,682
沖縄								

表 V-8 救護施設定員数

全国		8,334	8,823	9,380	9,929	10,413	10,839
北海道		330	470	540	540	550	550
青森		205	290	290	310	370	380
岩手		50	50	50	70	70	70
宮城		70	120	120	120	120	150
秋田		100	100	100	130	130	130
山形		150	150	150	150	150	250
福島		180	180	180	180	180	180
茨城		200	200	260	260	290	290
栃群		63	63	63	63	163	163
群馬		100	100	100	100	120	120
埼玉		112	112	112	120	120	120
千葉		375	375	375	360	360	360
東京都		1,033	1,023	1,096	1,080	1,116	1,006
神奈川県		310	310	410	410	350	350
新潟		130	130	130	130	190	240

4 6	4 7	4 8	4 9	5 0	5 1	5 2	5 3	昭和 年
272,107	302,089	333,430	377,020	409,260	441,308	468,853	499,695	全 国
830	884	906	939	960	975	990	991	国
13,384	14,462	16,625	18,402	20,829	21,182	24,342	25,785	北海道
4,516	4,853	5,210	5,855	6,874	7,272	7,616	7,927	森手
3,289	3,522	3,931	4,311	4,758	5,231	5,604	6,031	岩城
2,695	3,128	3,495	3,902	4,402	4,714	5,076	5,467	岩田
2,488	2,903	3,220	3,685	4,153	4,392	5,090	5,728	秋田
2,626	2,857	3,175	3,452	3,862	4,014	4,162	4,857	山形
3,152	3,415	3,696	4,114	4,445	4,736	4,885	5,111	福島
3,823	4,395	4,871	5,659	6,257	6,614	6,930	7,617	茨木
4,180	4,640	4,930	6,013	5,969	6,316	6,679	7,571	栃馬
3,935	4,532	4,896	5,568	6,089	6,338	7,058	7,612	群馬
6,540	6,796	8,861	9,985	11,258	12,225	13,672	13,797	埼玉
5,945	6,793	7,944	9,057	10,317	11,110	11,932	11,932	千葉
32,797	39,091	42,480	46,270	47,778	52,602	55,626	59,594	東京都
10,012	11,287	13,391	15,199	16,645	17,840	19,309	20,574	東奈
6,919	7,711	7,902	9,330	9,989	10,539	10,811	11,149	新潟
3,664	3,780	4,086	4,600	4,815	5,156	5,326	5,776	富山
3,947	4,556	5,036	5,521	6,046	6,344	6,621	6,079	石川
3,070	3,336	3,745	4,187	4,635	4,935	5,178	5,365	福井
2,437	2,608	2,903	3,195	3,522	4,096	4,412	4,568	山梨
7,001	7,520	8,591	9,261	9,731	10,637	11,133	11,337	長野
4,240	4,638	4,961	5,460	5,834	6,201	6,651	7,026	岐阜
6,663	7,574	7,562	8,326	9,233	10,005	9,891	10,637	静岡
13,790	14,990	16,365	18,731	20,321	22,321	22,879	24,021	愛知
3,959	4,364	4,986	5,528	6,017	6,319	6,580	7,247	三重
3,021	3,449	3,508	4,393	4,815	4,970	5,080	5,061	滋賀
9,200	9,900	10,414	12,494	13,894	15,199	17,606	17,193	京都
19,797	23,592	25,041	30,279	33,505	36,307	37,644	40,790	大阪
8,851	9,422	10,360	11,587	13,588	14,168	15,389	16,059	兵庫
3,528	4,312	4,075	6,120	5,841	6,255	6,342	6,641	奈良
2,385	2,614	2,916	3,225	3,573	3,800	4,132	4,362	和歌山
2,338	2,695	2,925	3,285	3,609	3,614	3,690	3,873	鳥取
2,955	3,262	3,482	3,768	3,928	4,201	4,297	4,610	島根
6,922	6,160	6,690	7,428	7,837	8,926	9,077	9,228	岡山
6,361	6,846	7,624	8,330	9,134	9,495	10,058	11,011	広島
4,436	4,856	5,139	5,604	6,006	6,440	7,164	7,640	山口
2,670	2,568	2,864	3,157	3,436	3,595	3,907	4,296	徳島
2,474	2,722	2,921	3,355	3,737	4,035	4,218	4,734	香川
4,201	4,547	4,657	4,945	5,166	5,563	5,997	6,385	愛媛
3,267	3,912	4,293	4,682	5,023	5,377	5,549	5,905	高松
9,730	10,087	11,492	12,860	14,572	15,576	16,696	18,308	福岡
2,366	2,581	2,906	3,240	3,434	3,628	3,774	3,862	佐賀
5,295	5,764	6,379	6,861	7,252	7,815	8,207	8,854	長崎
6,015	6,552	7,403	8,000	8,408	8,982	9,734	10,139	熊本
2,993	3,387	3,652	3,992	4,425	4,448	4,834	5,184	大宮
3,472	3,843	4,141	4,787	5,235	5,635	6,232	6,737	分崎
3,928	4,383	4,986	5,775	6,231	6,571	6,975	7,473	鹿兒島
	(1,597)	1,794	2,294	2,772	3,202	3,798	4,055	鹿兒島

11,402	12,027	12,373	12,791	13,012	13,291	13,545	13,702	全 国
-	-	-	-	-	-	-	-	国
550	850	1,004	1,004	1,004	1,004	1,004	1,004	北海道
380	380	380	380	380	390	370	370	森手
70	70	120	120	160	170	170	170	岩城
150	150	150	150	150	150	150	150	岩田
180	180	180	180	180	180	180	180	秋田
250	250	250	250	280	280	280	280	山形
280	283	280	437	437	400	405	400	福島
290	290	290	290	290	290	290	310	茨木
163	163	213	213	223	223	223	223	栃馬
120	120	150	150	180	180	180	230	群馬
170	222	222	276	276	326	326	326	埼玉
260	310	330	330	330	330	330	330	千葉
1,106	1,106	1,046	1,000	1,010	988	960	891	東京都
350	350	350	350	350	350	350	350	東奈
390	390	390	390	390	390	390	390	新潟



昭和年	30	35	40	41	42	43	44	45
富山			75	100	100	110	110	130
石川			250	250	250	250	250	250
福井			130	150	150	150	150	150
山梨			100	100	100	150	150	150
長野			260	260	410	410	410	460
岐阜			70	70	70	70	70	70
静岡県			300	320	320	320	320	320
愛知			370	370	370	370	370	370
三重			50	80	80	80	80	100
滋賀			100	100	100	100	100	200
京都			150	150	150	150	150	150
大阪			506	536	536	626	655	655
兵庫県			254	254	254	304	354	354
奈良			200	200	210	210	210	210
和歌山			150	170	170	170	195	195
鳥取			100	100	126	126	126	186
島根			30	30	30	30	30	30
岡山			251	250	250	300	300	300
広島			170	170	190	240	240	240
山口			210	210	210	240	240	240
徳島			40	90	90	90	90	90
香川県			150	150	150	150	100	250
愛媛			170	170	230	230	23	230
高松			162	162	150	162	162	162
福岡			103	103	103	153	153	153
佐賀			170	170	170	170	170	170
長崎			30	60	60	60	130	130
熊本			100	100	100	200	200	200
大分			100	100	100	110	110	160
宮崎			115	115	115	115	115	115
鹿儿岛			60	60	60	60	60	60
沖縄								

表 V-9 精薄児施設定員数

全国			2,440	16,846	18,871	20,551	22,424	23,582
北海道			220	959	1,099	1,375	1,665	1,843
青森			-	200	255	310	360	410
岩手			60	180	210	260	260	260
宮城			60	275	275	275	275	275
秋田			30	170	158	230	300	350
山形			60	140	140	140	170	170
福島			30	280	330	480	520	520
茨城			-	368	388	468	538	598
栃木			-	386	396	426	466	516
群馬			-	430	480	515	525	525
埼玉			-	740	868	868	868	928
千葉			60	676	762	782	746	746
東京都			660	933	953	993	994	984
神奈川県			90	678	734	834	734	764
新潟			90	450	550	550	550	570
富山			-	150	150	200	200	230
石川			60	320	330	330	410	410
福井			-	120	150	170	270	270
山梨			-	100	100	100	120	120
長野			40	388	408	468	518	518
岐阜			60	210	405	371	550	570
静岡県			-	364	474	504	554	674
愛知			150	455	505	555	755	755
三重			30	454	604	604	604	604
滋賀			-	325	355	380	380	405
京都			100	267	315	345	345	265
大阪			140	551	551	551	580	681
兵庫県			210	855	935	995	995	1,135
奈良			-	115	115	115	145	175
和歌山			30	188	180	200	200	200
鳥取			60	120	140	140	140	180
島根			-	100	100	230	260	280
岡山			30	430	430	460	460	490
広島			30	400	460	560	720	740
山口			50	380	410	450	470	470
徳島			-	320	380	380	375	380
香川県			-	188	188	188	216	236
愛媛			-	340	340	340	410	409

4 6	4 7	4 8	4 9	5 0	5 1	5 2	5 3	昭和年
130	130	140	170	170	170	170	170	富山
250	250	250	250	250	250	250	250	石川
150	150	150	150	150	150	120	120	福井
150	200	200	200	200	230	230	230	山梨
493	538	568	568	573	631	614	624	長野
70	70	70	70	70	70	70	70	岐阜
330	330	330	330	330	330	342	392	静岡
390	400	400	400	400	400	400	400	愛知
120	120	120	141	140	140	140	140	三重
200	200	200	200	200	200	200	200	滋賀
150	150	100	100	100	100	100	100	京都
655	705	705	835	815	935	1,025	1,065	大阪
354	354	354	354	354	354	354	370	兵庫
210	210	210	210	210	210	210	210	奈良
195	195	195	215	215	215	215	215	和歌山
186	186	186	186	186	186	226	226	鳥取
30	30	30	30	100	100	100	100	島根
350	350	350	350	350	440	440	440	岡山
240	240	240	240	240	240	240	240	広島
240	250	250	250	270	270	270	270	山口
90	120	120	120	120	120	170	170	徳島
250	250	260	260	260	260	260	260	香川
290	290	290	290	290	290	390	390	愛媛
162	162	162	162	162	162	162	162	高松
153	173	173	185	185	185	185	185	福岡
170	170	170	170	170	170	170	170	佐賀
130	130	130	150	150	150	150	150	長崎
220	220	270	270	280	280	280	285	熊本
160	160	160	160	160	160	160	160	大分
115	120	125	125	132	132	132	132	福岡
60	60	60	60	60	60	60	60	鹿児島
	(50)	50	50	50	50	102	102	沖縄

24,587	25,729	26,481	26,731	27,022	26,792	26,237	26,182	全 国
125	125	125	125	125	125	125	125	国
1,928	2,035	1,945	1,945	1,945	1,865	1,715	1,740	北海道
460	510	520	570	590	590	590	590	青森
320	330	370	440	440	436	440	470	岩手
275	400	400	400	415	415	415	415	宮城
350	370	370	370	440	450	440	440	秋田
220	270	270	320	320	320	320	320	山形
540	600	620	620	650	650	650	670	福島
618	708	768	818	818	878	879	878	茨城
520	590	580	580	580	510	480	480	栃木
525	545	487	490	475	475	475	475	群馬
843	843	813	883	883	933	853	903	埼玉
456	456	407	407	407	398	407	486	千葉
1,274	1,454	1,454	1,454	1,304	1,304	1,304	1,238	東京
774	774	1,134	1,083	1,093	1,073	1,004	997	神奈川
600	600	650	700	700	720	720	706	新潟
260	258	300	300	300	270	228	240	富山
410	410	410	410	380	380	370	370	石川
261	261	270	270	267	270	225	225	福井
120	120	120	120	250	250	250	250	山梨
520	520	540	540	540	540	510	480	長野
620	620	600	620	620	620	638	600	岐阜
774	824	874	894	874	884	846	884	静岡
725	725	765	775	795	760	760	770	愛知
604	604	604	602	604	634	634	604	三重
405	415	405	355	355	355	355	355	滋賀
345	321	356	352	389	387	350	350	京都
806	804	773	806	805	806	806	806	大阪
1,030	1,135	1,133	1,115	1,103	1,010	931	970	兵庫
175	175	175	175	223	255	255	245	奈良
200	200	195	200	200	200	200	200	和歌山
240	240	240	240	240	240	240	240	鳥取
340	340	340	340	340	340	340	360	島根
500	500	470	470	470	470	470	467	岡山
740	710	735	672	740	740	740	700	広島
520	520	520	520	520	520	480	520	山口
380	380	380	360	360	360	360	360	徳島
240	240	240	240	240	240	240	240	香川
420	420	460	460	459	460	460	460	愛媛

昭和年	30	35	40	41	42	43	44	45
高知			-	218	258	258	258	258
福岡			30	520	550	570	608	638
佐賀			-	215	240	240	290	290
長崎			60	530	610	690	690	710
熊本			-	368	510	580	600	600
大分			-	260	340	283	390	420
宮崎			-	250	250	208	300	310
鹿児島			-	480	520	630	640	700
鹿儿岛			-					

表 V-10 特別養護老人ホーム定員数

全国			1,912	3,001	4,592	5,861	7,819	11,280
北海道			-	105	250	250	350	650
青森			-	-	-	50	100	220
岩手			-	-	50	50	80	100
宮城			-	104	100	100	100	203
秋田			-	-	-	-	-	100
山形			-	-	-	100	100	100
福島			-	-	-	-	100	100
茨城			70	88	80	170	225	275
栃木			-	-	50	50	50	150
群馬			-	77	80	80	160	200
埼玉			-	46	150	150	200	250
千葉			-	-	50	50	80	200
東京都			560	712	820	945	1,148	1,478
神奈川県			100	135	250	280	330	460
新潟			-	-	100	100	100	100
富山			-	-	-	-	50	50
石川			100	102	100	120	120	205
福井			70	83	70	70	80	120
山梨			-	-	-	-	-	-
長野			-	-	-	70	120	290
岐阜			-	-	-	50	70	70
静岡県			150	209	200	200	250	300
愛知			180	228	330	430	540	620
三重			-	-	-	50	70	70
滋賀			-	-	50	50	50	50
京都			80	95	120	170	220	350
大阪府			130	304	630	630	680	780
兵庫県			100	101	100	100	250	350
奈良			50	101	100	100	150	230
和歌山			100	137	160	160	160	210
鳥取			-	-	-	-	-	100
島根			-	-	-	-	100	100
岡山			-	-	50	150	180	300
広島			-	-	50	70	120	170
山口			-	-	50	50	50	150
徳島			-	-	-	-	50	160
香川県			-	-	50	120	170	170
愛媛			-	64	100	100	100	150
高松			-	-	-	70	70	140
福岡			70	78	130	230	280	462
佐賀			-	-	50	70	140	140
長崎			50	48	50	100	150	200
熊本			52	129	122	126	126	222
大分			-	-	-	50	100	180
宮崎			-	-	-	-	50	100
鹿児島			50	55	100	150	200	255
鹿儿岛			-	-	-	-	-	-

4 6	4 7	4 8	4 9	5 0	5 1	5 2	5 3	昭和 平
306	316	326	316	255	255	215	215	高知
728	851	935	899	941	930	957	931	福岡
290	350	350	350	350	350	350	350	佐賀
710	730	750	840	830	830	830	770	長崎
600	620	630	650	640	640	640	640	熊本
420	440	440	450	450	380	380	380	熊本
310	310	310	310	310	310	310	310	大宮
760	760	790	803	803	810	810	717	鹿嶋
	(132)	132	132	184	184	240	240	鹿沖

14,751	19,873	26,503	33,955	41,606	48,845	55,482	61,515	全 国
-	-	-	-	-	-	-	-	北海道
930	1,181	1,710	2,660	3,360	4,435	4,860	5,611	青森
270	420	570	760	965	1,165	1,365	1,545	岩手
100	155	320	420	710	910	1,060	1,260	宮城
300	400	400	500	500	650	765	865	秋田
150	200	200	300	500	600	700	850	山形
100	200	200	300	300	408	520	600	福島
100	100	200	200	300	300	300	400	茨城
375	579	834	910	1,010	1,110	1,110	1,248	栃木
150	200	200	200	200	250	400	500	茨群
200	385	425	390	430	430	790	790	群馬
300	300	380	440	940	990	1,170	1,405	埼玉
200	350	450	500	550	650	910	1,060	千葉
1,774	2,208	2,489	2,885	3,459	3,716	4,194	4,394	東京
724	778	818	1,103	1,479	1,624	1,784	1,945	神奈川
200	300	300	400	470	620	770	870	新潟
50	50	165	215	215	265	265	365	山形
255	305	350	400	530	614	614	664	富山
230	280	350	360	620	630	730	730	石川
50	100	190	240	240	380	640	640	福井
340	390	495	845	1,121	1,405	1,505	1,555	山梨
75	70	155	205	205	305	305	455	岐阜
450	500	600	720	940	1,110	1,210	1,310	静岡
670	880	930	1,080	1,180	1,380	1,570	1,670	愛知
120	200	300	560	670	670	750	760	三重
100	100	100	165	215	230	260	260	滋賀
350	450	470	540	770	850	940	930	京都
780	785	915	1,045	1,165	1,295	1,775	2,055	大阪
450	550	660	930	1,150	1,200	1,200	1,310	兵庫
280	400	400	485	540	710	730	730	奈良
260	390	390	440	500	490	665	755	和歌山
100	100	100	250	400	500	500	500	鳥取
100	250	400	500	500	700	730	890	島根
380	480	687	967	1,027	1,237	1,337	1,467	岡山
270	420	720	920	1,265	1,455	1,575	1,695	広島
220	360	400	660	870	1,020	1,230	1,280	山口
210	293	353	513	613	623	753	803	徳島
240	390	450	650	780	930	1,040	1,220	香愛
200	300	480	630	680	810	1,140	1,340	媛高
300	530	890	960	1,120	1,150	1,220	1,270	高福
686	912	1,612	1,990	2,216	2,674	2,933	3,406	福岡
240	290	340	490	590	670	740	840	佐賀
280	440	690	795	1,084	1,510	1,555	1,735	長崎
382	662	1,130	1,322	1,492	1,774	1,872	1,922	熊本
230	460	720	860	1,140	1,350	1,400	1,530	大宮
180	230	380	510	680	780	850	950	鹿嶋
400	550	905	1,410	1,575	1,680	1,890	2,125	鹿沖
	(310)	280	330	340	590	860	1,010	鹿沖

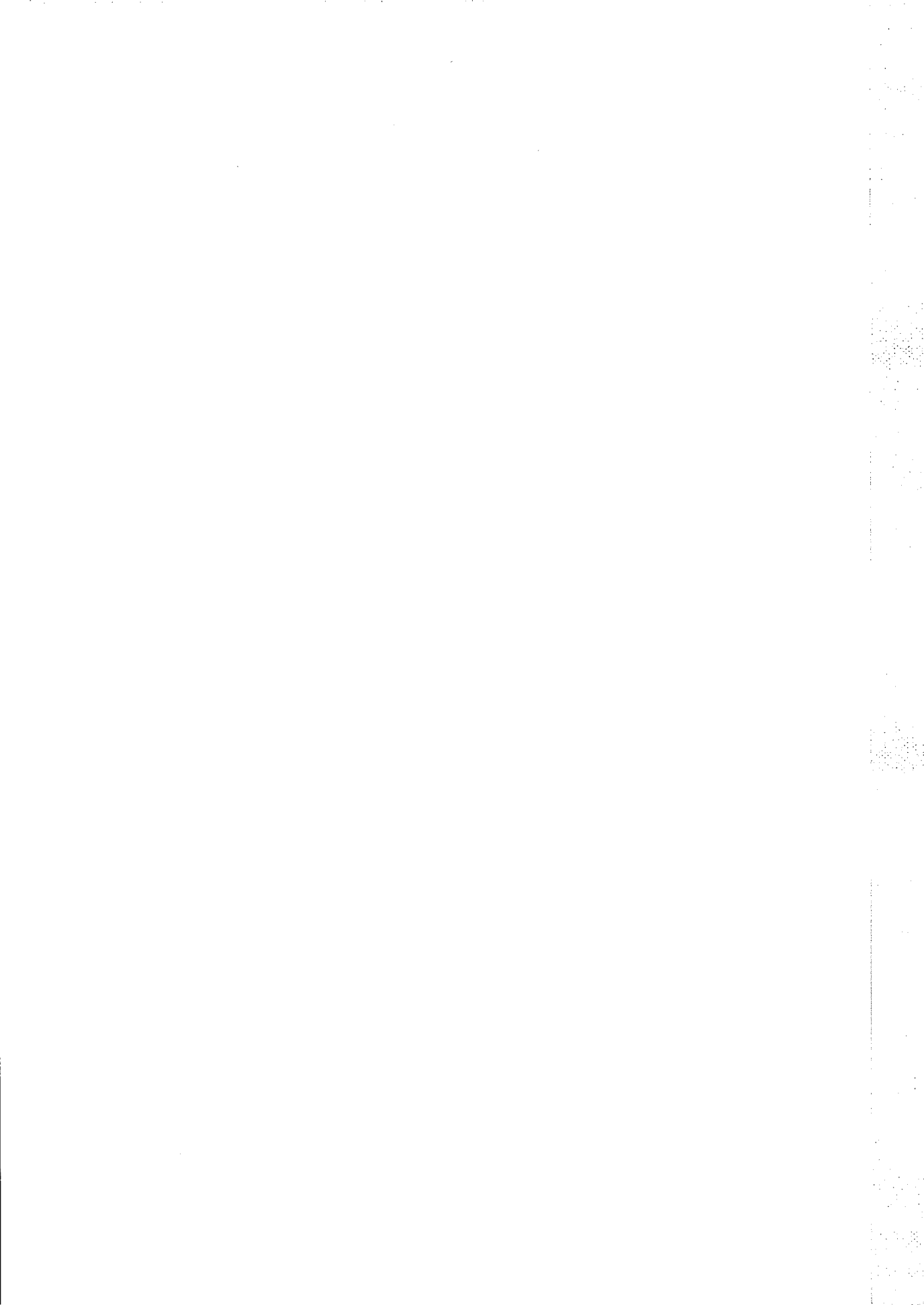

C. 統計にみる米国の精神衛生

C. Statistics of Mental Health in America.



## C. 統計にみる米国の精神衛生

社会精神衛生部 宗像 恒次

### 1. はじめに

米国の実践してきた従来の地域精神医療は米国内外に多くの批判がみられるように、多くの悩みをかかえている事実は確かである。そのような中で、1978年にはカーター大統領夫人を名誉会長とする「精神衛生に関する大統領委員会」による膨大な報告書 (Task Panel Reports Submitted to the President's Commission on Mental Health) が出され、従来の精神衛生政策の修正がおこなわれてきた。また、最近大統領に就任したレーガンは「小さな政府」づくりをめざし、行財政予算の緊縮をうち出し、精神衛生関係予算も削減され、州政府などの地域精神衛生計画の変更を余儀なくされているともいわれている。しかし、病院収容を主とした従来の精神医療体系から、地域で対象の生活を支える精神衛生体系への歴史的な理念転換が変わるものではなく、今後もさらに前進することになるだろう。

我が国においても、このようなコミュニティ精神衛生についての理念は多くの人々の支持を得てきていることであるが、今後の発展の中で米国で行ったこの社会実験は、よきにつけ悪きにつけ、参考になるところが大きいように思う。そこで、今回、前述した大統領委員会報告書に掲載された統計等を中心として、統計にみる米国の精神衛生を紹介しようと思う。

### 2. 精神衛生対象者の受療構造

Regier 他<sup>1)</sup>(1976)によれば、米国で精神衛生サービスを必要とするポピュレーションは、そのニードから推定すると1975年で全米人口の15%と推定されている。そのうち、15%は精神衛生専門機関体で、3.4%は総合病院及びナーシング・ホームで、54.1%は第一次一般診療機関

で、6%は第一次一般診療機関と精神衛生専門機関で、あと21.5%は社会福祉サービスの援助をうけるか、あるいは援助を受けていないポピュレーションである。ここで、機関別にニードとして Regier によって推定された対象数をあげておくと、次のようである。

1. 第一次一般診療所	10,710,000
2. 総合病院外来救急室	6,391,000
3. 第一次一般診療所以外の診療所	2,337,000
4. 独立の精神科外来及び多目的クリニック	1,763,000
5. コミュニティ精神衛生センター	1,627,000
6. 保健機関クリニック	941,000
7. 連邦政府以外の総合病院精神科病棟	927,000
8. 精神科医開業診療所	854,000
9. 連邦政府以外の総合病院一般病棟	812,000
10. 州立、郡立精神病院	789,000
11. サイコロジスト開業クリニック	425,000
12. 退役軍人総合及び精神神経病院の精神科病棟	351,000
13. コミュニティ保健センター	314,000
14. 産業保健部門	314,000
15. 私的精神病院及び居住治療センター	233,000
16. ナーシングホーム	207,000
17. 大学キャンパス精神衛生クリニック	131,000
18. 連邦政府総合病院	59,000
19. 精神科以外の専門病院	22,000
20. ハーフウェイハウス	7,000

ところで、精神衛生対象者の実際の保健・医療機関別構成は、米国の精神衛生史の中でもここ近年大きな推移がみられた。ここで、最初に近年みられたその推移について言及してみよう。

米国における1946年から1976年までの患者の精神衛生機関への受療構造には大きな変化がみられる。すなわち、患者の受療体系の中心は大規模な州立病院からコミュニティをベースとし



た精神衛生機関、とりわけ外来機関やコミュニティ精神衛生センターへと移行していることである。1955年において、NIMH(米国国立精神衛生研究所)の報告によれば、170万受療実数(Care Episodes)<sup>2)</sup>のうち、49%が州立及び郡立病院で受療しており、23%が外来機関で、16%が総合病院の精神科病棟、12%がその他の機関であった。だが、1975年になると、州及び郡立病院は9%で、47%が外来機関、29%がコミュニティ精神衛生センターで、9%が総合病院の入院病棟、6%がその他となっている。こうして、患者をかって1万以上もかかえていた巨大州立病院はその規模を縮小し(図1-1)、その代り外来機関やコミュニティ精神衛生センターの利用者が大きく増加することになった。

もちろん、このような受療構造の変化にも、年齢、性、人種、疾患別にみると格差がある。たとえば、図1-2のように、州立及び郡立病院の人口10万対在院患者の年齢別構成をみると、患者数の減少はとりわけ中高年層に顕著であり、15才以下ではむしろ増加している。新入院患者数についても同様の傾向がみられる。図1-3、1-4のように、患者の中高年層は、1950年と1970年と比較し、「精神医療施設」から「老人や障害者のためのホーム」へ移動していることがわかるであろう。つまり、中高年の多くの患者が精神病院からナーシング・ホームへ移っていったといえる(付属資料、表1-9)市の中心部から遠くはなれた所に多い巨大な精神病院に収容され、老令化していった患者が、比較的の中心部に近い地域の200-300床規模のナーシング・ホームで生活することになったというイメージをもってもらうとよいように思う。ナーシング・ホームは看護婦を中心とした施設で医師は通ってくる形をとっておる。そのサービス基準についてもさまざまな格差があり、精神障害者については閉鎖病棟をもっているところもあり、平均在所日数582日(1977年)<sup>3)</sup>とかなり長いものである。

また、人種別にみると、白人に比べ非白人の精神医療施設入所者は、男性で1.8倍、女性で1.4

倍となっており、1950年に比べ1970年での入所数の減少割合も低い。そして、30才前後の非白人の矯正施設入所者は、図1-3、1-4のように白人に比べ顕著に多い。

性別にみると、女性も男性と全体的には同様の傾向があるが、老人ホーム入所者が男性に比べ女性が多く、矯正施設の入所数はやはり25才前後の非白人に多いが、女性は全体として少ない。

次に疾患別にみると、1946年に比べ1972年では、脳器質障害、精神分裂病の入院が減少しているのが特徴的である。そして、図1-5のように、1975年現在では、アルコール障害は州立及び郡立精神病院やコミュニティ精神衛生センターを中心に、精神分裂病や脳器質障害は、州及び郡立精神病院、総合病院、精神科外来機関を中心として、抑うつ障害は総合病院や精神科外来機関を中心に、入院治療がおこなわれている。

### 3. 精神衛生に関する施設体系

NIMHの精神衛生統計書によれば、1976年において、全精神医療施設は2,273施設で、33万2,127床となっている。その中で、州立及び郡立精神病院は303施設あり、222,202床となっており、人口10万対病床数は10.47床となっている。州立及び郡立病院は352(1954年)施設をピークに減少し、1957年には277施設になったが、その後増加し、1974年以降減少している。その他、私立病院は182施設、病床総数16,091床で、10万対病床数0.76床で、退役軍人(V, A,)病院は112施設で、病床総数35,913床で、人口10万対1.67床となっている。総合病院(V, A, 病院を除く)で精神科病棟をもっている病院が791施設あり、10,193床あり、人口10万対では1.35床となっている。

コミュニティ精神衛生センターは1963年コミュニティ精神衛生法にもとづいてコミュニティ精神衛生のセンターとして、当初人口20万~7.5万に1カ所を目標として、全国で2,000ぐら

い設置される予定であった。1966年に連邦政府の補助がはじまって以来1976年までに650のセンターに補助され、全部が機能すると9,000万人、米国人口の43%がその恩恵に浴することになる。そして、毎年平均59カ所が新設補助されることになっている。センターは地域社会を基盤にし、従来の州及び郡立の大病院に代って精神衛生問題が解決されることが期待されている。一センターには、80人くらいのフルタイム相当職員がおり、ソーシャルワーカーが14%、サイコロジストが27%、その他の医療関係は36%ぐらいであるが、最近、職種別構成の変化がみられ、一施設の精神医の平均が1970年の7人から、1976年の4人になり、サイコロジストは5人から9人、ソーシャル・ワーカーは10人から13人、看護婦は10人から59人となっている。センターのサービスは外来サービスが中心となっており、1975年では全受療実数の81%は外来患者であり、入院ケアや部分入院はそれぞれ全受療実数の13%、7%をしめるにすぎない。

対象者は25才～44才が38.5%、18才以下25%、65才以上4%、神経症及び性格異常21.0%、抑うつ障害13.4%、精神分裂症10.0%、小児精神障害13.1%、アルコール障害9.7%となっている。その他のサービスとしては、センター外の職員の教育訓練、研修医の教育、他機関の管理運営上の指導などである。コミュニティ精神衛生センター計画1は、州立の大病院に代わるものとして、あるいは少数の人のための私立精神病院に代わるものとして、J. F. Kennedy 大統領教書をうけて、米国議会で法令が決議され、推進されてきたものであり、米国精神衛生の将来がかかっているものである。確かにこれらの計画実行の中で、精神衛生にかかわる多くの資源が開発されてきたように思う。しかし、一方で社会復帰のための資源を用意しておきながら、他方就業の動機を阻げるような社会保障制度がある矛盾など、例えば生活保護や児童手当などを合計すると最低賃金より高くなるケースがあるといった制度間の適合性 (fitness) が悪い問題があり、改善されるべき点も少なくない。

また、精神障害者の地域生活への社会復帰に有効な資源として最近とくに注目されているハーフウェイハウスについてふれておきたい。アメリカにおいても、1950年には、ハーフウェイハウスはわずか2カ所しかなかったが、1963年に40カ所、1969年に128カ所、1971年に196カ所、1973年では209カ所と、最近大変増加してきている(表1-1)。最初建てられたハーフウェイハウスは公的補助のない民営ですすめられたが、その後連邦、州、市政府が補助を開始してから、急激に増加しはじめている。また、コミュニティ精神衛生センター法1975年の改正(3章, PL94-63)では、センターの管轄地域 (Catchment Area) 住民に対して、精神障害者のためのハーフウェイハウスサービス・プログラムを提供するよう要請している。このような条件整備の中で、急速に増加してきているハーフウェイハウスは、1973年調査 (NIMH) では、全米で7,089床あり、6,003人の居住者がおり、一ハウス当り24床以内が74%であり、居住者の居住期間が2年以内が75%で、居住者年齢25～44才が44%と、これらが米国のハーフウェイハウスの平均像である。そして、ハーフウェイ通所後63%が独立生活や親族及び友人との生活に入っている(表1-2)。確かに、ハーフウェイハウスは、居住者の社会化、対人関係の改善、障害の自主管理などの面に有効な働きを示しており、今後もハーフウェイハウスの増加がおこなわれるであろう。

#### 4. 精神衛生に関するマンパワー

次に、精神衛生機関に勤務する精神科医、サイコロジスト、ソーシャル・ワーカー、看護婦(士)、作業療法士などのマンパワーに関する現況と問題についてふれてみよう。米国の精神科医の数は、1950年の約7,100人から今日では27,000人以上と、3.8倍増加、人口10万対12.4人となっている(表2-1)。しかし、これには多くの退職者及び管理者に加え、米国で精神科医の訓練を受けた外国人医学部卒業生 (FMG) が

大変多くいるといわれる。州立及び郡立病院では、職員の50%以上はこの外国人医学部卒業者となっている。また、医師の偏在問題も大きい。ニューヨーク、マサチューセッツ、メリーゴランドで精神科医一人につき人口5,000人に対し、アラバマ、アイダホ、ミシシッピなどでは1人対25,000人となっており、精神科医のない郡は全部の68%をしめるといわれている。また、精神科医になる米国人医学部卒業者がきわめて少ないことが問題になっている。過去に年間の医学部卒業医学博士(M. D.)の数はほぼ倍増しているにもかかわらず、精神科医になる米国人医学部卒業者が1965年以来今日まで1%しか増加していないのである。

また、米国では対象人口に比べ、小児精神科医(約2,800人)、老人精神科医がきわめて数少ないことが指摘され問題となっている。また、コミュニティ精神衛生センターの中の精神科医の数が1970年から1976年の間に一センター当り6.8フルタイム相当から4.3人と減少し、サイコロジストが倍増し、ソーシャルワーカーが35%増となり、今後若い医師をセンターにおいて研修させる機会を多くすることが課題になっているといわれている。

最近、米国におけるサイコロジストの増加は急激で、The American Psychological Associationの会員数でいえば、1950年の7,300人から1976年で42,000人以上となっている(表2-1)。免許をもっているサイコロジストは最近(1977年)では25,510人(博士号レベル)いる。サイコロジストは過去20年間、精神衛生領域で仕事をする事が多く、治療、管理、地域コンサルテーション、調査研究と幅広く活躍し、1976年現在15,251人が精神衛生機関でフルタイム相当として仕事をしている。

ソーシャルワーカーはThe National Association of Social Worker 会員は7万人いて、この他全米でソーシャルサービスをする学士レベルで特別な訓練をうけていない従業者が30万人いる。米国 NIMH によれば、全精神衛生機関に1976年で31,212人おり、1950年から比べると

10倍増である。そのうち、73%は修士レベルの学歴で、74%はフルタイムである(表3-1, 2)。23州では、ソーシャルワーカーの免許制度があり、残りの州すべて、法制度を整備する途中である。また、最近では開業するワーカーも急速にふえてきている。ソーシャルワーカーは特殊な技術をもっていることに存在根拠があるというより、クライアント、家族、地域における調整・統合的な仕事(the Integrating Work)をすることにあるといわれ、地域を中心とした精神衛生システムの中でも最も重要な役割をもっている。

100万人の看護婦(士)数のうち、17万7千人がThe American Nurses Associationに所属しており、このうちの29,000人が、精神科看護婦(士)で、その中の97%が女性で、46%は学士以上の学歴をもっている。NIMHによれば、1976年で全精神医療機関の中で3万9千人の看護婦(士)が従事している。

この他、作業療法士はThe American Occupational Therapy Associationに実働2万3千人の会員がいるし、芸術療法士、レクレーション療法士、職業カウンセラーなど多くの職種が精神衛生領域で従事している。

## 5. 精神衛生に関する費用分析

NIMHの報告書<sup>9)</sup>によれば、精神障害にかかわるすべての費用は、1977年において、170億ドルと推定されている。これは米国の全保健医療サービスに関する費用1,610億ドルの約11%にあたる。170億ドルのうち、直接費用は全費用の40%をしめ、その多くの部分(39.4%)が直接ケアにかかわる費用で、図3のように多くがナーシング・ホームや州立及び郡立精神病院のケアにかかわる費用であることがわかる。他の直接費用は調査研究及び訓練費用(2.4%)、管理費(3.2%)、施設改善費(1.0%)である。間接費用は患者の死亡による、あるいは障害などによる費用である。

次に費用の支払機構についてであるが、主な

源泉は、図2のように4つあり、連邦政府(28%)、地方政府(31%)、私的保険(11%)、直接払い(2%)となっている。これは一般の保健医療の支払源泉構成とは異なり、私的保険のしめる割合はきわめて少ないといえる(図2)。メディケア、メディケイド制度は、老人及び障害者の主な連邦政府政策であるが、メディケアにおいて精神障害者の場合の適用範囲、補償額が十分でなく、入院期間は190日が限度で、外来サービスについても年間250ドルが限度となっている。メディケイドにおいても、さまざまな制度があるが、精神衛生ケアにおける最大の財源となっている。

米国の精神衛生資料入手及び貴重な意見は米国国立精神衛生研究所職員、サンフランシスコ・コミュニティ精神衛生センター所長代理 Reiko Honma-True, Ph. D. に深く謝意を申し上げます。また、資料作成において山梨学院大学の仲尾唯治氏に手伝っていただいた。

心からお礼申し上げます。

註

1) Regier, D. A., and Goldberg, I. D.,

"National Health Insurance and the Mental Health Services Equilibrium.", Paper Presented at annual meeting of the American Psychiatric Association, Miami, Florida, 1976.

2) 入院にせよ、外来にせよ、受療したケースの数を年間で合計したもの。たとえば、同一の者でも、年に2回入院し、外来でも治療開始から終了・中断までの期間を2度経験すると、計4の Care Episodes となる。

3) Hing, E. and Zappolo, A. : A Comparison of Nursing Home Residents and Discharges from the 1977 National Nursing Home Survey, V. S., advance data from Vital & Health Statistics of the National Center for Health Statistics, No. 29, 1978.

4) Shartstein, S. S. and Clark, H. W., "Economics and the Chronic Mental Patient", Schizophrenia Bulletin, NIMH, 1979.



図1-1 州立及び郡立精神病院における在院患者数・総入院患者数・退院患者数，死亡数 米国1950-1974  
 NUMBER OF RESIDENT PATIENTS, TOTAL ADMISSIONS, NET RELEASES, AND DEATHS, STATE AND COUNTY MENTAL HOSPITALS, UNITED STATES 1950-1974



図1-2 州立及び郡立精神病院における人口10万対在院患者数(性別、年齢別) 米国1950-1971  
 RESIDENT PATIENT RATES PER 100,000 POPULATION, STATE AND COUNTY MENTAL HOSPITALS, BY AGE AND SEX, UNITED STATES, 1950-1971



図1-4 人口10万対非白人男性施設在者数(施設形態別、年令別) 米 国 1751, 1971  
 NUMBER OF PERSONS IN INSTITUTIONS PER 100,000 POPULATION  
 BY TYPE OF INSTITUTION, BY AGE, NONWHITE MALES,  
 UNITED STATES, 1950 AND 1970

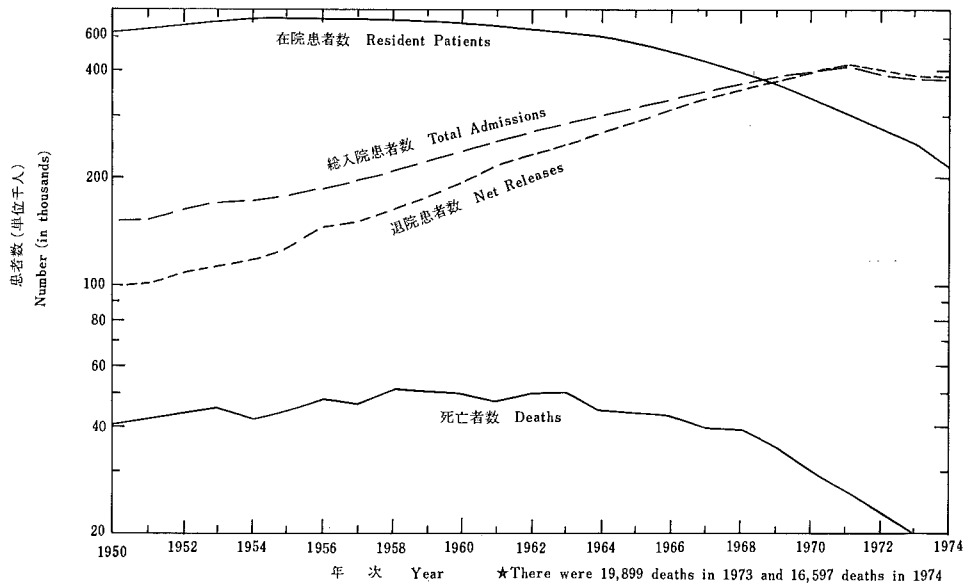

- 精神医療施設 MENTAL INSTITUTIONS
- 老人及び要介護者のためのホーム HOME FOR THE AGED & DEPENDENT
- 矯正施設 CORRECTIONAL INSTITUTIONS
- 非行少年のための訓練学校 TRAINING SCHOOLS FOR JUVENILE DELINQUENTS
- 精神ハンディキャップをもつ人のためのホーム及び学校 HOMES & SCHOOLS FOR MENTALLY HANDICAPPED
- 結核病院 T.B. HOSPITALS
- その他 ALL OTHER

図1-3 人口10万対白人男性施設在者数(施設形態別、年令別) 米 国 1951, 1970  
 NUMBER OF PERSONS IN INSTITUTIONS PER 100,000 POPULATION  
 BY TYPE OF INSTITUTION, BY AGE, WHITE MALES,  
 UNITED STATES, 1950 AND 1970

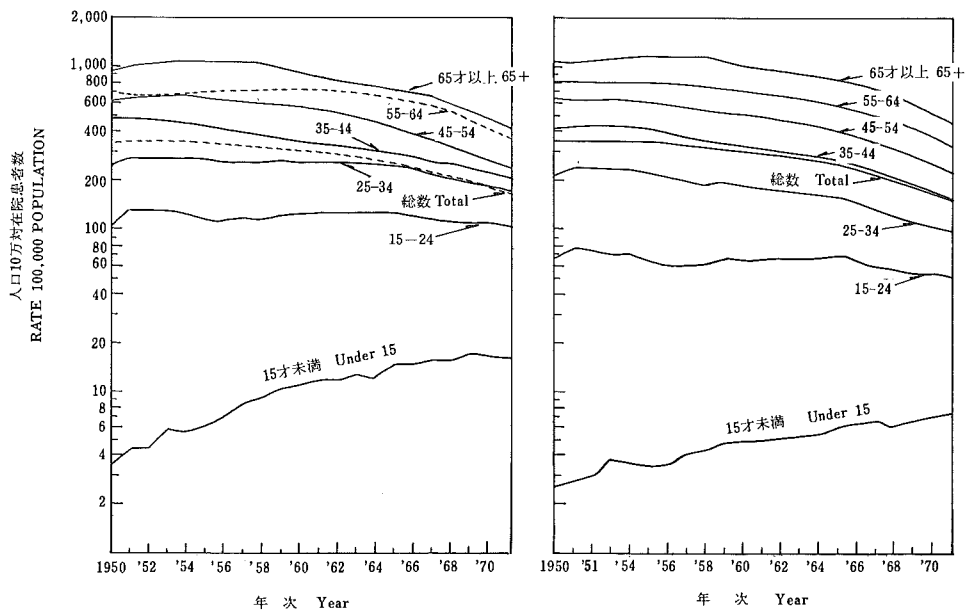
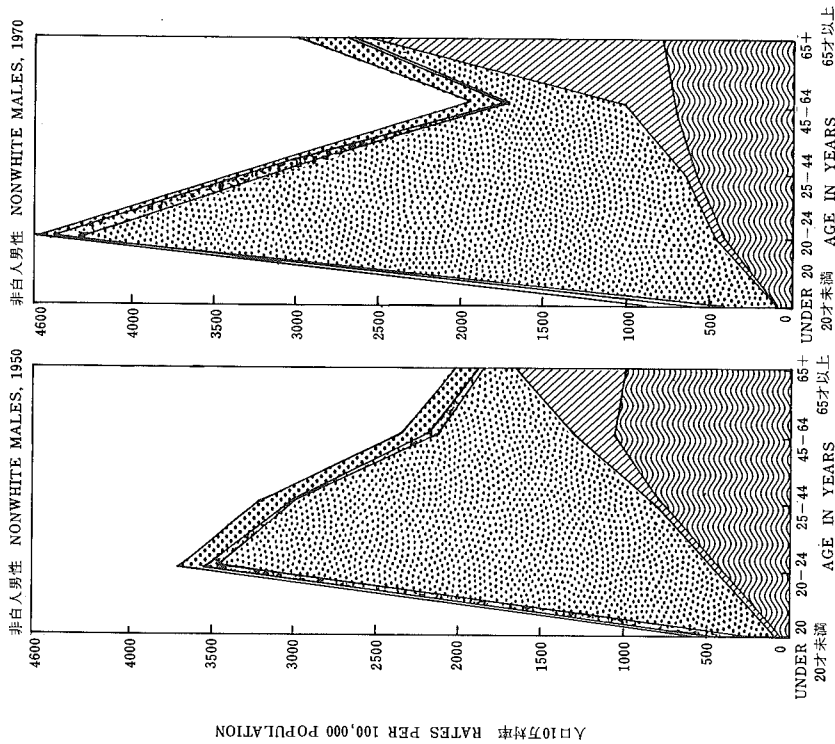
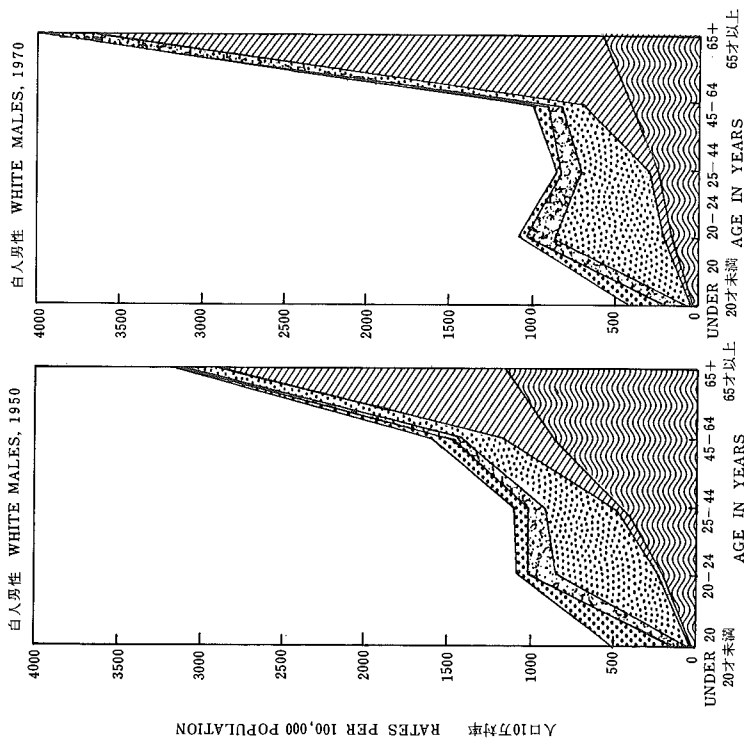

- 精神医療施設 MENTAL INSTITUTIONS
- 老人及び要介護者のためのホーム HOME FOR THE AGED & DEPENDENT
- 矯正施設 CORRECTIONAL INSTITUTIONS
- 非行少年のための訓練学校 TRAINING SCHOOLS FOR JUVENILE DELINQUENTS
- 精神ハンディキャップをもつ人のためのホーム及び学校 HOMES & SCHOOLS FOR MENTALLY HANDICAPPED
- 結核病院 T.B. HOSPITALS
- その他 ALL OTHER

図1-5 入院患者の百分率(精神障害別、精神衛生機関別) 米国1975

PERCENT DISTRIBUTION OF ADMISSIONS BY MENTAL DISORDER BY SELECTED TYPE OF MENTAL HEALTH FACILITIES, UNITED STATES, 1975

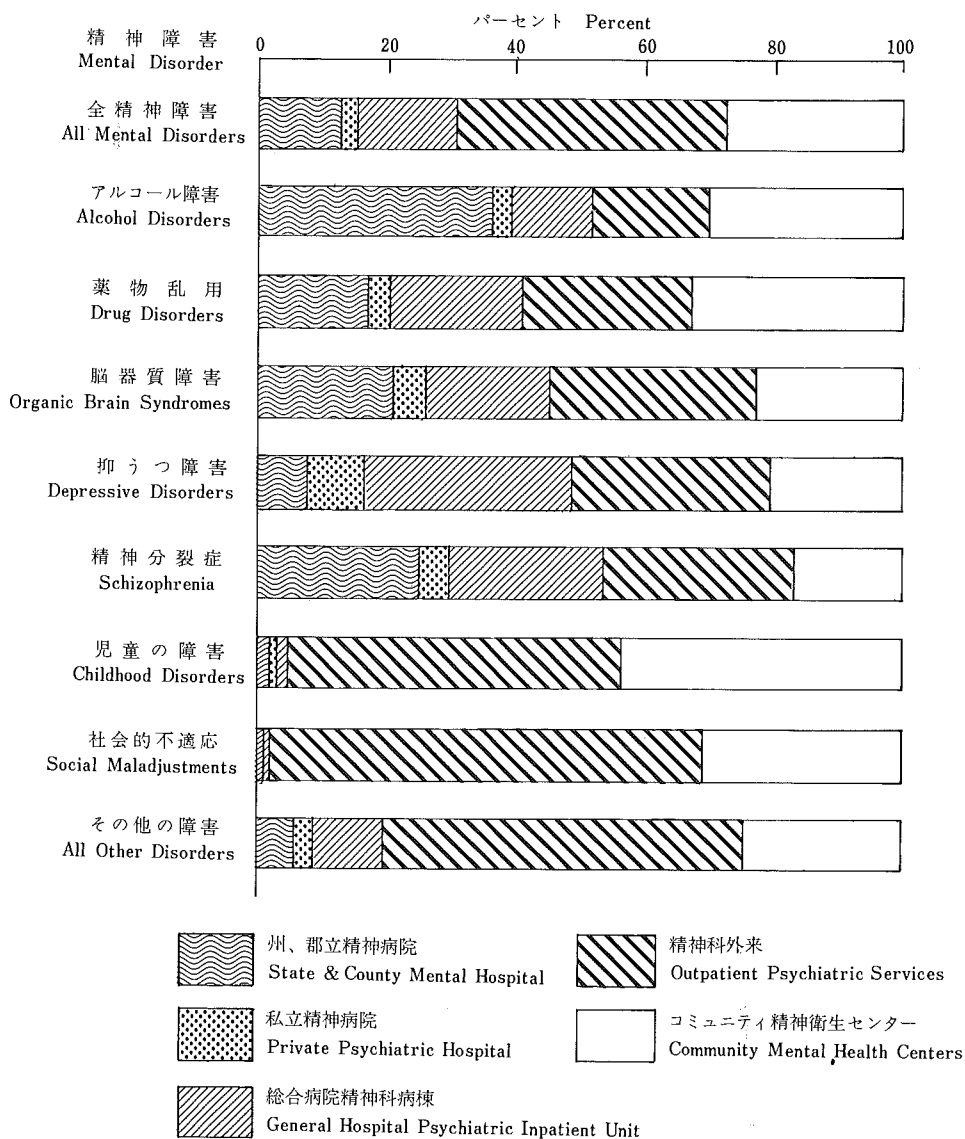

Source: Unpublished data, Division of Biometry and Epidemiology, NIMH



表1-1 精神障害者のためのハーフウェイハウス数  
Number of Half way Houses for the Mentally ill

40	1963年調査 (Raush and Raush)
128	(3年半運営されている施設) 1969年調査 (Glasscote and associates)
196 337	1971年調査 (National Institute of Mental Health) (アルコール患者用)
209 597	1973年調査 (NIMH) (アルコール患者用)

表1-2 1973年ハーフウェイハウス調査結果 (アルコール関係除く)  
A 1973 Survey

① 床	7,089	非常利立率	59%	居住者18才以下	6%
居住者数	6,003	自治体立率	18%	〃 18-24才	21%
病床利用率	85%	運営期間2年以下	21%	〃 25-44才	42%
15床以下	43%	〃 3-5年	36%	〃 45-64才	25%
15-24床	31%	〃 6-10年	29%	〃 65才以上	6%
25-49床	12%	〃 11年以上	14%	居住期間1ヶ月未満	9%
50床以上	14%			〃 1ヶ月-5ヶ月	28%
				〃 5ヶ月-2年	38%
				〃 2年以上	25%

② 退所先別割合

独立生活	41%
親族及び友人と生活	22%
再入院	15%
他のハーフウェイハウス等保護的居住施設	10%
その他	12%

③ 主な費用支払い別割合

公的福祉基金	45%
職業リハビリ基金	14%
自ら稼得	11%
家族	9%
メデイケア・メデイケイド	8%
その他	10%
無料	3%

表2-1 職能団体会員数の年次別推移(職種別)

## Supply of Professional Mental Health Personnel, by Discipline

年次 Year	精神科医 Psychiatrists <sup>1)</sup>	サイコロジスト Psychologists <sup>2)</sup>	ソーシャルワーカー Social Workers <sup>3)</sup>	看護婦 Registered Nurses <sup>4)</sup>
1950	7,100	7,300	N.A.	N.A.
1955	10,600	13,500	20,000	N.A.
1960	14,100	18,200	26,200	504,000
1965	18,500	23,600	41,600	600,000
1970	23,200	30,800	49,600	722,000
1975	25,700	39,400	64,500	906,000
1976	26,500	42,000	69,600	961,000

- 1) Data through 1960 include American Psychiatric Association membership plus filled psychiatric residencies; thereafter, data also include nonmembers of APA who report a psychiatric specialization to the American Medical Association.
- 2) Membership, American Psychological Association. Approximately 37% of all psychologists are in clinical or counseling and guidance psychology. Many others are in mental health related areas.  
(全サイコロジストの約4割が精神衛生関係に従事している。)
- 3) Membership, National Association of Social Workers. Approximately 20-25% of all social workers are estimated to be in psychiatric or mental health areas.  
(全ソーシャルワーカーの20-25%が精神衛生関係に従事している。)
- 4) Source: American Nurses' Association. It is estimated that 5% of all nurses are in mental health areas.  
(全ナースの5%が精神衛生関係に従事している。)

表2-2 全精神衛生機関におけるフルタイム従事者数(職種別)米国 1968-1976

Full-Time Equivalent Positions, by Discipline, All Mental Health Facilities, United States, 1968-1976

	1968	1972	1974	1976
精神科医 Psychiatrists	9,891	12,938	14,947	15,339
その他の医師 Other Physicians	2,736	3,991	3,548	3,356
サイコロジスト Psychologists	5,212	9,443	12,597	15,251
ソーシャルワーカー Social workers	9,755	17,687	22,147	25,887
看護婦(士) Registered Nurses	24,256	31,110	34,089	39,392
その他の精神衛生従事者(学士以上) Other Mental Health Professionals(BA+or=)	12,136	17,514	29,325	34,249
医療従事者 Physical Health		8,203	10,507	9,631
総計 Total Professional Patient Care Staff	63,986	100,886	127,160	143,105
准看護婦(士) IPN, LVN		19,616	17,193	15,337
精神衛生従事者(学士以前) MH Worker(BA minus)		120,753	128,529	130,021
精神衛生職員総計 Total Patient Care Staff		241,255	272,882	288,463
管理者, 事務者, 労務者 Admin, Clerical, Maint.		134,719	130,142	134,795
総計 TOTAL		375,974	403,024	423,258
全従業者の職業別百分率 Disciplines as a Percent of Total Patient Care Staff				
精神科医 Psychiatrists		5.4	5.5	5.3
その他の医師 Other MD		1.7	1.3	1.2
サイコロジスト Psychologists		3.9	4.6	5.3
ソーシャルワーカー Social Workers		7.3	8.1	9.0
看護婦(士) Registered Nurses		12.9	12.5	13.7
その他の精神衛生従事者(学士以上) Other MH Professionals(greater or equal to BA)		7.3	10.7	11.9
医療従事者 Physical Health		3.4	3.9	3.3
専門者総計 Total Professional Patient Care		41.8	46.6	49.6
准看護婦(士) LPN, LVN		8.1	6.3	5.3
精神衛生従事者(学士以前) MH Worker(less than BA)		50.1	47.1	45.1
全従業者総計 TOTAL PATIENT CARE		100.0	100.0	100.0

Source : NIMH

表2-3 州及び郡立精神病院におけるフルタイム従事者(職種別)米国 1968~1976

Full Time Equivalent Positions, by Discipline, State and County Mental Hospitals, United States, 1968-1976

	1968	1972	1974	1976
精神科医 Psychiatrists	3,815	4,389	4,714	4,333
その他の医師 Other Physicians	1,795	2,440	2,286	2,047
サイコロジスト Psychologists	1,516	2,484	3,045	3,039
ソーシャルワーカー Social Workers	3,471	5,324	5,934	5,948
看護婦(士) Registered Nurses	13,537	13,353	14,398	15,098
その他の精神衛生従事者(学士以上) Other Mental Health Professionals(BA+or=)	6,545	5,890	10,317	10,551
医療従事者 Physical Health		4,636	5,890	5,580
総計 Total Professional Patient Care Staff	30,679	38,518	46,584	46,596
准看護婦(士) LPN, LVN		12,277	8,971	7,458
精神衛生従事者 MH Worker(BA minus)		87,514	91,383	87,073
精神衛生職員総計 Total Patient Care Staff		138,307	146,938	141,127
管理者, 事務者, 労務者 Admin, Clerical, Maint.		85,579	80,344	77,879
総計 TOTAL		223,886	227,282	219,006
全従事者の職種別百分率 Disciplines as a Percent of Total Patient Care Staff				
精神科医 Psychiatrists		3.2	3.2	3.1
その他の医師 Other Physicians		1.8	1.6	1.5
サイコロジスト Psychologists		1.8	2.1	2.2
ソーシャルワーカー Social Workers		3.8	4.0	4.2
看護婦(士) Registered Nurses		9.7	9.8	10.7
その他の精神衛生従事者(学士以上) Other MH Professionals(greater or equal to BA)		4.3	7.0	7.5
医療従事者 Physical Health		3.4	4.0	4.0
専門者総計 Total Professional Patient Care		27.8	31.7	33.0
准看護婦(士) LPN, LVN		8.9	6.1	5.3
精神衛生従事者 MH Worker(less than BA)		63.3	62.2	61.7
全従事者総計 TOTAL PATIENT CARE		100.0	100.0	100.0

Source : NIMH

表2-4 地域精神衛生センターにおけるフルタイム従事者, 米国1970~1976

Full Time Equivalent Positions, By Discipline, Community Mental Health Centers, U.S., 1970-1976

	1970	1972	1974	1976
精神科医 Psychiatrists	1,394	1,583	1,848	2,292
その他の医師 Other Physicians	103	241	270	274
サイコロジスト Psychologists	1,005	1,807	2,994	4,543
ソーシャルワーカー Social Workers	1,989	3,044	4,418	6,752
看護婦(士) Registered Nurses	1,989	2,722	3,459	4,588
その他の精神衛生従事者(学士以上) Other Mental Health Professionals(BA+or=)		2,441	4,306	6,336
医療従事者 Physical Health		158	252	305
総計 Total Professional Patient Care Staff		11,996	17,546	25,090
准看護婦(士) LPN, LVN		1,244	1,367	1,288
精神衛生従事者(学士以前) MH Worker(BA minus)		5,574	7,605	9,273
精神衛生職員総計 Total Patient Care Staff	13,123	18,814	26,518	35,651
管理者, 事務者, 労務者 Admin, Clerical, Maint.		5,841	8,791	12,816
総計 TOTAL		24,655	35,309	48,467
全従事者の職種別百分率 Disciplines as a Percent of Total Patient Care Staff				
精神科医 Psychiatrists	10.6	8.4	7.0	6.4
その他の医師 Other Physicians	0.8	1.3	1.0	0.8
サイコロジスト Psychologists	7.7	9.6	11.3	12.7
ソーシャルワーカー Social Workers	15.2	16.2	16.7	18.9
看護婦(士) Registered Nurses	15.2	14.5	13.0	12.9
その他の精神衛生従事者(学士以上) Other MH Professionals(greater or equal to BA)		13.0	16.2	17.8
医療従事者 Physical Health		0.8	0.9	0.9
専門者総計 Total Professional Patient Care		63.8	66.2	70.4
准看護婦(士) LPN, LVN		6.6	5.2	3.6
精神衛生従事者(学士以前) MH Worker(less than BA)		29.6	28.7	26.0
全従事者総計 TOTAL PATIENT CARE	100.0	100.0	100.0	100.0

Source : NIMH



図2 医療費用の支払源泉の構成  
PERCENT DISTRIBUTIONS OF THE COST  
IN MENTAL HEALTH AND ALL HEALTH

表3 精神病にかかわる推定費用(単位 1,000ドル)  
Estimated costs of mental illness (in \$ 1,000,s)

	1963	1968	1971	1974 <sup>1)</sup>
直接費用 Direct costs	ドル \$ 2,401,700	ドル \$ 4,030,974	ドル \$ 11,058,299	ドル \$ 16,973,059
間接費用 Indirect costs	4,634,000	16,906,000 <sup>2)</sup>	14,179,382	19,812,768
総費用 Total costs	ドル \$ 7,035,700	ドル \$ 20,936,974	ドル \$ 25,237,681	ドル \$ 36,785,827

- 1) Total does not include comparability adjustments on management expenses.  
2) The 1968 estimate is greater than the 1971 estimate because of the vagaries of the methodology employed by the authors of the estimate; however, it is noted that allowances are made for a number of costs of mental illness that are not normally counted.

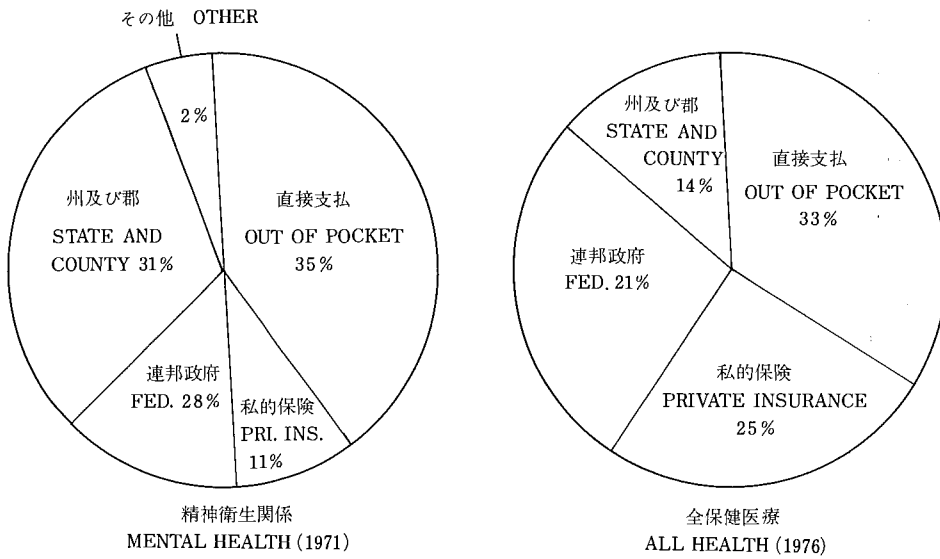
図3 精神病者の直接ケアにかかわる費用百分率(ケア形態別) 1974  
PERCENT DISTRIBUTION OF EXPENDITURES FOR DIRECT CARE  
OF THE MENTALLY ILL, BY TYPE OF CARE: (1974)

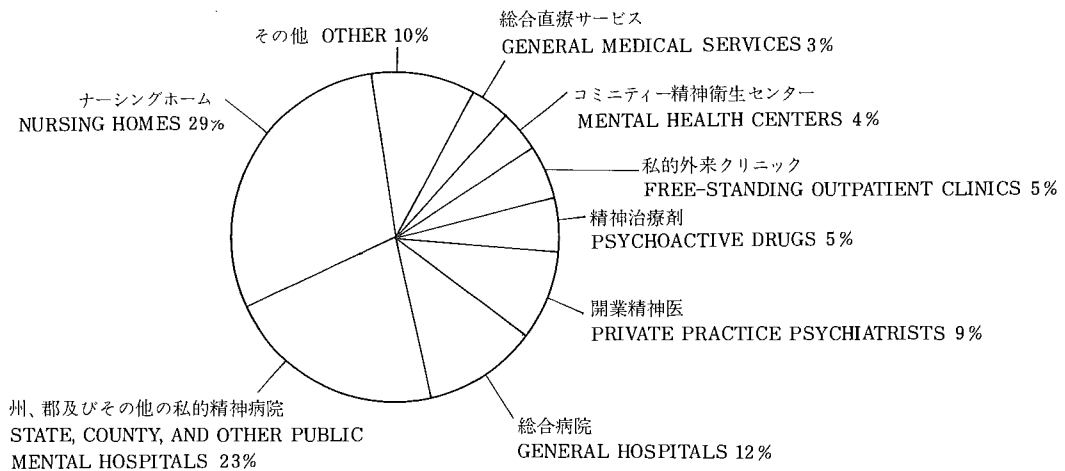

SOURCE: U.S. BUREAU OF THE CENSUS, PERSONS IN INSTITUTIONS, 1950 & 1970

SOURCE: U.S. BUREAU OF THE CENSUS, PERSONS IN INSTITUTIONS, 1950 & 1970

付属資料

米国における関連統計



表1-1 精神衛生機関における入院・外来受療実数百分率, 人口10万人対入院・外来受療実数(機関形態別) 米国1955, 1965, 1971, 1975  
Number and percent distribution and race per 100,000 population of inpatient and outpatient care episodes<sup>1)</sup>, in selected mental health facilities, by type of facility:  
United States, 1955, 1965, 1971, and 1975 (Provisional)

年次 Year	入院サービス機関 Inpatient services of:					外来精神医療サービス機関 Outpatient psychiatric services of:				
	全機関の 総計 Total all facilities	全入院 施設 All inpatient services	州立及び 郡立精神 病院 State & county mental hospitals	私立 精神病院 Private mental hospitals	総合病院 精神科 サービス機関 (退役軍人 病院を除く) Gen. hosp. psychiatric service (non-VA)	退役軍人 病院 VA psychiatric inpatient services	連邦政府 提携の コミュニティ 精神衛生 センター Federally assisted comm. men. health cen.	全外来患者 サービス機 関 All outpatient services	連邦政府 提携の コミュニティ 精神衛生 センター Federally assisted comm. men. health cen.	その他 Other
1975	6,409,447	1,791,171	598,993	165,327	565,696	214,264	246,891	4,618,276	1,584,968	3,033,308
1971	4,038,143	1,721,389	745,259	126,600	542,642	176,800	130,088	2,316,754	622,906	1,693,848
1965	2,636,525	1,565,525	804,926	125,428	519,328	115,843	-	1,071,000	-	1,071,000
1955	1,675,352	1,298,352	818,832	123,231	265,934	88,355	-	379,000	-	379,000
受療実数 Number of patient care episodes										
百分率 Percent distribution										
1975	100.0	27.9	9.3	2.6	8.8	3.3	3.9	72.1	24.7	47.4
1971	100.0	42.6	18.5	3.1	13.4	4.4	3.2	57.4	15.4	42.0
1965	100.0	59.4	30.5	4.8	19.7	4.4	-	40.6	-	40.6
1955	100.0	77.4	48.9	7.3	15.9	5.3	-	22.6	-	22.6
人口10万人対入院・外来患者数 Rate per 100,000 population										
1975	3,033	847	283	78	268	101	117	2,185	750	1,435
1971	1,977	843	365	62	266	87	64	1,134	305	829
1965	1,376	817	420	65	271	60	-	555	-	559
1955	1,028	795	502	76	163	54	-	233	-	233

1) In order to present trends on the same set of facilities over this interval, it has been necessary to exclude from this table the following: private psychiatric office practice; psychiatric service modes of all types in hospitals or outpatient clinics of Federal agencies other than the VA (e.g., Public Health Service, Indian Health Service, Department of Defense Bureau of Prisons, etc.); inpatient service modes of multiservice facilities not shown in this table; all partial care episodes, and outpatient episodes of VA hospitals.

2) Includes estimates of episodes of care in residential treatment centers for emotionally disturbed children.

Source (All years except 1975) : The National Institute of Mental Health, Utilization of Mental Health Facilities, 1971, Series B, No. 5 January 1974, Table 22  
Source (1975) : Unpublished provisional data from the National Institute of Mental Health

表1-2 州立および郡立精神病院における在院患者数・入院患者数・退院患者数・死亡数  
米国 1950-1973

Number of resident patients, total admissions, net releases, and deaths, State and county mental hospitals, United States, 1950 - 1973

年次 Year	病院数 Number of Hospitals	年末在院患者数 Resident Patients at End of Year	入院者数 Admissions	退院者数 Net Releases	死亡者数 Deaths
1950	322	512,501	152,286	99,659	41,280
1951	322	520,326	152,079	101,802	42,107
1952	329	531,981	162,908	107,647	44,303
1953	332	545,045	170,621	113,959	45,087
1954	352	553,979	171,682	118,775	42,652
1955	275	558,922	178,003	126,498	44,384
1956	278	551,390	185,597	145,313	48,236
1957	277	548,626	194,497	150,413	46,848
1958	278	545,182	209,823	161,884	51,383
1959	279	541,883	222,791	176,411	49,647
1960	280	535,540	234,791	192,818	49,748
1961	285	527,456	252,742	215,595	46,880
1962	285	515,640	269,854	230,158	49,563
1963	284	504,604	283,591	245,745	49,052
1964	289	490,449	299,561	268,616	44,824
1965	290	475,202	316,664	288,397	43,964
1966	298	452,089	328,564	310,370	42,753
1967	307	426,309	345,673	332,549	39,608
1968	312	399,152	367,461	354,996	39,677
1969	314	369,969	374,771	367,992	35,962
1970	315	337,619	384,511	386,937	30,804
1971	321	308,983	402,472	405,681	26,835
1972	327	274,837	390,455	405,348	23,282
1973	334	248,518	377,020	387,107	19,899
( 1974	323	215,573	374,554	389,179	16,597 )

Note: For all years net releases were obtained by summing the resident patients at beginning of year and admissions and subtracting from this deaths and resident patients at end of year.

Sources of data for resident patients, admissions and deaths are as follows:

- 1) 1950 - 1955 and 1960 - 1964 - NIMH, Patients in Mental Institutions;
- 2) 1956 - 1959 - Mental Health Statistics, Current Reports, Provisional Movement and Administrative Data - Public Mental Hospitals 1961 and 1962. Table A;
- 3) Resident Patients End of Year 1965 - 1973 - Statistical Note 112, Table 1;
- 4) Admissions 1965 and 1966 - Mental Health Statistics, Current Facility Reports, Provisional Patient Movement and Administrative Data - State and County Mental Hospitals, United States, July 1, 1968 - June 30, 1969, Table 4;
- 5) Admissions, 1967 - 1968 - Statistical Note 60, Table 5;
- 6) Admissions, 1969 - Statistical Note 77, Table 5;
- 7) Admissions, 1970 - 73 - Statistical Note 106, Table 4;
- 8) Deaths, 1965 - 1973 - NIMH Current Facility Reports or Statistical Notes showing Provisional Data for State and County Mental Hospitals for each respective year;
- 9) 1974 - Statistical Note 114, Table 1.

表 1-3 施設在所有者数・百分率・人口 10 万人対施設在所有者数(施設形態・性別) 米国 1950, 1960, 1970 (その 1)  
 Number, percent distribution and rate per 100,000 population of persons in institutions by type of institution and sex of residents, United States 1950  
 1960, 1970<sup>1)</sup>

施設の種類 Type of Institution	男女合計 Total			男性 Males			女性 Females		
	1950	1960	1970	1950	1960	1970	1950	1960	1970
	在院患者数 Number of persons resident 1)								
全施設合計 Total all institutions	1,566,846	1,886,967	2,126,719	2) 949,628	2) 1,116,825	2) 1,126,327	2) 617,218	2) 770,142	2) 1,000,392
矯正施設 Correctional institutions	264,557	346,015	328,020	251,562	329,672	313,800	12,995	16,343	14,220
精神病院及び居住治療センター Mental hospitals & residential treatment centers	613,628	630,046	433,890	328,825	335,592	244,770	284,803	294,454	189,120
結核病院 Tuberculosis hospitals	76,291	65,009	16,912	47,472	46,110	11,584	28,819	18,899	5,328
慢性疾患病院(結核および精神障害のぞく) Chronic disease hospitals (excl. TB & mental)	20,084	42,476	67,120	11,951	25,429	38,004	8,133	17,047	29,116
老人および要介護者のためのホーム Homes for the aged and dependent	296,783	469,717	927,514	148,417	187,923	303,700	148,366	281,794	623,814
精神的なハンディキャップをもつ人のためのホームおよび学校 Homes & schools for the mentally handicapped	134,189	174,727	201,992	68,685	94,502	113,659	65,504	80,225	88,333
身体的なハンディキャップをもつ人のためのホームおよび学校 Homes & schools for the physically handicapped	20,999	24,291	22,739	11,206	13,267	12,760	9,793	11,024	9,979
要介護見および被遺棄児のためのホーム Homes for dependent & neglected children	96,300	73,306	47,594	53,851	41,290	28,256	42,449	32,016	19,338
未婚の母のためのホーム Homes for unwed mothers	3,135	3,497	4,209	2)	2)	2)	3,135	2) 3,497	2) 4,209
非行少年のための訓練学校 Training schools for juvenile delinquents	36,986	45,695	66,457	23,968	33,765	52,769	13,018	11,930	13,688
拘留ホーム Detention homes	3,894	10,821	10,272	3,018	7,680	6,590	876	3,141	3,682
診断・収容センター Diagnostic & reception centers	(N. A.)	1,367	(N. A.)	(N. A.)	(N. A.)	(N. A.)	(N. A.)	(N. A.)	(N. A.)

施設の形態 Type of Institution	男女合計 Total			男性 Males			女性 Females		
	1950	1960	1970	1950	1960	1970	1950	1960	1970
	在院患者百分率 Percent distribution of parsons resident								
全施設合計 Total all institutions	100.0	100.0	100.0	100.0	100.0	100.0	100.0	100.0	100.0
矯正施設 Correctional institutions	16.9	18.3	15.4	26.5	29.5	27.9	2.1	2.1	1.4
精神病院および居住治療センター Mental hospitals & residential treatment centers	39.2	33.4	20.4	34.6	30.0	21.7	46.1	38.2	18.9
結核病院 Tuberculosis hospitals	4.9	3.4	0.8	5.0	4.1	1.0	4.7	2.5	0.5
慢性疾患病院(結核および精神障害を除く) Chronic disease hospitals (excl. TB & mental)	1.3	2.3	3.2	1.3	2.3	3.4	1.3	2.2	2.9
老人および要介護者のためのホーム Homes for the aged and dependent	18.9	24.8	43.6	15.6	16.8	27.0	24.0	36.6	62.4
精神的なハンディキャップをもつ人のためのホームおよび学校 Homes & schools for the mentally handicapped	8.6	9.3	9.5	7.2	8.5	10.1	10.6	10.4	8.8
身体的なハンディキャップをもつ人のためのホームおよび学校 Homes & schools for the physically handicapped	1.3	1.3	1.1	1.2	1.2	1.1	1.6	1.4	1.0
要介護児および被遺棄児のためのホーム Homes for dependent & neglected children	6.1	3.9	2.2	5.7	3.7	2.5	6.9	4.2	1.9
未婚の母のためのホーム Homes for unwed mothers	0.2	0.2	0.2	2)	2)	2)	2) 0.5	2) 0.5	2) 0.4
非行少年のための訓練学校 Training schools for juvenile delinquents	2.4	2.4	3.1	2.5	3.0	4.7	2.1	1.5	1.4
拘留ホーム Detention homes	0.2	0.6	0.5	0.3	0.7	0.6	0.1	0.4	0.4
診断・収容センター Diagnostic & reception centers	(N. A.)	0.1	(N. A.)	(N. A.)	(N. A.)	(N. A.)	(N. A.)	(N. A.)	(N. A.)

表 1-3 施設在所有者数・百分率・人口 10 万人対施設在所有者数(施設形態・性別) 米国 1950, 1960, 1970 (その 2)  
 Number, percent distribution and rate per 100,000 population of persons in institutions by type of institution and sex of residents, United States 1950, 1960, 1971<sup>b)</sup>

施設の形態 Type of Institution	男女合計 Total			男性 Males			女性 Females		
	1950	1960	1970	1950	1960	1970	1950	1960	1970
	人口 10 万人対在所有者比率 Rate of persons resident per 100,000 population								
全施設合計 Total all institutions	1,035.4	1,052.3	1,046.6	1,253.0	1,264.4	1,138.7	810.6	846.4	959.2
矯正施設 Correctional institutions	174.8	193.0	161.4	334.6	373.2	317.3	17.1	18.0	13.6
精神病院および居住治療センター Mental hospitals & residential treatment centers	405.4	351.3	213.5	437.3	379.9	247.5	374.1	323.6	181.3
結核病院 Tuberculosis hospitals	50.4	36.3	8.3	63.1	52.2	11.7	37.9	20.5	5.1
慢性疾患病院(結核および精神障害を除く) Chronic disease hospitals (excl. TB & mental)	13.3	23.7	33.0	15.9	28.8	38.4	10.7	18.7	27.9
老人および要介護者のためのホーム Homes for the aged & dependent	196.1	261.9	456.4	197.4	212.7	307.0	194.9	309.7	598.1
精神的なハンディキャップをもつ人のためのホームおよび学校 Homes & schools for the mentally handicapped	88.7	97.4	99.4	91.4	107.0	114.9	86.0	88.2	84.7
身体的なハンディキャップをもつ人のためのホームおよび学校 Homes & schools for the physically handicapped	13.9	13.5	11.2	14.9	15.0	12.9	12.9	12.1	9.6
要介護児および被遺棄児のためのホーム Homes for dependent & neglected children	63.6	40.9	23.4	71.6	46.7	28.6	55.8	35.2	18.5
未婚の母のためのホーム Homes for unwed mothers	2.1	2.0	2.1	2)	2)	2)	2)	2)	2)
非行少年のための訓練学校 Training schools for juvenile delinquents	24.4	25.5	32.7	31.9	38.2	53.3	17.1	13.1	13.1
拘留ホーム Detention homes	2.6	6.0	5.1	4.0	8.7	6.7	1.2	3.4	3.5
診断・収容センター Diagnostic & reception centers	(N. A.)	0.8	(N. A.)	(N. A.)	(N. A.)	(N. A.)	(N. A.)	(N. A.)	(N. A.)

1) As of date of decennial census of 1950, 1960, and 1970.  
 2) All residents of homes for unwed mothers are female with the exception of some male newborn infants. This also explains why the sum of the data for males and for females by type of institution do not add to the total for all institutions.

Source : U. S. Bureau of the Census: 1953, 1963, 1973.

表1-4 州立および郡立精神病院における人口10万人対在院患者数(性・年齢別) 米国1965~1975  
 Resident patient rates per 100,000 population, State and county mental hospitals, by sex and age:  
 United States 1965 - 1975

年次・性 Year and sex	年齢 Age							
	総計 Total	15才以下 Under 15	15-24	25-34	35-44	45-54	55-64	65才以上 65+
男女合計 Both sexes								
1965	247.6	10.2	95.5	197.2	276.2	406.8	603.5	772.9
1966	233.4	10.5	90.3	190.4	260.9	373.1	564.1	729.6
1967	217.8	11.0	83.1	172.2	239.2	345.7	529.5	682.9
1968	202.0	10.7	79.9	157.8	226.4	312.2	486.7	627.9
1969	185.3	11.4	76.6	146.2	206.0	278.3	440.9	572.3
1970	167.4	11.3	77.7	139.7	188.3	247.5	378.0	491.1
1971	151.3	11.1	73.7	131.3	173.7	221.9	334.7	431.4
1972	133.1	10.2	66.6	115.7	152.9	190.8	290.8	375.8
1973	119.4	9.6	62.1	106.3	137.2	166.3	254.7	331.1
1974	102.8	9.2	65.7	102.3	132.6	134.1	200.8	250.5
1975	90.5	8.0	53.7	85.7	103.5	118.9	174.1	241.9
男性 Male								
1965	251.0	14.6	126.6	244.0	290.3	417.2	636.2	713.9
1966	236.9	14.7	120.6	238.6	280.7	382.0	589.9	670.8
1967	223.6	15.5	113.6	217.9	257.4	353.3	565.5	648.8
1968	209.3	15.3	109.6	204.7	252.8	321.3	518.9	587.1
1969	192.8	16.4	105.4	189.2	231.9	284.7	469.6	540.2
1970	176.5	15.9	107.2	182.1	215.1	253.7	404.3	473.6
1971	160.5	15.2	101.4	170.9	200.6	227.3	357.8	419.0
1972	142.9	14.4	92.7	154.2	182.6	196.9	310.4	364.1
1973	130.7	13.2	88.9	144.1	165.9	173.7	268.9	334.5
1974	113.3	12.1	81.6	128.0	145.6	146.0	217.8	282.6
1975	101.2	11.1	76.6	120.5	127.7	125.7	181.4	246.5
女性 Female								
1965	244.5	5.7	66.8	154.2	263.2	397.0	573.4	818.7
1966	230.1	6.1	63.1	146.3	242.5	364.7	540.4	775.1
1967	212.4	6.3	55.8	130.1	221.9	338.6	497.2	714.8
1968	195.2	5.8	53.3	114.4	201.9	303.8	457.6	658.8
1969	178.3	6.2	50.7	106.4	181.9	272.3	415.0	596.1
1970	158.9	6.6	50.8	100.4	163.5	241.7	354.4	503.7
1971	142.8	6.8	47.9	94.4	148.8	216.8	314.0	440.3
1972	124.0	5.8	41.9	79.5	125.3	185.1	273.2	384.1
1973	108.9	5.9	36.5	70.7	110.5	159.4	242.0	328.7
1974	93.0	6.2	50.3	78.0	120.6	123.0	185.7	228.1
1975	80.6	4.8	31.5	52.8	80.8	112.6	167.5	238.8

表 1-5 州立および郡立精神病院における在院患者数・百分率・(診断名)人口 10 万人対在院患者数 米国 1955, 1973  
 Number, percent distribution and rate per 100,000 population - resident patients by diagnosis and sex, State and county mental hospitals United States, 1955 and 1973

診断名・性 Diagnosis and Sex	数 Number		百分率 Percent		人口 10 万人対 在院患者数 Rate per 100,000 population	
	1955	1973	1955	1973	1955	1973
男女合計 Both Sexes						
総計-全診断数 Total - All Diagnoses	558,922	248,518	100.0%	100.0%	344.4	119.4
精神薄弱 Mental Retardation	47,620	30,237	8.5	12.2	29.3	14.5
アルコール障害 Alcohol Disorders	17,258	15,606	3.1	6.3	10.6	7.5
薬物乱用 Drug Abuse	1,011	2,492	0.2	1.0	0.6	1.2
脳器質障害(アルコールおよび薬物によるものを除く) Organic Brain Syndromes (excluding alcohol and drug)	137,991	46,910	24.7	18.9	85.0	22.5
梅毒性脳器質障害 Organic Brain Syndromes Associated with Syphilis	29,017	3,966	5.2	1.6	17.9	1.9
精神分裂病 Schizophrenia	267,995	122,587	47.9	49.3	165.1	58.9
その他の精神病 Other Psychoses	65,785	14,178	11.8	5.7	40.5	6.8
神経症 Psychoneuroses	5,366	4,597	1.0	1.8	3.3	2.2
人格障害 Personality Disorders	8,552	5,501	1.5	2.2	5.3	2.6
環境反応障害および幼児児童への適応反応 Trans. Sit. Dis. & Adjustment Reaction to Infancy & Childhood.	1,062	2,797	0.2	1.1	0.7	1.3
その他 All Other	6,282	3,613	1.1	1.5	3.9	1.7
男性 Males						
総計-全診断数 Total - All Diagnoses	269,405	131,410	100.0%	100.0%	340.6	130.7
精神薄弱 Mental Retardation	26,048	16,756	9.7	12.8	32.9	16.7
アルコール障害 Alcohol Disorders	14,024	11,815	5.2	9.0	17.7	11.8
薬物乱用 Drug Abuse	596	1,889	0.2	1.4	0.8	1.9
脳器質障害(アルコールおよび薬物によるものを除く) Organic Brain Syndromes (excluding alcohol and drug)	72,157	22,152	26.8	16.9	91.2	22.0
梅毒性脳器質障害 Organic Brain Syndromes Associated with Syphilis	19,211	2,415	7.1	1.8	24.3	2.4
精神分裂病 Schizophrenia	122,416	64,096	45.5	48.7	154.8	63.7
その他の精神病 Other Psychoses	22,489	4,311	8.3	3.3	28.4	4.3

診断名・性 Diagnosis and Sex	数 Number		百分率 Percent		人口10万人村 在院患者数 Rate per 100,000 population	
	1955	1973	1955	1973	1955	1973
男性 Males						
神経症 Psychoneuroses	2,109	1,643	0.8	1.2	2.7	1.6
人格障害 Personality Disorders	6,021	4,287	2.2	3.3	7.6	4.3
環境反応障害および幼児児童への適応反応 Trans. Sit. Dis. & Adjustment Reaction to Infancy & Childhood.	646	1,733	0.2	1.3	0.8	1.7
その他 All Other	2,899	2,728	1.1	2.1	3.7	2.7
女性 Females						
総計-全診断数 Total - All Diagnoses	289,517	117,108	100.0%	100.0%	347.9	108.9
精神薄弱 Mental Retardation	21,572	13,481	7.5	11.5	25.9	12.5
アルコール障害 Alcohol Disorders	3,234	3,791	1.1	3.2	3.9	3.5
薬物乱用 Drug Abuse	415	603	0.1	0.5	0.5	0.6
脳器質障害(アルコールおよび薬物によるものを除く) Organic Brain Syndromes (excluding alcohol and drug)	65,834	24,758	22.7	21.2	79.1	23.0
梅毒性脳器質障害 Organic Brain Syndromes Associated with Syphilis	9,806	1,581	3.4	1.4	11.8	1.5
精神分裂病 Schizophrenia	145,579	58,491	50.3	50.0	174.9	54.4
その他の精神病 Other Psychoses	43,296	9,867	15.0	8.4	52.0	9.2
神経症 Psychoneuroses	3,257	2,954	1.1	2.5	3.9	2.7
人格障害 Personality Disorders	2,531	1,214	0.9	1.0	3.0	1.1
環境反応障害および幼児児童への適応反応 Trans. Sit. Dis. & Adjustment Reaction to Infancy & Childhood.	416	1,064	0.1	0.9	0.5	1.0
その他 All Other	3,383	885	1.2	0.8	4.1	0.8



表1-6 州立および郡立精神病院における新入院患者数・百分率・人口10万人対新入院患者数・新入院患者数男女比(診断名・性別) 米国1946, 1972 (その1)

Number, percent distribution and rate per 100,000 population-first admission by diagnosis and sex, and ratios of male to female first admissions by diagnosis, state and county mental hospitals,<sup>1</sup> United State 1946 and 1972

診断名・性別 Diagnosis and Sex	数 Number		百分率 Percent		人口10万人対 在院患者数 Rate per 100,000 Population	
	1946	1972	1946	1972	1946	1972
	男女合計 Both Sexes					
総計-全診断数 Total - All Diagnoses	95,996	140,813	100.0%	100.0%	69.4	68.2
精神薄弱 Mental Retardation	1,764	6,082	1.8	4.3	1.3	2.9
アルコール障害 Alcohol Disorders	8,411	36,788	8.8	26.1	6.1	17.8
薬物乱用 Drug Abuse	788	9,093	0.8	6.5	0.6	4.4
脳器質障害(アルコールおよび薬物によるものを除く) Organic Brain Syn. (excl. alcohol & drug)	41,908	13,987	43.7	9.9	30.3	6.8
梅毒性脳器質障害 Organic Brain Syn. Assoc. with Syphilis	6,562	1)	6.8	1)	4.7	1)
精神分裂病 Schizophrenia	18,459	19,607	19.2	13.9	13.3	9.5
その他の精神病 Other psychoses	13,118	4,573	13.7	3.2	9.5	2.2
神経症 Psychoneuroses	3,495	17,406	3.6	12.4	2.5	8.4
人格障害 Personality Disorders	2,164	14,784	2.3	10.5	1.6	7.2
環境反応障害および幼児児童の不応反応 Trans. Sit. Dis. & Adjustment Reaction to Infancy & Childhood	614	9,128	0.6	6.5	0.4	4.4
その他 All Other	5,275	9,365	5.5	6.7	3.8	4.5
男性 Males						
総計-全診断数 Total - All Diagnoses	50,172	95,755	100.0%	100.0%	74.1	96.0
精神薄弱 Mental Retardation	1,098	4,250	2.2	4.4	1.6	4.3
アルコール障害 Alcohol Disorders	6,976	32,873	13.9	34.4	10.3	33.0
薬物乱用 Drug Abuse	401	6,383	0.8	6.7	0.6	6.4
脳器質障害(アルコールおよび薬物によるものを除く) Organic Brain Syn. (excl. alcohol & drug)	23,163	8,168	46.2	8.5	34.2	8.2
梅毒性脳器質障害 Organic Brain Syn. Assoc. with Syphilis	4,697	1)	9.4	1)	6.9	1)

診断名・性別 Diagnosis and Sex	数 Number		百分率 Percent		人口 10 万人対 在院患者数 Rate per 100,000 Population	
	1946	1972	1946	1972	1946	1972
	男性 Males					
精神分裂病 Schizophrenia	7,787	11,183	15.5	11.7	11.5	11.2
その他の精神病 Other Psychoses	4,251	2,001	8.5	2.1	6.3	2.0
神経症 Psychoneuroses	1,376	5,776	2.7	6.0	2.0	5.8
人格障害 Personality Disorders	1,524	11,035	3.0	11.5	2.3	11.1
環境反応障害および幼児児童の不適応反応 Trans. Sit. Dis. & Adjustment Reaction to Infancy & Childhood	431	6,801	0.9	7.1	0.6	6.8
その他 All Other	3,165	7,285	6.3	7.6	4.7	7.3
女性 Females						
総計—全診断数 Total - All Diagnoses	45,824	45,058	100.0%	100.0%	64.8	42.2
精神薄弱 Mental Retardation	666	1,832	1.5	4.1	0.9	1.7
アルコール障害 Alcohol Disorders	1,435	3,915	3.1	8.7	2.0	3.7
薬物乱用 Drug Abuse	387	2,710	0.8	6.0	0.5	2.5
脳器質障害(アルコールおよび薬物によるものを除く) Organic Brain Syn. (excl. alcohol & drug)	18,745	5,819	40.9	12.9	26.5	5.5
梅毒性脳器質障害 Organic Brain Syn. Assoc. with Syphilis	1,865	1)	4.1	1)	2.6	1)
精神分裂病 Schizophrenia	10,672	8,424	23.4	18.7	15.1	7.9
その他の精神病 Other Psychoses	8,867	2,572	19.3	5.7	12.5	2.4
神経症 Psychoneuroses	2,119	11,630	4.6	25.8	3.0	10.9
人格障害 Personality Disorders	640	3,749	1.4	8.3	0.9	3.5
環境反応障害および幼児児童の不適応反応 Trans. Sit. Dis. & Adjustment Reaction to Infancy & Childhood	183	2,327	0.4	5.2	0.3	2.2
その他 All Other	2,110	2,080	4.6	4.6	3.0	1.9

表1-6 州立および郡立精神病院における新入院患者数・百分率・人口10万人对新入院患者数・新入院患者数男女比 米国1946, 1972 (その2)

Number, percent distribution and rate per 100,000 population - first admission by diagnosis and sex, and ratios of male to female first admissions by diagnosis, state and county mental hospitals, United States 1946 and 1972 (Continued)

診断名 Diagnosis	1946	1972	診断名 Diagnosis	1946	1972
総計-全診断数 Total - All Diagnoses	109.5	221.0	新入院女性患者 100人对新入院男性 患者数 Ratio of Male 1st Admissions per 100 Female 1st Admissions	1.14	2.27
精神薄弱 Mental Retardation	164.9	232.0	新入院女性患者 对新入院男性 患者比率 Ratio of Male to Female 1st Admission Rate	1.78	2.53
アルコール障害 Alcohol Disorders	486.1	839.7		5.15	8.92
薬物乱用 Drug Abuse	103.6	235.5		1.20	2.56
脳器質障害(アルコールおよび 薬物によるものを除く) Organic Brain Syn. (excl. alcohol & drug)	123.6	140.4		1.29	1.49
梅毒性脳器質障害 Organic Brain Syn. Assoc. with Syphilis	251.8	1)		2.65	1)
精神分裂病 Schizophrenia	73.0	132.8		.76	1.42
その他の精神病 Other Psychoses	47.9	77.8		.50	.83
神経症 Psychoneuroses	64.9	49.7		.67	.53
人格障害 Personality Disorders	238.1	294.3		2.56	3.17
環境反応障害および幼児児童の適応反応 Trans. Sit. Dis. & Adjustment Reaction to Infancy & Childhood	235.5	292.3		2.00	3.09
その他 All Other	150.0	350.2		1.57	3.84

1) Data were not available for this diagnostic category in 1972 but based on past years trends it is estimated that the number of first admission would be approximately only 100 or so.



表1-7 精神医療サービス機関における受療実数・百分率・人口10万人対受療実数1966年と1971年の比率変化(精神医療サービス機関形態・年令別) 1966・1971 (その1)

Number, percent distribution, rate per 100,000 population, and percent change in rate of patient care episodes in psychiatric services, <sup>a)</sup> by type of psychiatric service, by age, United States, 1966 and 1971

	総計 Total All Ages		18才以下 Under 18		18-24		25-44		45-64		65才以上 65 and Over	
	1971	1966 <sup>b)</sup>	1971	1966 <sup>b)</sup>	1971	1966 <sup>b)</sup>	1971	1966 <sup>b)</sup>	1971	1966 <sup>b)</sup>	1971	1966 <sup>b)</sup>
	数 Number											
全精神医療サービス機関総計 Total - All Psych. Services <sup>a)</sup>	4,038,143	2,772,089	771,874	485,729	681,641	334,422	1,433,133	959,959	888,231	678,965	263,264	313,014
全入院サービス機関 All Inpatient Services	1,721,389	1,586,089	139,658	86,729	245,106	134,084	614,901	560,825	512,379	515,900	209,345	288,551
州立および郡立精神病院 State & County Men. Hosps.	745,259	802,216	39,196	36,902	97,285	53,748	236,337	239,060	238,710	283,985	133,731	188,521
私立精神病院 Private Mental Hosps	97,963	103,973	7,668	7,794	14,095	11,154	34,253	41,361	29,525	30,486	12,422	13,178
児童居住治療センター Res. Tx. Ctrs./Children	28,637	8,000	28,637	8,000	-	-	-	-	-	-	-	-
総合病院精神科病棟 Genl. Hosp. Psych. Serv	542,642	548,921	46,065	34,033	94,569	66,968	231,376	216,824	132,863	166,872	37,769	64,224
退役軍人病院 VA Hospitals	176,800	122,979	-	-	20,967	2,214	59,738	63,580	79,885	34,557	16,210	22,628
コミュニティ精神衛生センター CMHC's	130,088	N. A.	18,092*	N. A.	18,190**	N. A.	53,197	N. A.	31,396	-	9,213	N. A.
全外来サービス All Outpatient Services	2,316,754	1,186,000	632,216	399,000	436,535	200,338	818,232	399,134	375,852	163,065	53,919	24,463
コミュニティ精神衛生サービス CMHC's	622,906	N. A.	194,877*	N. A.	92,609**	N. A.	221,796	N. A.	95,412	N. A.	18,212	N. A.
その他 All Other Services	1,693,848	1,186,000	437,339	399,000	343,926	200,338	596,436	399,134	280,440	163,065	35,707	24,463

	総計 Total All Ages		18才以下 Under 18		18-24		25-44		45-64		65才以上 65 and Over	
	1971	1966 <sup>a)</sup>	1971	1966 <sup>b)</sup>	1971	1966 <sup>b)</sup>	1971	1966 <sup>b)</sup>	1971	1966 <sup>b)</sup>	1971	1966 <sup>b)</sup>
	百分率 Percent Distribution											
全精神医療サービス機関総計 Total - all Psych. Services <sup>a)</sup>	100.0%	100.0%	100.0%	100.0%	100.0%	100.0%	100.0%	100.0%	100.0%	100.0%	100.0%	100.0%
全入院サービス機関 All Inpatient Services	42.6	57.2	18.1	17.9	36.0	40.1	42.9	58.4	57.7	76.0	79.5	92.2
州立および郡立精神病院 State & County Men. Hosps	18.5	28.9	5.1	7.7	14.3	16.1	16.5	24.9	26.9	41.8	50.8	60.3
私立精神病院 Private Mental Hosps	2.4	3.8	1.0	1.6	2.1	3.3	2.4	4.3	3.3	4.5	4.7	4.2
児童居住治療センター Res. I.x. Ctrs./Children	0.7	0.3	3.7	1.6	-	-	-	-	-	-	-	-
総合病院精神科病棟 Genl. Hosp. Psych. Serv	13.4	19.8	6.0	7.0	13.9	20.0	16.1	22.6	15.0	24.6	14.3	20.5
退役軍人病院 VA Hospitals	4.4	4.4	-	-	3.0	0.7	4.2	6.6	9.0	5.1	6.2	7.2
コミュニティ精神病院 CMHC's	3.2	-	2.3	-	2.7	-	3.7	-	3.5	-	3.5	-
全外来サービス All Outpatient Services	57.4	42.8	81.9	82.1	64.0	59.9	57.1	41.6	42.3	24.0	20.5	7.8
コミュニティ精神衛生サービス CMHC's	15.4	-	25.2	-	13.6	-	15.5	-	10.7	-	6.9	-
その他 All Other Services	42.0	42.8	56.7	82.1	50.4	59.9	41.6	41.6	31.6	24.0	13.6	7.8

表1-7 精神医療サービスにおける受療実数・百分率・人口対10万人受療実数・1966年-1971年の比率変化(精神医療サービス機関形態・年令別)1966・1971 (その2)

Number, percent distribution, rate per 100,000 population, and percent and rate of patient care episodes in psychiatric services, by type of psychiatric service, by age, United States, 1966 and 1971 (Continued)

	総計		18才以下		18-24		25-44		45-64		65才以上	
	Total - All Ages		Under 18		18-24		25-44		45-64		65 and Over	
	1971	1966 <sup>b)</sup>	1971	1966 <sup>b)</sup>	1971	1966 <sup>b)</sup>	1971	1966 <sup>b)</sup>	1971	1966 <sup>b)</sup>	1971	1966 <sup>b)</sup>
人口10万対比率 Rate per 100,000 Population <sup>c)</sup>												
全精神医療サービス機関総計 Total - All Psych. Services <sup>a)</sup>	1,967.8	1,433.2	1,090.6	695.7	2,862.8	1,709.2	2,964.7	2,095.6	2,105.0	1,718.8	1,310.2	1,671.8
全入院サービス機関 All Inpatient Services	838.8	820.0	197.3	124.2	1,029.4	653.3	1,272.0	1,224.2	1,214.3	1,306.0	1,041.9	1,541.2
州立および郡立精神病院 State & County Men. Hosps	363.2	414.8	55.4	52.9	408.6	274.7	488.9	521.9	565.7	718.9	665.6	1006.9
私立精神病院 Private Mental Hosps	47.7	53.8	10.8	11.2	59.2	57.0	70.9	90.3	70.0	77.2	61.8	70.4
児童居住治療センター Res. Tx Ctrs/Children	14.0	4.1	40.5	11.5	-	-	-	-	-	-	-	-
総合病院精神科病棟 Genl. Hosp. Psych. Serv	264.4	283.8	65.1	48.7	397.2	342.3	478.6	473.3	314.9	422.4	188.0	343.0
退役軍人病院 VA Hospitals	86.2	63.6	-	-	88.1	11.3	123.6	138.8	189.3	87.5	80.7	120.9
コミュニティ精神衛生センター CMHC's	63.4	-	25.6	-	76.4	-	110.0	-	74.4	-	45.9	-
全外来サービス All Outpatient Services	1,129.0	613.2	893.3	571.5	1,833.4	1,023.9	1,692.7	871.3	890.7	412.8	268.3	130.7
コミュニティ精神衛生サービス CMHC's	303.5	-	275.3	-	389.0	-	458.8	-	226.1	-	90.6	-
その他 All Other Services	825.4	613.2	618.0	571.5	1,444.4	1,023.9	1,233.8	871.3	664.6	412.8	177.7	130.7

1966-1971の比率変化 Percent Change in Rates 1966-1971						
	37.3%	56.8%	67.5%	41.5%	22.5%	-21.6%
全精神医療サービス機関総計 Total All Psych. Services <sup>a)</sup>						
全入院サービス機関 All Inpatient Services	1.7	58.9	57.6	3.9	-7.0	-32.4
州立および郡立精神病院 State & County Men. Hosps	-12.4	4.7	48.7	-6.3	-21.3	-33.9
私立精神病院 Private Mental Hosps	-11.3	-3.6	3.9	-21.5	-9.3	-12.2
児童居住治療センター Res. Tx. Ctrs./Children	241.5	252.2	-	-	-	-
総合病院精神科病棟 Genl. Hosp. Psych. Serv	-6.8	33.7	16.0	1.1	-25.4	-45.2
退役軍人病院 VA Hospitals	35.5	-	679.6	-11.0	116.3	-33.3
コミュニティ精神衛生センター CMHC's	-	-	-	-	-	-
全外来サービス All Outpatient Services	84.1	56.3	79.1	94.3	115.8	105.3
コミュニティ精神衛生サービス CMHC's	-	-	-	-	-	-
その他 All Other Services	34.6	8.1	41.1	74.7	61.0	36.0

a) Excludes partial care episodes, all episodes of care in psychiatric services of Federal agencies other than the VA and St. Elizabeths Hospital (D. C. ), and inpatient episodes of care in multiservice facilities other than federally funded community mental health centers.

b) Some figures shown represent revisions of 1966 data presented in earlier NIMH publications.

c) Sources of base populations used to compute rates were as follows: 1966 - U. S. Bureau of the Census, Current Population Reports, Series P -25, No. 483; 1971 - U. S. Bureau of the Census, Current Population Reports, Series P : 20, No. 225 (Tables 1 and 3).

N. A. --not applicable--only a few centers had begun functioning in this year and reporting was not requested.

\* Under 20 years

\*\* 20 - 24 years



表1-8 精神衛生機関への入院患者数・百分率（年齢別） 米国1975

Number and percent distribution of admissions to selected mental health facilities by age, United States, 1975

年齢 Age (in yrs.)	州立および 郡立精神 病院 State & County mental hosp.	私立 精神 病院 Private mental hosp.	総合病院 精神科 病棟 General hosp. psychiatric inpt. unit	外来患者 精神医療 サービス Outpatient psychiatric services	コミュニティー 精神衛生 センター Community mental health centers	全機関 総計 Total All facilities
総計 Total - all ages	385,237	129,832	515,537	1,406,065	919,037	3,355,708
18才未満 Under 18	25,252	15,426	42,690	358,061	213,607	655,036
18~24才 18-24	71,841	19,476	43,239	230,634	172,747	587,937
25~44才 25-44	165,970	47,169	220,266	569,722	354,561	1,357,688
45~64才 45-64	101,615	34,844	121,202	194,561	141,215	593,437
65才以上 65+	20,559	12,917	38,140	53,087	36,907	161,610
年齢別比率 Percent distribution by age						
総計 Total - all ages	100.0	100.0	100.0	100.0	100.0	100.0
18才未満 Under 18	6.6	11.9	8.3	25.5	23.2	19.5
18~24才 18-24	18.6	15.0	18.1	16.4	18.8	17.5
25~44才 25-44	43.1	36.4	42.7	40.5	38.6	40.5
45~64才 45-64	26.4	26.8	23.5	13.8	15.4	17.7
65才以上 65+	5.3	9.9	7.4	3.8	4.0	4.8
施設形態別比率 Percent distribution by facility type						
総計 Total - all ages	11.5	3.8	15.4	41.9	27.4	100.0
18才未満 Under 18	3.9	2.4	6.5	54.6	32.6	100.0
18~24才 18-24	12.2	3.3	15.9	39.2	29.4	100.0
25~44才 25-44	12.2	3.5	16.2	42.0	26.1	100.0
45~64才 45-64	17.1	5.9	20.4	32.8	23.8	100.0
65才以上 65+	12.7	8.0	23.6	32.9	22.8	100.0

Source : Unpublished data, Division of Biometry and Epidemiology, NIMH

表1-9 65才以上老人の精神病院在院患者数・百分率(施設形態別)・ナーシングホームにおける65才以上老人の慢性精神障害者数 米国1969, 1973

Number and percent distribution of resident patients 65 years of age and over in psychiatric hospitals by type of hospital, and number of residents 65 years and over with chronic condition of mental disorder <sup>1)</sup> in nursing homes ; United States, 1969 and 1973

機関の形態 Type of facility	1969	1973	比率変化 Percent change 1969-1973	百分率 Percent Distribution	
				1969	1973
州立および郡立精神病院 State and county mental hospitals	111,420 <sup>4)</sup>	70,615 <sup>6)</sup>	-36.6	50.7	26.0
私立精神病院 Private mental hospitals	2,460 <sup>4)</sup>	1,534 <sup>6)</sup>	-37.6	1.1	0.6
退役軍人病院 VA hospitals <sup>2)</sup>	9,675 <sup>4)</sup>	5,819 <sup>6)</sup>	-39.9	4.4	2.1
ナーシングホーム Nursing homes <sup>3)</sup>	96,415 <sup>4)</sup>	193,900 <sup>7)</sup>	101.0	43.8	71.3
総計 Total	219,970	271,868	24.0	100.0	100.0

- 1) Includes mental illness (psychiatric or emotional problems) and mental retardation but excludes senility.
- 2) Includes VA neuropsychiatric hospitals and general hospital inpatient psychiatric services.
- 3) Data on residents with chronic condition of mental disorder used rather than data on residents with primary diagnosis of mental disorder at last examination, since latter data were not available by age in 1969.
- 4) Source : Selected publications of Division of Biometry and Epidemiology, National Institute of Mental Health.
- 5) Source : National Center for Health Statistics. "Chronic Conditions and Impairments of Nursing Home Residents : United States - 1969." DHEW Publication No. (HRA) 74-1707. Washington, D. C. : U. S. Government Printing Office.
- 6) Source : Unpublished data, Division of Biometry and Epidemiology, NIMH.
- 7) Source : Unpublished data, National Center for Health Statistics.

表 1-10 全精神医療機関における入院・外来受療実数, 百分率, 人口10万人対入院・外来患者数(診断名・性・精神医療機関形態別) 米国1971 (その1)  
 Number, percent distribution, and rates per 100,000 population of inpatient and outpatient care episodes by diagnosis and sex, by type of psychiatric facility, all psychiatric facilities, United States 1971

性・診断名 Sex and Diagnosis	入院患者サービス機関 Inpatient Service of :					外来患者サービス機関 Outpatient Services of :		
	全機関 総計 Total All Facilities	州立及び 郡立精神 病院 State & County Mental Hospitals	私立 精神 病院 Private Mental Hospitals	退役 軍人 病院 VA Hospitals	総合病院 精神科 病棟 Gen. Hospital Inpt. Psych. Units (excl. VA)	コミュニティ 精神衛生 センター Community Mental Health Centers	コミュニティ 精神衛生セ ンター Community Mental Health Centers	他の外来 精神衛生 センター Other Outpatient Psychiatric Services
	受療実数 Number of Patient Care Episodes							
男女総計 Both Sexes	4,009,506	745,259	97,963	176,800	542,642	13,088	622,906	1,693,848
精神遅延 Mental Retardation	122,609	40,227	302	233	3,495	2,509	23,588	52,255
脳器質障害 Organic Brain Syndromes	216,153	104,015	5,292	18,627	24,573	5,184	12,903	45,559
精神分裂病 Schizophrenia	901,119	283,462	22,289	60,045	142,493	28,885	62,934	301,011
抑うつ障害 Depressive Disorders	615,261	65,420	37,422	21,099	165,749	32,018	80,135	213,418
他の精神病 Other Psychoses	61,851	7,785	2,568	1,330	11,078	5,049	7,383	26,658
アルコール障害 Alcohol Disorders	353,020	125,022	8,782	32,456	45,563	15,803	39,483	85,911
薬物乱用 Drug Disorders	117,069	28,513	2,686	4,455	27,333	5,175	21,612	27,295
その他 All Other	1,300,728	74,300	17,051	36,599	109,911	25,542	249,662	787,663
未診断 Undiagnosed	321,696	16,515	1,571	1,956	12,447	9,923	125,206	154,078

男性計 Males	2,044,576	411,907	39,756	172,433	250,087	59,133	298,985	812,275
精神遅弱 Mental Retardation	75,790	23,370	156	233	2,762	1,456	13,595	34,218
脳器質障害 Organic Brain Syndromes	118,032	47,595	2,145	18,246	14,201	2,524	7,072	26,249
精神分裂病 Schizophrenia	451,824	141,804	8,619	58,158	74,971	12,789	29,426	126,057
抑うつ障害 Depressive Disorders	201,222	22,616	12,009	20,166	45,688	10,142	23,632	66,969
他の精神病 Other Psychoses	22,432	2,353	793	1,242	5,539	2,430	2,954	7,121
アルコール障害 Alcohol Disorders	283,115	101,477	6,239	32,320	33,674	11,690	31,253	66,462
薬物乱用 Drug Disorders	83,015	20,772	1,549	4,213	18,601	2,743	15,040	20,097
その他 All Other	640,113	41,332	7,624	35,899	44,714	10,760	116,699	383,115
未診断 Undiagnosed	169,033	10,588	622	1,956	9,937	4,599	59,344	81,987
女性計 Females	1,964,930	333,352	58,207	4,367	292,555	70,955	323,921	881,573
精神遅弱 Mental Retardation	46,819	16,857	146	-	733	1,053	9,993	18,037
脳器質障害 Organic Brain Syndromes	98,121	56,420	3,147	381	10,372	2,660	5,831	19,310
精神分裂病 Schizophrenia	449,295	141,658	13,670	1,887	67,522	16,096	33,508	174,954
抑うつ障害 Depressive Disorders	414,039	42,804	25,413	933	120,061	21,876	56,503	146,449
他の精神病 Other Psychoses	39,419	5,432	1,775	88	5,539	2,619	4,429	19,537
アルコール障害 Alcohol Disorders	69,905	23,545	2,543	136	11,889	4,113	8,230	19,449
薬物乱用 Drug Disorders	34,054	7,741	1,137	242	8,732	2,432	6,572	7,198
その他 All Other	660,615	32,968	9,427	700	65,197	14,782	132,993	404,548
未診断 Undiagnosed	152,663	5,927	949	-	2,510	5,324	65,862	72,091

表1-10 全精神医療機関における入院・外来患者数、百分率、人口10万人対入院・外来患者数  
 (診断名・性・精神医療機関形態別) 米国1971 (その2)  
 Number, percent distribution and rates per 100,000 population of inpatient and outpatient care episodes  
 by diagnosis and sex, by type of psychiatric facility, all psychiatric facilities, United States 1971 (Con't)

性・診断名 Sex and Diagnosis	入院患者サービス機関 Inpatient Services of:						外来患者サービス機関 Outpatient Services of:	
	全機関 総計 All Facilities	州立及び 郡立精神 病院 State & County Mental Hospitals	私立 精神 病院 Private Mental Hospitals	退役軍人 病院 VA Hospitals	総合病院 精神科 病棟 Gen. Hospital Inpt. Psych Units (excl. VA)	コミュニティ 精神 衛生 センター Community Mental Health Centers	コミュニティ 精神 衛生 センター Community Mental Health Centers	他の外来 精神 衛生 センター Other Outpatient Psychiatric Services
人口10万対比率 Rate per 100,000 Population								
男女総計 Both Sexes	1953.8	363.2	47.7	86.2	264.4	63.4	303.5	825.4
精神遅延 Mental Retardation	59.7	19.6	0.1	0.1	1.7	1.2	11.5	25.5
脳器質障害 Organic Brain Syndromes	105.3	50.7	2.6	9.1	12.0	2.5	6.3	22.2
精神分裂病 Schizophrenia	439.1	138.1	10.9	29.3	69.4	14.1	30.7	146.7
抑うつ障害 Depressive Disorders	299.8	31.9	18.2	10.3	80.8	15.6	39.0	104.0
他の精神病 Other Psychoses	30.1	3.8	1.3	0.6	5.4	2.5	3.6	13.0
アルコール障害 Alcohol Disorders	172.0	60.9	4.3	15.8	22.2	7.7	19.2	41.9
薬物乱用 Drug Disorders	57.0	13.9	1.3	2.2	13.3	2.5	10.5	13.3
その他 All Other	633.8	36.2	8.3	17.8	53.6	12.4	121.7	383.8
未診断 Undiagnosed	156.8	8.0	0.8	1.0	6.1	4.8	61.0	75.1

男性計 Males	2049.2	412.8	39.8	172.8	250.7	59.3	299.7	814.1
精神薄弱 Mental Retardation	76.0	23.4	0.2	0.2	2.8	1.5	13.6	34.3
脳器障害 Organic Brain Syndromes	118.3	47.7	2.1	18.3	14.2	2.5	7.1	26.3
精神分裂病 Schizophrenia	452.9	142.1	8.6	58.3	75.1	12.8	29.5	126.3
抑うつ障害 Depressive Disorders	201.7	22.7	12.0	20.2	45.8	10.2	23.7	67.1
他の精神病 Other Psychoses	22.5	2.4	0.8	1.2	5.6	2.4	3.0	7.1
アルコール障害 Alcohol Disorders	283.8	101.7	6.3	32.4	33.8	11.7	31.3	66.6
薬物乱用 Drug Disorders	83.2	20.8	1.6	4.2	18.6	2.7	15.1	20.1
その他 All Other	641.6	41.4	7.6	36.0	44.8	10.8	116.9	384.0
未診断 Undiagnosed	169.4	10.6	0.6	2.0	10.0	4.6	59.5	82.2
女性計 Females	1863.5	316.2	55.2	4.1	277.5	67.3	307.2	836.1
精神薄弱 Mental Retardation	44.4	16.0	0.1	—	0.7	1.0	9.5	17.1
脳器障害 Organic Brain Syndromes	93.1	53.5	3.0	0.4	9.8	2.5	5.5	18.3
精神分裂病 Schizophrenia	426.1	134.3	13.0	1.8	64.0	15.3	31.8	165.9
抑うつ障害 Depressive Disorders	392.7	40.6	24.1	0.9	113.9	20.7	53.6	138.9
他の精神病 Other Psychoses	37.4	5.2	1.7	0.1	5.3	2.5	4.2	18.5
アルコール障害 Alcohol Disorders	66.3	22.3	2.4	0.1	11.3	3.9	6.9	18.4
薬物乱用 Drug Disorders	32.3	7.3	1.1	0.2	8.3	2.3	6.2	6.8
その他 All Other	626.5	31.3	8.9	0.7	61.8	14.0	126.1	383.7
未診断 Undiagnosed	144.8	5.6	0.9	—	2.4	5.0	62.5	68.4



## 参考資料

イギリスにおける入退院統計





## 参考資料

## イギリスにおける入退院統計

以下の各表は、イギリスのうちのイングランド（推計人口、46,351,300、男：22,581,400、女：23,769,900、1977）における精神病関係の入退院統計である。各表は、いずれも次のレポートからの抜粋である。基礎的な資料として重要と考え、その一部を掲載し、参考に供した。

DEPARTMENT OF HEALTH AND SOCIAL SECURITY: Inpatient Statistics from the Mental Health Enquiry for England 1977, Statistical and Research Report Series No.23, LONDON, HER MAJESTY'S STATIONERY OFFICE 1980

(注) 表のナンバーは原本そのままとしてあるので、本資料としては連続していない。

## Mental Illness Table A1.1

## Admission

## Mental illness hospitals and units

All admissions by sex and age 1970, 1972-1977: numbers and age specific rates per 100,000 population

## England

Age group	Admissions							Rates per 100,000 population						
	1970	1972	1973	1974	1975	1976	1977	1970	1972	1973	1974	1975	1976	1977
Persons														
All ages	172,931	175,152	174,171	170,827	175,111	178,841	175,422	374	378	375	368	377	385	378
0-	836	934	931	890	841	725	758	11	13	13	12	12	11	12
10-	1,271	1,353	1,330	1,338	1,422	1,340	1,350	38	38	37	36	38	35	35
15-	7,484	7,898	7,640	7,219	6,971	7,071	6,176	240	248	237	220	207	204	174
20-	15,340	15,530	14,836	14,268	14,244	13,804	13,249	427	463	454	443	446	432	411
25-	30,430	32,461	32,885	32,795	34,276	34,852	33,274	523	538	530	520	535	534	506
35-	29,632	29,074	28,750	28,275	29,029	29,780	28,324	535	541	536	528	544	564	537
45-	29,291	29,568	29,632	28,944	28,519	28,926	27,574	509	517	512	495	501	519	505
55-	23,677	23,248	22,472	21,500	22,069	23,122	23,759	429	431	428	422	426	442	452
65-	18,954	19,475	19,626	19,448	20,538	20,789	21,767	494	484	479	467	487	489	509
75 and over	16,016	15,611	16,069	16,150	17,202	18,432	19,191	748	698	710	702	733	769	781
Males														
All ages	70,368	71,599	71,238	69,427	71,008	72,369	71,086	313	318	315	307	314	320	315
0-	572	650	614	586	593	464	494	15	17	16	16	17	13	15
10-	654	724	657	707	736	674	652	39	40	35	37	38	34	33
15-	3,348	3,460	3,301	2,997	2,821	2,823	2,657	212	212	199	178	164	159	146
20-	7,075	7,363	7,124	6,707	6,638	6,470	6,281	392	436	432	412	409	396	380
25-	13,408	14,256	14,870	14,682	15,459	15,829	15,544	454	467	474	460	477	480	469
35-	12,677	12,613	12,515	12,317	12,827	13,041	12,598	449	465	462	454	474	487	471
45-	12,030	12,362	12,408	12,044	11,635	11,971	11,235	423	439	434	416	413	433	414
55-	9,135	8,988	8,702	8,313	8,517	8,815	8,987	350	350	349	343	346	354	359
65-	6,697	6,730	6,605	6,575	6,974	7,045	7,255	419	395	378	368	385	384	392
75 and over	4,772	4,453	4,442	4,499	4,808	5,237	5,383	709	632	627	626	656	697	693
Females														
All ages	102,563	103,553	102,933	101,400	104,103	106,472	104,336	432	435	432	425	437	447	439
0-	264	284	317	304	248	261	264	7	8	9	9	7	8	8
10-	617	629	673	631	686	666	698	38	37	38	35	37	36	38
15-	4,136	4,438	4,339	4,222	4,150	4,248	3,519	269	287	276	264	253	252	204
20-	8,265	8,167	7,712	7,561	7,606	7,334	6,968	463	491	477	475	485	470	443
25-	17,022	18,205	18,015	18,113	18,817	19,023	17,730	594	611	587	581	594	589	544
35-	16,955	16,461	16,235	15,958	16,202	16,739	15,726	624	618	611	603	616	643	605
45-	17,261	17,206	17,224	16,900	16,884	16,955	16,339	594	593	587	571	587	604	594
55-	14,542	14,260	13,770	13,187	13,552	14,307	14,772	501	503	500	493	499	523	537
65-	12,257	12,745	13,021	12,873	13,564	13,744	14,512	547	550	553	540	565	569	598
75 and over	11,244	11,158	11,627	11,651	12,394	13,195	13,808	765	728	748	737	767	801	822

## Mental Illness Table A1.2

Admission

## Mental illness hospitals and units

First admissions by sex and age 1970, 1972-1977: numbers and age specific rates per 100,000 population

England

Age group	Admissions							Rates per 100,000 population						
	1970	1972	1973	1974	1975	1976	1977	1970	1972	1973	1974	1975	1976	1977
Persons														
All ages	63,480	60,118	58,450	56,140	57,376	57,094	56,630	137	130	126	121	124	123	122
0-	574	636	635	607	515	447	480	8	9	9	8	7	7	7
10-	864	877	885	909	945	874	844	26	25	24	25	25	23	22
15-	4,012	4,189	3,948	3,668	3,478	3,547	3,120	129	132	122	112	103	103	88
20-	6,483	6,259	5,789	5,375	5,426	5,182	5,064	180	187	177	167	170	162	157
25-	10,524	10,512	10,483	10,241	10,702	10,494	10,400	181	174	169	162	167	161	158
35-	8,944	8,219	7,955	7,654	7,917	7,874	7,731	161	153	148	143	148	149	147
45-	8,453	7,973	7,878	7,400	7,238	7,084	6,926	147	139	136	126	127	127	127
55-	7,523	6,632	6,164	5,833	5,803	6,078	6,226	136	123	117	114	112	116	119
65-	7,206	6,820	6,831	6,496	6,897	6,763	7,001	188	170	167	156	164	159	164
75 and over	8,897	8,001	7,882	7,957	8,455	8,751	8,838	415	358	348	346	360	365	360
Males														
All ages	26,194	24,620	24,175	23,107	23,680	23,627	23,483	116	109	107	102	105	104	104
0-	392	445	419	403	378	297	317	10	12	11	11	11	9	10
10-	437	450	437	475	478	448	415	26	25	24	25	25	23	21
15-	1,741	1,766	1,703	1,501	1,416	1,419	1,361	110	108	103	89	82	80	75
20-	2,829	2,799	2,656	2,374	2,446	2,316	2,349	157	166	161	146	151	142	142
25-	4,335	4,293	4,483	4,260	4,595	4,567	4,629	147	141	143	133	142	139	140
35-	3,827	3,550	3,522	3,436	3,572	3,565	3,552	136	131	130	127	132	133	133
45-	3,609	3,469	3,432	3,299	3,167	3,194	2,965	127	123	120	114	112	116	109
55-	3,273	2,793	2,618	2,485	2,483	2,585	2,618	125	109	105	103	101	104	105
65-	2,892	2,659	2,582	2,479	2,641	2,595	2,637	181	156	148	139	146	142	143
75 and over	2,859	2,396	2,323	2,395	2,504	2,641	2,640	425	340	328	333	341	351	340
Females														
All ages	37,286	35,498	34,275	33,033	33,696	33,467	33,147	157	149	144	139	141	141	139
0-	182	191	216	204	137	150	163	5	5	6	6	4	5	5
10-	427	427	448	434	467	426	429	26	25	25	24	25	23	23
15-	2,271	2,423	2,245	2,167	2,062	2,128	1,759	148	156	143	135	125	126	102
20-	3,654	3,460	3,133	3,001	2,980	2,866	2,715	205	208	194	189	190	183	173
25-	6,189	6,219	6,000	5,981	6,107	5,927	5,771	216	209	195	192	193	184	177
35-	5,117	4,669	4,433	4,218	4,345	4,309	4,179	188	175	167	160	165	165	161
45-	4,844	4,504	4,446	4,101	4,071	3,890	3,961	167	155	152	139	142	139	144
55-	4,250	3,839	3,546	3,348	3,320	3,493	3,608	146	136	129	125	122	128	131
65-	4,314	4,161	4,249	4,017	4,256	4,168	4,364	192	179	181	169	177	172	180
75 and over	6,038	5,605	5,559	5,562	5,951	6,110	6,198	411	366	358	352	369	371	369

Mental Illness Table A2.1

Admission

## Mental illness hospitals and units

## All admissions by sex and diagnostic group 1970, 1972-1977: numbers and rates per 100,000 population

England

Diagnostic group	Admissions							Rates per 100,000 population						
	1970	1972	1973	1974	1975	1976	1977	1970	1972	1973	1974	1975	1976	1977
<b>Persons</b>														
All diagnoses	172,931	175,152	174,171	170,827	175,111	178,841	175,422	374	378	375	368	377	385	378
Schizophrenia, schizo-affective disorders, paranoia	34,584	32,021	31,720	30,196	30,366	30,947	29,059	75	69	68	65	65	67	63
Depressive psychoses, involutional melancholia	24,635	23,406	23,260	22,728	22,269	23,261	22,443	53	51	50	49	48	50	48
Senile and pre-senile dementia	10,336	9,156	9,030	9,083	9,661	10,238	10,245	22	20	20	20	21	22	22
Alcoholic psychosis	857	1,448	1,620	1,669	1,561	1,690	1,679	2	3	4	4	3	4	4
Other psychoses	12,527	12,424	13,081	12,712	13,274	13,608	14,170	27	27	28	27	29	29	31
Psychoneuroses	23,654	24,087	22,296	21,879	22,431	22,865	21,773	51	52	48	47	48	49	47
Alcoholism	5,969	7,343	8,373	9,173	9,611	10,301	10,622	13	16	18	20	21	22	23
Drug dependence	1,523	1,696	1,759	1,475	1,657	1,419	1,444	3	4	4	3	4	3	3
Personality and behaviour disorders	16,141	17,084	16,899	17,244	17,733	18,567	18,280	35	37	36	37	38	40	39
Mental handicap	1,096	1,048	1,018	902	912	861	854	2	2	2	2	2	2	2
Other psychiatric conditions	3,345	5,998	5,825	5,710	5,779	5,825	5,177	7	13	13	12	12	13	11
All other conditions <sup>(1)</sup>	38,264	39,441	39,290	38,056	39,857	39,259	39,676	83	85	85	82	86	85	86
<b>Males</b>														
All diagnoses	70,368	71,599	71,238	69,427	71,008	72,369	71,086	313	318	315	307	314	320	315
Schizophrenia, schizo-affective disorders, paranoia	16,383	15,266	15,287	14,540	14,650	15,167	14,376	73	68	68	64	65	67	64
Depressive psychoses, involutional melancholia	7,401	7,200	7,005	6,900	6,808	7,095	7,065	33	32	31	31	30	31	31
Senile and pre-senile dementia	3,284	2,727	2,686	2,701	2,917	3,115	3,134	15	12	12	12	13	14	14
Alcoholic psychosis	646	1,022	1,150	1,117	1,042	1,146	1,049	3	5	5	5	5	5	5
Other psychoses	5,093	4,902	5,128	4,806	5,018	5,150	5,298	23	22	23	21	22	23	23
Psychoneuroses	7,897	7,998	7,349	7,209	7,385	7,138	6,887	35	30	33	32	33	32	30
Alcoholism	4,586	5,736	6,476	6,932	7,102	7,558	7,667	20	25	29	31	31	33	34
Drug dependence	993	1,141	1,184	999	1,087	938	960	4	5	5	4	5	4	4
Personality and behaviour disorders	7,979	8,492	8,135	8,259	8,305	8,530	8,393	36	38	36	37	37	38	37
Mental handicap	527	516	486	410	459	412	402	2	2	2	2	2	2	2
Other psychiatric conditions	1,481	2,565	2,476	2,335	2,419	2,450	2,112	7	11	11	10	11	11	9
All other condition <sup>(1)</sup>	14,098	14,034	13,876	13,219	13,816	13,670	13,743	63	62	61	58	61	60	61
<b>Females</b>														
All diagnoses	102,563	103,553	102,933	101,400	104,103	106,472	104,336	432	435	432	425	437	447	439
Schizophrenia, schizo-affective disorders, paranoia	18,201	16,755	16,433	15,656	15,716	15,780	14,683	77	70	69	66	66	66	62
Depressive psychoses, involutional melancholia	17,234	16,206	16,255	15,828	15,461	16,166	15,378	73	68	68	66	65	68	65
Senile and pre-senile dementia	7,052	6,429	6,344	6,382	6,744	7,123	7,111	30	27	27	27	28	30	30
Alcoholic psychosis	211	426	470	552	519	544	630	1	2	2	2	2	2	3
Other psychoses	7,434	7,522	7,953	7,906	8,256	8,458	8,872	31	32	33	33	35	36	37
Psychoneuroses	15,757	16,089	14,947	14,670	15,046	15,727	14,886	66	68	63	62	63	66	63
Alcoholism	1,383	1,607	1,897	2,241	2,509	2,743	2,955	6	7	8	9	11	12	12
Drug dependence	530	555	575	476	570	481	484	2	2	2	2	2	2	2
Personality and behaviour disorders	8,162	8,592	8,764	8,985	9,428	10,037	9,887	34	36	37	38	40	42	42
Mental handicap	569	532	532	492	453	449	452	2	2	2	2	2	2	2
Other psychiatric conditions	1,864	3,433	3,349	3,375	3,360	3,375	3,065	8	14	14	14	14	14	13
All other condition <sup>(1)</sup>	24,166	25,407	25,414	24,837	26,041	25,589	25,933	102	107	107	104	109	107	109

(1) Including depression not specified as neurotic or psychotic, epilepsy, undiagnosed cases and admissions for other than psychiatric disorders.

Mental Illness Table A2.2

Admission

## Mental illness hospitals and units

First admissions by sex and diagnostic group 1970, 1972-1977: numbers and rates per 100,000 population

England

Diagnostic group	Admissions							Rates per 100,000 population						
	1970	1972	1973	1974	1975	1976	1977	1970	1972	1973	1974	1975	1976	1977
Persons														
All diagnoses	63,480	60,118	58,450	56,140	57,376	57,094	56,630	137	130	126	121	124	123	122
Schizophrenia, schizo-affective disorders, paranoia	7,156	5,841	5,746	5,119	5,217	5,413	5,090	16	13	12	11	11	12	11
Depressive psychoses, involuntional melancholia	6,569	5,594	5,495	5,061	4,962	5,211	4,914	14	12	12	11	11	11	11
Senile and pre-senile dementia	6,146	5,114	4,706	4,827	5,135	5,207	5,101	13	11	10	10	11	11	11
Alcoholic psychosis	280	427	529	547	482	531	522	1	1	1	1	1	1	1
Other psychoses	6,508	6,038	6,276	6,002	6,360	6,318	6,276	14	13	14	13	14	14	14
Psychoneuroses	11,093	10,286	9,412	9,106	9,123	8,980	8,808	24	22	20	20	20	19	19
Alcoholism	1,830	2,182	2,604	2,886	3,003	3,115	3,306	4	5	6	6	6	7	7
Drug dependence	528	603	609	516	545	471	497	1	1	1	1	1	1	1
Personality and behaviour disorders	5,677	5,831	5,475	5,478	5,539	5,533	5,730	12	13	12	12	12	12	12
Mental handicap	331	242	210	183	181	161	158	1	1	1	*	*	*	*
Other psychiatric conditions	1,420	2,641	2,447	2,397	2,413	2,331	2,108	3	6	5	5	5	5	5
All other conditions <sup>(1)</sup>	15,942	15,319	14,941	14,018	14,416	13,823	14,120	35	33	32	30	31	30	30
Males														
All diagnoses	26,194	24,620	24,175	23,107	23,680	23,627	23,483	116	109	107	102	105	104	104
Schizophrenia, schizo-affective disorders, paranoia	3,381	2,775	2,703	2,430	2,476	2,638	2,526	15	12	12	11	11	12	11
Depressive psychoses, involuntional melancholia	2,224	1,947	1,876	1,748	1,739	1,851	1,787	10	9	8	8	8	8	8
Senile and pre-senile dementia	2,000	1,494	1,385	1,434	1,576	1,587	1,562	9	7	6	6	7	7	7
Alcoholic psychosis	214	308	383	383	338	359	312	1	1	2	2	1	2	1
Other psychoses	2,708	2,334	2,498	2,270	2,341	2,397	2,359	12	10	11	10	10	11	10
Psychoneuroses	3,878	3,530	3,292	3,178	3,244	3,058	3,118	17	16	15	14	14	14	14
Alcoholism	1,434	1,731	2,053	2,225	2,247	2,324	2,412	6	8	9	10	10	10	11
Drug Dependence	364	415	438	378	383	321	358	2	2	2	2	2	1	2
Personality and behaviour disorders	2,987	3,104	2,862	2,859	2,857	2,798	2,835	13	14	13	13	13	12	13
Mental handicap	166	128	101	96	99	74	84	1	1	*	*	*	*	*
Other psychiatric conditions	646	1,105	1,026	983	1,007	1,012	840	3	5	5	4	4	4	4
All other conditions <sup>(1)</sup>	6,192	5,749	5,558	5,123	5,373	5,208	5,290	27	26	25	23	24	23	23
Females														
All diagnoses	37,286	35,498	34,275	33,033	33,696	33,467	33,147	157	149	144	139	141	141	139
Schizophrenia, schizo-affective disorders, paranoia	3,775	3,066	3,043	2,689	2,741	2,775	2,564	16	13	13	11	12	12	11
Depressive psychoses, involuntional melancholia	4,345	3,647	3,619	3,313	3,223	3,360	3,127	18	15	15	14	14	14	13
Senile and pre-senile dementia	4,146	3,620	3,321	3,393	3,559	3,620	3,539	17	15	14	14	15	15	15
Alcoholic psychosis	66	119	146	164	144	172	210	*	1	1	1	1	1	1
Other psychoses	3,800	3,704	3,778	3,732	4,019	3,921	3,917	16	16	16	16	17	16	16
Psychoneuroses	7,215	6,756	6,120	5,928	5,879	5,922	5,690	30	28	26	25	25	25	24
Alcoholism	396	451	551	661	756	791	894	2	2	2	3	3	3	4
Drug dependence	164	188	171	138	162	150	139	1	1	1	1	1	1	1
Personality and behaviour disorders	2,690	2,727	2,613	2,619	2,682	2,735	2,895	11	11	11	11	11	11	12
Mental handicap	165	114	109	87	82	87	74	1	*	1	*	*	*	*
Other psychiatric conditions	774	1,536	1,421	1,414	1,406	1,319	1,268	3	6	6	6	6	6	5
All other conditions <sup>(1)</sup>	9,750	9,570	9,383	8,895	9,043	8,615	8,830	41	40	39	37	38	36	37

(1) Including depression not specified as neurotic or psychotic, epilepsy, undiagnosed cases and admissions for other than psychiatric disorders.

## Mental Illness Table A 3.1

## Discharge and death

## Mental illness hospitals and units

## Discharges and deaths by sex and age 1970, 1972-1977: numbers and age specific rates per 100,000 population

England

Age group	Numbers							Rates per 100,000 population						
	1970	1972	1973	1974	1975	1976	1977	1970	1972	1973	1974	1975	1976	1977
Persons														
All ages	175,733	180,266	178,511	175,890	177,990	182,187	177,861	380	389	385	379	383	392	384
0 -	1,932	2,182	2,165	2,111	2,220	1,937	1,936	18	20	20	19	21	18	19
15-	7,252	7,652	7,481	7,116	6,892	6,981	6,066	233	238	232	217	205	202	171
20-	15,093	15,425	14,788	14,275	14,073	13,820	13,203	420	458	453	443	441	432	409
25-	30,272	32,641	33,030	32,810	34,294	34,977	33,349	520	537	532	520	535	536	507
35-	29,547	29,363	28,897	28,525	29,112	29,888	28,471	533	546	538	533	546	566	540
45-	29,467	30,039	30,049	29,414	28,795	29,156	27,846	512	527	519	503	506	523	510
55-	24,143	23,946	23,184	22,377	22,525	23,534	24,090	438	446	442	439	435	450	459
65-	19,756	20,574	20,497	20,458	21,055	21,386	21,903	515	518	500	491	499	503	512
75 and over	18,271	18,444	18,420	18,804	19,024	20,508	20,997	853	856	814	818	810	855	855
Males														
All ages	71,462	73,906	72,973	71,598	72,513	73,927	72,378	318	328	323	317	320	327	321
0 -	1,117	1,312	1,216	1,234	1,268	1,107	1,066	23	23	22	22	23	20	20
15-	3,218	3,356	3,213	2,964	2,782	2,788	2,562	204	204	194	176	161	157	141
20-	7,003	7,336	7,076	6,635	6,591	6,432	6,271	388	433	429	408	406	394	379
25-	13,281	14,396	14,832	14,758	15,473	15,891	15,564	450	468	473	462	477	482	470
35-	12,638	12,734	12,561	12,492	12,856	13,182	12,626	448	469	463	461	475	493	472
45-	12,183	12,656	12,678	12,283	11,904	12,131	11,474	428	451	444	425	422	439	423
55-	9,367	9,362	9,029	8,816	8,837	9,128	9,288	359	366	362	364	359	367	371
65-	7,280	7,390	7,228	7,148	7,395	7,474	7,586	456	442	414	400	408	408	410
75 and over	5,375	5,364	5,140	5,268	5,407	5,794	5,941	799	793	725	734	737	771	765
Females														
All ages	104,271	106,360	105,538	104,292	105,477	108,206	105,483	439	447	443	438	443	455	444
0 -	815	870	949	877	952	830	870	15	16	18	17	18	16	17
15-	4,034	4,296	4,268	4,152	4,110	4,193	3,504	263	274	271	259	250	249	203
20-	8,090	8,089	7,712	7,640	7,482	7,388	6,932	453	484	477	480	477	473	441
25-	16,991	18,245	18,198	18,052	18,821	19,086	17,785	593	608	593	579	594	591	545
35-	16,909	16,629	16,336	16,033	16,256	16,706	15,845	622	623	615	606	618	642	610
45-	17,284	17,383	17,371	17,131	16,891	17,025	16,372	595	601	592	579	588	607	595
55-	14,776	14,584	14,155	13,561	13,688	14,406	14,802	509	517	514	507	504	526	538
65-	12,476	13,184	13,269	13,310	13,660	13,912	14,317	557	573	564	559	569	576	590
75 and over	12,896	13,080	13,280	13,536	13,617	14,714	15,056	878	884	855	856	843	894	897

## Mental Illness Table A 3.3

Death

## Mental illness hospitals and units

## Deaths by sex and age 1970, 1972-1977: numbers and age specific rates per 100,000 population

England

Age group	Numbers							Rates per 100,000 population						
	1970	1972	1973	1974	1975	1976	1977	1970	1972	1973	1974	1975	1976	1977
Persons														
All ages	15,956	14,811	13,934	13,833	12,765	13,509	12,468	34	32	30	30	27	29	27
0 -	4	7	8	4	10	2	6	*	*	*	*	*	*	*
15-	11	8	9	4	9	7	10	*	*	*	*	*	*	*
20-	23	27	23	24	29	15	24	1	1	1	1	1	*	1
25-	102	83	61	78	77	75	58	2	1	1	1	1	1	1
35-	180	150	158	138	122	107	122	3	3	3	3	2	2	2
45-	529	503	460	469	407	383	352	9	9	8	8	7	7	6
55-	1,639	1,397	1,262	1,241	1,111	1,178	1,077	30	26	24	24	21	23	21
65-	4,033	3,837	3,601	3,480	3,282	3,297	2,972	105	95	88	84	78	78	69
75 and over	9,435	8,799	8,352	8,395	7,718	8,445	7,847	440	393	369	365	329	352	319
Males														
All ages	6,408	5,790	5,409	5,357	5,102	5,275	4,964	28	26	24	24	23	23	22
0 -	2	-	1	-	5	2	2	*	-	*	-	*	*	*
15-	5	3	7	4	4	5	4	*	*	*	*	*	*	*
20-	14	18	12	15	17	10	13	1	1	1	1	1	1	1
25-	68	45	37	47	43	47	36	2	1	1	1	1	1	1
35-	109	87	82	79	72	67	63	4	3	3	3	3	3	2
45-	311	265	264	264	241	224	210	11	9	9	9	9	8	8
55-	907	751	680	689	613	667	608	35	29	27	28	25	27	24
65-	1,969	1,826	1,736	1,643	1,603	1,632	1,445	123	107	99	92	83	89	78
75 and over	3,023	2,795	2,590	2,616	2,504	2,621	2,583	449	397	365	364	341	349	333
Females														
All ages	9,548	9,021	8,525	8,476	7,663	8,234	7,504	40	38	36	36	32	35	32
0 -	2	7	7	4	5	-	4	*	*	*	*	*	-	*
15-	6	5	2	-	5	2	6	*	*	*	-	*	*	*
20-	9	9	11	9	12	5	11	1	1	1	1	1	*	1
25-	34	38	24	31	34	28	22	1	1	1	1	1	1	1
35-	71	63	76	59	50	40	59	3	2	3	2	2	2	2
45-	218	238	196	205	166	159	142	8	8	7	7	6	6	5
55-	732	646	582	552	498	511	469	25	23	21	21	18	19	17
65-	2,064	2,011	1,865	1,837	1,679	1,665	1,527	92	87	79	77	70	69	63
75 and over	6,412	6,004	5,762	5,779	5,214	5,824	5,264	437	392	371	365	323	354	313

## Mental Illness Table A 4.2

Discharge

## Mental illness hospitals and units

## Discharges by sex and duration of stay 1970, 1972-1977: numbers and percentage distribution

England

Duration of stay	Numbers							Percentage distribution						
	1970	1972	1973	1974	1975	1976	1977	1970	1972	1973	1974	1975	1976	1977
Persons														
All durations	159,777	165,455	164,577	162,057	165,225	168,678	165,393	100.0	100.0	100.0	100.0	100.0	100.0	100.0
Under 1 month	80,291	86,786	88,615	88,741	92,469	96,287	96,186	50.3	52.5	53.8	54.8	56.0	57.1	58.2
1 month-	55,749	54,680	53,087	51,265	51,377	51,595	49,185	34.9	33.0	32.3	31.6	31.1	30.6	29.7
3 months-	17,548	16,938	16,211	15,815	15,428	15,099	14,694	11.0	10.2	9.9	9.8	9.3	9.0	8.9
1 year-	2,613	2,842	2,605	2,419	2,355	2,399	2,265	1.6	1.7	1.6	1.5	1.4	1.4	1.4
2 years-	843	951	882	812	809	754	691	0.5	0.6	0.5	0.5	0.5	0.4	0.4
3 years-	774	851	817	742	672	710	691	0.5	0.5	0.5	0.5	0.4	0.4	0.4
5 years-	772	938	812	752	689	602	599	0.5	0.6	0.5	0.5	0.4	0.4	0.4
10 years-	284	403	405	403	372	312	270	0.2	0.2	0.2	0.2	0.2	0.2	0.2
15 years and over	903	1,066	1,143	1,108	1,054	920	812	0.6	0.6	0.7	0.7	0.6	0.5	0.5
Males														
All durations	65,054	68,116	67,564	66,241	67,411	68,652	67,414	100.0	100.0	100.0	100.0	100.0	100.0	100.0
Under 1 month	33,438	36,462	37,316	37,142	38,502	39,967	40,121	51.4	53.5	55.2	56.1	57.1	58.2	59.5
1 month-	21,185	21,129	20,344	19,566	19,658	19,777	18,716	32.6	31.0	30.1	29.5	29.2	28.8	27.8
3 months-	7,447	7,180	6,810	6,662	6,467	6,293	6,094	11.4	10.5	10.1	10.1	9.6	9.2	9.0
1 year-	1,203	1,377	1,177	1,153	1,093	1,080	1,017	1.8	2.0	1.7	1.7	1.6	1.6	1.5
2 years-	407	448	430	363	368	318	317	0.6	0.7	0.6	0.5	0.5	0.5	0.5
3 years-	389	380	372	335	333	321	316	0.6	0.6	0.6	0.5	0.5	0.5	0.5
5 years-	396	462	394	385	312	301	314	0.6	0.7	0.6	0.6	0.5	0.4	0.5
10 years-	141	179	171	175	189	142	140	0.2	0.3	0.3	0.3	0.3	0.2	0.2
15 years and over	448	499	550	460	489	453	379	0.7	0.7	0.8	0.7	0.7	0.7	0.6
Females														
All durations	94,723	97,339	97,013	95,816	97,814	100,026	97,979	100.0	100.0	100.0	100.0	100.0	100.0	100.0
Under 1 month	46,853	50,324	51,299	51,599	53,967	56,320	56,065	49.5	51.7	52.9	53.9	55.2	56.3	57.2
1 month-	34,564	33,551	32,743	31,699	31,719	31,818	30,469	36.5	34.5	33.8	33.1	32.4	31.8	31.1
3 months-	10,101	9,758	9,401	9,153	8,961	8,806	8,600	10.7	10.0	9.7	9.6	9.2	8.8	8.8
1 year-	1,410	1,465	1,428	1,266	1,262	1,319	1,248	1.5	1.5	1.5	1.3	1.3	1.3	1.3
2 years-	436	503	452	449	441	436	374	0.5	0.5	0.5	0.5	0.5	0.4	0.4
3 years-	385	471	445	407	339	389	375	0.4	0.5	0.5	0.4	0.3	0.4	0.4
5 years-	376	476	418	367	377	301	285	0.4	0.5	0.4	0.4	0.4	0.3	0.3
10 years-	143	224	234	228	183	170	130	0.2	0.2	0.2	0.2	0.2	0.2	0.1
15 years and over	455	567	593	648	565	467	433	0.5	0.6	0.6	0.7	0.6	0.5	0.4



## Mental Illness Table A 4.3

Death

## Mental illness hospitals and units

## Deaths by sex and duration of stay 1970, 1972-1977: numbers and percentage distribution

England

Duration of stay	Numbers							Percentage distribution						
	1970	1972	1973	1974	1975	1976	1977	1970	1972	1973	1974	1975	1976	1977
Persons														
All durations	15,956	14,811	13,934	13,833	12,765	13,509	12,468	100.0	100.0	100.0	100.0	100.0	100.0	100.0
Under 1 month	3,336	2,873	2,790	2,771	2,599	2,697	2,334	20.9	19.4	20.0	20.0	20.4	20.0	18.7
1 month-	2,113	1,868	1,798	1,777	1,768	1,734	1,649	13.2	12.6	12.9	12.8	13.9	12.8	13.2
3 months-	2,880	2,476	2,312	2,345	2,220	2,385	2,242	18.0	16.7	16.6	17.0	17.4	17.7	18.0
1 year-	1,607	1,604	1,315	1,390	1,271	1,326	1,338	10.1	10.8	9.4	10.0	10.0	9.8	10.7
2 years-	1,040	1,043	915	877	798	923	878	6.5	7.0	6.6	6.3	6.3	6.8	7.0
3 years-	1,276	1,302	1,229	1,204	1,015	1,094	1,096	8.0	8.8	8.8	8.7	8.0	8.1	8.8
5 years-	1,218	1,259	1,189	1,143	989	1,102	957	7.6	8.5	8.5	8.3	7.7	8.2	7.7
10 years-	476	472	453	469	424	442	407	3.0	3.2	3.3	3.4	3.3	3.3	3.3
15 years and over	2,010	1,914	1,933	1,857	1,681	1,806	1,567	12.6	12.9	13.9	13.4	13.2	13.4	12.6
Males														
All durations	6,408	5,790	5,409	5,357	5,102	5,275	4,964	100.0	100.0	100.0	100.0	100.0	100.0	100.0
Under 1 month	1,748	1,414	1,367	1,366	1,309	1,317	1,157	27.3	24.4	25.3	25.5	25.7	25.0	23.3
1 month-	914	797	776	757	726	745	713	14.3	13.8	14.3	14.1	14.2	14.1	14.4
3 months-	1,164	964	853	887	879	928	931	18.2	16.6	15.8	16.6	17.2	17.6	18.8
1 year-	552	587	453	494	480	479	475	8.6	10.1	8.4	9.2	9.4	9.1	9.6
2 years-	325	329	297	289	251	264	275	5.1	5.7	5.5	5.4	4.9	5.0	5.5
3 years-	361	352	333	350	304	302	329	5.6	6.1	6.2	6.5	6.0	5.7	6.6
5 years-	331	346	329	303	261	286	251	5.2	6.0	6.1	5.7	5.1	5.4	5.1
10 years-	164	179	181	168	163	157	139	2.6	3.1	3.3	3.1	3.2	3.0	2.8
15 years and over	849	822	820	743	729	797	694	13.2	14.2	15.2	13.9	14.3	15.1	14.0
Females														
All durations	9,548	9,021	8,525	8,476	7,663	8,234	7,504	100.0	100.0	100.0	100.0	100.0	100.0	100.0
Under 1 month	1,588	1,459	1,423	1,405	1,290	1,380	1,177	16.6	16.2	16.7	16.6	16.8	16.8	15.7
1 month-	1,199	1,071	1,022	1,020	1,042	989	936	12.6	11.9	12.0	12.0	13.6	12.0	12.5
3 months-	1,716	1,512	1,459	1,458	1,341	1,457	1,311	18.0	16.8	17.1	17.2	17.5	17.7	17.5
1 year-	1,055	1,017	862	896	791	847	863	11.0	11.3	10.1	10.6	10.3	10.3	11.5
2 years-	715	714	618	588	547	659	603	7.5	7.9	7.2	6.9	7.1	8.0	8.0
3 years-	915	950	896	854	711	792	767	9.6	10.5	10.5	10.1	9.3	9.6	10.2
5 years-	887	913	860	840	728	816	706	9.3	10.1	10.1	9.9	9.5	9.9	9.4
10 years-	312	293	272	301	261	285	268	3.3	3.2	3.2	3.6	3.4	3.5	3.6
15 years and over	1,161	1,092	1,113	1,114	952	1,009	873	12.2	12.1	13.1	13.1	12.4	12.3	11.6

## Mental Illness Table A 5

Resident

## Mental illness hospitals and units

Resident patients by sex and age 1970, 1972-1977: estimated numbers and age specific rates per 100,000 population

England

Age group	Numbers							Rates per 100,000 population						
	1970	1972	1973	1974	1975	1976	1977	1970	1972	1973	1974	1975	1976	1977
Persons														
All ages	107,977	99,531	95,201	90,151	87,321	83,939	81,487	233	215	205	194	188	181	176
0 -	227	279	249	246	212	190	178	3	4	3	3	3	3	3
10-	398	346	380	433	397	370	388	12	10	11	12	10	10	10
15-	1,084	1,196	1,260	1,176	1,154	1,060	1,018	35	38	39	36	34	31	29
20-	2,132	2,460	2,345	2,203	2,151	1,969	1,844	59	73	72	68	67	62	57
25-	6,393	6,162	5,840	5,708	5,660	5,543	5,384	110	102	94	90	88	85	82
35-	10,548	8,508	7,871	7,253	6,964	6,409	6,031	190	158	147	135	131	121	114
45-	16,779	15,232	14,599	13,993	12,900	11,870	10,882	292	266	252	239	227	213	199
55-	21,560	19,700	18,460	16,941	16,141	15,783	15,316	391	365	352	332	311	302	292
65-	22,979	22,330	21,557	20,743	20,193	19,141	18,609	599	555	526	498	479	450	435
75 and over	25,877	23,318	22,640	21,455	21,549	21,604	21,837	1,208	1,042	1,001	933	918	901	889
Males														
All ages	46,238	42,837	41,164	38,988	37,510	35,946	34,644	206	190	182	172	166	159	153
0 -	155	192	186	186	178	138	126	4	5	5	5	5	4	4
10-	233	194	218	240	243	235	247	14	11	12	13	13	12	13
15-	579	576	616	561	536	503	534	37	35	37	33	31	28	29
20-	1,191	1,281	1,225	1,192	1,155	1,061	983	66	76	74	73	71	65	59
25-	3,575	3,437	3,396	3,266	3,194	3,124	3,007	121	113	108	102	99	95	91
35-	6,126	4,903	4,588	4,145	4,030	3,613	3,516	217	181	169	153	149	135	131
45-	9,241	8,743	8,406	8,100	7,335	6,807	6,039	325	310	294	280	260	246	223
55-	10,427	10,139	9,592	8,889	8,486	8,260	8,021	400	395	385	367	344	332	321
65-	8,510	8,330	8,129	7,844	7,851	7,636	7,487	533	489	466	439	433	417	405
75 and over	6,201	5,042	4,808	4,565	4,502	4,569	4,684	921	715	678	636	614	608	603
Females														
All ages	61,739	56,694	54,037	51,163	49,811	47,993	46,843	260	238	227	215	209	202	197
0 -	72	87	63	60	34	52	52	2	2	2	2	1	2	2
10-	165	152	162	193	154	135	141	10	9	9	11	8	7	8
15-	505	620	644	615	618	557	484	33	40	41	38	38	33	28
20-	941	1,179	1,120	1,011	996	908	861	53	71	69	64	64	58	55
25-	2,818	2,725	2,444	2,442	2,466	2,419	2,377	98	91	80	78	78	75	73
35-	4,422	3,605	3,283	3,108	2,934	2,796	2,515	163	135	124	118	112	107	97
45-	7,538	6,489	6,193	5,893	5,565	5,063	4,843	260	224	211	199	194	180	176
55-	11,133	9,561	8,868	8,052	7,655	7,523	7,295	383	338	322	301	282	275	265
65-	14,469	14,000	13,428	12,899	12,342	11,505	11,122	646	604	571	541	514	476	458
75 and over	19,676	18,276	17,832	16,890	17,047	17,035	17,153	1,340	1,193	1,148	1,068	1,056	1,035	1,022

## Mental Illness Table A 6

Resident

## Mental illness hospitals and units

Resident patients by sex and duration of stay 1970, 1972-1977:  
estimated numbers and rates per 100,000 population

England

Duration of stay	Numbers							Rates per 100,000 population						
	1970	1972	1973	1974	1975	1976	1977	1970	1972	1973	1974	1975	1976	1977
Persons														
All durations	107,977	99,531	95,201	90,151	87,321	83,939	81,487	233	215	205	194	188	181	176
Under 1 year	30,492	28,891	28,648	27,135	27,272	26,952	26,569	66	62	62	58	59	58	57
1 year-	8,734	7,329	7,260	7,335	7,001	7,072	7,233	19	16	16	16	15	15	16
2 years-	5,979	5,398	4,750	4,847	5,001	4,667	4,884	13	12	10	10	11	10	11
3 years-	62,772	7,556	7,254	6,366	6,183	6,420	6,125	136	16	16	14	13	14	13
5 years and over		50,357	47,289	44,468	41,864	38,828	36,676		109	102	96	90	84	79
Males														
All durations	46,238	42,837	41,164	38,988	37,510	35,946	34,644	206	190	182	172	166	159	153
Under 1 year	12,587	11,652	11,637	10,896	10,874	10,611	10,356	56	52	52	48	48	47	46
1 year-	3,378	2,990	2,839	2,779	2,553	2,625	2,658	15	13	13	12	11	12	12
2 years-	2,199	1,963	1,934	1,842	1,828	1,648	1,755	10	9	9	8	8	7	8
3 years-	28,074	2,846	2,699	2,516	2,500	2,441	2,221	125	13	12	11	11	11	10
5 years and over		23,386	22,055	20,955	19,755	18,221	17,654		104	98	93	87	82	78
Females														
All durations	61,739	56,694	54,037	51,163	49,811	47,993	46,843	260	238	227	215	209	202	197
Under 1 year	17,905	17,239	17,011	16,239	16,398	16,341	16,213	75	72	71	68	69	69	68
1 year-	5,356	4,339	4,421	4,556	4,448	4,447	4,575	23	18	19	19	19	19	19
2 years-	3,780	3,435	2,816	3,005	3,173	3,019	3,129	16	14	12	13	13	13	13
3 years-	34,698	4,710	4,555	3,850	3,683	3,979	3,904	146	20	19	16	15	17	16
5 years and over		26,971	25,234	23,513	22,109	20,207	19,022		113	106	99	93	85	80

## Mental Illness, 1977 Table A11

Admission

## Mental illness hospitals and units

Admissions by diagnostic group, type of hospital or unit  
and order of admission

England

Diagnostic group	Type of hospital or unit				
	All types	Mental illness	Units in general hospitals	Units in hospitals for geriatrics	Units in children's hospitals
All admissions					
All diagnoses	175,422	111,938	58,335	4,408	741
Schizophrenia, schizo-effective disorders, paranoia	29,059	19,841	8,610	605	3
Depressive psychoses, involuntional melancholia	22,443	14,244	7,672	526	1
Senile and pre-senile dementia	10,245	7,581	2,095	569	-
Alcoholic psychosis	1,679	970	673	36	-
Other psychoses	14,170	9,403	4,010	744	13
Psychoneuroses	21,773	12,515	8,754	446	58
Alcoholism	10,622	7,540	2,937	145	-
Drug dependence	1,444	1,053	370	21	-
Personality and behaviour disorders	18,280	11,477	6,126	261	416
Mental handicap	854	543	271	17	23
Other psychiatric conditions	5,177	2,529	2,488	126	34
All other conditions(1)	39,676	24,242	14,329	912	193
First admissions					
All diagnoses	56,630	35,459	19,907	858	406
Schizophrenia, schizo-affective disorders, paranoia	5,090	3,314	1,711	65	-
Depressive psychoses, involuntional melancholia	4,914	2,975	1,867	72	-
Senile and pre-senile dementia	5,101	3,920	1,045	136	-
Alcoholic psychosis	522	283	233	6	-
Other psychoses	6,276	4,270	1,806	195	5
Psychoneuroses	8,808	4,925	3,754	94	35
Alcoholism	3,306	2,400	884	22	-
Drug dependence	497	362	130	5	-
Personality and behaviour disorders	5,730	3,494	1,909	41	286
Mental handicap	158	103	49	1	5
Other psychiatric conditions	2,108	930	1,131	34	13
All other conditions(1)	14,120	8,483	5,388	187	62

(1) Including depression not specified as neurotic or psychotic, epilepsy, undiagnosed cases and admissions

## Mental Illness, 1977 Table A12

Admission

## Mental illness hospitals and units

## First admissions by sex, age and diagnostic group

England

Diagnostic group	Age group										
	All ages	0-	10-	15-	20-	25-	35-	45-	55-	65-	75 and over
Persons											
All diagnoses	56,630	480	844	3,120	5,064	10,400	7,731	6,926	6,226	7,001	8,838
Schizophrenia, schizo-affective disorders, paranoia	5,090	4	9	385	677	1,237	810	716	499	363	390
Depressive psychoses, involuntional melancholia	4,914	-	3	118	219	594	614	899	960	989	518
Senile and pre-senile dementia	5,101	-	-	-	-	1	7	36	287	1,214	3,556
Alcoholic psychosis	522	1	-	4	16	93	140	129	95	31	13
Other psychoses	6,276	6	12	120	377	605	255	290	495	1,453	2,663
Psychoneuroses	8,808	13	85	501	924	2,309	1,768	1,347	1,031	604	226
Alcoholism	3,306	-	-	39	188	793	932	800	443	90	21
Drug dependence	497	-	2	59	194	169	38	20	10	4	1
Personality and behaviour disorders	5,730	339	512	962	989	1,475	729	330	185	127	82
Mental handicap	158	7	7	28	27	43	15	15	9	5	2
Other psychiatric conditions	2,108	5	42	191	217	356	256	247	283	294	217
All other conditions(1)	14,120	105	172	713	1,236	2,725	2,167	2,097	1,929	1,827	1,149
Males											
All diagnoses	23,483	317	415	1,361	2,349	4,629	3,552	2,965	2,618	2,637	2,640
Schizophrenia, schizo-affective disorders, paranoia	2,526	1	6	227	462	764	430	303	164	104	65
Depressive psychoses, involuntional melancholia	1,787	-	2	67	104	240	231	294	376	334	139
Senile and pre-senile dementia	1,562	-	-	-	-	-	4	19	123	437	979
Alcoholic psychosis	312	1	-	3	8	53	85	83	58	15	6
Other psychoses	2,359	4	5	45	103	125	106	137	252	664	918
Psychoneuroses	3,118	4	33	190	329	819	656	475	352	194	66
Alcoholism	2,412	-	-	25	153	606	692	575	300	48	13
Drug dependence	358	-	-	46	148	131	19	7	6	1	-
Personality and behaviour disorders	2,835	227	271	405	462	784	377	145	84	54	26
Mental handicap	84	5	5	18	15	18	8	10	3	2	-
Other psychiatric conditions	840	4	12	56	67	125	103	111	137	140	85
All other conditions(1)	5,290	71	81	279	498	964	841	806	763	644	343
Females											
All diagnoses	33,147	163	429	1,759	2,715	5,771	4,179	3,961	3,608	4,364	6,198
Schizophrenia, schizo-affective disorders, paranoia	2,564	3	3	158	215	473	380	413	335	250	325
Depressive psychoses, involuntional melancholia	3,127	-	1	51	115	354	383	605	584	655	379
Senile and pre-senile dementia	3,539	-	-	-	-	1	3	17	164	777	577
Alcoholic psychosis	210	-	-	1	8	40	55	46	37	16	7
Other psychoses	3,917	2	7	75	274	480	149	153	243	789	1,745
Psychoneuroses	5,690	9	52	311	595	1,400	112	872	679	410	160
Alcoholism	894	-	-	14	35	187	240	225	143	42	8
Drug dependence	139	-	2	13	46	38	19	13	4	3	1
Personality and behaviour disorders	2,895	112	241	557	527	691	352	185	101	73	56
Mental handicap	74	2	2	10	12	25	7	5	6	3	2
Other psychiatric conditions	1,268	1	30	135	150	231	153	136	146	154	132
All other conditions(1)	8,830	34	91	434	738	1,761	1,326	1,291	1,166	1,183	806

(1) Including depression not specified as neurotic or psychotic, epilepsy, undiagnosed cases and admissions for other than psychiatric disorders.

## Mental illness hospitals and units

## Discharges and deaths by sex, duration of stay and diagnostic group

## Persons

Diagnostic group	Duration of stay										Discharge and death			
	All durations	Under 1 week	1 week- 1 month-	2 months-	3 months-	6 months-	9 months-	1 year-	2 years-	3 years-	5 years-	15 years and over	England	
<b>Discharges</b>														
All diagnoses	165,393	28,587	67,599	36,576	12,609	10,198	3,000	1,496	2,265	691	268	691	869	812
Schizophrenia, schizo-affective disorders, paranoia	29,840	3,339	10,645	7,165	2,654	2,437	835	438	775	268	295	295	442	547
Depressive psychoses, involuntional melancholia	22,164	1,871	9,172	6,632	2,012	1,421	365	173	237	59	67	67	88	67
Senile and pre-senile dementia	5,667	375	2,502	1,048	452	524	201	121	226	80	74	74	52	12
Alcoholic psychosis	1,658	314	767	346	101	75	17	5	13	10	3	7	7	-
Other psychoses	11,143	1,373	4,857	2,442	872	800	224	125	214	56	59	59	62	59
Psychoneuroses	21,942	4,584	9,989	4,413	1,402	1,005	238	101	109	41	25	25	27	8
Alcoholism	10,628	2,586	4,716	1,991	838	337	68	32	35	8	8	10	6	1
Drug dependence	1,430	439	601	215	77	54	19	6	14	2	2	2	-	1
Personality and behaviour disorders	18,370	5,419	6,676	2,774	1,146	1,259	454	221	252	53	53	51	46	19
Mental handicaps	837	160	312	133	65	46	12	11	24	7	7	11	14	42
Other psychiatric conditions	4,908	1,411	1,870	823	288	265	76	38	64	21	22	22	20	10
All other conditions(1)	36,806	6,716	15,492	8,594	2,702	1,975	491	225	302	86	72	72	105	46
<b>Deaths</b>														
All diagnoses	12,468	665	1,669	1,021	628	1,088	634	520	1,338	878	878	1,096	1,364	1,567
Schizophrenia schizo-affective disorders, paranoia	1,595	42	83	44	31	55	27	32	70	49	49	94	251	817
Depressive psychoses, involuntional melancholia	820	49	113	72	27	44	25	26	65	30	30	53	110	206
Senile and pre-senile dementia	4,723	174	594	419	285	518	326	248	660	422	499	499	529	49
Alcoholic psychosis	52	6	4	2	2	4	3	4	4	4	4	6	10	3
Other psychoses	3,218	180	548	307	184	327	176	136	388	242	268	268	212	250
Psychoneuroses	187	15	28	18	14	17	5	5	13	11	11	17	22	22
Alcoholism	59	19	12	3	2	1	2	1	1	1	1	6	8	2
Drug dependence	3	1	2	-	-	-	-	-	-	-	-	-	-	-
Personality and behaviour disorders	131	6	14	10	9	11	6	3	9	10	10	19	15	19
Mental handicaps	130	-	2	2	2	2	1	1	3	3	3	4	19	93
Other psychiatric conditions	447	42	66	38	23	30	14	20	37	37	37	49	57	34
All other conditions(1)	1,103	131	203	106	51	79	49	44	88	68	68	81	131	72

(1) Including depression not specified as neurotic or psychotic, epilepsy, undiagnosed cases and admission for other than psychiatric disorders.

## Discharges

## Mental illness hospitals and units

## Discharges by sex, age and recommended disposal

Recommended disposal	Males					Females				
	Age group					Age group				
	All ages	Under 15	15-35	35-65 and over	65 and over	All ages	Under 15	15-35	35-65 and over	65 and over
All	67,414	1,064	24,344	32,507	9,499	97,979	866	28,182	46,349	22,582
To psychiatric bed in:-										
Hospital	2,290	6	825	980	479	2,880	13	753	1,012	1,102
Mental nursing home	65	2	10	25	28	133	-	9	31	93
Hospital, hostel or group home	630	13	205	327	85	743	9	193	353	188
Local Authority home for mentally disordered	104	2	21	46	35	175	3	23	50	99
Local Authority residential accommodation	865	10	111	234	510	1,934	11	98	232	1,593
Probationary discharge leave	233	1	120	97	15	274	2	87	158	27
Guardianship under Section 41 MH Act 1959	27	8	15	4	-	26	9	11	5	1
Day patient care	6,559	64	2,199	3,160	1,136	9,656	56	2,344	4,612	2,644
Day patient care and Local Authority Social Services care	167	1	52	91	23	224	2	41	104	77
Day patient care and other psychiatric after-care	59	-	13	35	11	81	-	14	39	28
Out-patient care	28,269	463	10,137	14,805	2,864	44,673	341	13,165	23,970	7,197
Out-patient care and Local Authority Social Services care	1,027	6	373	537	111	1,787	7	596	908	276
Out-patient and other psychiatric after-care	315	2	123	148	42	592	1	222	331	138
Local Authority Social Services care	1,937	46	651	820	420	2,914	45	767	1,115	987
Local Authority Social Services and other psychiatric after-care	52	-	9	26	17	106	-	12	47	47
Other psychiatric after-care	1,461	18	548	670	225	2,082	17	507	979	579
Non psychiatric hospital treatment	2,055	9	255	873	918	3,092	33	463	1,012	1,584
Special school care	88	37	29	16	6	80	23	17	28	12
Mental Health review tribunal discharge	9	-	3	5	1	5	-	-	4	1
Family doctor referral	11,193	185	3,815	5,283	1,910	15,450	150	4,176	6,698	4,426
Absconded	58	1	28	28	1	37	-	18	19	-
Discharged against medical advice	3,793	22	2,041	1,601	129	3,956	15	2,087	1,682	172
No details	2,528	102	1,044	1,103	279	3,775	70	1,331	1,708	666
No further treatment	3,630	66	1,717	1,593	254	3,304	59	1,348	1,252	645

## D. 府県レベルにおける入退院動態の基礎データ





## D. 府県レベルにおける入退院動態の基礎データ

国立精神衛生研究所 岡上 和雄、和田 修一  
 大阪府公衆衛生課 山田 一郎  
 山梨県精神衛生センター 田中 孝雄

ここにあげる資料は、大阪府と山梨県における、患者の入退院動態に関する基礎データである。

### A. 大阪府に関するデータ

大阪府に関するデータは、昭和53年度における退院届、及び昭和54年度における入院届をもとに、患者の年齢及び居所別に集計したものである。

年齢は5オキザミで集計してある。居所に関しては、表側に示された通りであるが、ただし幾つかの地区については、幾つかの地域を合併したうえで代表地区名で示してあるので注意を要する。合併の内わけは以下のごとくである。

- ・高槻市-----三島郡島本町を含む。
- ・四条畷市-----交野市を含む。
- ・藤井寺市-----羽曳野市を含む。
- ・富田林市-----太子町、河南町、千早赤坂村を含む。
- ・泉大津市-----高石市、忠岡町を含む。
- ・泉佐野市-----泉南郡熊坂町を含む。
- ・尾崎-----泉南市、岬町、阪南町を含む。

以上である。

次に、病名についてであるが、表中に示された分類名は次のような病名を指すものである。

- ・精神分裂病-----パラノイア、パラフレニー
- ・接枝性分裂病-----精神薄弱+精神分裂病
- ・そううつ病-----そう病、そう状態
- ・うつ病-----更年期うつ病、初老期うつ病、うつ状態
- ・てんかん-----てんかん性精神病、けいれん、てんかん重積状態
- ・反応性精神病-----心因反応、分裂病様反応、抑うつ反応、精神錯乱

- ・非定型精神病
  - ・その他の精神病---症候精神病、産褥精神病、自閉症、ナルコレプシー、精神衰弱
  - ・老人性精神障害---老人性精神病、老人性痴呆、脳動脈硬化性、痴呆、老人性うつ病、初老期痴呆(アルツハイマー氏病、ピック氏病)
  - ・脳器質性精神障害---脳梅毒、進行マヒ、脳卒中後遺症、脳炎、脳膜炎後遺症、頭部外傷後遺症、失語症、脳脊髄系統性疾患
  - ・アルコール中毒---アルコール依存、アルコール嗜癖、振戦せん妄、アルコール幻覚症、アルコール妄想、アルコールてんかん
  - ・麻薬覚醒剤中毒
  - ・その他の中毒-----シンナー中毒、眠剤中毒、急性CO中毒
  - ・精神薄弱
  - ・神経症-----神経衰弱
  - ・人格異常-----精神病質、性格障害
  - ・その他-----境界線症例、不登校不適応症候群
  - ・診断未確定-----疑いとなっているもの
- 以上である。

### B. 山梨県のデータ

ここに山梨県のデータとして掲載したデータは、山梨県精神衛生センターが実施した「精神障害者社会復帰基礎調査」から得られたもので

ある。その調査は昭和54年1月に実施されたものであり、次の事項がその目的であった。

1. 全入院分裂病患者の実態把握
2. 昭和50年1月で5年以上の長期入院分裂病患者の4年後の状況(今回の調査は昭和50年に実施された調査に続く2回目の調査である。なおこの項目に概当する人々は、前回調査I票対象者と呼ばれている。)
  - a. 入院状況(他の項目との関係)
  - b. 配偶関係、保護義務者、入院費用等の変化(総数)
3. 昭和48年1年間に入院した分裂病患者の4年後の状況
  - a. 入院状況(特に前回調査時1年以上入院していた長期入院予備群の入院状況)
  - b. 配偶関係、保護義務者、入院費用等の変化
4. 「現在の状態」及び「家族環境」など本人の現在の状況を主に社会生活との関連で把握し、それと「必要なケア」の関係を調査する。
5. 「現在の状態」と「家庭環境」との相関の有無を調べる。  
つまり、本人の状態に応じて家庭との結びつきがどのように変化するかを把握する。
6. 家庭環境に関して、前回調査時、同胞の役割が大きかったので、今回同胞について注目したい。さらに外泊面会、主な面会者等の項目と本人年令、保護義務者等との関係からも同胞の役割を推測したい。

(山梨県精神衛生センター「精神障害者社会復帰基礎調査、調査票記入要項(昭和53年度)」昭和53年、1ページより)

上記の調査目的との関連から、本調査の対象者は次の3つに分類されている。すなわち、

- 1 前回調査I票対象者(昭和45年1月1日以前に入院し昭和50年1月1日までに継続

して入院している分裂病と診断された者)

- 2 前回調査II票対象者(昭和48年1月1日から同年12月31日までの1年間に入院した分裂病と診断された者)

- 3 昭和54年1月1日現在入院中の分裂病と診断された者(前回調査対象以外の者)

以上である。

今回ここに掲載した統計資料は、その調査から得られたデータを、年令別、及び居所別に集計したものである。年令は5オキザミである。また居所は、大阪の場合と異って分類名が複数の地域を含むということはない。

集計はすべて、対象者の区分ごとに行われており、したがってそれぞれの項目に対して、「I票対象者に関する表」、「II票対象者に関する表」、「前回調査対象以外の者に関する表」という3種類の統計表が設けられている。「前回調査対象以外の者に関する表」を除いて、他の2種の表は3重クロスとなっている。すなわち、表頭の構成はまず、「現在入院中の人々」、「現在在宅の人々」、「死亡退院者」という3つの属性に分類され、それぞれの属性ごとに年令あるいは居所とその他の項目のクロス集計が示されている。各属性ごとの小計を付してあり、表中の比率はこれを分母とした場合の比率である。ただし、小計の実数の下に示された比率は、総計に対する各小計の比率である。

「現在入院中の人々」、「現在在宅の人々」、「死亡退院者」の3つの表は当初、3つで1つの表を構成するよう準備されていたが、印刷の都合でそれらは分離された表として掲載することを余儀なくされた。したがって読者にはかなりの御不便をおかけすることと思うが、それら3つの表は1連の表であると御了解いただければ幸いである。(3つの表の総計は、「死亡退院者」の表の右はしに掲示されている。)

最後に、居所別の表は、居所が不明となっている人々を除いて作表してあるので、不明の人々の数だけ実際の患者数より少なくなっていることを注記しておく。

### C. その他

すべての表は、クロス表を作成する場合の一般的規約に従って作成されている。セルの中に記された\* (ホシ印)は、その項目に該当する対象が存在しないことを示す。また比率はすべて横に計算してある。

本研究は、厚生科学特別研究事業、(1)「精神障害者の社会復帰及び地域精神衛生に関する研究」(班長 加藤正明)昭和52～54年度、及び(2)

「精神分裂病の社会適応に関する疫学的研究」(班長 高臣武史)昭和54～55年度の一部である。

大阪府公衆衛生課及び山梨県精神衛生センターをはじめとして、データの収集に御尽力いただき、そしてそのデータの使用を御快諾下さった各スタッフの方々に心よりお礼を申し上げます。

(文責 和田)



## A 大阪府における入退院動態の基礎資料

## 索引

表 I - 1	年齢	×	性別	昭和 53 年度退院者
表 I - 2	年齢	×	居所	昭和 53 年度退院者
表 I - 3	年齢	×	入院期間	昭和 53 年度退院者
表 I - 4	年齢	×	退院理由	昭和 53 年度退院者
表 I - 5	年齢	×	病名	昭和 53 年度退院者
表 I - 6	年齢	×	費用区分	昭和 53 年度退院者
表 I - 7	年齢	×	家族の受入れ	昭和 53 年度退院者
表 I - 8	居所	×	性別	昭和 53 年度退院者
表 I - 9	居所	×	入院期間	昭和 53 年度退院者
表 I - 10	居所	×	退院理由	昭和 53 年度退院者
表 I - 11	居所	×	病名	昭和 53 年度退院者
表 I - 12	居所	×	費用区分	昭和 53 年度退院者
表 I - 13	居所	×	家族の受入れ	昭和 53 年度退院者
表 I - 14	年齢	×	性別	昭和 54 年度入院者
表 I - 15	年齢	×	居所	昭和 54 年度入院者
表 I - 16	年齢	×	退院期間 (前回入院から今回入院までの期間)	昭和 54 年度入院者
表 I - 17	年齢	×	病名	昭和 54 年度入院者
表 I - 18	年齢	×	入院回数	昭和 54 年度入院者
表 I - 19	年齢	×	費用区分	昭和 54 年度入院者
表 I - 20	年齢	×	職業	昭和 54 年度入院者
表 I - 21	年齢	×	同意者	昭和 54 年度入院者
表 I - 22	年齢	×	推定発病年	昭和 54 年度入院者
表 I - 23	居所	×	性別	昭和 54 年度入院者
表 I - 24	居所	×	退院期間	昭和 54 年度入院者
表 I - 25	居所	×	病名	昭和 54 年度入院者
表 I - 26	居所	×	入院回数	昭和 54 年度入院者
表 I - 27	居所	×	費用区分	昭和 54 年度入院者
表 I - 28	居所	×	職業	昭和 54 年度入院者
表 I - 29	居所	×	推定発病年	昭和 54 年度入院者

表 I - 1 年齢×性別(53年度退院者)

	性別			計
	男	女	不明	
14才以下	4 50.0	4 50.0	0 0.0	8 100.0
15~19才	109 58.3	78 41.7	0 0.0	187 100.0
20~24才	347 57.2	260 42.8	0 0.0	607 100.0
25~25才	641 57.3	477 42.7	0 0.0	1,118 100.0
30~34才	1,045 60.2	692 39.8	0 0.0	1,737 100.0
35~39才	955 62.9	562 37.0	1 0.1	1,518 100.0
40~44才	1,190 68.4	550 31.6	1 0.1	1,741 100.0
45~49才	1,193 71.5	476 28.5	0 0.0	1,669 100.0
50~54才	795 68.1	372 31.9	0 0.0	1,167 100.0
55~59才	449 63.2	261 36.8	0 0.0	710 100.0
60~64才	235 53.9	201 46.1	0 0.0	436 100.0
65~69才	247 55.9	195 44.1	0 0.0	442 100.0
70~74才	213 56.3	165 43.7	0 0.0	378 100.0
75~79才	124 41.3	176 58.7	0 0.0	300 100.0
80才以上	158 41.4	224 58.6	0 0.0	382 100.0
不明	5 71.4	2 28.6	0 0.0	7 100.0

表 I - 2 年齢×居所(昭和53年度退院者)

	池田市	豊能町・能勢町	箕面市	豊中市	吹田市	摂津市	茨木市	高槻市	枚方市	寝屋川市	守口市	門真市	四条畷市	大東市	東大阪市
14才以下	0 0.0	0 0.0	0 0.0	1 12.5	0 0.0	0 0.0	0 0.0	0 0.0	1 12.5	0 0.0	0 0.0	0 0.0	0 0.0	0 0.0	0 0.0
15~19才	2 1.1	0 0.0	1 0.5	7 3.7	11 5.9	0 0.0	2 1.1	12 6.4	8 4.3	7 3.7	3 1.6	3 1.6	3 1.6	1 0.5	5 2.7
20~24才	1 0.2	2 0.3	4 0.7	15 2.5	16 2.6	5 0.8	14 2.3	13 2.1	20 3.3	11 1.8	14 2.3	9 1.5	2 0.3	7 1.2	37 6.1
25~29才	10 0.9	3 0.3	6 0.5	35 3.1	31 2.8	11 1.0	15 1.3	33 3.0	24 2.1	20 1.8	13 1.2	14 1.3	8 0.7	13 1.2	57 5.1
30~34才	8 0.5	2 0.1	10 0.6	65 3.7	48 2.8	15 0.9	35 2.0	58 3.3	36 2.1	49 2.8	31 1.8	17 1.0	14 0.8	20 1.2	66 3.8
35~39才	10 0.7	1 0.1	7 0.5	57 3.8	39 2.6	4 0.3	18 1.2	56 3.7	26 1.7	36 2.4	38 2.5	19 1.3	10 0.7	18 1.2	79 5.2
40~44才	15 0.9	3 0.2	4 0.2	62 3.6	36 2.1	9 0.5	32 1.8	55 3.2	29 1.7	35 2.0	33 1.9	30 1.7	15 0.9	21 1.2	79 4.5
45~49才	6 0.4	2 0.1	7 0.4	63 3.8	42 2.5	9 0.5	29 1.7	43 2.6	27 1.6	31 1.9	19 1.1	21 1.3	11 0.7	11 0.7	78 4.7
50~54才	7 0.6	2 0.2	5 0.4	32 2.7	21 1.8	4 0.3	9 0.8	35 3.0	29 2.5	29 2.5	17 1.5	19 1.6	7 0.6	12 1.0	56 4.8
55~59才	7 1.0	1 0.1	4 0.6	32 3.1	10 1.4	2 0.3	10 1.4	19 2.7	9 1.3	11 1.5	10 1.4	4 0.6	7 1.0	11 1.5	38 5.4
60~64才	2 0.5	1 0.2	3 0.7	18 4.1	10 2.3	3 0.7	3 0.7	13 3.0	4 0.9	9 2.1	10 2.3	3 0.7	1 0.2	1 0.2	32 5.0
65~69才	6 1.4	0 0.0	1 0.2	12 2.7	1 0.2	3 0.7	4 0.9	10 2.3	6 1.4	6 1.4	2 0.5	2 0.5	2 0.5	2 0.5	20 4.5
70~74才	2 0.5	0 0.0	2 0.5	17 4.5	9 2.4	1 0.3	6 1.6	13 3.4	6 1.6	7 1.9	5 1.3	5 1.3	3 0.8	3 0.5	18 4.8
75~79才	1 0.3	1 0.3	1 0.3	11 3.7	5 1.7	2 0.7	4 1.3	5 1.7	3 1.0	4 1.3	1 1.0	1 0.3	4 1.3	2 0.7	10 3.3
80才以上	1 0.3	1 0.3	4 1.0	10 2.6	5 1.3	2 0.5	5 1.3	6 1.6	6 1.6	5 1.3	5 1.3	3 0.8	4 1.0	4 0.8	16 4.2
不明	0 0.0	0 0.0	0 0.0	0 0.0	0 0.0	0 0.0	0 0.0	1 14.3	1 14.3	0 0.0	0 0.0	0 0.0	1 14.3	0 0.0	0 0.0

	八尾市	柏原市	松原市	藤井寺市	狭山町・美原町	富田林市	河内長野市	和泉市	泉大津市	岸和田市	貝塚市	泉佐野市	尾崎	堺市	大阪市北区	大阪市都島区	大阪市福島区
14才以下	1 12.5	0 0.0	0 0.0	0 0.0	0 0.0	1 12.5	0 0.0	1 12.5	0 0.0	0 0.0	0 0.0	0 0.0	0 0.0	2 25.0	0 0.0	0 0.0	0 0.0
15~19才	2 1.1	0 1.1	3 1.6	7 3.7	0 0.0	5 2.7	2 1.1	0 0.0	3 1.6	6 3.2	1 0.5	6 3.2	4 2.1	12 6.4	0 0.0	1 0.5	0 0.0
20~24才	12 2.0	4 0.7	8 1.3	7 1.2	0 0.0	5 0.8	5 0.8	10 1.6	8 1.3	13 2.1	5 0.8	7 1.2	8 1.3	43 7.1	1 0.2	2 0.3	5 0.8
25~29才	26 2.3	6 0.5	9 0.8	25 2.2	8 0.7	15 1.3	4 0.4	18 1.6	20 1.8	19 1.7	8 0.7	13 1.2	16 1.4	92 8.2	4 0.4	4 0.4	15 1.3
30~34才	45 2.6	10 0.6	33 1.9	18 1.0	12 0.7	24 1.4	14 0.8	25 1.4	30 1.7	32 1.8	11 0.6	30 1.7	25 1.4	118 6.8	6 0.3	9 0.7	17 1.0
35~39才	20 1.3	8 0.5	27 1.8	27 1.8	5 0.3	18 1.2	3 0.2	19 1.3	28 1.8	38 2.5	12 0.8	25 1.6	27 1.8	106 7.0	10 0.7	10 0.7	14 0.9
40~44才	50 2.9	7 0.4	29 1.7	28 1.6	9 0.5	15 0.9	11 0.6	29 1.7	18 1.0	48 2.8	16 0.9	16 1.2	21 1.2	119 6.8	5 0.3	7 0.4	19 1.1
45~49才	27 1.6	8 0.5	21 1.3	18 1.1	6 0.4	20 1.2	8 0.5	29 1.7	17 1.0	40 2.4	17 1.0	20 1.2	27 1.6	129 7.7	8 0.5	7 0.4	20 1.2
50~54才	23 2.0	2 0.2	15 1.3	15 1.3	2 0.2	8 0.7	5 0.4	15 1.3	9 0.8	31 2.7	11 0.9	24 2.1	10 0.9	93 8.0	8 0.7	4 0.3	15 1.3
55~59才	19 2.7	6 0.8	16 2.3	7 1.0	5 0.7	8 1.1	5 0.7	7 1.0	17 2.4	17 2.4	5 0.7	10 1.4	10 1.4	46 6.5	0 0.0	2 0.3	6 0.8
60~64才	6 1.4	3 0.7	8 1.8	6 1.4	3 1.4	3 0.7	3 1.1	5 1.6	7 3.0	13 3.9	3 0.7	5 1.1	6 1.4	36 8.3	0 0.0	3 0.7	5 1.1
65~69才	12 2.7	0 0.0	1 1.1	9 2.0	4 0.9	4 0.7	3 1.4	6 2.0	9 2.3	10 5.0	8 1.8	3 0.7	6 1.4	37 8.4	1 0.2	4 0.9	5 1.1
70~74才	8 2.1	1 0.3	1 1.1	8 2.1	1 0.3	3 0.8	3 0.3	7 1.9	7 1.9	14 3.7	7 2.1	4 1.9	4 1.1	42 11.1	2 0.5	4 1.1	1 0.3
75~79才	4 1.3	1 0.3	3 1.0	2 0.7	0 0.0	6 2.0	5 1.7	2 0.7	9 3.0	12 4.0	5 1.7	7 2.3	8 2.7	32 10.7	0 0.0	3 1.0	0 0.0
80才以上	6 1.6	3 0.8	3 0.8	8 2.1	1 0.3	2 0.5	5 0.8	8 2.1	10 2.6	15 3.9	15 3.9	3 0.8	9 2.4	32 8.4	3 0.8	2 0.5	5 1.3
不明	1 14.3	0 0.0	0 0.0	1 14.3	0 0.0	0 0.0	0 0.0	1 14.3	0 0.0	0 0.0	0 0.0	0 0.0	0 0.0	0 0.0	0 0.0	0 0.0	0 0.0

	大阪市此花区	大阪市東区	大阪市西区	大阪市港区	大阪市大正区	大阪市天王寺区	大阪市南区	大阪市浪速区	大阪市淀川区	大阪市西淀川区	大阪市淀川区	大阪市東淀川区	大阪市東成区	大阪市生野区	大阪市旭区	大阪市城東区	大阪市鶴見区
14才以下	0 0.0	0 0.0	0 0.0	0 0.0	0 0.0	0 0.0	0 0.0	0 0.0	0 0.0	0 0.0	0 0.0	0 0.0	0 0.0	0 0.0	0 0.0	0 0.0	0 0.0
15~19才	2 1.1	0 0.0	0 0.0	4 2.1	0 0.0	1 0.5	1 0.5	2 1.1	0 0.0	1 0.5	1 0.5	2 1.1	2 1.1	7 3.7	2 1.1	1 0.5	2 1.1
20~24才	8 1.3	4 0.7	3 0.5	5 0.8	4 0.7	7 1.2	5 0.8	3 0.5	7 1.2	7 1.2	5 0.8	14 2.3	8 1.3	10 1.6	21 3.5	8 1.3	9 1.5
25~29才	12 1.1	0 0.0	5 0.4	18 1.6	9 0.8	4 0.7	8 0.6	7 0.9	10 1.0	11 0.9	26 2.3	16 1.4	10 0.9	36 3.2	21 1.9	20 1.8	12 1.1
30~34才	13 0.7	3 0.2	6 0.3	19 1.1	18 1.0	11 0.6	5 0.3	17 1.0	14 0.8	22 1.3	29 1.7	31 1.8	21 1.2	47 2.7	14 0.8	37 2.1	17 1.0
35~39才	10 0.7	4 0.3	4 0.3	18 1.2	14 0.9	5 0.3	3 0.2	20 1.3	9 0.6	18 1.2	18 1.4	22 1.4	21 0.9	43 2.8	10 0.7	22 1.4	18 1.2
40~44才	23 1.3	7 0.4	10 0.6	32 1.8	12 0.7	7 0.4	3 0.2	21 1.2	11 0.6	22 1.3	41 2.4	41 1.1	20 0.9	44 2.5	15 1.1	19 1.1	10 0.6
45~49才	14 0.8	4 0.2	10 0.6	34 2.0	23 1.4	11 0.7	8 0.5	24 1.4	13 0.8	22 1.3	31 1.9	34 2.0	10 0.6	41 2.5	13 0.8	22 1.3	20 1.2
50~54才	19 1.6	2 0.2	4 0.3	40 3.4	7 0.6	6 0.5	4 0.3	15 1.3	8 0.7	19 1.6	17 1.5	22 1.9	11 0.9	26 2.2	11 0.9	21 1.8	9 0.8
55~59才	4 0.6	1 0.1	2 0.3	21 3.0	5 0.7	1 0.1	6 0.8	6 0.8	11 1.5	9 1.3	10 1.4	9 1.3	10 3.5	7 1.0	7 1.0	10 1.4	11 1.5
60~64才	7 1.6	1 0.2	2 0.5	5 1.1	4 0.9	3 0.7	2 0.5	8 1.8	5 1.1	7 1.6	7 1.6	2 0.5	7 1.6	8 1.8	7 1.6	5 1.1	3 0.7
65~69才	3 0.7	1 0.2	4 0.9	1 2.0	9 0.5	2 0.5	2 0.5	11 2.5	3 0.7	4 1.2	14 3.2	5 1.1	15 3.4	15 3.4	1 0.2	7 1.6	6 1.4
70~74才	1 0.3	0 0.0	2 0.5	2 1.3	5 0.5	2 0.3	1 0.5	2 0.5	2 0.8	3 0.8	7 1.9	8 2.1	7 1.9	7 1.9	3 0.8	13 3.4	2 0.5
75~79才	2 0.7	1 0.3	3 1.0	6 2.0	1 0.3	4 1.3	0 0.0	5 1.7	1 0.3	4 1.3	1 0.3	7 2.3	7 0.7	11 3.7	5 1.7	12 4.0	2 0.7
80才以上	1 0.3	3 0.8	1 0.3	1 0.3	2 0.5	2 1.0	2 0.5	2 0.5	2 1.3	5 1.0	4 1.8	7 2.1	4 2.6	10 2.6	10 0.5	6 1.6	3 0.8
不明	0 0.0	0 0.0	0 0.0	0 0.0	0 0.0	0 0.0	0 0.0	0 0.0	0 0.0	0 0.0	0 0.0	0 0.0	0 0.0	0 0.0	0 0.0	0 0.0	0 0.0



	大阪市阿倍野区	大阪市住之江区	大阪市住吉区	大阪市東住吉区	大阪市平野区	大阪市西成区	兵庫	京都府	奈良	和歌山	滋賀	その他	不明	計
14才以下	0 0.0	0 0.0	1 12.5	0 0.0	0 0.0	0 0.0	0 0.0	0 0.0	0 0.0	0 0.0	0 0.0	0 0.0	0 0.0	8 100.0
15~19才	0 0.0	3 6.6	1 0.5	3 1.6	4 2.1	3 1.6	7 5.3	10 3.7	4 2.1	4 2.1	0 0.0	1 0.5	0 0.0	187 100.0
20~24才	10 1.6	7 1.2	11 1.8	15 2.5	19 3.1	9 1.5	41 6.8	3 0.5	17 2.8	9 1.5	4 0.7	19 3.1	2 0.3	607 100.0
25~29才	11 1.0	12 1.1	31 2.8	20 1.8	23 2.1	27 2.4	71 6.4	13 1.2	22 2.0	12 1.1	3 0.3	47 4.2	6 0.5	1,118 100.0
30~34才	22 1.3	28 1.6	42 2.4	39 2.2	38 2.2	45 2.6	107 6.2	30 1.7	24 1.4	28 1.6	7 0.4	61 3.5	9 0.5	1,737 100.0
35~39才	20 1.3	21 1.4	38 2.5	25 1.6	32 2.1	49 3.2	92 6.1	19 1.3	42 2.8	20 1.3	8 0.5	54 3.6	29 1.9	1,518 100.0
40~44才	12 0.7	31 1.8	51 2.9	27 1.6	47 2.7	63 3.6	104 6.0	22 1.3	30 1.7	35 2.0	11 0.6	53 3.0	33 1.9	1,741 100.0
45~49才	17 1.0	29 1.7	31 1.9	28 6.7	50 3.0	62 3.7	95 5.7	25 1.5	42 2.5	35 2.1	10 0.6	47 2.8	43 2.6	1,669 100.0
50~54才	26 2.2	14 1.2	25 2.1	17 1.5	27 2.3	59 5.1	74 6.3	10 0.9	19 1.6	21 1.8	6 0.5	30 2.6	24 2.1	1,167 100.0
55~59才	11 1.5	6 0.8	18 2.5	9 1.3	18 2.5	38 5.4	46 6.5	10 1.4	11 1.5	12 1.7	3 0.4	19 2.7	14 2.0	710 100.0
60~64才	9 2.1	3 0.7	15 3.4	5 1.1	8 1.8	11 2.5	25 5.7	4 0.9	6 1.4	9 2.1	3 0.7	7 1.6	13 3.0	436 100.0
65~69才	5 1.1	4 0.9	12 2.7	8 1.8	11 2.5	25 5.7	26 5.9	5 1.1	4 0.9	8 1.8	0 0.0	11 2.5	13 2.9	442 100.0
70~74才	8 2.1	4 1.1	5 1.3	6 1.6	9 2.4	20 5.3	14 3.7	1 0.3	6 1.6	6 1.6	0 0.0	4 1.1	10 2.6	378 100.0
75~79才	7 2.3	2 0.7	8 2.7	3 1.0	7 2.3	8 2.7	25 3.3	2 0.7	3 1.0	5 1.7	1 0.3	1 0.3	5 1.7	300 100.0
80才以上	11 2.9	2 0.5	15 3.9	6 1.6	7 1.8	16 4.2	21 5.5	1 0.3	13 3.4	5 1.3	0 0.0	8 2.1	10 2.6	382 100.0
不明	1 14.3	0 0.0	0 0.0	0 0.0	0 0.0	0 0.0	0 0.0	0 0.0	0 0.0	0 0.0	0 0.0	0 0.0	0 0.0	7 100.0

表I-3 年齢×入院期間(昭和53年度退院者)

	12 カ月未 満	24 カ月未 満	36 カ月未 満	48 カ月未 満	60 カ月未 満	72 カ月未 満	84 カ月未 満	84 カ月以 上	不 明	計
14才以下	7 87.5	0 0.0	0 0.0	0 0.0	0 0.0	0 0.0	0 0.0	1 12.5	0 0.0	8 100.0
15~19才	180 96.2	7 3.7	0 0.0	0 0.0	0 0.0	0 0.0	0 0.0	0 0.0	0 0.0	187 100.0
20~24才	548 90.3	39 6.4	11 1.8	4 0.7	1 0.2	2 0.3	0 0.0	2 0.4	0 0.0	607 100.0
25~29才	952 85.1	105 9.4	34 3.0	16 1.4	4 0.4	1 0.1	4 0.4	2 0.2	0 0.0	1,118 100.0
30~34才	1,451 83.5	155 8.9	49 2.8	25 1.4	19 1.1	17 1.0	4 0.2	15 0.9	2 0.1	1,737 100.0
35~39才	1,255 82.7	133 8.8	46 3.0	22 1.4	15 1.0	9 0.6	9 0.6	28 1.9	1 0.1	1,518 100.0
40~44才	1,519 87.3	92 5.3	42 2.4	17 1.0	24 1.4	10 0.6	8 0.5	27 1.6	2 0.1	1,741 100.0
45~49才	1,428 85.6	94 5.6	38 2.3	28 1.7	14 0.8	11 0.7	13 0.8	43 2.6	0 0.0	1,669 100.0
50~54才	962 82.4	86 7.4	24 2.1	19 1.6	14 1.2	5 0.4	6 0.5	51 4.3	0 0.0	1,167 100.0
55~59才	579 81.5	34 4.8	20 2.8	15 2.1	9 1.3	8 1.1	4 0.6	41 5.8	0 0.0	710 100.0
60~64才	338 77.5	33 7.6	12 2.8	9 2.1	7 1.6	2 0.5	3 0.7	32 7.4	0 0.0	436 100.0
65~69才	335 75.7	35 7.9	22 5.0	15 3.4	8 1.8	3 0.7	6 1.4	18 4.1	0 0.0	442 100.0
70~74才	270 71.4	23 6.1	16 4.2	7 1.9	18 4.8	4 1.1	4 1.1	36 9.5	0 0.0	378 100.0
75~79才	204 68.7	38 12.7	19 6.3	8 2.7	6 2.0	3 1.0	0 0.0	20 6.7	0 0.0	300 100.0
80才以上	259 67.8	51 13.4	25 6.5	11 2.9	9 2.4	10 2.6	1 0.3	16 4.1	0 0.0	382 100.0
不明	5 71.5	2 28.6	0 0.0	0 0.0	0 0.0	0 0.0	0 0.0	0 0.0	0 0.0	7 100.0

表 I - 4 年齢×退院理由(昭和 53 年度退院者)

	全 治	軽 快	未 治	死 亡	事 故	転 院	不 明	計
14才以下	0 0.0	5 62.5	2 25.0	1 12.5	0 0.0	0 0.0	0 0.0	8 100.0
15~19才	10 5.3	139 74.3	28 15.0	0 0.0	1 0.5	9 4.8	0 0.0	187 100.0
20~24才	51 8.4	454 74.8	60 9.9	7 1.2	8 1.3	27 4.4	0 0.0	607 100.0
25~29才	85 7.6	902 80.7	89 8.0	5 0.4	2 0.2	35 3.1	0 0.0	1,118 100.0
30~34才	133 7.7	1,390 80.0	140 8.1	13 0.7	4 0.2	57 3.3	0 0.0	1,737 100.0
35~39才	110 7.2	1,217 80.2	106 7.0	16 1.1	8 0.5	60 4.0	1 0.1	1,518 100.0
40~44才	157 9.0	1,366 78.5	120 6.9	33 1.9	7 0.4	57 3.3	1 0.1	1,741 100.0
45~49才	145 8.7	1,300 77.9	103 6.2	39 2.3	7 0.4	75 4.5	0 0.0	1,669 100.0
50~54才	100 8.6	918 78.7	39 3.3	62 5.3	4 0.3	44 3.8	0 0.0	1,167 100.0
55~59才	61 3.6	508 71.5	32 4.5	63 8.9	2 0.3	44 6.2	0 0.0	710 100.0
60~64才	27 6.2	291 66.7	24 5.5	58 13.3	0 0.0	36 8.3	0 0.0	436 100.0
65~69才	28 6.3	265 60.0	32 7.2	81 18.3	2 0.5	34 7.7	0 0.0	442 100.0
70~74才	10 2.6	160 42.3	26 6.9	146 38.6	1 0.3	35 9.3	0 0.0	378 100.0
75~79才	4 1.3	65 21.7	24 8.0	182 60.7	0 0.0	25 8.3	0 0.0	300 100.0
80才以上	0 0.0	43 11.3	45 11.8	271 70.9	1 0.3	22 5.8	0 0.0	382 100.0
不 明	0 0.0	4 57.1	1 14.3	1 14.3	0 0.0	1 14.3	0 0.0	7 100.0

表 I - 5 年齢×病名(昭和 53 年度退院者)

	精神分裂病	接枝性分裂病	そうつ病	うつ病	てんかん	反応性精神病	非定型精神病	その他の精神病	老人性精神障害	脳器質性精神障害
14才以下	1	0	0	0	1	0	0	1	0	0
15~19才	12.5	0.0	0.0	0.0	12.5	0.0	0.0	12.5	0.0	0.0
20~24才	44	0	11	1	19	22	15	5	0	3
25~29才	23.5	0.0	5.9	0.5	10.2	11.8	8.0	2.7	0.0	1.6
30~34才	246	13	40	17	20	85	70	15	1?	2
35~39才	23.5	2.1	6.6	2.8	3.3	14.0	11.5	2.5	0.2	0.3
40~44才	592	10	54	22	19	116	128	36	0	4
45~49才	53.0	0.9	4.8	2.0	1.7	10.4	11.4	3.2	0.0	0.4
50~54才	907	18	52	32	28	181	173	57	1?	7
55~59才	52.2	1.0	3.0	1.8	1.6	10.4	10.0	3.3	0.1	0.4
60~64才	676	9	34	36	20	135	155	34	0	7
65~69才	44.5	0.6	2.2	2.4	1.3	8.9	10.2	2.2	0.0	0.5
70~74才	602	8	43	29	19	140	137	30	0	9
75~79才	34.6	0.5	2.5	1.7	1.1	8.0	7.9	1.7	0.0	0.5
80才以上	482	10	42	38	21	98	115	26	2	9
不明	28.9	0.6	2.5	2.3	1.3	5.9	6.9	1.6	0.1	0.5
アルコール中毒	354	3	47	37	16	79	69	23	12	19
麻薬覚醒剤中毒	30.3	0.3	4.0	3.2	1.4	6.8	5.9	2.0	1.0	1.6
その他の中毒	190	3	28	46	4	49	42	13	16	29
精神薄弱	26.8	0.4	3.9	6.5	0.6	6.9	5.9	1.8	2.3	4.1
神経症	121	0	17	21	5	36	21	7	43	22
人格異常	27.8	0.0	3.9	4.8	1.1	8.3	4.8	1.6	9.9	5.0
その他	71	0	20	34	3	19	13	3	132	29
診断未確定	16.1	0.0	4.5	7.7	0.7	4.3	2.9	0.7	29.9	6.6
不明	25	0	17	12	2	17	5	1	215	23
計	6.6	0.0	4.5	3.2	0.5	4.5	1.3	0.3	56.9	6.1
	11	0	7	11	1	3	0	3	233	15
	3.7	0.0	2.3	3.7	0.3	1.0	0.0	1.0	77.7	5.0
	4	0	4	1	0	0	0	1	361	8
	1.0	0.0	1.0	0.3	0.0	0.0	0.0	0.3	94.5	2.1
	0	0	0	0	0	0	0	1	2	0
	0.0	0.0	0.0	0.0	0.0	0.0	0.0	14.3	28.6	0.0
14才以下	0	0	0	3	2	0	0	0	0	8
15~19才	0.0	0.0	0.0	37.5	25.0	0.0	0.0	0.0	0.0	100.0
20~24才	0	1	8	8	17	1	24	8	0	187
25~29才	0.0	0.5	4.3	4.3	9.1	0.5	12.8	4.3	0.0	100.0
30~34才	4	10	16	17	20	3	12	16	0	607
35~39才	0.7	1.6	2.6	2.8	3.3	0.5	2.0	2.6	0.0	100.0
40~44才	26	11	30	9	35	2	12	12	0	1,118
45~49才	2.3	1.0	2.7	0.8	3.1	0.2	1.1	1.1	0.0	100.0
50~54才	133	46	15	18	33	10	6	20	0	1,737
55~59才	7.7	2.6	0.9	1.0	1.9	0.6	0.3	1.2	0.0	100.0
60~64才	323	24	15	9	24	4	6	7	0	1,518
65~69才	21.3	1.6	1.0	0.6	1.6	0.3	0.4	0.5	0.0	100.0
70~74才	652	16	12	6	20	6	1	11	0	1,741
75~79才	37.4	0.9	0.7	0.3	1.1	0.3	0.1	0.6	0.0	100.0
80才以上	751	7	13	5	30	6	2	11	1	1,669
不明	45.0	0.4	0.8	0.3	1.8	0.4	0.1	0.7	0.1	100.0
	469	4	6	5	11	1	3	9	0	1,167
	40.2	0.3	0.5	0.4	0.9	0.1	0.3	0.8	0.0	100.0
	261	0	4	4	9	3	2	7	0	710
	36.8	0.0	0.6	0.6	1.3	0.4	0.3	1.0	0.0	100.0
	125	0	1	6	9	0	0	1	1	436
	28.7	0.0	0.2	1.4	2.1	0.0	0.0	0.2	0.2	100.0
	106	0	3	1	2	1	0	5	0	442
	24.0	0.0	0.7	0.2	0.5	0.2	0.0	1.1	0.0	100.0
	54	0	2	0	3	0	0	2	0	378
	14.3	0.0	0.5	0.0	0.8	0.0	0.0	0.5	0.0	100.0
	14	0	0	0	2	0	0	0	0	300
	4.7	0.0	0.0	0.0	0.7	0.0	0.0	0.0	0.0	100.0
	2	0	0	0	1	0	0	0	0	382
	0.5	0.0	0.0	0.0	0.3	0.0	0.0	0.0	0.0	100.0
	1	0	0	3	0	0	0	0	0	7
	14.3	0.0	0.0	42.9	0.0	0.0	0.0	0.0	0.0	100.0

表 I - 6 年齢×費用区分(昭和 53 年度退院者)

大阪府	費用区分						計
	私費	生保	国保	健保	その他	不明	
14才以下	0 0.0	1 12.5	0 0.0	3 37.5	1 12.5	3 37.5	8 100.0
15~19才	1 0.5	12 6.4	63 33.7	106 56.7	1 0.5	4 2.1	187 100.0
20~24才	0 0.0	59 9.7	208 34.5	312 52.9	2 0.3	17 2.8	607 100.0
25~29才	3 0.3	186 16.6	349 31.2	530 47.4	2 0.2	48 4.3	1,118 100.0
30~34才	4 0.2	412 23.7	545 31.4	717 41.3	1 0.1	58 3.3	1,737 100.0
35~39才	0 0.0	575 37.9	369 24.3	530 34.9	1 0.1	43 2.8	1,518 100.0
40~44才	2 0.1	757 43.5	398 22.9	536 30.8	3 0.2	45 2.6	1,741 100.0
45~49才	0 0.0	766 45.9	323 19.4	528 31.6	3 0.2	49 2.9	1,669 100.0
50~54才	2 0.2	474 40.6	230 19.7	429 36.8	4 0.3	28 2.4	1,167 100.0
55~59才	0 0.0	262 36.9	198 27.9	235 29.6	2 0.3	13 1.8	710 100.0
60~64才	3 0.7	153 35.1	139 31.9	129 29.6	2 0.5	10 2.3	436 100.0
65~69才	0 0.0	121 27.4	168 38.0	141 31.9	0 0.0	12 2.7	442 100.0
70~74才	0 0.0	74 19.6	188 49.7	107 28.3	3 0.8	6 1.6	378 100.0
75~79才	0 0.0	55 18.3	130 43.3	107 35.7	2 0.7	6 2.0	300 100.0
80才以上	0 0.0	67 17.5	156 40.8	145 38.0	3 0.8	11 2.9	382 100.0
不明	0 0.0	0 0.0	1 14.3	3 42.9	1 14.3	2 28.6	7 100.0

表 I - 7 年齢×家族の受入れ(昭和 53 年度退院者)

大阪府	家族の受入れ						計
	協力的	普通	無関心	拒否的	家族なし	不明	
14才以下	4 50.0	3 37.5	0 0.0	0 0.0	0 0.0	1 12.5	8 100.0
15~19才	46 24.6	129 69.0	2 1.1	2 1.1	0 0.0	8 4.3	187 100.0
20~24才	141 23.2	425 70.0	5 0.8	11 1.8	8 1.3	17 2.8	607 100.0
25~29才	227 20.3	810 72.5	22 2.0	10 0.9	23 2.1	26 2.3	1,118 100.0
30~34才	311 20.3	1,252 72.1	44 2.5	22 1.3	41 2.4	67 3.9	1,737 100.0
35~39才	236 15.5	1,053 69.4	50 3.3	30 2.0	93 6.1	56 3.7	1,518 100.0
40~44才	241 13.8	1,153 66.2	56 3.2	41 2.4	156 9.0	9.4 5.4	1,741 100.0
45~49才	214 12.8	1,063 63.7	67 4.0	34 2.0	193 11.6	98 5.9	1,669 100.0
50~54才	150 12.9	748 64.1	40 3.4	26 2.2	133 11.4	70 6.0	1,167 100.0
55~59才	83 11.7	476 67.0	22 3.1	17 2.4	67 9.4	45 6.3	710 100.0
60~64才	59 13.5	280 64.2	22 5.0	11 2.5	38 8.7	26 6.0	436 100.0
65~69才	81 18.3	264 59.7	12 2.7	6 1.4	34 7.7	45 10.2	442 100.0
70~74才	50 13.2	228 60.3	10 2.6	7 1.9	21 5.6	62 16.4	378 100.0
75~79才	34 11.3	157 52.3	4 1.3	1 0.3	20 6.7	84 28.0	300 100.0
80才以上	44 11.5	170 44.5	5 1.3	7 1.8	23 6.0	133 34.8	382 100.0
不明	3 42.9	4 57.1	0 0.0	0 0.0	0 0.0	0 0.0	7 100.0

表 I - 8 居所×性別(昭和 53 年度退院者)

	男	女	不明	計		男	女	不明	計
池田市	51 65.4	27 34.6	0 0.0	78 100.0	大阪府福島区	76 59.8	51 40.2	0 0.0	127 100.0
豊能町・能勢町	10 52.6	9 47.4	0 0.0	19 100.0	大阪府此花区	86 72.3	33 27.7	0 0.0	119 100.0
箕面市	29 49.2	30 50.8	0 0.0	59 100.0	大阪府東区	20 64.5	11 35.5	0 0.0	31 100.0
豊中市	235 55.0	192 45.0	0 0.0	427 100.0	大阪府西区	36 64.3	20 35.7	0 0.0	56 100.0
吹田市	175 61.6	109 38.4	0 0.0	284 100.0	大阪府港区	165 80.1	41 19.9	0 0.0	206 100.0
摂津市	41 58.6	29 41.4	0 0.0	70 100.0	大阪府大正区	76 67.3	37 32.7	0 0.0	113 100.0
茨木市	113 60.8	73 39.2	0 0.0	186 100.0	大阪府天王寺区	36 52.9	32 47.1	0 0.0	68 100.0
高槻市	189 50.8	183 49.2	0 0.0	372 100.0	大阪府南区	22 44.0	28 56.0	0 0.0	50 100.0
枚方市	121 51.5	114 48.5	0 0.0	235 100.0	大阪府浪速区	92 64.3	51 35.7	0 0.0	143 100.0
寝屋川市	161 61.9	99 38.1	0 0.0	260 100.0	大阪府大淀区	62 68.1	29 31.9	0 0.0	91 100.0
守口市	121 59.6	82 40.4	0 0.0	203 100.0	大阪府西淀川区	96 62.7	57 37.3	0 0.0	153 100.0
門真市	92 61.3	58 38.7	0 0.0	150 100.0	大阪府淀川区	132 65.0	71 35.0	0 0.0	203 100.0
四条畷市	55 59.8	37 40.2	0 0.0	92 100.0	大阪府東淀川区	137 65.6	72 34.4	0 0.0	209 100.0
大東市	71 57.3	53 42.7	0 0.0	124 100.0	大阪府東成区	79 61.7	49 38.3	0 0.0	128 100.0
東大阪市	344 59.2	237 40.8	0 0.0	581 100.0	大阪府生野区	205 62.1	125 37.9	0 0.0	330 100.0
八尾市	160 61.1	102 38.9	0 0.0	262 100.0	大阪府旭区	73 53.3	64 46.7	0 0.0	137 100.0
柏原市	44 72.1	17 27.9	0 0.0	61 100.0	大阪府城東区	114 56.2	89 43.8	0 0.0	203 100.0
松原市	113 61.4	71 38.6	0 0.0	184 100.0	大阪府鶴見区	89 71.8	35 28.2	0 0.0	124 100.0
藤井寺市	125 67.2	61 32.8	0 0.0	186 100.0	大阪府阿倍野区	90 52.9	80 47.1	0 0.0	170 100.0
狭山町・美原町	34 57.6	25 42.4	0 0.0	59 100.0	大阪府住之江区	116 69.9	50 30.1	0 0.0	166 100.0
富田林市	84 61.8	52 38.2	0 0.0	136 100.0	大阪府住吉区	177 58.2	126 41.4	0 0.0	304 100.0
河内長野市	34 44.2	43 55.8	0 0.0	77 100.0	大阪府東住吉区	118 55.9	93 44.1	0 0.0	211 100.0
和泉市	109 58.3	78 41.7	0 0.0	187 100.0	大阪府平野区	208 69.3	92 30.7	0 0.0	300 100.0
泉大津市	110 55.3	89 44.7	0 0.0	199 100.0	大阪府西成区	305 70.1	130 29.9	0 0.0	435 100.0
岸和田市	211 65.1	113 34.9	0 0.0	324 100.0	兵庫県	460 61.3	291 38.7	0 0.0	751 100.0
貝塚市	82 65.6	43 34.4	0 0.0	125 100.0	京都府	106 69.7	46 30.3	0 0.0	152 100.0
泉佐野市	106 60.2	70 39.8	0 0.0	176 100.0	奈良県	147 60.5	96 39.5	0 0.0	243 100.0
尾崎市	107 59.1	74 40.9	0 0.0	181 100.0	和歌山県	150 71.8	59 28.2	0 0.0	209 100.0
堺市	564 59.1	374 39.8	1 0.1	939 100.0	滋賀県	42 75.0	14 25.0	0 0.0	56 100.0
大阪市北区	34 70.8	14 29.2	0 0.0	48 100.0	その他	247 68.2	115 31.8	0 0.0	362 100.0
大阪市都島区	36 58.1	26 41.9	0 0.0	62 100.0	不明	187 88.6	24 11.4	0 0.0	211 100.0

表 I - 9 居所×入院期間(昭和 53 年度退院者)

	12 カ月未 満	24 カ月未 満	36 カ月未 満	48 カ月未 満	60 カ月未 満	72 カ月未 満	84 カ月未 満	84 カ月以 上	不 明	計
池田市	67 85.9	3 3.8	2 2.6	3 3.8	0 0.0	1 1.3	0 0.0	2 2.6	0 0.0	78 100.0
豊能町・能勢町	17 89.5	0 0.0	1 5.3	0 0.0	0 0.0	1 5.3	0 0.0	0 0.0	0 0.0	19 100.0
箕面市	47 79.7	4 6.8	3 5.1	3 5.1	0 0.0	0 0.0	0 0.0	2 3.4	0 0.0	59 100.0
豊中市	351 82.2	32 7.5	19 4.4	4 0.9	1 0.2	2 0.5	3 0.7	14 3.3	1 0.2	427 100.0
吹田市	241 74.8	19 6.7	5 1.8	5 1.8	4 1.4	1 0.4	2 0.7	7 2.5	0 0.0	284 100.0
摂津市	66 94.3	2 2.9	0 0.0	0 0.0	0 0.0	0 0.0	1 1.4	1 1.4	0 0.0	70 100.0
茨木市	162 87.1	7 3.8	6 3.2	2 1.1	1 0.5	2 1.1	0 0.0	6 3.2	0 0.0	186 100.0
高槻市	308 82.8	23 6.2	14 3.8	6 1.6	4 1.1	2 0.5	2 0.5	12 3.2	1 0.3	372 100.0
枚方市	200 85.1	22 9.4	5 2.1	2 0.9	1 0.4	1 0.4	1 0.4	3 1.3	0 0.0	235 100.0
寝屋川市	218 83.8	28 10.8	5 1.9	2 0.8	2 0.8	2 0.8	0 0.0	3 1.2	0 0.0	260 100.0
守口市	167 82.3	24 11.8	2 1.0	3 1.5	3 1.5	0 0.0	2 1.0	2 1.0	0 0.0	203 100.0
門真市	135 90.0	6 4.0	3 2.0	1 0.7	2 1.3	2 1.3	1 0.7	0 0.0	0 0.0	150 100.0
四条畷市	77 83.7	8 8.7	3 3.3	1 1.1	0 0.0	0 0.0	0 0.0	3 3.3	0 0.0	92 100.0
大東市	105 84.6	10 8.1	2 1.6	2 1.6	2 1.6	2 1.6	0 0.0	1 0.8	0 0.0	124 100.0
東大阪市	457 78.7	51 8.8	13 2.2	17 2.9	6 1.0	1 0.2	4 0.7	31 5.3	1 0.2	581 100.0
八尾市	224 85.5	17 6.5	3 1.1	3 1.1	4 1.5	1 1.5	1 0.4	6 2.3	0 0.0	262 100.0
柏原市	48 78.7	3 4.9	7 11.5	0 0.0	1 1.6	0 0.0	2 3.3	0 0.0	0 0.0	61 100.0
松原市	161 87.5	11 6.0	0 0.0	4 2.2	2 1.1	0 0.0	0 0.0	6 3.2	0 0.0	184 100.0
藤井寺市	158 85.0	10 5.4	4 2.2	2 1.6	3 1.1	1 0.5	3 1.6	5 2.7	0 0.0	186 100.0
狭山町・美原町	50 84.7	5 8.5	3 5.1	1 1.7	0 0.0	0 0.0	0 0.0	0 0.0	0 0.0	59 100.0
富田林市	121 89.0	10 7.4	1 0.7	0 0.0	2 1.5	0 0.0	0 0.0	2 1.5	0 0.0	136 100.0
河内長野市	66 85.7	7 9.1	1 1.3	2 2.6	1 1.3	0 0.0	0 0.0	0 0.0	0 0.0	77 100.0
和泉市	170 90.9	11 5.9	3 1.6	0 0.0	0 0.0	0 0.0	1 0.5	2 1.1	0 0.0	187 100.0
泉大津市	164 82.5	16 8.0	7 3.5	2 1.0	3 1.5	1 0.5	2 1.0	4 2.0	0 0.0	199 100.0
岸和田市	277 85.5	18 5.6	10 3.1	6 1.9	3 0.9	3 0.9	1 0.3	6 1.5	0 0.0	324 100.0
貝塚市	94 75.2	18 14.4	2 1.6	3 2.4	1 0.8	0 0.0	1 0.8	6 4.8	0 0.0	125 100.0
泉佐野市	153 86.9	6 3.4	5 2.8	0 0.0	4 2.3	2 1.1	0 0.0	6 3.4	0 0.0	176 100.0
尾崎市	154 85.1	9 5.0	5 2.8	2 1.1	2 1.1	3 1.7	0 0.0	6 3.4	0 0.0	181 100.0
堺市	784 83.5	73 7.8	25 2.7	13 1.4	12 1.3	4 0.4	3 0.3	25 2.6	0 0.0	939 100.0
大阪市北区	34 70.9	7 14.6	3 6.3	0 0.0	0 0.0	0 0.0	0 0.0	4 8.4	0 0.0	48 100.0
大阪市都島区	48 77.4	3 4.8	2 3.2	2 3.2	3 4.8	0 0.0	0 0.0	4 6.4	0 0.0	62 100.0

	12 方 月 未 満	24 方 月 未 満	36 方 月 未 満	48 方 月 未 満	60 方 月 未 満	72 方 月 未 満	84 方 月 未 満	84 方 月 以 上	不 明	計
大 阪 市 福 島 区	109 85.8	9 7.1	5 3.9	2 1.6	0 0.0	0 0.0	0 0.0	2 1.6	0 0.0	127 100.0
大 阪 市 此 花 区	97 81.5	6 5.0	3 2.5	3 2.5	4 3.4	0 0.0	0 0.0	6 5.0	0 0.0	119 100.0
大 阪 市 東 区	22 71.0	6 19.4	0 0.0	1 3.2	1 3.2	0 0.0	1 3.2	0 0.0	0 0.0	31 100.0
大 阪 市 西 区	44 78.6	6 10.7	2 3.6	0 0.0	1 1.8	1 1.8	0 0.0	2 3.6	0 0.0	56 100.0
大 阪 市 港 区	166 80.6	16 7.8	9 4.4	1 0.5	3 1.5	1 0.5	3 1.5	7 3.4	0 0.0	206 100.0
大 阪 市 大 正 区	86 76.1	11 9.7	6 5.3	3 2.7	3 2.7	0 0.0	1 0.9	3 2.7	0 0.0	113 100.0
大 阪 市 天 王 寺 区	54 79.4	4 5.9	3 4.4	1 1.5	1 1.5	0 0.0	0 0.0	5 7.4	0 0.0	68 100.0
大 阪 市 南 区	38 76.0	7 14.0	1 2.0	0 0.0	1 2.0	0 0.0	0 0.0	3 6.0	0 0.0	50 100.0
大 阪 市 浪 速 区	117 81.8	11 7.7	5 3.5	5 3.5	1 0.7	1 0.7	1 0.7	2 1.4	0 0.0	143 100.0
大 阪 市 大 淀 区	70 76.9	7 7.7	2 2.2	1 1.1	3 3.3	2 2.2	0 0.0	6 6.6	0 0.0	91 100.0
大 阪 市 西 淀 川 区	126 82.4	14 9.2	4 2.6	4 2.6	1 0.7	0 0.0	1 0.7	3 2.0	0 0.0	153 100.0
大 阪 市 淀 川 区	171 84.2	16 7.9	6 3.0	2 1.0	1 0.5	2 1.0	2 1.0	3 1.5	0 0.0	203 100.0
大 阪 市 東 淀 川 区	172 82.3	14 6.7	9 4.3	4 1.9	3 1.4	5 2.4	1 0.5	1 0.5	0 0.0	209 100.0
大 阪 市 東 成 区	102 79.7	13 10.2	2 1.6	5 3.9	0 0.0	2 1.6	0 0.0	4 3.2	0 0.0	128 100.0
大 阪 市 生 野 区	260 78.7	28 8.5	11 3.3	7 2.1	5 1.5	5 1.5	1 0.3	13 3.9	0 0.0	330 100.0
大 阪 市 旭 区	113 82.4	12 8.8	4 2.9	3 2.2	0 0.0	0 0.0	0 0.0	5 3.6	0 0.0	137 100.0
大 阪 市 城 東 区	161 79.3	15 7.4	8 3.9	5 2.5	3 1.5	3 1.5	2 1.0	6 3.0	0 0.0	203 100.0
大 阪 市 鶴 見 区	103 83.1	10 8.1	4 3.2	2 1.6	2 1.6	0 0.0	0 0.0	3 2.4	0 0.0	124 100.0
大 阪 市 阿 倍 野 区	135 79.4	12 7.1	6 3.5	5 2.9	4 2.4	2 1.2	1 0.6	5 2.9	0 0.0	170 100.0
大 阪 市 住 之 江 区	147 88.5	11 6.6	5 3.0	1 0.6	0 0.0	0 0.0	0 0.0	2 1.2	0 0.0	166 100.0
大 阪 市 住 吉 区	260 85.6	21 6.9	8 2.6	4 1.3	1 0.3	2 0.7	1 0.3	7 2.3	0 0.0	304 100.0
大 阪 市 東 住 吉 区	179 84.8	9 4.3	9 4.3	2 0.9	3 1.4	2 0.9	1 0.5	6 2.8	0 0.0	211 100.0
大 阪 市 平 野 区	263 87.7	13 4.3	4 1.3	2 0.7	4 1.3	2 0.7	5 1.7	7 2.3	0 0.0	300 100.0
大 阪 市 西 成 区	354 81.4	36 8.3	15 3.4	1 0.2	9 2.1	3 0.7	2 0.5	15 3.4	0 0.0	435 100.0
兵 庫 県	637 84.8	53 7.1	22 2.9	13 1.7	8 1.1	6 0.8	3 0.4	9 1.2	0 0.0	751 100.0
京 都 府	135 88.8	8 5.3	2 1.3	3 2.0	2 1.3	0 0.0	0 0.0	2 1.3	0 0.0	152 100.0
奈 良 県	196 80.7	28 11.5	5 2.1	2 0.8	5 2.1	3 1.2	0 0.0	4 1.6	0 0.0	243 100.0
和 歌 山 県	182 87.1	13 6.2	5 2.4	2 1.0	3 1.4	1 0.5	0 0.0	3 1.4	0 0.0	209 100.0
滋 賀 県	51 91.1	3 5.4	0 0.0	0 0.0	0 0.0	1 1.8	0 0.0	1 1.8	0 0.0	56 100.0
そ の 他	276 76.2	34 9.4	20 5.5	11 3.0	3 0.8	5 1.4	3 0.8	8 2.2	2 0.6	362 100.0
不 明	144 68.3	18 8.5	9 4.3	9 4.3	7 3.3	1 0.5	3 1.4	20 9.4	0 0.0	211 100.0

表 I-10 居所×退院理由(昭和 53 年度退院者)

	全 治	軽 快	未 治	死 亡	事 故	転 院	不 明	計
池 田 市	17 21.8	53 67.9	4 5.1	1 1.3	0 0.0	3 3.8	0 0.0	78 100.0
豊能町・能勢町	7 36.8	8 42.1	1 5.3	1 5.3	1 5.3	1 5.3	0 0.0	19 100.0
箕 面 市	13 22.0	40 67.8	2 3.4	3 5.1	0 0.0	1 1.7	0 0.0	59 100.0
豊 中 市	76 17.8	280 65.6	34 8.0	25 5.9	1 0.2	11 2.6	0 0.0	427 100.0
吹 田 市	12 4.2	225 49.2	20 7.0	14 4.9	1 0.4	12 4.2	0 0.0	284 100.0
摂 津 市	6 8.6	52 74.3	7 10.0	2 2.9	0 0.0	0 4.3	0 0.0	70 100.0
茨 木 市	8 4.3	138 74.2	17 9.1	8 4.3	2 1.1	13 7.0	0 0.0	186 100.0
高 槻 市	14 3.8	290 78.0	30 8.1	14 3.8	1 0.3	23 6.2	0 0.0	372 100.0
枚 方 市	14 6.0	176 74.9	15 6.4	11 4.7	0 0.0	19 8.1	0 0.0	235 100.0
寝 屋 川 市	4 1.5	205 78.8	22 8.5	12 4.6	3 1.2	14 5.4	0 0.0	260 100.0
守 口 市	8 3.9	161 79.3	14 6.9	9 4.4	0 0.0	11 5.4	0 0.0	203 100.0
門 真 町	8 5.3	114 76.0	12 8.0	8 5.3	0 0.0	8 5.3	0 0.0	150 100.0
四 条 畷 市	6 6.5	64 69.6	10 10.9	8 8.7	1 1.1	3 3.3	0 0.0	92 100.0
大 東 市	7 5.6	93 75.0	9 7.3	9 7.3	0 0.0	6 4.8	0 0.0	124 100.0
東 大 阪 市	39 6.7	439 75.6	37 6.4	33 5.7	1 0.2	32 5.5	0 0.0	581 100.0
八 尾 市	12 4.6	211 80.5	20 7.6	14 5.3	1 0.4	4 1.5	0 0.0	262 100.0
柏 原 市	1 1.6	49 80.3	3 4.9	3 4.9	1 1.6	4 6.6	0 0.0	61 100.0
松 原 市	3 1.6	151 82.1	15 8.2	8 4.3	0 0.0	7 3.8	0 0.0	184 100.0
藤 井 寺 市	7 3.8	128 68.8	18 9.7	20 10.8	3 1.6	10 5.4	0 0.0	186 100.0
狭山町・美原町	4 6.8	44 74.6	2 3.4	5 8.5	0 0.0	4 6.8	0 0.0	59 100.0
富 田 林 市	17 12.5	88 64.7	12 8.8	9 6.6	0 0.0	10 7.4	0 0.0	136 100.0
河 内 長 野 市	9 11.7	50 64.9	6 7.8	6 7.8	1 1.3	5 6.5	0 0.0	77 100.0
和 泉 市	13 7.0	145 77.5	9 4.8	14 7.5	0 0.0	6 3.2	0 0.0	187 100.0
泉 大 津 市	7 3.5	147 73.9	12 6.0	29 14.6	1 0.5	3 1.5	0 0.0	199 100.0
岸 和 田 市	24 7.4	228 70.4	29 9.0	28 8.6	1 0.3	14 4.3	0 0.0	324 100.0
貝 塚 市	5 4.0	73 58.4	14 11.2	19 15.2	0 0.0	14 11.2	0 0.0	125 100.0
泉 佐 野 市	10 5.7	130 73.9	12 6.8	13 7.4	2 1.1	9 5.1	0 0.0	176 100.0
尾 崎 市	2 1.1	134 74.0	14 7.7	22 12.2	1 0.6	8 4.4	0 0.0	181 100.0
堺 市	61 6.5	667 71.0	52 5.5	101 10.8	2 0.2	56 6.0	0 0.0	939 100.0
大 阪 市 北 区	1 2.1	32 66.7	5 10.4	5 10.4	2 4.2	3 6.3	0 0.0	48 100.0
大 阪 市 都 島 区	4 6.5	45 72.6	3 4.8	7 11.3	0 0.0	3 4.8	0 0.0	62 100.0



	全 治	軽 快	未 治	死 亡	事 故	転 院	不 明	計
大 阪 市 福 島 区	13 10.2	98 77.2	6 4.7	7 5.5	0 0.0	3 2.4	0 0.0	127 100.0
大 阪 市 此 花 区	15 12.6	87 73.1	5 4.2	11 9.2	0 0.0	1 0.8	0 0.0	119 100.0
大 阪 市 東 区	1 3.2	24 77.4	0 0.0	5 16.1	0 0.0	1 3.2	0 0.0	31 100.0
大 阪 市 西 区	4 7.1	42 75.0	3 5.4	5 8.9	0 0.0	2 3.6	0 0.0	56 100.0
大 阪 市 港 区	28 13.6	149 72.3	12 5.8	10 4.9	0 0.0	7 3.4	0 0.0	206 100.0
大 阪 市 大 正 区	16 14.2	72 63.7	8 7.1	16 14.2	0 0.0	1 0.9	0 0.0	113 100.0
大 阪 市 天 王 寺 区	1 1.5	43 63.2	5 7.4	8 11.8	1 1.5	10 14.7	0 0.0	68 100.0
大 阪 市 南 区	3 6.0	36 72.0	5 10.0	4 8.0	0 0.0	2 4.0	0 0.0	50 100.0
大 阪 市 浪 速 区	18 12.6	94 65.7	10 7.0	13 9.1	1 0.7	7 4.9	0 0.0	143 100.0
大 阪 市 大 淀 区	10 11.0	63 69.2	5 5.5	4 4.4	1 1.1	8 8.8	0 0.0	91 100.0
大 阪 市 西 淀 川 区	12 7.8	109 71.2	14 9.2	13 8.5	0 0.0	5 3.5	0 0.0	153 100.0
大 阪 市 淀 川 区	19 9.4	146 71.9	23 11.3	11 5.4	0 0.0	4 2.0	0 0.0	203 100.0
大 阪 市 東 淀 川 区	15 7.2	154 73.7	15 7.2	15 7.2	2 1.0	8 3.8	0 0.0	209 100.0
大 阪 市 東 成 区	11 8.6	84 65.6	10 7.8	19 14.8	0 0.0	4 3.1	0 0.0	128 100.0
大 阪 市 生 野 区	20 6.1	242 73.3	24 7.3	38 11.5	0 0.0	6 1.8	0 0.0	330 100.0
大 阪 市 旭 区	13 9.5	90 65.7	11 8.0	12 8.8	1 0.7	10 7.3	0 0.0	137 100.0
大 阪 市 城 東 区	15 7.4	141 69.5	13 6.4	24 11.8	1 0.5	9 4.4	0 0.0	203 100.0
大 阪 市 鶴 見 区	8 6.5	90 72.6	9 7.3	10 8.1	0 0.0	7 5.6	0 0.0	124 100.0
大 阪 市 阿 倍 野 区	9 5.3	127 74.7	4 2.4	26 15.3	0 0.0	4 2.4	0 0.0	170 100.0
大 阪 市 住 之 江 区	9 5.4	141 84.9	7 4.2	6 3.6	1 0.6	2 1.2	0 0.0	166 100.0
大 阪 市 住 吉 区	19 6.3	217 71.4	15 4.9	31 10.2	4 1.3	18 5.9	0 0.0	304 100.0
大 阪 市 東 住 吉 区	14 6.6	151 71.6	17 8.1	15 7.1	2 0.9	12 5.7	0 0.0	211 100.0
大 阪 市 平 野 区	23 7.7	222 74.0	20 6.7	25 8.3	2 0.7	8 2.7	0 0.0	300 100.0
大 阪 市 西 成 区	23 5.3	329 75.6	26 6.0	41 9.4	0 0.0	15 3.4	0 0.0	435 100.0
兵 庫 県	71 9.5	553 73.6	45 6.0	55 7.3	0 0.0	27 3.6	0 0.0	751 100.0
京 都 府	6 3.9	118 77.6	15 9.9	6 3.9	1 0.7	6 3.6	0 0.0	152 100.0
奈 良 県	16 6.6	192 79.0	15 6.2	7 2.9	1 0.4	12 4.9	0 0.0	243 100.0
和 歌 山 県	10 4.8	152 72.7	22 10.5	19 9.1	0 0.0	6 2.9	0 0.0	209 100.0
滋 賀 県	3 5.4	46 82.1	4 7.1	0 0.0	0 0.0	3 5.4	0 0.0	56 100.0
そ の 他	50 13.8	256 70.7	26 7.2	10 2.8	0 0.0	20 5.5	0 0.0	362 100.0
不 明	27 12.8	99 46.9	17 8.1	51 24.2	3 1.4	13 6.2	1 0.5	211 100.0

表 I - 11 居所×病名(昭和 53 年度退院者)

	精神分裂病	接枝性分裂病	そうつ病	うつ病	てんかん	反応性精神病	非定型精神病	その他の精神病	老人性精神障害	脳器質性精神障害
池田市	32 41.0	0 0.0	6 7.7	6 7.7	0 0.0	2 2.6	4 5.1	2 2.6	2 2.6	0 0.0
豊能町・能勢町	5 26.3	0 0.0	4 21.1	0 0.0	0 0.0	4 21.1	0 0.0	0 0.0	1 5.3	1 5.3
箕面市	26 44.1	0 0.0	2 3.4	3 5.1	0 0.0	6 10.2	0 0.0	2 3.4	5 8.5	0 0.0
豊中市	192 45.0	0 0.0	17 4.0	16 3.7	7 1.6	30 7.0	26 6.1	10 2.3	29 6.8	7 1.6
吹田市	101 35.6	4 1.4	12 4.2	7 2.5	5 1.8	22 7.7	32 11.3	14 4.9	16 5.6	1 0.4
摂津市	18 25.7	2 2.9	2 2.9	0 0.0	2 2.9	6 8.6	12 17.1	6 8.6	6 8.6	1 1.4
茨木市	55 29.6	2 1.1	10 5.4	6 3.2	1 0.5	16 8.6	19 10.2	13 7.0	6 3.2	2 1.1
高槻市	128 34.4	4 1.1	18 4.8	14 3.8	7 1.9	23 6.2	56 15.1	18 4.8	18 4.8	8 2.2
枚方市	68 28.9	2 0.9	13 5.5	6 2.6	3 1.3	35 14.9	41 17.4	6 2.6	14 6.0	2 0.9
寝屋川市	100 38.5	2 0.8	6 2.3	2 0.8	4 1.5	27 10.4	19 7.3	6 2.3	18 6.9	3 1.2
守口市	72 35.5	1 0.5	7 3.4	3 1.5	1 0.5	11 5.4	29 14.3	7 3.4	14 6.9	3 1.5
門真市	41 27.3	0 0.0	8 5.3	3 2.0	1 0.7	8 5.3	22 14.7	4 2.7	9 6.0	2 1.3
四条畷市	29 31.5	0 0.0	4 4.3	3 3.3	1 1.1	4 4.3	11 12.0	4 4.3	8 8.7	0 0.0
大東市	61 49.2	0 0.0	2 1.6	3 2.4	1 0.8	10 8.1	12 9.7	2 1.6	9 7.3	0 0.0
東大阪市	242 41.7	7 1.2	14 2.4	26 4.5	13 2.2	39 6.7	38 6.5	10 1.7	37 6.4	9 1.5
八尾市	87 33.2	2 0.8	6 2.3	8 3.1	3 1.1	44 16.8	12 4.6	6 2.3	17 6.5	5 1.9
柏原市	18 29.5	0 0.0	3 4.9	0 0.0	4 6.6	12 19.7	5 8.2	0 0.0	5 8.2	0 0.0
松原市	82 44.6	1 0.5	12 6.5	3 1.6	0 0.0	11 6.0	15 8.2	1 0.5	11 6.0	2 1.1
藤井寺市	66 35.5	3 1.6	7 3.8	6 3.2	3 1.6	16 8.6	18 9.7	2 1.1	18 9.7	3 1.6
狭山町美原町	28 47.5	1 1.7	0 0.0	2 3.4	3 5.1	4 6.8	4 6.8	0 0.0	3 5.1	3 5.1
富田林市	47 34.6	0 0.7	6 4.4	1 0.7	4 2.9	16 11.8	7 5.1	2 1.5	13 9.6	0 0.0
河内長野市	31 40.3	0 0.0	1 1.3	3 3.9	1 1.3	9 11.7	9 11.7	0 0.0	10 13.0	2 2.6
和泉市	57 30.3	0 0.0	7 3.7	3 3.2	3 1.6	22 11.8	16 8.6	3 1.6	19 10.2	1 0.5
泉大津市	69 34.7	0 0.0	3 1.5	5 2.5	2 1.0	17 8.5	9 4.5	3 1.5	28 14.1	3 1.5
岸和田市	95 29.3	1 0.3	5 1.5	6 1.9	6 1.9	20 6.2	18 5.6	1 0.3	43 13.3	4 1.2
貝塚市	33 26.4	0 0.0	0 0.0	5 4.0	2 1.6	7 5.6	8 6.4	0 0.0	31 24.8	3 2.4
泉佐野市	60 34.1	1 0.6	2 1.1	5 2.8	2 1.1	19 10.8	13 7.4	7 4.0	12 6.8	3 6.7
尾崎	44 24.3	1 0.6	5 2.8	0 0.0	2 1.1	16 8.8	23 12.7	1 0.6	22 12.2	5 2.8
堺市	315 33.5	4 0.4	34 3.6	23 2.4	13 1.4	89 9.5	65 6.9	24 2.6	99 10.5	18 1.9
大阪市北区	17 35.4	0 0.0	2 4.2	1 2.1	1 2.1	1 2.1	6 12.5	4 8.3	4 8.3	0 0.0
大阪市都島区	31 50.0	0 0.0	1 1.6	2 3.2	0 0.0	10 16.1	3 4.8	0 0.0	5 8.1	2 3.2

	アルコール中毒	麻薬覚醒剤中毒	その他の中毒	精神薄弱	神経症	人格異常	その他	診断未確定	不明	計
池田市	21 26.9	0 0.0	0 0.0	0 0.0	2 2.6	0 0.0	0 0.0	1 1.3	0 0.0	78 100.0
豊能町・能勢町	3 15.8	0 0.0	1 5.3	0 0.0	0 0.0	0 0.0	0 0.0	0 0.0	0 0.0	19 100.0
箕面町	12 20.3	0 0.0	0 0.0	0 0.0	3 5.1	0 0.0	0 0.0	0 0.0	0 0.0	59 100.0
豊中町	74 17.3	0 0.0	11 0.2	0 0.0	10 2.3	0 0.0	0 0.0	8 1.9	0 0.0	427 100.0
吹田市	53 18.7	1 0.4	4 1.4	2 0.7	6 2.1	1 0.4	0 0.0	3 1.1	0 0.0	284 100.0
摂津市	10 14.3	1 1.4	2 2.9	0 0.0	0 0.0	0 0.0	0 0.0	2 2.9	0 0.0	70 100.0
茨木市	45 24.2	1 0.5	2 1.1	0 0.0	3 1.6	1 0.5	2 1.1	2 1.1	0 0.0	186 100.0
高槻市	65 17.5	1 0.3	2 0.5	1 0.3	4 1.1	1 0.3	1 0.3	3 0.8	0 0.0	372 100.0
枚方市	28 11.9	1 0.4	1 0.4	3 1.3	2 0.9	0 0.0	6 2.6	4 1.7	0 0.0	235 100.0
寝屋川市	53 20.4	2 0.8	4 1.5	1 0.4	4 1.5	3 1.2	6 2.3	0 0.0	0 0.0	260 100.0
守口市	37 18.2	3 1.5	5 2.5	1 0.5	4 2.0	2 1.0	2 1.0	1 0.5	0 0.0	203 100.0
門真市	43 28.7	1 0.7	0 0.0	1 0.7	4 2.7	0 0.0	0 0.0	3 2.0	0 0.0	350 100.0
四条畷市	17 18.5	0 0.0	2 2.2	2 2.2	2 2.2	0 0.0	2 2.2	3 3.3	0 0.0	92 100.0
大東市	19 15.3	1 0.8	3 2.4	0 0.0	1 0.8	0 0.0	0 0.0	0 0.0	0 0.0	124 100.0
東大阪市	108 18.6	5 0.9	5 0.9	5 0.9	9 1.5	3 0.5	8 1.4	2 0.3	1 0.2	581 100.0
八尾市	63 24.0	1 0.4	0 0.0	1 0.4	3 1.1	1 0.4	1 0.4	2 0.8	0 0.0	262 100.0
柏原市	8 13.1	1 1.6	0 0.0	0 0.0	3 4.9	1 1.6	0 0.0	1 1.6	0 0.0	61 100.0
松原市	38 20.7	1 0.5	2 1.1	1 0.5	3 1.6	0 0.0	1 0.5	0 0.0	0 0.0	184 100.0
藤井寺市	32 17.2	0 0.0	2 1.1	2 1.1	4 2.2	1 0.5	2 1.1	1 0.5	0 0.0	186 100.0
狭山町・美原町	9 15.3	0 0.0	1 1.7	0 0.0	0 0.0	0 0.0	0 0.0	1 1.7	0 0.0	59 100.0
富田林市	23 16.9	0 0.0	2 1.5	3 2.2	6 4.4	1 0.7	1 0.7	3 2.2	0 0.0	136 100.0
河内長野市	8 10.4	0 0.0	0 0.0	1 1.3	1 1.3	0 0.0	1 1.3	0 0.0	0 0.0	77 100.0
和泉市	46 24.6	1 0.5	0 0.0	1 0.5	4 2.1	1 0.5	0 0.0	0 0.0	0 0.0	187 100.0
泉大津市	51 25.6	2 1.0	1 0.5	2 1.0	3 1.5	0 0.0	1 0.5	0 0.0	0 0.0	199 100.0
岸和田市	105 32.4	3 0.9	2 0.6	3 0.9	6 1.9	2 0.6	0 0.0	4 1.2	0 0.0	324 100.0
貝塚市	28 22.4	4 3.2	1 0.8	0 0.0	3 2.4	0 0.0	0 0.0	0 0.0	0 0.0	125 100.0
泉佐野市	29 16.5	7 4.0	3 1.7	6 3.4	7 4.0	0 0.0	0 0.0	0 0.0	0 0.0	176 100.0
尾崎	43 23.8	1 0.6	1 0.6	6 3.3	5 2.8	2 1.1	2 1.1	2 1.1	0 0.0	181 100.0
堺市	198 21.1	4 0.4	17 1.8	11 1.2	11 1.2	5 0.5	3 0.3	6 0.6	0 0.0	939 100.0
大阪市北区	9 18.8	2 4.2	0 0.0	0 0.0	0 0.0	0 0.0	0 0.0	1 2.1	0 0.0	48 100.0
大阪市都島区	7 11.3	0 0.0	0 0.0	0 0.0	0 0.0	0 0.0	0 0.0	1 1.6	0 0.0	62 100.0

	精神分裂病	接枝性分裂病	そううつ病	うつ病	てんかん	反応性精神病	非定型精神病	その他の精神病	老人性精神障害	脳器質性精神障害
大阪市福島区	46 36.2	0 0.0	4 3.1	2 1.6	1 0.8	9 7.1	6 4.7	10 7.9	7 5.5	0 0.0
大阪市此花区	36 30.3	1 0.8	6 5.0	1 0.8	2 1.7	6 5.0	7 5.9	1 0.8	4 3.4	3 2.5
大阪市東区	13 41.9	0 0.0	4 12.9	1 3.2	0 0.0	1 3.2	1 3.2	1 3.2	4 12.9	1 3.2
大阪市西区	25 44.6	1 1.8	3 5.4	0 0.0	0 0.0	2 3.6	3 5.4	0 0.0	7 12.5	0 0.0
大阪区港区	68 33.0	0 0.0	4 1.9	2 1.0	2 1.0	12 5.8	8 3.9	1 0.5	9 4.4	2 1.0
大阪市大正区	37 32.7	0 0.0	3 2.7	2 1.8	0 0.0	13 11.5	2 1.8	5 4.4	13 11.5	0 0.0
大阪市天王寺区	35 51.5	1 1.5	1 1.5	2 2.9	1 1.5	3 4.4	3 4.4	1 1.5	8 11.8	1 1.5
大阪市南区	24 48.0	2 4.0	2 4.0	1 2.0	1 2.0	3 6.0	4 8.0	0 0.0	4 8.0	1 2.0
大阪市浪速区	38 26.6	0 0.0	5 3.5	4 2.8	3 2.1	10 7.0	4 2.8	6 4.2	10 7.0	5 3.5
大阪市大淀区	42 46.2	0 0.0	0 0.0	1 1.1	2 2.2	3 3.3	4 4.4	0 0.0	7 7.7	2 2.2
大阪市西淀川区	58 37.9	2 1.3	7 4.6	3 2.0	4 2.6	6 3.9	8 5.2	0 0.0	12 7.8	2 1.3
大阪市淀川区	74 36.5	2 1.0	7 3.4	4 2.0	4 2.0	13 6.4	16 7.9	5 2.5	12 5.9	2 1.0
大阪市東淀川区	70 33.5	0 0.0	7 3.3	7 3.3	1 0.5	8 3.8	19 9.1	5 2.4	24 11.5	0 0.0
大阪市東成区	41 32.0	0 0.0	5 3.9	4 3.1	0 0.0	8 6.3	14 10.9	2 1.6	11 11.7	2 1.6
大阪市生野区	130 39.4	2 0.6	11 3.3	10 3.0	5 1.5	20 6.1	19 5.8	1 0.3	30 9.1	6 1.8
大阪市旭区	50 36.5	0 0.0	3 2.2	3 2.2	7 5.1	6 4.4	19 13.9	3 2.2	8 5.8	2 1.5
大阪市城東区	62 30.5	1 0.5	8 3.9	3 1.5	8 3.9	15 7.4	21 10.3	3 1.5	27 13.3	4 2.0
大阪市鶴見区	46 37.1	0 0.0	3 2.4	3 2.4	0 0.0	10 8.1	10 8.1	0 0.0	8 6.5	2 1.6
大阪市阿倍野区	71 41.8	1 0.6	1 0.6	7 4.1	1 0.6	15 8.8	6 3.5	5 2.9	18 10.6	4 2.4
大阪市住之江区	54 32.5	1 0.6	4 2.4	3 1.8	1 0.6	15 9.0	15 9.0	2 1.2	8 4.8	2 1.2
大阪市住吉区	102 33.6	2 0.7	9 3.0	8 2.6	2 0.7	37 12.2	15 4.9	3 1.0	29 9.5	3 1.0
大阪市東住吉区	76 36.0	1 0.5	15 7.1	9 4.3	4 1.9	13 6.2	20 9.5	4 1.9	17 8.1	4 1.9
大阪市平野区	107 35.7	3 1.0	6 2.0	2 0.7	3 1.0	25 8.3	18 6.0	5 1.7	21 7.0	5 1.7
大阪市西成区	137 31.5	3 0.7	2 0.5	10 2.3	5 1.1	29 6.7	21 4.8	5 1.1	41 9.4	10 2.3
兵庫県	258 34.4	5 0.7	33 4.4	44 5.9	11 1.5	54 7.2	50 6.7	16 2.1	50 6.7	8 1.1
京都府	41 27.0	3 2.0	9 5.9	4 2.6	0 0.0	10 6.6	17 11.2	4 2.6	5 3.3	2 1.3
奈良県	78 32.1	1 0.4	9 3.7	5 2.1	4 1.6	31 12.8	13 5.3	2 0.8	21 8.6	3 1.2
和歌山県	57 27.3	1 0.5	11 5.3	3 1.4	1 0.5	7 3.3	13 6.2	2 1.0	17 8.1	5 2.4
滋賀県	16 28.6	0 0.0	3 5.4	2 3.6	0 0.0	2 3.6	5 8.9	0 0.0	0 0.0	0 0.0
その他	135 37.3	1 0.3	10 2.8	11 3.0	2 0.6	35 9.7	29 8.0	4 1.1	16 4.4	4 1.1
不明	49 23.2	1 0.5	2 0.9	2 0.9	8 3.8	3 1.4	1 0.5	2 0.9	34 16.1	8 3.8

	アルコール中毒	麻薬覚醒剤中毒	その他の中毒	精神薄弱	神経症	人格異常	その他	診断未確定	不明	計
大阪市福島区	34 26.8	2 1.6	2 1.6	3 2.4	0 0.0	0 0.0	0 0.0	1 0.8	0 0.0	127 100.0
大阪市此花区	45 37.8	2 1.7	0 0.0	0 0.0	3 2.5	1 0.8	0 0.0	1 0.8	0 0.0	119 100.0
大阪市東区	4 12.9	0 0.0	1 3.2	0 0.0	0 0.0	0 0.0	0 0.0	0 0.0	0 0.0	31 100.0
大阪市西区	11 19.6	0 0.0	0 0.0	0 0.0	3 5.4	0 0.0	0 0.0	1 1.8	0 0.0	56 100.0
大阪市港区	90 43.7	3 1.5	0 0.0	0 0.0	4 1.9	0 0.0	0 0.0	1 1.5	0 0.0	206 100.0
大阪市大正区	29 25.7	6 5.3	0 0.0	1 0.9	1 0.9	0 0.0	0 0.0	1 0.9	0 0.0	113 100.0
大阪市天王寺区	8 11.8	0 0.0	0 0.0	1 1.5	3 4.4	0 0.0	0 0.0	0 0.0	0 0.0	68 100.0
大阪市南区	4 8.0	0 0.0	0 0.0	1 1.5	3 4.4	0 0.0	0 0.0	0 0.0	0 0.0	50 100.0
大阪市浪速区	47 32.9	2 1.4	3 2.1	3 2.1	1 0.7	0 0.0	1 0.7	1 0.7	0 0.0	143 100.0
大阪市大淀区	21 23.1	1 1.1	0 0.0	2 2.2	3 3.3	0 0.0	1 1.1	2 2.2	0 0.0	91 100.0
大阪市西淀川区	44 28.8	2 1.3	1 0.7	0 0.0	1 0.7	0 0.0	1 0.7	2 1.3	0 0.0	153 100.0
大阪市淀川区	53 26.1	0 0.0	1 0.5	1 0.5	2 1.0	1 0.5	1 0.5	5 2.5	0 0.0	203 100.0
大阪市東淀川区	50 23.9	2 1.0	7 3.3	0 0.0	3 1.4	0 0.0	1 0.5	5 2.4	0 0.0	209 100.0
大阪市東成区	30 23.4	2 1.6	0 0.0	0 0.0	2 1.6	0 0.0	2 1.6	1 0.8	0 0.0	128 100.0
大阪市生野区	78 23.6	8 2.4	2 0.6	1 0.3	2 0.6	2 0.6	3 0.9	0 0.0	0 0.0	330 100.0
大阪市旭区	24 17.5	1 0.7	3 2.2	2 1.5	4 2.9	0 0.0	2 1.5	0 0.0	0 0.0	137 100.0
大阪市城東区	41 20.2	1 0.5	2 1.0	2 1.0	4 2.0	0 0.0	0 0.0	1 0.5	0 0.0	203 100.0
大阪市鶴見区	32 25.8	1 0.8	1 0.8	3 2.4	4 2.4	0 0.0	0 0.0	1 0.8	0 0.0	124 100.0
大阪市阿倍野区	33 19.4	1 0.6	2 1.2	1 0.6	3 1.8	0 0.0	0 0.0	1 0.6	0 0.0	170 100.0
大阪市住之江区	49 29.5	4 2.4	3 1.8	0 0.0	0 0.0	0 0.0	3 1.8	2 1.2	0 0.0	166 100.0
大阪市住吉区	72 23.7	1 0.3	3 1.0	4 1.3	9 3.0	1 0.3	0 0.0	4 1.3	0 0.0	304 100.0
大阪市東住吉区	25 11.8	5 2.4	5 2.4	5 2.4	4 1.9	1 0.5	1 0.5	2 0.9	0 0.0	211 100.0
大阪市平野区	86 28.7	8 2.7	4 1.3	0 0.0	5 1.7	0 0.0	1 0.3	1 0.3	0 0.0	300 100.0
大阪市西成区	140 32.2	7 1.6	5 1.1	2 0.5	11 2.5	1 0.2	1 0.2	5 1.1	0 0.0	435 100.0
兵庫県	197 26.2	1 0.1	3 0.4	1 0.1	11 1.5	0 0.0	4 0.5	5 0.7	0 0.0	751 100.0
京都府	42 27.6	2 1.3	3 2.0	1 0.7	5 3.3	1 0.7	3 2.0	0 0.0	0 0.0	152 100.0
奈良県	66 27.2	1 0.4	1 0.4	1 0.4	6 2.5	0 0.0	1 0.4	0 0.0	0 0.0	243 100.0
和歌山県	79 37.8	0 0.0	1 0.5	3 1.4	2 1.0	2 1.0	1 0.5	4 1.9	0 0.0	209 100.0
滋賀県	26 46.4	0 0.0	0 0.0	0 0.0	0 0.0	0 0.0	0 0.0	2 3.6	0 0.0	56 100.0
その他	89 24.6	9 2.5	3 0.8	2 0.6	7 1.9	1 0.3	1 0.3	3 0.8	0 0.0	362 100.0
不明	87 41.2	3 1.4	3 1.4	2 0.9	0 0.0	1 0.5	1 0.5	3 1.4	1 0.5	211 100.0

表 I - 12 居所×費用区分(昭和53年度退院者)

	私費	生保	国保	健保	その他	不明	計		私費	生保	国保	健保	その他	不明	計
池田市	0	15	24	34	0	5	78	大阪市福島区	0	45	37	40	0	5	127
	0.0	19.2	30.8	43.6	0.0	6.4	100.0		0.0	35.4	29.1	31.5	0.0	3.9	100.0
豊能町・能勢町	0	3	11	5	0	0	19	大阪市此花区	1	46	26	44	0	2	119
	0.0	15.8	57.9	26.3	0.0	0.0	100.0		0.8	38.7	21.8	37.0	0.0	1.7	100.0
箕面市	0	10	18	30	0	1	59	大阪市東区	0	8	13	8	2	0	31
	0.0	16.9	30.5	50.8	0.0	1.7	100.0		0.0	25.8	41.9	25.8	6.5	0.0	100.0
豊中市	0	86	145	180	0	16	427	大阪市西区	0	14	22	16	0	4	56
	0.0	20.1	34.0	42.2	0.0	3.7	100.0		0.0	25.0	39.3	28.6	0.0	7.1	100.0
吹田市	0	63	53	112	0	56	284	大阪市港区	0	114	39	52	0	1	206
	0.0	22.2	18.7	39.4	0.0	19.7	100.0		0.0	55.3	18.9	25.2	0.0	0.5	100.0
摂津市	0	10	26	30	0	4	70	大阪市大正区	0	43	38	28	1	3	113
	0.0	14.3	37.1	42.9	0.0	5.7	100.0		0.0	38.1	33.6	24.8	0.9	2.7	100.0
茨木市	0	46	53	82	0	5	186	大阪市天王寺区	0	14	28	26	0	0	68
	0.0	24.7	28.5	44.1	0.0	2.7	100.0		0.0	20.6	41.2	38.2	0.0	0.0	100.0
高槻市	0	101	81	176	1	13	372	大阪市南区	0	13	20	16	0	1	50
	0.0	27.2	21.8	47.3	0.3	3.5	100.0		0.0	26.0	40.0	32.0	0.0	2.0	100.0
枚方市	0	42	52	135	1	5	235	大阪市浪速区	0	78	36	23	2	4	143
	0.0	17.9	22.1	57.4	0.4	2.1	100.0		0.0	54.5	25.2	16.1	1.4	2.8	100.0
寝屋川市	0	70	74	112	0	4	260	大阪市大淀区	0	33	33	23	0	2	91
	0.0	26.9	28.5	43.1	0.0	1.5	100.0		0.0	36.3	36.3	25.3	0.0	2.2	100.0
守口市	0	59	70	71	0	3	203	大阪市西淀川区	0	50	46	52	0	5	153
	0.0	29.1	34.5	35.0	0.0	1.5	100.0		0.0	32.7	30.1	34.0	0.0	3.5	100.0
門真市	0	50	53	41	0	6	150	大阪市淀川区	0	66	48	80	0	9	203
	0.0	33.3	35.3	27.3	0.0	4.0	100.0		0.0	32.5	23.6	39.4	0.0	4.4	100.0
四条畷市	0	13	37	40	0	2	92	大阪市東淀川区	0	74	51	71	0	13	209
	0.0	14.1	40.2	43.5	0.0	2.2	100.0		0.0	35.4	24.4	34.0	0.0	6.2	100.0
大東市	0	34	27	58	0	5	124	大阪市東成区	0	40	51	36	0	1	128
	0.0	27.4	21.8	46.8	0.0	4.0	100.0		0.0	31.3	39.8	28.1	0.0	0.8	100.0
東大阪市	0	187	192	186	1	15	581	大阪市生野区	0	127	97	101	2	3	330
	0.0	32.2	33.0	32.0	0.2	2.6	100.0		0.0	38.5	29.4	30.6	0.6	0.9	100.0
八尾市	0	64	89	105	0	4	262	大阪市旭区	0	32	46	56	0	3	137
	0.0	24.4	34.0	40.1	0.0	1.5	100.0		0.0	23.4	33.6	40.9	0.0	2.2	100.0
柏原市	0	5	18	36	1	1	61	大阪市城東区	0	54	63	78	2	6	203
	0.0	8.2	29.5	59.0	1.6	1.6	100.0		0.0	26.6	31.0	38.4	1.0	3.0	100.0
松原市	0	45	47	90	0	2	184	大阪市鶴見区	0	37	41	39	1	6	124
	0.0	24.5	25.5	48.9	0.0	1.1	100.0		0.0	29.8	33.1	31.5	0.8	4.8	100.0
藤井寺市	0	38	59	81	0	8	186	大阪市阿倍野区	0	32	66	64	1	7	170
	0.0	20.4	31.7	43.5	0.0	4.3	100.0		0.0	18.8	38.8	37.6	0.6	4.1	100.0
狭山町・美原町	0	13	19	26	0	1	59	大阪市住之江区	1	81	38	44	0	2	166
	0.0	22.0	32.2	44.1	0.0	1.7	100.0		0.6	48.8	22.9	26.5	0.0	1.2	100.0
富田林市	0	32	36	61	1	6	136	大阪市住吉区	0	122	98	81	0	3	304
	0.0	23.5	26.5	44.9	0.7	4.4	100.0		0.0	40.1	32.2	26.6	0.0	1.0	100.0
河内長野市	0	15	23	36	0	3	77	大阪市東住吉区	1	62	60	86	1	1	211
	0.0	19.5	29.0	46.8	0.0	3.9	100.0		0.5	29.4	28.4	40.8	0.5	0.5	100.0
和泉市	0	43	52	87	0	5	187	大阪市平野区	1	126	78	89	1	5	300
	0.0	23.0	27.8	46.5	0.0	2.7	100.0		0.3	42.0	26.0	29.7	0.3	1.7	100.0
泉大津市	0	50	56	92	0	1	199	大阪市西成区	0	255	93	75	4	8	435
	0.0	25.1	28.1	46.2	0.0	0.5	100.0		0.0	58.6	21.4	17.2	0.9	1.8	100.0
岸和田市	0	114	82	127	0	1	324	兵庫県	1	211	179	317	1	42	751
	0.0	35.2	25.3	39.2	0.0	0.3	100.0		0.1	28.1	23.8	42.2	0.1	5.6	100.0
貝塚市	1	35	38	49	0	2	125	京都府	0	40	41	66	0	5	152
	0.8	28.0	30.4	39.2	0.0	1.0	100.0		0.0	26.3	27.0	43.4	0.0	3.3	100.0
泉佐野市	0	44	70	62	0	0	176	奈良県	1	57	69	109	0	7	243
	0.0	25.0	39.8	35.2	0.0	0.0	100.0		0.4	23.5	28.4	44.9	0.0	2.9	100.0
尾崎	1	58	48	72	0	2	181	和歌山県	1	61	70	73	1	3	209
	0.6	32.0	26.5	39.8	0.0	1.1	100.0		0.5	29.2	33.5	34.9	0.5	1.4	100.0
堺市	2	302	244	379	2	10	939	滋賀県	0	17	13	23	0	3	56
	0.2	32.2	26.0	40.4	0.2	1.1	100.0		0.0	30.4	23.2	41.1	0.0	5.4	100.0
大阪市北区	0	21	12	12	1	2	48	その他	4	139	86	121	3	9	362
	0.0	43.8	25.0	25.0	2.1	4.2	100.0		1.1	38.4	23.8	33.4	0.8	2.5	100.0
大阪市都島区	0	16	23	22	0	1	62	不明	0	199	7	1	1	3	211
	0.0	25.8	37.1	35.5	0.0	1.6	100.0		0.0	94.3	3.3	0.5	0.5	1.4	100.0

表 I-13 居所 × 家族の受入れ(昭和 53 年度退院者)

	協力的	普通	無関心	拒否的	家族なし	不明	計		協力的	普通	無関心	拒否的	家族なし	不明	計
池田市	12 15.4	61 78.2	1 1.3	0 0.0	1 1.3	3 3.8	78 100.0	大阪市福島区	18 14.2	80 63.0	2 1.6	4 3.1	17 13.4	6 4.7	127 100.0
豊能町・能勢町	7 36.8	11 57.9	0 0.0	0 0.0	0 0.0	1 5.3	19 100.0	大阪市此花区	14 11.8	78 65.5	4 3.4	1 0.8	13 10.9	9 7.6	119 100.0
箕面市	8 13.6	46 78.0	1 1.7	1 1.7	3 5.1	0 0.0	59 100.0	大阪市東区	5 16.1	19 61.3	1 3.2	1 3.2	2 6.5	3 9.7	31 100.0
豊中市	90 21.1	304 71.2	5 1.2	3 0.7	9 2.1	16 3.7	427 100.0	大阪市西区	11 19.6	39 69.6	1 1.8	0 0.0	5 8.9	0 0.0	56 100.0
吹田市	48 16.9	181 63.7	11 3.9	9 3.2	16 5.6	19 6.7	284 100.0	大阪市港区	19 9.2	115 55.8	9 4.4	9 4.4	46 22.3	8 3.9	206 100.0
摂津市	5 7.1	52 74.3	2 2.9	2 2.9	1 1.4	8 11.4	70 100.0	大阪市大正区	12 10.6	82 72.6	1 0.9	0 0.0	10 8.8	8 7.1	113 100.0
茨木市	29 15.6	109 58.6	9 4.8	4 2.2	11 5.9	24 12.9	186 100.0	大阪市天王寺区	10 14.7	51 75.0	3 4.4	0 0.0	1 1.5	3 4.4	68 100.0
高槻市	30 8.1	251 67.5	5 1.3	5 1.3	12 3.2	69 18.5	372 100.0	大阪市南区	9 18.0	29 58.0	2 4.0	1 2.0	6 12.0	3 6.0	50 100.0
枚方市	54 23.0	149 63.4	9 3.8	4 1.7	5 2.1	14 6.0	235 100.0	大阪市浪速区	14 9.8	81 56.6	7 4.9	2 1.4	28 19.6	11 7.7	143 100.0
寝屋川市	39 15.0	188 72.3	4 1.5	6 2.3	5 1.9	18 6.9	260 100.0	大阪市大淀区	16 17.6	48 52.7	4 4.4	6 6.6	13 14.3	4 4.4	91 100.0
守口市	28 13.8	154 75.9	4 2.0	5 2.5	2 1.0	10 4.9	203 100.0	大阪市西淀川区	27 17.6	95 62.1	6 3.9	1 0.7	12 7.8	12 7.8	153 100.0
門真市	27 18.0	100 66.7	5 3.5	1 0.7	9 6.0	8 5.3	150 100.0	大阪市淀川区	30 14.8	137 67.5	8 3.9	4 2.0	10 4.9	14 6.9	203 100.0
四条畷市	15 16.3	65 70.7	1 1.1	1 1.1	1 1.1	9 9.8	92 100.0	大阪市東淀川区	23 11.0	146 69.9	3 1.4	2 1.0	11 5.3	24 11.5	209 100.0
大東市	12 9.7	92 74.2	2 1.6	4 3.2	8 6.5	6 4.8	124 100.0	大阪市東成区	25 19.5	79 61.7	4 3.1	3 2.3	5 3.9	12 9.4	128 100.0
東大阪市	109 18.8	396 68.2	16 2.8	11 1.9	33 5.7	16 2.8	581 100.0	大阪市生野区	59 17.9	218 66.1	13 3.9	6 1.8	14 4.2	20 6.1	330 100.0
八尾市	65 24.8	171 65.3	4 1.5	3 1.1	3 3.1	11 4.2	262 100.0	大阪市旭区	25 18.2	95 69.3	1 0.7	4 2.9	3 2.2	9 6.6	137 100.0
柏原市	14 23.0	40 65.6	1 1.6	3 4.9	2 3.3	1 1.6	61 100.0	大阪市城東区	27 13.3	141 69.5	10 4.9	6 3.0	5 2.5	14 6.9	203 100.0
松原市	21 11.4	143 77.7	5 2.7	3 1.6	4 2.2	8 4.3	184 100.0	大阪市鶴見区	20 16.1	86 69.4	3 2.4	3 0.8	1 1.1	11 8.9	124 100.0
藤井寺市	42 22.6	107 57.5	7 3.8	1 0.5	13 7.0	16 8.6	186 100.0	大阪市阿倍野区	29 17.1	115 67.6	3 1.8	3 1.8	6 3.5	14 8.2	170 100.0
狭山町・美原町	16 27.1	33 55.9	3 5.1	1 1.7	3 5.1	3 5.1	59 100.0	大阪市住之江区	16 9.6	123 74.1	3 1.8	2 1.2	12 7.2	10 6.0	166 100.0
富田林市	42 30.9	82 60.3	2 1.5	1 0.7	2 1.5	7 5.1	136 100.0	大阪市住吉区	35 11.5	222 73.0	6 2.0	9 3.0	19 6.3	13 4.3	304 100.0
河内長野市	25 32.5	50 64.9	0 0.0	2 2.6	0 0.0	0 0.0	77 100.0	大阪市東住吉区	35 16.6	147 69.7	8 3.8	3 1.4	5 2.4	13 6.2	211 100.0
和泉市	20 10.7	147 78.6	4 2.1	2 1.1	5 2.7	9 4.8	187 100.0	大阪市平野区	51 17.0	210 70.0	11 3.7	4 1.3	10 3.3	14 4.7	300 100.0
泉大津市	32 16.1	138 69.3	7 3.5	1 0.5	6 3.0	15 7.5	199 100.0	大阪市西成区	27 6.2	235 54.0	18 4.1	11 2.5	102 23.4	42 9.7	435 100.0
岸和田市	43 13.3	228 70.4	7 2.2	3 0.9	30 9.3	13 4.0	324 100.0	兵庫県	105 14.0	540 71.9	21 2.8	7 0.9	42 5.6	36 4.8	751 100.0
貝塚市	13 10.4	85 68.0	6 4.8	3 2.4	9 7.2	9 7.2	125 100.0	京都府	29 19.1	93 61.2	5 3.3	1 0.7	6 3.9	18 11.8	152 100.0
泉佐野市	48 27.3	112 63.6	6 3.4	2 1.1	4 2.3	4 2.3	176 100.0	奈良県	40 16.5	163 67.1	11 4.5	4 1.6	11 4.5	14 5.8	243 100.0
尾崎	39 21.5	102 56.4	8 4.4	6 3.3	8 4.4	18 9.9	181 100.0	和歌山県	52 24.9	127 60.8	5 2.4	6 2.9	4 1.9	15 7.2	209 100.0
堺市	122 13.0	692 73.7	29 3.1	14 1.5	55 2.9	939 5.9	939 100.0	滋賀県	6 10.7	42 75.0	1 1.8	0 0.0	2 3.6	5 8.9	56 100.0
大阪市北区	10 20.8	27 56.3	1 2.1	2 4.2	6 12.5	2 4.2	48 100.0	その他	57 15.7	202 55.8	12 3.3	63 3.3	16 17.4	16 4.4	362 100.0
大阪市都島区	9 14.5	44 71.0	0 0.0	0 0.0	5 8.1	4 6.5	62 100.0	不明	4 1.9	17 8.1	10 4.7	7 3.3	118 55.9	55 26.1	211 100.0

表 I - 14 年齢×性別(昭和 54 年度入院者)

	男	女	不明	計
14才以下	7 53.8	6 46.2	0 0.0	13 100.0
15~19才	162 57.2	121 42.8	0 0.0	283 100.0
20~24才	429 58.7	302 41.3	0 0.0	731 100.0
25~29才	649 58.3	464 41.7	0 0.0	1,113 100.0
30~34才	1,049 59.6	712 40.4	0 0.0	1,761 100.0
35~39才	1,029 63.1	601 36.9	0 0.0	1,630 100.0
40~44才	1,147 67.7	548 32.3	0 0.0	1,695 100.0
45~49才	1,205 71.5	480 28.5	0 0.0	1,685 100.0
50~54才	763 67.2	371 32.7	1 0.1	1,135 100.0
55~59才	384 57.3	286 42.7	0 0.0	670 100.0
60~64才	239 51.7	223 48.3	0 0.0	462 100.0
65~69才	269 55.6	215 44.4	0 0.0	484 100.0
70~74才	196 53.3	172 46.7	0 0.0	368 100.0
75~79才	128 43.8	164 56.2	0 0.0	292 100.0
80才以上	126 39.6	192 60.4	0 0.0	318 100.0
不明	15 51.7	14 48.3	0 0.0	29 100.0



表 I - 15 年齢×居所(昭和54年度入院者)

	池田市	富能町・能勢町	箕面町	豊中市	吹田市	摂津市	茨木市	高槻市	枚方市	寝屋川市	守口市	門真市	四条市	大東市	東大阪市	八尾市
14才以下	0 0.0	0 0.0	1 7.7	1 7.7	0 0.0	0 0.0	0 0.0	1 7.7	1 7.7	0 0.0	0 0.0	0 0.0	0 0.0	0 0.0	0 0.0	2 15.4
15~19才	3 1.1	1 0.4	3 1.1	14 4.9	5 1.8	1 0.4	2 7.5	14 4.9	14 4.9	10 3.5	2 0.7	3 1.1	2 0.7	5 1.8	11 3.9	4 1.4
20~24才	2 0.3	3 0.4	4 0.5	33 4.5	20 2.7	5 0.7	10 1.4	29 4.0	23 3.1	19 2.6	11 1.5	3 0.4	2 0.3	6 0.8	38 5.2	21 2.9
25~29才	11 1.0	4 0.4	9 0.8	30 2.7	32 2.9	3 0.3	20 1.8	45 4.0	33 3.0	31 2.8	21 1.9	13 1.2	4 0.4	4 0.4	44 4.0	26 2.3
30~34才	11 0.6	6 0.3	14 0.8	64 3.6	38 2.2	12 0.7	31 1.8	43 2.4	47 2.7	44 2.5	39 2.2	20 1.1	10 0.6	18 1.0	88 5.0	50 2.8
35~39才	9 0.6	2 0.1	7 0.4	45 2.8	35 2.1	14 0.9	16 1.6	50 3.1	28 1.7	36 2.2	46 2.8	24 1.5	7 0.4	19 1.2	62 3.8	42 2.6
40~44才	9 0.5	3 0.2	11 0.6	56 3.3	37 2.2	10 0.6	15 0.9	51 3.0	44 2.6	44 2.1	36 2.1	26 1.5	11 0.6	16 0.9	83 4.9	32 1.9
45~49才	7 0.4	3 0.2	14 0.8	49 2.9	36 2.1	10 0.6	29 1.7	44 2.6	38 2.3	29 1.7	28 1.7	29 1.7	7 0.4	13 0.8	101 6.0	21 1.2
50~54才	7 0.6	3 0.3	6 0.5	32 2.8	26 2.3	7 0.6	16 1.4	39 3.4	23 2.0	24 2.1	16 1.9	8 1.4	13 0.7	13 1.1	51 4.5	24 2.1
55~59才	5 0.7	6 0.9	5 0.7	15 2.2	13 1.9	4 0.6	9 3.1	21 3.1	19 2.8	11 1.6	11 1.6	5 0.7	3 0.4	4 0.6	35 5.2	14 2.1
60~64才	3 0.6	4 0.9	1 0.2	16 3.5	13 2.8	0 0.0	2 0.4	10 2.2	6 1.3	9 1.9	6 1.3	7 1.5	4 0.9	4 0.9	21 4.5	4 0.9
65~69才	5 1.0	1 0.2	1 0.2	11 2.3	3 0.6	5 1.0	7 1.4	16 3.3	7 1.4	5 1.0	10 2.1	5 1.0	5 1.0	6 1.2	30 6.2	12 2.5
70~74才	2 0.5	0 0.0	2 0.5	6 1.6	6 1.6	6 1.6	6 2.4	9 2.2	8 1.1	4 2.2	8 3.0	1 0.3	2 0.5	2 0.5	21 5.7	10 2.7
75~79才	3 1.0	0 0.0	0 0.0	2 0.7	3 1.0	2 0.7	2 0.7	11 3.8	14 4.8	6 2.1	6 2.1	3 0.3	1 0.0	0 1.0	7 2.4	2 0.7
80才以上	6 1.9	1 0.3	2 0.6	8 2.5	9 2.8	1 0.3	5 1.6	8 2.5	11 3.5	4 1.3	7 2.2	2 0.6	1 0.3	1 0.3	12 3.8	6 1.9
不明	0 0.0	0 0.0	0 0.0	1 3.4	1 3.4	0 0.0	1 3.4	1 3.4	1 3.4	2 6.9	1 3.4	0 0.0	0 0.0	0 0.0	1 3.4	4 13.8

	柏原市	松原市	藤井寺市	狭山市・美原町	富田林市	河内長野市	和泉市	泉大津市	岸和田市	貝塚市	泉佐野市	尾崎	堺市	大阪市北區	大阪市都島區
14才以下	0 0.0	0 0.0	0 0.0	0 0.0	0 0.0	0 0.0	2 15.4	0 0.0	0 0.0	0 0.0	0 0.0	0 0.0	0 0.0	0 0.0	0 0.0
15~19才	0 0.0	2 0.7	4 1.4	1 0.4	3 1.1	3 1.1	3 1.8	5 1.8	1 0.4	1 0.4	5 1.8	4 1.4	26 9.2	0 0.0	1 0.4
20~24才	7 1.0	9 1.2	9 1.2	0 0.0	4 0.5	9 1.2	7 1.0	9 1.2	13 1.8	7 1.0	11 1.5	10 1.4	43 5.9	5 0.7	5 0.7
25~29才	7 0.6	15 1.3	11 1.0	5 0.4	17 1.5	5 0.4	12 1.1	24 2.2	21 1.9	9 0.8	16 1.4	18 1.6	89 8.0	6 0.5	11 1.0
30~34才	8 0.5	19 1.1	22 1.2	11 0.6	21 1.2	12 0.7	13 0.7	33 1.9	33 1.9	15 0.9	27 1.5	32 1.8	130 7.4	7 0.4	17 1.0
35~39才	12 0.7	31 1.9	30 1.8	9 0.6	15 0.9	5 0.3	24 1.5	31 1.9	28 1.7	12 0.7	22 1.3	27 1.7	126 7.7	4 0.2	12 0.7
40~44才	5 0.3	27 1.6	21 1.2	4 0.2	11 0.6	8 0.5	21 1.2	27 1.6	48 2.8	11 0.6	21 1.2	20 1.2	123 7.3	4 0.2	5 0.3
45~49才	20 1.2	20 1.2	20 1.2	10 0.6	19 1.1	8 0.5	32 1.9	23 1.4	25 1.5	16 0.9	16 1.2	32 1.9	128 7.6	12 0.7	10 0.6
50~54才	5 0.4	14 1.2	11 1.0	3 0.3	9 0.8	6 0.5	12 1.1	11 1.0	39 3.4	7 0.6	16 1.4	6 1.4	92 8.1	3 0.3	8 0.7
55~59才	5 0.7	6 0.9	9 1.3	1 0.1	10 1.5	2 0.3	5 0.7	14 2.1	14 2.1	4 0.6	8 1.2	6 0.9	48 7.2	1 0.1	3 0.4
60~64才	3 0.6	4 0.9	3 0.6	3 0.6	5 1.1	3 0.6	7 1.5	5 1.1	8 1.7	3 0.6	7 1.5	5 1.7	34 7.4	4 0.9	2 0.4
65~69才	3 0.6	7 1.4	13 2.7	2 0.4	5 1.0	3 0.6	6 1.2	11 2.3	20 4.1	3 0.6	7 1.4	6 1.2	35 7.2	3 0.6	4 0.8
70~74才	4 1.1	0 0.0	2 0.5	2 0.5	6 1.6	2 0.5	6 1.6	14 3.8	16 4.3	12 3.3	4 1.1	2 0.5	38 10.3	3 0.8	2 0.5
75~79才	2 0.7	3 1.0	6 2.1	1 0.3	2 0.7	1 0.3	9 3.1	6 2.1	18 6.2	5 1.7	8 2.7	2 0.7	19 6.5	4 1.4	2 0.7
80才以上	2 0.6	5 1.6	3 0.9	4 1.3	2 0.6	3 0.9	2 1.9	6 1.9	11 3.5	8 2.5	9 2.8	10 3.1	32 10.1	3 0.9	3 0.9
不明	0 0.0	0 0.0	0 0.0	0 0.0	0 0.0	0 0.0	0 0.0	1 3.4	1 3.4	0 0.0	1 3.4	0 0.0	0 0.0	0 0.0	0 0.0

	大阪市福島区	大阪市此花区	大阪市東区	大阪市西区	大阪市港区	大阪市大正区	大阪市天王寺区	大阪市南区	大阪市浪速区	大阪市大淀区	大阪市西淀川区	大阪市淀川区	大阪市東淀川区	大阪市東成区	大阪市生野区	大阪市旭区
14才以下	0 0.0	0 0.0	0 0.0	0 0.0	0 0.0	0 0.0	0 0.0	0 0.0	0 0.0	0 0.0	0 0.0	1 7.7	0 0.0	0 0.0	0 0.0	1 7.7
15~19才	2 0.7	4 1.4	2 0.7	1 0.4	5 1.8	0 0.0	1 0.4	1 0.4	1 0.4	1 0.4	4 1.4	7 2.5	10 3.5	0 0.4	13 4.6	0 0.0
20~24才	7 1.0	8 1.1	1 0.1	4 0.5	3 1.8	11 1.5	1 0.1	7 1.0	8 1.1	5 0.7	9 1.2	14 1.9	7 1.0	14 1.9	23 3.1	12 1.6
25~29才	16 1.4	12 1.1	1 0.1	6 0.5	12 1.1	17 1.5	4 0.4	4 0.4	10 0.9	13 1.2	13 1.2	24 2.2	28 2.5	8 0.7	30 2.7	15 1.3
30~34才	16 0.9	18 1.0	3 0.2	11 0.6	13 2.3	22 1.2	7 0.4	14 0.8	16 0.9	14 0.8	17 1.0	37 2.1	27 1.5	19 1.1	46 2.6	18 1.0
35~39才	8 0.5	23 1.4	4 0.2	6 0.4	18 1.1	16 1.0	7 0.4	4 0.2	9 0.6	15 0.9	21 1.3	30 1.8	29 1.8	13 0.8	36 2.2	18 1.1
40~44才	16 0.9	11 0.6	4 0.2	8 0.5	20 1.2	17 1.0	10 0.6	5 0.3	19 1.1	9 0.5	15 0.9	23 1.4	29 1.7	8 0.5	43 2.5	22 1.3
45~49才	10 0.6	19 1.1	2 0.1	6 0.4	40 2.4	13 0.8	11 0.7	13 0.8	26 1.5	6 0.4	14 0.8	31 1.8	24 1.4	12 0.7	50 3.0	19 1.1
50~54才	11 1.0	14 1.2	3 0.3	4 0.4	18 1.6	16 1.4	2 0.2	4 0.4	7 0.8	9 0.6	11 1.0	8 0.7	27 2.4	14 1.2	23 2.0	20 1.8
55~59才	3 0.4	6 0.9	4 0.6	1 0.1	7 1.0	6 0.9	8 1.2	6 0.9	9 1.3	3 0.4	5 0.7	7 1.0	6 0.9	8 1.2	24 3.6	10 1.5
60~64才	3 0.6	9 1.9	1 0.2	2 0.4	9 1.9	3 0.5	5 1.1	3 0.5	5 1.1	5 1.1	6 1.3	11 2.4	7 1.5	5 1.1	12 2.6	2 0.4
65~69才	3 0.6	9 1.9	1 0.2	1 0.2	4 0.8	7 1.7	0 0.0	5 1.0	13 2.7	1 0.2	4 0.8	13 2.7	9 1.9	8 1.7	15 3.1	2 0.4
70~74才	2 0.5	9 2.4	0 0.0	0 0.0	5 1.4	2 0.5	1 0.3	1 0.3	1 0.3	2 0.5	2 0.5	8 2.2	6 1.6	6 1.6	10 2.7	7 1.9
75~79才	0 0.0	3 1.0	0 0.0	1 0.3	1 0.3	5 1.7	1 0.3	2 0.7	7 2.4	0 0.0	0 0.7	2 1.7	5 2.1	0 0.0	7 2.4	5 1.7
80才以上	4 1.3	1 0.3	2 0.6	2 0.6	1 0.4	3 1.3	0 0.0	0 0.0	4 1.3	0 0.3	1 0.3	4 1.3	3 0.9	6 1.9	6 1.9	2 0.6
不明	0 0.0	0 0.0	0 0.0	0 0.0	0 0.0	0 0.0	0 0.0	0 0.0	0 0.0	0 0.0	0 0.0	0 0.0	1 3.4	0 0.0	0 0.0	0 0.0

	大阪市城東区	大阪市鶴見区	大阪市阿倍野区	大阪市住之江区	大阪市住吉区	大阪市東住吉区	大阪市平野区	大阪市西成区	兵庫県	京都府	奈良県	和歌山県	滋賀県	その他	不明	計
14才以下	1 7.7	0 0.0	0 0.0	0 0.0	1 7.7	0 0.0	1 7.7	0 0.0	0 0.0	0 0.0	0 0.0	0 0.0	0 0.0	0 0.0	0 0.0	13 100.0
15~19才	3 1.1	0 0.0	2 0.7	2 0.7	2 0.7	5 1.8	7 2.5	8 2.8	16 5.7	10 3.5	8 2.8	2 0.7	2 0.7	5 1.8	0 0.0	283 100.0
20~24才	8 1.1	8 1.1	12 1.6	15 2.1	8 1.1	12 1.6	11 1.5	16 2.2	54 7.4	6 0.8	23 3.1	10 1.4	0 0.0	24 3.3	3 0.4	731 100.0
25~29才	16 1.4	10 0.9	8 0.7	6 0.5	17 1.5	8 0.7	26 2.3	35 3.1	83 7.5	19 1.7	17 1.5	13 1.2	1 0.1	29 2.6	16 1.4	1,113 100.0
30~34才	20 1.1	15 0.9	26 1.5	22 1.2	33 1.9	36 2.0	40 2.3	46 2.6	118 6.7	15 0.9	33 1.9	28 1.6	3 0.2	30 1.7	53 3.0	1,761 100.0
35~39才	32 2.0	8 0.5	23 1.4	25 1.5	26 1.6	33 2.0	39 2.4	58 3.6	108 6.6	13 0.8	33 2.0	19 1.2	8 0.5	26 1.6	82 5.0	1,630 100.0
40~44才	19 1.1	9 0.5	19 1.1	27 1.6	53 3.1	38 2.2	44 2.6	42 2.5	116 6.8	17 1.0	40 2.4	30 1.8	4 0.2	25 1.5	113 6.7	1,695 100.0
45~49才	28 1.7	13 0.8	14 0.8	19 1.1	30 1.8	26 1.5	42 2.5	58 3.4	92 5.5	20 1.2	33 2.0	24 1.4	10 0.6	13 0.8	113 6.7	1,685 100.0
50~54才	17 1.5	4 0.4	19 1.7	20 1.8	21 1.9	17 1.5	38 3.3	45 4.0	73 6.4	10 0.9	19 1.7	15 1.3	6 0.5	8 0.7	7 6.4	1,135 100.0
55~59才	10 1.5	7 1.0	19 2.8	6 0.9	14 1.1	8 1.2	15 2.2	25 3.7	39 5.8	10 1.5	10 1.5	15 2.2	2 0.3	8 1.2	53 7.9	670 100.0
60~64才	13 2.8	11 2.4	6 1.3	6 1.3	7 1.5	12 2.6	11 2.4	8 1.7	35 7.6	0 0.0	8 1.7	11 2.4	7 1.5	6 1.3	24 5.2	462 100.0
65~69才	7 1.4	3 0.6	9 1.9	2 0.4	12 2.5	7 1.4	9 1.9	15 3.1	28 5.8	3 0.6	10 2.1	4 0.8	2 0.4	7 1.4	13 2.7	484 100.0
70~74才	6 1.6	1 0.3	4 1.1	3 0.8	6 1.6	11 3.0	7 1.9	14 3.8	19 5.2	2 0.5	6 1.6	5 1.4	0 0.0	5 1.4	6 1.6	368 100.0
75~79才	3 1.0	2 0.7	5 1.7	6 2.1	7 2.4	7 2.4	5 1.7	13 4.5	25 8.6	0 0.0	8 2.7	10 3.4	0 0.0	2 0.7	4 1.4	292 100.0
80才以上	2 0.6	1 0.3	7 2.2	5 1.6	14 4.4	4 1.3	3 0.9	11 3.5	11 3.5	7 2.2	8 2.5	10 3.1	2 0.6	4 1.3	1 0.3	318 100.0
不明	1 3.4	0 0.0	0 0.0	0 0.0	1 3.4	1 3.4	1 3.4	0 0.0	0 0.0	0 0.0	1 3.4	1 3.4	0 0.0	1 3.4	3 10.3	29 100.0

表 I - 16 年齢×退院期間(昭和 54 年度入院者)

	6 ヵ月未 満	12 ヵ月未 満	24 ヵ月未 満	36 ヵ月未 満	48 ヵ月未 満	60 ヵ月未 満	72 ヵ月未 満	84 ヵ月未 満	84 ヵ月以 上	そ の 他	計
10~14才	2 15.4	0 0.0	0 0.0	0 0.0	0 0.0	0 0.0	0 0.0	0 0.0	0 0.0	11 84.6	13 100.0
15~19才	56 19.8	11 3.9	13 4.6	2 0.7	1 0.4	0 0.0	0 0.0	0 0.0	0 0.0	200 70.7	283 100.0
20~24才	120 16.4	60 8.2	68 9.3	23 3.1	13 1.8	5 0.7	2 0.3	5 0.7	1 0.1	434 59.4	731 100.0
25~29才	206 18.5	105 9.4	122 11.0	52 4.7	33 3.0	20 1.8	7 0.6	5 0.4	10 0.9	553 49.7	1,113 100.0
30~34才	386 21.9	167 9.5	188 10.7	95 5.4	64 3.6	32 1.8	19 1.1	13 0.7	22 1.3	775 44.0	1,761 100.0
35~39才	366 22.5	153 9.4	141 8.7	75 4.6	41 2.5	29 1.8	26 1.6	13 0.8	26 1.6	760 46.6	1,630 100.0
40~44才	368 21.7	136 8.0	150 8.8	53 3.1	55 3.2	25 1.5	24 1.4	17 1.0	36 2.1	831 49.0	1,695 100.0
45~49才	423 25.1	125 7.4	102 6.1	59 3.5	40 2.4	19 1.1	15 0.9	15 0.9	55 3.3	832 49.4	1,685 100.0
50~54才	260 22.9	106 9.3	78 6.9	37 3.3	26 2.3	21 1.9	6 0.5	6 0.5	43 3.8	552 48.6	1,135 100.0
55~59才	126 18.8	59 8.8	39 5.8	36 5.4	15 2.7	14 2.1	12 1.8	7 1.0	26 3.8	336 50.1	670 100.0
60~64才	77 16.7	35 7.6	27 5.8	11 2.4	10 2.2	3 0.6	3 0.6	4 0.9	24 5.2	268 58.0	462 100.0
65~69才	83 17.6	28 5.8	23 4.8	11 2.3	7 1.4	6 1.2	7 1.4	2 0.4	11 2.3	306 63.2	484 100.0
70~74才	49 13.3	16 4.3	11 3.0	4 1.1	2 0.5	2 0.5	2 0.5	1 0.3	5 1.4	276 75.0	368 100.0
75~79才	31 10.6	5 1.7	6 2.1	1 0.3	2 0.7	0 0.0	0 0.0	0 0.3	1 1.4	242 82.9	292 100.0
80才以上	14 4.4	2 0.6	1 0.3	0 0.0	0 0.0	0 0.0	1 0.3	0 0.3	3 0.9	296 93.4	318 100.0
不 明	4 13.8	2 6.9	1 3.4	1 3.4	0 0.0	0 0.0	0 0.0	0 0.0	0 0.0	21 72.4	29 100.0

表 I - 17 年齢×病名(昭和 54 年度入院者)

	精神分裂病	接枝性分裂病	そつうつ病	うつ病	てんかん	反応性精神病	非定型精神病	その他の精神病	老人性精神障害	脳器質性精神障害
14才以下	0 0.0	0 0.0	0 0.0	0 0.0	2 15.4	1 7.7	0 0.0	2 15.4	0 0.0	2 15.4
15~19才	76 26.9	5 1.8	14 4.9	5 1.8	13 4.6	23 8.1	19 6.7	15 5.3	2? 0.7	3 1.1
20~24才	291 38.9	7 1.0	47 6.4	14 1.9	20 2.7	92 12.6	73 10.0	43 5.9	1? 0.1	5 0.7
25~29才	518 46.5	13 1.2	42 3.8	33 3.0	26 2.3	110 9.9	147 13.2	47 4.2	2? 0.2	7 0.6
30~34才	857 48.7	11 0.6	58 3.3	46 2.6	34 1.9	162 9.2	204 11.6	50 2.8	0 0.0	11 0.6
35~39才	648 39.8	7 0.4	55 3.4	57 3.5	18 1.1	125 1.7	151 9.3	42 2.6	0 0.0	11 0.7
40~44才	538 31.7	9 0.5	51 3.0	60 3.5	5 0.5	101 6.0	135 8.0	46 2.7	3 0.2	13 0.8
45~49才	477 28.3	6 0.4	47 2.8	59 3.5	15 0.9	79 4.7	120 7.1	35 2.1	4 0.2	22 1.3
50~54才	297 26.2	1 0.1	35 3.1	69 6.1	6 0.5	72 6.3	70 6.2	18 1.6	12 1.1	20 1.8
55~59才	170 25.4	0 0.0	28 4.2	47 7.0	6 0.9	44 6.6	40 6.0	13 1.9	39 5.8	12 1.8
60~64才	91 19.7	2 0.4	22 4.8	46 10.0	2 0.4	28 6.1	21 4.5	11 2.4	67 14.5	16 3.5
65~69才	60 12.5	0 0.0	30 6.2	29 6.0	2 0.4	15 3.1	8 1.7	6 1.2	168 34.7	22 4.5
70~74才	21 5.7	0 0.0	9 2.4	18 4.9	2 0.5	8 2.2	1 0.3	5 1.4	218 59.2	23 6.2
75~79才	4 1.4	0 0.0	3 1.0	5 1.7	0 0.0	3 1.0	0 0.0	0 0.0	0 86.0	14 4.8
80才以上	6 1.9	0 0.0	5 1.6	2 0.6	0 0.0	2 0.6	0 0.0	0 0.0	283 89.0	14 4.4
不明	6 20.7	0 0.0	0 0.0	1 3.4	1 3.4	2 6.9	0 0.0	2 6.9	3 10.3	2 6.9

	アルコール中毒	麻薬覚醒剤中毒	その他の中毒	精神薄弱	神経症	人格異常	その他	診断未確定	不明	計
14才以下	0 0.0	0 0.0	0 0.0	1 7.7	2 15.4	0 0.0	3 23.1	0 0.0	0 0.0	13 100.0
15~19才	1 0.4	1 0.4	9 3.2	17 6.0	21 7.4	3 1.1	36 12.7	20 7.1	0 0.0	283 100.0
20~24才	4 0.5	17 2.3	14 1.9	8 1.1	30 4.1	2 0.3	17 2.3	46 6.3	0 0.0	731 100.0
25~29才	34 3.1	14 1.3	20 1.8	19 1.7	13 1.2	5 0.4	8 0.7	54 4.9	1 0.1	1,113 100.0
30~34才	165 9.4	31 1.8	17 1.0	16 0.9	29 1.6	8 0.5	5 0.3	56 3.2	1 0.1	1,761 100.0
35~39才	392 24.0	28 1.7	8 0.5	6 0.4	18 1.1	5 0.3	5 0.3	54 3.3	0 0.0	1,630 100.0
40~44才	639 37.7	12 0.7	6 0.4	8 0.5	17 1.0	3 0.2	6 0.4	43 2.5	0 0.0	1,695 100.0
45~49才	733 43.5	5 0.3	11 0.7	6 0.4	18 1.1	5 0.3	2 0.1	41 2.4	0 0.0	1,685 100.0
50~54才	469 41.3	0 0.0	6 0.5	8 0.7	10 0.9	2 0.2	1 0.1	39 3.4	0 0.0	1,135 100.0
55~59才	235 35.1	1 0.1	7 1.0	3 0.4	8 1.2	1 0.1	0 0.0	16 2.4	0 0.0	670 100.0
60~64才	128 27.7	0 0.0	1 0.2	0 0.0	7 1.5	1 0.2	1 0.2	17 3.7	1 0.2	462 100.0
65~69才	120 24.8	0 0.0	2 0.4	3 0.6	3 0.6	0 0.0	0 0.0	16 3.3	0 0.0	484 100.0
70~74才	55 14.9	0 0.0	0 0.0	0 0.0	2 0.5	0 0.0	0 0.0	6 1.6	0 0.0	368 100.0
75~79才	5 1.7	0 0.0	0 0.0	0 0.0	2 0.7	0 0.0	0 0.0	5 1.7	0 0.0	292 100.0
80才以上	3 0.9	0 0.0	0 0.0	0 0.0	0 0.0	0 0.0	0 0.0	3 0.9	0 0.0	318 100.0
不明	3 10.3	0 0.0	0 0.0	4 13.8	2 6.9	0 0.0	0 0.0	3 10.3	0 0.0	29 100.0

表 I - 18 年齢×入院回数(昭和 54 年度入院者)

	0回	1回	2回	3回	4回	5回	6回	7回	8回	9回	10回	11回	不明	計
14才以下	3 23.1	2 15.4	1 7.7	0 0.0	0 0.0	0 0.0	0 0.0	0 0.0	0 0.0	0 0.0	0 0.0	0 0.0	7 53.8	13 100.0
15~19才	99 35.0	53 18.7	22 7.8	11 3.9	2 0.7	1 0.4	1 0.4	0 0.0	0 0.0	0 0.0	0 0.0	0 0.0	94 33.2	283 100.0
20~24才	256 35.0	175 23.9	83 11.4	42 5.2	16 2.2	5 0.7	3 0.4	2 0.3	0 0.0	0 0.0	0 0.0	0 0.1	148 20.2	731 100.0
25~29才	256 23.0	241 21.7	160 14.4	100 9.0	57 5.1	34 3.1	7 0.6	3 0.3	4 0.4	2 0.2	4 0.4	2 0.2	243 21.8	1,113 100.0
30~34才	334 19.0	363 20.6	262 14.9	179 10.2	104 5.9	82 4.7	42 2.4	23 1.3	22 1.2	11 0.6	10 0.6	5 0.3	324 18.4	1,761 100.0
35~39才	295 18.1	287 17.6	217 13.3	136 8.3	104 6.4	67 4.1	43 2.6	31 1.9	19 1.2	9 0.6	12 0.7	11 0.7	399 24.5	1,630 100.0
40~44才	283 16.7	306 18.1	201 11.9	148 8.7	98 5.8	61 3.6	39 2.3	23 1.4	9 0.5	13 0.8	14 0.8	28 1.7	472 27.8	1,695 100.0
45~49才	290 17.2	245 14.5	206 12.2	137 8.1	89 5.3	54 3.2	40 2.4	27 1.6	16 0.9	14 20.8	27 1.6	30 1.8	510 30.3	1,685 100.0
50~54才	193 17.0	209 18.4	135 11.9	95 8.4	52 4.6	34 3.0	22 1.9	15 1.3	18 1.6	9 0.8	10 0.9	21 1.9	322 28.4	1,135 100.0
55~59才	133 19.9	133 19.9	71 10.6	48 7.2	28 4.2	20 3.0	10 1.5	7 1.0	12 1.8	7 1.0	9 1.3	14 2.1	178 26.6	670 100.0
60~64才	118 25.5	74 16.0	44 9.5	28 6.1	22 4.8	10 2.2	6 1.3	5 1.1	3 0.6	2 0.4	5 1.1	4 0.9	141 30.5	462 100.0
65~69才	152 31.4	72 14.7	52 10.7	30 6.2	12 2.5	6 1.2	4 0.8	8 1.7	4 0.8	1 0.2	1 0.2	5 1.0	138 28.5	484 100.0
70~74才	136 37.0	57 15.5	28 7.6	7 1.9	7 1.9	3 0.8	3 0.8	0 0.0	1 0.3	0 0.0	0 0.0	4 1.1	122 33.2	368 100.0
75~79才	124 42.5	41 14.0	10 3.4	5 1.7	4 1.4	0 0.0	0 0.0	0 0.0	0 0.0	0 0.0	0 0.0	2 0.7	106 36.3	292 100.0
80才以上	136 43.7	26 8.2	1 0.3	3 0.9	0 0.0	2 0.6	0 0.0	0 0.0	0 0.0	0 0.0	1 0.3	2 0.6	144 45.3	318 100.0
不明	8 27.6	1 3.4	3 10.3	1 3.4	1 3.4	1 3.4	0 0.0	0 0.0	0 0.0	0 0.0	0 0.0	0 0.0	014 48.3	29 100.0

表 I - 19 年齢×費用区分(昭和 54 年度入院者)

	私費	生保	国保	健保	その他	不明	計
14才以下	0 0.0	1 7.7	2 15.4	6 46.2	0 0.0	4 30.8	13 100.0
15~19才	0 0.0	21 7.4	107 37.8	148 52.3	2 0.7	5 1.8	283 100.0
20~24才	4 0.5	73 10.0	264 36.1	377 51.6	2 0.3	11 1.5	731 100.0
25~29才	3 0.3	178 16.0	394 35.4	502 45.1	8 0.7	28 2.5	1,113 100.0
30~34才	8 0.5	419 23.8	611 34.7	686 39.0	7 0.4	30 1.7	1,761 100.0
35~39才	3 0.2	573 35.2	476 29.2	549 33.7	5 0.3	24 1.5	1,630 100.0
40~44才	4 0.2	664 39.2	438 25.8	550 32.4	10 0.6	29 1.7	1,695 100.0
45~49才	5 0.3	689 40.9	346 20.5	619 36.7	13 0.8	13 0.8	1,685 100.0
50~54才	3 0.3	386 34.0	269 23.7	452 39.8	9 0.8	16 1.4	1,135 100.0
55~59才	0 0.0	216 32.2	202 30.1	240 35.8	5 0.7	7 1.0	670 100.0
60~64才	0 0.0	140 30.3	165 35.7	145 31.4	4 0.9	8 1.7	462 100.0
65~69才	0 0.0	82 16.9	253 52.3	144 29.8	3 0.6	2 0.4	484 100.0
70~74才	0 0.0	59 16.0	190 51.6	114 30.9	3 0.8	2 0.5	368 100.0
75~79才	0 0.0	57 19.5	123 42.1	105 36.0	4 1.4	3 1.0	292 100.0
80才以上	0 0.0	49 15.4	142 44.7	121 38.1	3 0.9	3 0.9	318 100.0
不明	2 6.9	5 17.2	10 34.5	11 37.9	0 0.0	1 3.4	29 100.0

表 I - 20 年齢×職業(昭和 54 年度入院者)

	有り	なし	学生	不明	計
14才以下	0 0.0	3 23.1	4 30.8	6 46.2	13 100.0
15~19才	14 4.9	95 33.6	118 41.7	56 19.8	283 100.0
20~24才	132 18.1	313 42.8	84 11.5	202 27.6	731 100.0
25~29才	223 20.0	513 46.1	16 1.4	361 32.4	1,113 100.0
30~34才	359 20.4	804 45.6	2 0.6	596 33.8	1,761 100.0
35~39才	369 22.6	716 43.9	0 0.0	545 33.4	1,630 100.0
40~44才	407 24.0	675 39.8	0 0.0	613 36.2	1,695 100.0
45~49才	423 25.1	646 38.3	0 0.0	616 36.6	1,685 100.0
50~54才	280 24.7	427 37.6	0 0.0	428 37.7	1,135 100.0
55~59才	141 21.0	271 40.4	0 0.0	258 38.5	670 100.0
60~64才	55 11.9	211 45.7	0 0.0	196 42.4	462 100.0
65~69才	41 8.5	243 50.2	0 0.0	200 41.3	484 100.0
70~74才	18 4.9	186 50.5	0 0.0	164 44.6	368 100.0
75~79才	7 2.4	150 51.4	0 0.0	135 46.2	292 100.0
80才以上	3 0.9	161 50.6	0 0.0	154 48.4	318 100.0
不明	5 17.2	13 44.8	0 0.0	11 37.9	29 100.0

表 I - 21 年齢×同意者(昭和 54 年度入院者)

	後見人	未成年の場合(親)	親権を行う者(本人)	配偶者(夫または妻)	内縁の配偶者	直系血族(本人成人の場合両親又は子)	兄弟姉妹(本人成人の場合)	その他の扶養義務者	市町村長	不明	計
14才以下	※	13 100.0	0 0.0	0 0.0	0 0.0	0 0.0	0 0.0	0 0.0	0 0.0	0 0.0	13 100.0
15~19才	※	255 90.1	3 1.1	0 0.0	0 0.0	20 7.1	0 0.0	3 1.1	2 0.7	0 0.0	283 100.0
20~24才	※	136 18.6	25 3.4	0 0.0	511 69.9	37 5.1	7 1.0	15 2.1	0 0.0	0 0.0	731 100.0
25~29才	※	1 0.1	165 14.8	1 0.1	814 73.1	95 8.5	5 0.4	32 2.9	0 0.0	0 0.0	1,113 100.0
30~34才	※	2 0.1	462 26.2	4 0.2	993 56.4	175 9.9	12 0.7	113 6.4	0 0.0	0 0.0	1,761 100.0
35~39才	※	1 0.1	652 40.0	4 0.2	553 33.9	252 15.5	10 0.6	158 9.7	0 0.0	0 0.0	1,630 100.0
40~44才	※	1 0.1	847 50.0	3 0.2	363 21.4	254 15.0	9 0.5	217 12.8	1 0.1	1 0.1	1,695 100.0
45~49才	※	1 0.1	887 52.2	1 0.1	273 16.2	284 16.9	9 0.5	237 14.1	0 0.0	0 0.0	1,685 100.0
50~54才	※	1 0.1	617 54.4	1 0.1	148 13.0	182 16.0	12 1.1	173 15.2	1 0.1	1 0.1	1,135 100.0
55~59才	※	0 0.0	368 54.9	3 0.4	98 14.6	96 14.3	3 0.4	102 15.2	0 0.0	0 0.0	670 100.0
60~64才	※	0 0.0	250 54.1	5 1.1	109 23.6	35 7.6	8 1.7	55 11.9	0 0.0	0 0.0	462 100.0
65~69才	※	0 0.0	263 54.3	1 0.2	132 27.3	33 6.8	13 2.7	42 8.7	0 0.0	0 0.0	484 100.0
70~74才	※	0 0.0	169 45.9	2 0.5	136 37.0	17 4.6	9 2.4	35 9.5	0 0.0	0 0.0	368 100.0
75~79才	※	0 0.0	89 30.5	0 0.0	148 50.7	13 4.5	11 3.8	31 10.6	0 0.0	0 0.0	292 100.0
80才以上	※	0 0.0	68 21.4	0 0.0	179 56.3	17 5.3	26 8.2	28 8.8	0 0.0	0 0.0	318 100.0
不明	※	5 17.2	12 41.4	0 0.0	6 20.6	1 3.4	2 6.9	3 10.3	0 0.0	0 0.0	29 100.0

表 I - 22 年齢×推定発病年(昭和 54 年度入院者)

	昭和 1 ↓ 9 年	昭和 10 ↓ 19 年	昭和 20 ↓ 29 年	昭和 30 ↓ 39 年	昭和 40 ↓ 49 年	昭和 50 ↓ 55 年	不 明	計
14才以下	0 0.0	0 0.0	0 0.0	0 0.0	27 15.4	6 46.2	5 38.5	13 100.0
15~19才	1? 0.4	0 0.0	1? 0.4	3 1.1	12 4.2	183 64.7	83 29.3	283 100.0
20~24才	0 0.0	0 0.0	0 0.0	2 0.3	64 8.8	450 61.6	215 29.4	731 100.0
25~29才	0 0.0	1? 0.1	1 0.1	5 0.4	220 19.8	522 46.9	364 32.7	1,113 100.0
30~34才	0 0.0	0 0.0	6 0.3	34 1.9	369 21.0	736 41.8	616 35.0	1,761 100.0
35~39才	1? 0.1	0 0.0	3 0.2	82 5.0	268 16.4	625 38.3	651 39.9	1,630 100.0
40~44才	0 0.0	2 0.1	7 0.4	95 5.6	212 12.5	634 37.4	745 44.0	1,695 100.0
45~49才	1 0.1	0 0.0	19 1.1	110 6.5	219 13.0	555 32.9	781 46.4	1,685 100.0
50~54才	1 0.1	0 0.0	31 2.7	60 5.3	130 11.5	399 35.2	514 45.3	1,135 100.0
55~59才	0 0.0	4 0.6	20 3.0	36 5.4	68 10.1	244 36.4	298 44.5	670 100.0
60~64才	2 0.4	1 0.2	12 2.6	26 5.6	50 10.8	157 34.0	214 46.3	462 100.0
65~69才	0 0.0	4 0.8	13 2.7	16 3.3	42 8.7	213 44.0	196 40.5	484 100.0
70~74才	0 0.0	2 0.5	5 1.4	6 1.6	18 4.9	173 47.0	164 44.6	368 100.0
75~79才	0 0.0	1 0.3	2 0.7	5 1.7	12 4.1	143 49.0	129 44.2	292 100.0
80才以上	0 0.0	0 0.0	1 0.3	2 0.6	9 2.8	153 48.1	153 48.1	318 100.0
不明	0 0.0	0 0.0	0 0.0	0 0.0	6 20.7	14 48.3	9 31.0	29 100.0

表 I - 23 居所×性別(昭和 54 年度入院者)

	男	女	不明	計		男	女	不明	計
池田市	45 54.2	38 45.8	0 0.0	83 100.0	大阪市福島区	52 51.5	49 48.5	0 0.0	101 100.0
豊能町・能勢町	17 45.9	20 54.1	0 0.0	37 100.0	大阪市此花区	103 70.1	44 29.9	0 0.0	147 100.0
箕面市	40 50.0	40 50.0	0 0.0	80 100.0	大阪市東区	14 50.0	14 50.0	0 0.0	28 100.0
豊中市	206 53.8	176 46.0	1 0.3	383 100.0	大阪市西区	38 71.7	15 28.3	0 0.0	53 100.0
吹田市	173 62.7	103 37.3	0 0.0	276 100.0	大阪市港区	133 75.6	43 24.4	0 0.0	176 100.0
摂津市	40 50.0	40 50.0	0 0.0	80 100.0	大阪市大正区	81 57.9	59 42.1	0 0.0	140 100.0
茨木市	97 51.3	92 48.7	0 0.0	189 100.0	大阪市天王寺区	35 60.3	23 39.7	0 0.0	58 100.0
高槻市	202 51.7	189 48.3	0 0.0	391 100.0	大阪市南区	30 43.5	39 56.5	0 0.0	69 100.0
枚方市	172 55.0	141 45.0	0 0.0	313 100.0	大阪市浪速区	94 68.1	44 31.9	0 0.0	138 100.0
寝屋川市	176 62.4	106 37.6	0 0.0	282 100.0	大阪市大淀区	56 68.3	26 31.7	0 0.0	82 100.0
守口市	142 55.3	115 44.7	0 0.0	257 100.0	大阪市西淀川区	88 71.0	36 29.0	0 0.0	124 100.0
門真市	99 63.9	56 36.1	0 0.0	155 100.0	大阪市淀川区	123 55.2	100 44.8	0 0.0	223 100.0
四条畷市	40 60.6	26 39.4	0 0.0	66 100.0	大阪市東淀川区	136 62.1	83 37.9	0 0.0	219 100.0
大東市	73 64.0	41 36.0	0 0.0	114 100.0	大阪市東成区	75 61.5	47 38.5	0 0.0	122 100.0
東大阪市	350 57.9	255 42.1	0 0.0	605 100.0	大阪市生野区	211 62.4	127 37.6	0 0.0	338 100.0
八尾市	167 60.9	107 39.1	0 0.0	274 100.0	大阪市旭区	93 60.8	60 39.2	0 0.0	153 100.0
柏原市	54 65.1	29 34.9	0 0.0	83 100.0	大阪市城東区	101 54.3	85 45.7	0 0.0	186 100.0
松原市	106 65.4	56 34.6	0 0.0	162 100.0	大阪市鶴見区	57 62.0	35 38.0	0 0.0	92 100.0
藤井寺市	108 65.9	56 34.1	0 0.0	164 100.0	大阪市阿倍野区	103 59.5	70 40.5	0 0.0	173 100.0
狭山町・美原町	32 57.1	24 42.9	0 0.0	56 100.0	大阪市住之江区	101 61.6	63 38.4	0 0.0	164 100.0
富田林市	81 62.8	48 37.2	0 0.0	129 100.0	大阪市住吉区	155 61.5	97 38.5	0 0.0	252 100.0
河内長野市	34 48.6	36 51.4	0 0.0	70 100.0	大阪市東住吉区	140 62.2	85 37.8	0 0.0	225 100.0
和泉市	109 67.7	52 32.3	0 0.0	161 100.0	大阪市平野区	187 62.5	112 37.5	0 0.0	299 100.0
泉大津市	137 62.3	83 37.7	0 0.0	220 100.0	大阪市西成区	251 63.7	143 36.3	0 0.0	394 100.0
岸和田市	194 65.5	102 34.5	0 0.0	296 100.0	兵庫県	484 59.3	332 40.7	0 0.0	816 100.0
貝塚市	63 53.4	55 46.6	0 0.0	118 100.0	京都府	84 63.9	48 36.4	0 0.0	132 100.0
泉佐野市	88 52.1	81 47.9	0 0.0	169 100.0	奈良県	155 60.3	102 39.7	0 0.0	257 100.0
尾崎	127 66.1	65 33.9	0 0.0	192 100.0	和歌山県	119 60.4	78 39.6	0 0.0	197 100.0
堺市	575 59.6	390 40.4	0 0.0	965 100.0	滋賀県	34 72.3	13 27.7	0 0.0	47 100.0
大阪市北区	44 74.6	15 25.4	0 0.0	59 100.0	その他	111 57.5	82 42.5	0 0.0	193 100.0
大阪市都島区	52 61.2	33 38.8	0 0.0	85 100.0	不明	511 91.7	46 8.3	0 0.0	557 100.0



表 I - 24 居所×退院期間(昭和54年度入院者)

	6 月 未 満	12 月 未 満	24 月 未 満	36 月 未 満	48 月 未 満	60 月 未 満	72 月 未 満	84 月 未 満	84 月 以 上	そ の 他	計
池田市	14 16.9	10 12.0	8 9.6	4 4.8	3 3.6	0 0.0	2 2.4	0 0.0	7 8.4	35 42.2	83 100.0
豊能町・能勢町	3 8.1	4 10.8	3 8.1	1 2.7	2 5.4	0 0.0	0 0.0	0 0.0	1 2.7	23 62.2	37 100.0
箕面市	7 8.8	8 10.0	5 6.3	4 5.0	3 3.8	3 3.8	2 2.5	1 1.3	3 3.8	44 55.0	80 100.0
豊中市	58 15.1	34 8.9	43 11.2	13 3.4	9 2.3	5 1.3	5 1.3	3 0.8	9 2.4	204 53.3	383 100.0
吹田市	55 19.9	21 7.6	16 5.8	10 3.6	7 2.5	7 2.5	3 1.1	2 0.7	8 2.9	147 53.3	276 100.0
摂津市	15 18.8	8 10.0	7 8.8	3 3.8	1 1.3	1 1.3	4 5.0	1 1.3	3 3.8	37 46.3	80 100.0
茨木市	41 21.7	14 7.4	18 9.5	5 2.6	8 4.2	2 1.1	6 0.5	1 0.0	6 3.2	94 49.7	189 100.0
高槻市	63 16.1	33 8.4	31 7.9	13 3.3	5 1.3	7 1.8	5 1.3	2 0.5	10 2.6	222 56.8	391 100.0
枚方市	67 21.4	27 8.6	19 6.1	12 3.8	3 1.0	0 0.0	6 1.9	0 0.0	4 1.3	175 55.9	313 100.0
寝屋川市	51 18.1	21 7.4	24 8.5	12 4.3	8 2.8	2 0.7	1 0.4	1 0.4	6 2.2	156 55.3	282 100.0
守口市	49 19.1	19 8.2	20 7.8	7 2.7	13 5.1	8 3.1	6 2.3	0 0.0	10 3.9	123 47.9	257 100.0
門真市	34 21.9	13 8.4	4 2.6	9 5.8	1 0.6	3 1.9	2 1.3	0 0.0	3 1.9	86 55.5	155 100.0
四条畷市	13 19.7	3 4.5	6 9.1	2 3.0	0 0.0	0 0.0	0 0.0	0 0.0	1 1.5	41 62.1	66 100.0
大東市	23 20.2	13 11.4	6 5.3	3 2.6	2 1.8	1 0.9	0 0.0	0 0.0	2 1.8	64 56.1	114 100.0
東大阪市	129 21.3	52 8.6	36 6.0	24 4.0	17 2.8	11 1.8	5 0.8	5 0.8	7 1.2	319 52.7	605 100.0
八尾市	49 17.9	26 9.5	27 9.9	12 4.4	3 1.1	8 2.9	1 0.4	2 0.7	7 2.6	139 50.7	274 100.0
柏原市	22 26.5	6 7.2	8 9.6	3 3.6	1 1.2	2 2.4	1 1.2	2 2.4	2 2.4	36 43.4	83 100.0
松原市	40 24.7	13 8.0	23 14.2	9 5.6	4 2.5	2 1.2	0 0.0	1 0.6	1 0.6	69 42.6	162 100.0
藤井寺市	36 22.0	13 7.9	8 4.9	8 4.9	5 3.0	2 1.2	1 0.6	3 1.8	2 1.2	85 51.8	164 100.0
峡山町・美原町	15 26.8	5 8.9	6 10.7	0 0.0	1 1.8	1 1.8	1 1.8	1 1.8	0 0.0	26 46.4	56 100.0
富田林市	30 23.3	5 3.9	10 7.8	6 4.7	4 3.6	4 3.6	0 0.0	2 1.6	7 5.5	61 47.3	129 100.0
河内長野市	13 18.6	7 10.0	7 10.0	2 2.9	3 4.3	1 1.4	1 1.4	0 0.0	4 5.7	32 45.7	70 100.0
和泉市	39 24.2	22 13.7	9 5.6	5 3.1	6 3.7	5 3.1	0 0.0	2 1.2	3 1.9	70 43.5	161 100.0
泉大津市	44 20.0	17 7.7	16 7.3	7 3.2	4 1.8	3 1.4	2 0.9	1 0.5	6 2.8	120 54.5	220 100.0
岸和田市	63 21.3	27 9.1	19 6.4	11 3.7	10 3.4	2 0.7	4 1.4	0 0.0	4 1.4	156 52.7	296 100.0
貝塚市	22 18.6	9 7.6	6 5.1	3 2.5	6 5.1	2 1.7	1 0.8	0 0.0	3 2.5	66 55.9	118 100.0
泉佐野市	33 19.5	17 10.1	14 8.3	8 4.7	7 4.1	2 1.2	1 0.6	2 1.2	9 5.3	76 45.0	169 100.0
尾崎	47 24.5	19 9.9	12 6.3	6 3.1	4 2.1	2 1.0	1 0.5	2 1.0	2 1.0	97 50.5	192 100.0
堺市	221 22.9	86 8.9	98 10.2	30 3.1	26 2.7	17 1.8	13 1.3	11 1.1	26 2.7	437 45.3	965 100.0
大阪市北区	15 25.4	1 1.7	0 0.0	1 1.7	1 1.7	0 0.0	1 1.7	0 0.0	1 1.7	39 66.1	59 100.0
大阪市都島区	28 32.9	2 2.4	5 5.9	4 4.7	2 2.4	2 2.4	2 2.4	0 0.0	3 3.6	37 43.5	85 100.0

	6 カ月 未 満	12 カ月 未 満	24 カ月 未 満	36 カ月 未 満	48 カ月 未 満	60 カ月 未 満	72 カ月 未 満	84 カ月 未 満	84 カ月 以 上	そ の 他	計
大阪市福島区	17 16.8	9 8.9	14 13.9	3 3.0	1 1.0	1 1.0	0 0.0	2 2.0	2 2.0	52 51.5	101 100.0
大阪市此花区	38 25.9	9 6.1	10 6.8	6 4.1	2 1.4	2 1.4	0 0.0	1 0.7	0 0.0	79 53.7	147 100.0
大阪市東区	6 21.4	1 3.6	4 14.3	1 3.6	1 3.6	1 3.6	0 0.0	0 0.0	1 3.6	13 46.4	28 100.0
大阪市西区	11 20.8	5 9.4	4 7.5	0 0.0	2 3.8	3 5.7	1 1.9	1 1.9	1 1.9	25 47.2	53 100.0
大阪市港区	39 22.2	15 8.5	12 6.8	7 4.0	6 3.4	2 1.1	1 0.6	1 0.6	8 4.6	85 48.3	176 100.0
大阪市大正区	29 20.7	10 7.1	10 7.1	9 6.4	2 1.4	1 0.7	1 0.7	1 0.7	2 1.4	75 53.6	140 100.0
大阪市天王寺区	16 27.6	7 12.1	7 12.1	3 5.2	0 0.0	1 1.7	0 0.0	0 0.0	0 0.0	24 41.4	58 100.0
大阪市南区	15 21.7	7 10.1	2 2.9	2 2.9	2 2.9	1 1.4	0 0.0	1 1.4	1 1.4	38 55.1	69 100.0
大阪市浪速区	32 23.2	7 5.1	12 8.7	9 6.5	1 0.7	3 2.2	0 0.0	0 0.0	0 0.0	74 53.6	138 100.0
大阪市大淀区	22 26.8	7 8.5	7 8.5	3 3.7	4 4.9	2 2.4	2 2.4	1 1.2	0 0.0	34 41.5	82 100.0
大阪市西淀川区	27 21.8	7 5.6	6 4.8	11 8.9	2 1.6	3 2.4	1 0.8	0 0.0	3 2.4	64 51.6	124 100.0
大阪市淀川区	41 18.4	16 7.2	21 9.4	4 1.8	9 4.0	1 0.4	3 1.3	2 0.9	3 1.3	123 55.2	223 100.0
大阪市東淀川区	44 20.1	18 8.2	18 8.2	5 2.3	5 2.3	3 1.4	4 1.8	1 0.5	3 1.4	118 53.9	219 100.0
大阪市東成区	24 19.7	10 8.2	8 6.6	3 2.5	2 1.6	2 1.6	1 0.8	0 0.0	3 2.4	69 56.6	122 100.0
大阪市生野区	82 24.3	26 7.7	26 7.7	10 3.0	4 1.2	2 0.6	2 0.6	4 1.2	6 1.8	176 52.1	338 100.0
大阪市旭区	40 26.1	11 7.2	13 8.5	6 3.9	6 3.9	1 0.7	0 0.0	1 0.7	1 0.7	74 48.4	153 100.0
大阪市城東区	34 18.3	16 8.6	15 8.1	12 6.5	4 2.2	5 2.7	1 0.5	1 0.5	7 3.8	91 48.9	186 100.0
大阪市鶴見区	15 16.3	9 9.8	6 6.5	2 2.2	2 2.2	1 1.1	1 1.1	1 1.1	1 1.1	54 58.7	92 100.0
大阪市阿倍野区	36 20.8	15 8.7	20 11.6	7 0.6	1 0.6	3 1.7	4 2.3	0 0.0	4 2.3	83 48.0	173 100.0
大阪市住之江区	31 18.9	8 4.9	13 7.9	7 4.3	6 3.7	4 2.4	0 0.0	0 0.0	4 2.4	91 55.5	164 100.0
大阪市住吉区	65 25.8	20 7.9	26 10.3	4 1.6	5 2.0	2 0.8	1 0.4	2 0.8	5 2.0	122 48.4	252 100.0
大阪市東住吉区	57 25.3	17 7.6	18 8.0	9 4.0	8 3.6	3 1.3	2 0.9	2 0.9	5 2.2	104 46.2	225 100.0
大阪市平野区	58 19.4	26 8.7	23 7.7	14 4.7	5 1.7	2 0.7	5 1.7	4 1.3	10 3.3	152 50.8	299 100.0
大阪市西成区	68 17.3	28 7.1	27 6.9	9 2.3	13 3.3	4 1.0	1 0.3	1 0.3	5 1.3	238 60.4	394 100.0
兵庫県	137 16.8	62 7.6	71 8.7	36 4.4	23 2.8	5 0.6	8 1.0	15 1.8	16 2.0	439 53.8	816 100.0
京都府	26 19.7	12 9.1	10 7.6	3 2.3	4 3.0	2 1.5	0 0.0	0 0.0	0 0.0	75 56.8	132 100.0
奈良県	56 21.8	21 8.2	16 6.2	12 4.7	5 1.9	4 1.6	7 2.7	1 0.4	3 1.2	132 51.4	257 100.0
和歌山県	34 17.3	18 9.1	10 5.1	11 5.6	3 1.5	2 1.0	2 1.0	1 0.5	5 2.5	111 56.3	197 100.0
滋賀県	10 21.3	3 6.4	3 6.4	2 4.3	0 0.0	1 2.1	0 0.0	1 2.1	0 0.0	27 57.4	47 100.0
その他	24 12.4	10 5.2	9 4.7	5 2.6	4 2.1	3 1.6	1 0.5	0 0.0	2 1.0	135 69.9	193 100.0
不明	98 17.6	23 4.1	15 2.7	8 1.4	8 1.4	1 0.2	3 0.5	0 0.0	0 0.0	401 72.0	557 100.0

表 I - 25 居所×病名(昭和 54 年度入院者)

	精神分裂病	接枝性分裂病	そううつ病	うつ病	てんかん	反応性精神病	非定型精神病	その他の精神病	老人性精神障害	脳器質性精神障害	アルコール中毒
池田市	36 43.4	0 0.0	5 6.0	2 2.4	0 0.0	2 2.4	8 9.6	3 3.6	11 13.3	0 0.0	10 12.0
豊能町・能勢町	19 51.4	1 2.7	3 8.1	4 10.8	0 0.0	1 2.7	0 0.0	2 5.4	2 5.4	1 2.7	3 8.1
箕面市	33 41.3	1 1.3	4 5.0	7 8.8	1 1.3	7 8.8	2 2.5	6 7.5	4 5.0	0 0.0	9 11.3
豊中市	165 43.1	0 0.0	22 5.7	17 4.4	5 1.3	27 7.0	19 5.0	15 3.9	16 4.2	0.5	61 15.9
吹田市	90 32.6	0 0.0	5 1.8	9 3.3	4 1.4	10 3.6	35 12.7	21 7.6	19 6.9	2 0.7	54 19.5
摂津市	19 23.8	0 0.0	2 2.5	3 3.8	1 1.3	5 6.3	15 18.8	9 2.5	11.3	1.3	18 22.5
茨木市	54 28.6	2 1.1	10 5.3	7 3.7	2 1.1	16 8.5	24 12.7	8 4.2	13 6.9	2 1.1	36 19.0
高槻市	98 25.1	4 1.0	21 5.4	17 4.3	12 3.1	15 3.8	52 13.3	24 6.1	28 7.2	4 1.0	79 20.2
枚方市	101 32.3	2 0.6	16 5.1	15 4.8	4 1.3	30 9.6	30 9.6	4 1.3	26 8.3	8 2.6	53 16.9
寝屋川市	95 33.7	2 0.7	7 2.5	19 6.7	3 1.1	21 7.4	25 8.9	6 2.1	16 5.7	4 1.4	54 19.1
守口市	71 27.6	1 0.4	14 5.4	11 4.3	1 0.4	13 5.1	38 14.8	4 1.6	24 9.3	7 2.7	55 21.4
門真市	46 29.7	0 0.0	3 1.9	2 1.3	3 1.9	8 5.2	19 12.3	8 5.2	5 3.2	5 3.2	43 27.7
四条畷市	17 25.8	2 3.0	2 3.0	4 6.1	1 1.5	2 3.0	7 10.6	7 10.6	2 3.0	2 3.0	17 25.8
大東市	33 28.9	0 0.0	0 0.0	2 1.8	0 0.0	8 7.0	12 10.5	5 4.4	11 9.6	2 1.8	35 30.7
東大阪市	244 40.3	5 0.8	15 2.5	27 4.5	9 1.5	46 7.6	43 7.1	15 2.5	45 7.4	11 1.8	116 19.2
八尾市	78 28.5	1 0.4	3 1.1	15 5.5	1 0.4	59 21.5	19 6.9	1 0.4	17 6.2	5 1.8	50 18.2
柏原市	25 30.1	0 0.0	2 2.4	2 2.4	0 0.0	11 13.3	9 10.8	1 1.2	7 8.4	0 0.0	18 21.7
松原市	64 39.5	0 0.0	4 2.5	3 1.9	2 1.2	10 6.2	10 6.2	4 2.5	9 5.6	3 1.9	41 25.3
藤井寺市	45 27.4	0 0.0	9 5.5	7 4.3	3 1.8	12 7.3	15 9.1	5 3.0	16 9.8	2 1.2	37 22.6
狭山町・美原町	23 41.1	1 1.8	2 3.6	0 0.0	2 3.6	2 3.6	3 5.4	1 1.8	6 10.7	2 3.6	11 19.6
富田林市	47 36.4	2 1.6	7 5.4	6 4.7	3 2.3	13 10.1	5 3.9	5 3.9	7 5.4	6 4.7	18 14.0
河内長野市	30 42.9	1 1.4	1 1.4	1 1.4	1 1.4	6 8.6	8 11.4	1 1.4	6 8.6	1 1.4	8 11.4
和泉市	45 28.0	0 0.0	5 3.1	10 6.2	2 1.2	10 6.2	8 5.0	4 2.5	21 13.0	2 1.2	45 28.0
泉大津市	59 26.8	1 0.5	4 1.8	11 5.0	5 2.3	17 7.7	12 5.5	4 1.8	24 10.9	10 4.5	59 26.8
岸和田市	82 27.7	0 0.0	6 2.0	13 4.4	5 1.7	19 6.4	10 3.4	2 0.7	50 16.9	10 3.4	83 28.0
貝塚市	33 28.0	0 0.0	6 5.1	8 6.8	2 1.7	7 5.9	7 5.9	4 3.4	25 21.2	0 0.0	21 17.8
泉佐野市	60 35.5	2 1.2	7 4.1	5 3.0	1 0.6	11 6.5	19 11.2	5 3.0	18 10.7	1 0.6	20 11.8
尾崎	40 20.8	0 0.0	9 4.7	1 0.5	4 2.1	20 10.4	10 5.2	7 3.6	18 9.7	5 2.6	52 27.1
堺市	301 31.2	7 0.7	30 3.1	48 5.0	14 1.5	75 7.8	77 8.0	26 2.7	89 9.2	13 1.3	225 23.3
大阪市北区	16 27.1	0 0.0	1 1.7	4 6.8	0 0.0	2 3.4	1 1.7	2 3.4	10 16.9	0 0.0	14 23.7
大阪市都島区	30 35.3	0 0.0	3 3.5	1 1.2	0 0.0	5 5.9	11 12.9	1 1.2	9 10.6	0 0.0	16 18.8

	精神分裂病	接枝性分裂病	そうつ病	うつ病	てんかん	反応性精神病	非定型精神病	その他の精神病	老人性精神障害	脳器質性精神障害	アルコール中毒
大阪市福島区	42 41.6	2 2.0	8 7.9	1 1.0	1 1.0	1 1.0	16 15.8	3 3.0	11 10.9	0 0.0	10 9.9
大阪市此花区	36 24.5	0 0.0	6 4.1	2 1.4	4 2.7	9 6.1	6 4.1	3 2.0	11 7.5	1 0.7	52 35.4
大阪市東区	11 39.3	0 0.0	2 7.1	0 0.0	0 0.0	3 10.7	2 7.1	1 3.6	2 7.2	0 0.0	3 10.7
大阪市西区	25 47.2	1 1.9	2 3.8	0 0.0	0 0.0	2 3.8	3 5.7	0 0.0	3 5.7	1 1.9	9 17.0
大阪市港区	48 27.3	1 0.6	6 3.4	5 2.8	2 1.1	11 6.3	10 5.7	3 1.7	5 2.8	2 1.1	62 35.2
大阪市大正区	41 29.3	1 0.7	4 2.9	6 4.3	2 1.4	7 5.0	12 8.6	3 2.1	15 10.7	1 0.7	30 21.4
大阪市天王寺区	24 41.4	0 0.0	5 8.6	0 0.0	1 1.7	1 1.7	4 6.9	1 1.7	2 3.4	0 0.0	14 24.1
大阪市南区	24 34.8	0 0.0	4 5.8	1 1.4	1 1.4	7 10.1	5 7.2	0 0.0	7 10.1	0 0.0	9 13.0
大阪市浪速区	44 31.9	0 0.0	4 2.9	4 2.9	3 2.2	8 5.8	4 2.9	4 2.9	19 13.8	2 1.4	38 27.5
大阪市大淀区	40 48.8	0 0.0	2 2.4	1 1.2	0 0.0	0 0.0	7 8.5	2 2.4	5 6.1	0 0.0	16 19.5
大阪市西淀川区	41 33.1	0 0.0	4 3.2	1 0.8	2 1.6	8 6.5	7 5.6	4 3.2	9 7.3	1 0.8	30 24.2
大阪市淀川区	75 33.6	2 0.9	8 3.6	11 4.9	2 0.9	13 5.8	23 10.3	5 2.2	20 9.0	3 1.3	46 20.6
大阪市東淀川区	74 33.8	0 0.0	6 2.7	9 4.1	2 0.9	17 7.8	20 9.1	8 3.7	9 4.1	3 1.4	53 24.2
大阪市東成区	45 36.9	1 0.8	7 7.4	5 4.1	0 0.0	3 2.5	6 4.9	1 0.8	17 13.9	1 0.8	27 22.1
大阪市生野区	125 37.0	0 0.0	9 2.7	7 2.1	4 1.2	25 7.4	22 6.5	5 1.5	24 7.1	8 2.4	78 23.1
大阪市旭区	53 34.6	0 0.0	2 1.3	2 1.3	3 2.0	10 6.5	24 15.7	1 0.7	11 7.2	2 1.3	33 21.6
大阪市城東区	71 38.2	0 0.0	5 2.7	8 4.3	3 1.6	9 4.8	21 11.3	4 2.2	13 7.0	1 0.5	41 22.0
大阪市鶴見区	27 29.3	0 0.0	1 1.1	4 4.3	0 0.0	6 6.5	10 10.9	1 1.1	5 5.4	2 2.2	28 30.4
大阪区阿倍野区	72 41.6	0 0.0	5 2.9	8 4.6	3 1.7	7 4.0	10 5.8	4 2.3	16 9.2	3 1.7	33 19.1
大阪市住之江区	51 31.1	2 1.2	3 1.8	11 6.7	2 1.2	8 4.9	10 6.1	2 1.2	16 9.8	3 1.8	42 25.6
大阪市住吉区	81 32.1	0 0.0	12 4.8	9 3.6	3 1.2	15 6.0	8 3.2	3 1.2	27 10.7	3 1.2	76 30.2
大阪市東住吉区	75 33.3	3 1.3	7 3.1	6 2.7	1 0.4	18 8.0	15 6.7	4 1.8	20 8.9	6 2.7	51 22.7
大阪市平野区	117 39.1	1 0.3	6 2.0	11 3.7	3 1.0	21 7.0	22 7.4	4 1.3	15 5.0	4 1.3	74 24.7
大阪市西成区	123 31.2	6 1.5	6 1.5	15 3.8	2 0.5	30 7.6	20 5.1	4 1.0	42 10.7	2 0.5	109 27.7
兵庫県	254 31.1	3 0.4	52 6.4	40 4.9	5 0.6	58 7.1	65 8.0	25 3.1	58 7.1	11 1.3	188 23.0
京都府	30 22.7	0 0.0	6 4.5	6 4.5	0 0.0	8 6.1	18 13.6	3 2.3	9 6.8	4 3.0	36 27.3
奈良県	73 28.4	0 0.0	5 1.9	12 4.7	0 0.0	34 13.2	18 7.0	4 1.6	26 10.1	8 3.1	57 22.2
和歌山県	42 21.3	0 0.0	11 5.6	11 5.6	2 1.0	7 3.6	18 9.1	5 2.5	28 14.2	2 1.0	55 27.9
滋賀県	4 8.5	1 2.1	3 6.4	4 8.5	0 0.0	0 0.0	1 2.1	0 0.0	3 6.4	0 0.0	26 55.3
その他	55 28.5	0 0.0	11 5.7	6 3.1	3 1.6	21 10.9	19 9.8	13 6.7	15 7.8	1 0.5	24 12.4
不明	133 23.9	2 0.4	4 0.7	4 0.7	7 1.3	10 1.8	10 1.8	12 2.2	28 5.0	11 2.0	275 49.4

	麻薬覚醒剤中毒	その他の中毒	精神薄弱	神経症	人格異常	その他	診断未確定	不明	計
池田市	0 0.0	1 1.2	1 1.2	0 0.0	0 0.0	0 0.0	4 4.8	0 0.0	83 100.0
豊能町・能勢町	0 0.0	0 0.0	0 0.0	0 0.0	0 0.0	0 0.0	1 2.7	0 0.0	37 100.0
箕面町	0 0.0	1 1.3	1 1.3	2 2.5	0 0.0	2 2.5	0 0.0	0 0.0	80 100.0
豊中町	2 0.5	0 0.0	3 0.8	10 2.6	0 0.0	3 0.8	16 4.2	0 0.0	383 100.0
吹田市	2 0.7	0 0.0	2 0.7	7 2.5	2 0.7	3 1.1	10 3.6	1 0.4	276 100.0
摂津市	0 0.0	1 1.3	0 0.0	0 0.0	0 0.0	0 0.0	4 5.0	0 0.0	80 100.0
茨木市	0 0.0	0 0.0	0 0.0	2 1.1	0 0.0	2 1.1	11 5.8	0 0.0	189 100.0
高槻市	1 0.3	5 1.3	6 1.5	6 1.5	1 0.3	1 0.3	17 4.3	0 0.0	391 100.0
枚方市	0 0.0	0 0.0	3 1.0	4 1.3	0 0.0	5 1.6	12 3.8	0 0.0	313 100.0
寝屋川市	2 0.7	2 0.7	3 1.1	4 1.4	1 0.4	6 2.1	12 4.3	0 0.0	282 100.0
守口市	2 0.8	1 0.4	4 1.6	1 0.4	1 0.4	1 0.4	8 3.1	0 0.0	257 100.0
門真市	3 1.9	0 0.0	0 0.0	0 0.0	0 0.0	3 1.9	7 4.5	0 0.0	155 100.0
四条畷市	0 0.0	0 0.0	0 0.0	0 0.0	0 0.0	0 0.0	3 4.5	0 0.0	66 100.0
大東市	0 0.0	0 0.0	0 0.0	2 1.8	0 0.0	0 0.0	4 3.5	0 0.0	114 100.0
東大阪市	2 0.3	2 0.3	1 0.2	7 1.2	0 0.0	3 0.5	14 2.3	0 0.0	605 100.0
八尾市	2 0.7	3 1.1	2 0.7	7 2.6	1 0.4	3 1.1	7 2.6	0 0.0	274 100.0
柏原市	0 0.0	0 0.0	1 1.2	3 3.6	2 2.4	1 1.2	1 1.2	0 0.0	83 100.0
松原市	0 0.0	0 0.0	1 0.6	0 0.0	2 1.2	1 0.6	8 4.9	0 0.0	162 100.0
藤井寺市	1 0.6	1 0.6	0 0.0	3 1.8	1 0.6	1 0.6	5 3.0	1 0.6	164 100.0
狭山町・美原町	0 0.0	0 0.0	1 1.8	0 0.0	0 0.0	0 0.0	2 3.6	0 0.0	56 100.0
富田林市	2 1.6	3 2.3	3 2.3	0 0.0	0 0.0	0 0.0	2 1.6	0 0.0	129 100.0
河内長野市	1 1.4	0 0.0	4 5.7	0 0.0	0 0.0	0 0.0	1 1.4	0 0.0	70 100.0
和泉市	1 0.6	3 1.9	0 0.0	3 1.9	0 0.0	1 0.6	1 0.6	0 0.0	161 100.0
泉大津市	0 0.0	0 0.0	3 1.4	5 2.3	0 0.0	1 0.5	5 2.3	0 0.0	220 100.0
岸和田市	8 2.7	0 0.0	0 0.0	4 1.4	0 0.0	0 0.0	4 1.4	0 0.0	296 100.0
貝塚市	0 0.0	0 0.0	1 0.8	1 0.8	0 0.0	0 0.0	3 2.5	0 0.0	118 100.0
泉佐野市	4 2.4	1 0.6	5 3.0	5 3.0	1 0.6	0 0.0	4 2.4	0 0.0	169 100.0
尾崎市	2 1.0	3 1.6	9 4.7	2 1.0	0 0.0	2 1.0	8 4.2	0 0.0	192 100.0
堺市	5 0.5	11 1.1	4 0.4	6 0.6	3 0.3	4 0.4	27 2.8	0 0.0	965 100.0
大阪市北区	3 5.1	0 0.0	1 1.7	2 3.4	0 0.0	1 1.7	2 3.4	0 0.0	59 100.0
大阪市都島区	0 0.0	3 3.5	0 0.0	3 3.5	0 0.0	0 0.0	3 3.5	0 0.0	85 100.0

	麻薬覚醒剤中毒	その他の中毒	精神薄弱	神経症	人格異常	その他	診断未確定	不明	計
大阪市福島区	0 0.0	0 0.0	2 2.0	2 2.0	0 0.0	1 1.0	1 1.0	0 0.0	101 100.0
大阪市此花区	2 1.4	0 0.0	2 1.4	3 2.0	0 0.0	1 0.7	9 6.1	0 0.0	147 100.0
大阪市東区	0 0.0	0 0.0	0 0.0	2 7.1	0 0.0	0 0.0	2 7.1	0 0.0	28 100.0
大阪市西区	1 1.9	0 0.0	1 1.9	1 1.9	0 0.0	0 0.0	4 7.5	0 0.0	53 100.0
大阪市港区	3 1.7	3 1.7	0 0.0	8 4.5	1 0.6	1 0.6	5 2.8	0 0.0	176 100.0
大阪市大正区	3 2.1	0 0.0	0 0.0	8 5.7	1 0.7	1 0.7	5 3.8	0 0.0	140 100.0
大阪市天王寺区	0 0.0	0 0.0	1 1.7	1 1.7	1 1.7	0 0.0	3 5.2	0 0.0	58 100.0
大阪市南区	0 0.0	2 2.9	0 0.0	6 8.7	0 0.0	1 1.4	2 2.9	0 0.0	69 100.0
大阪市浪速区	2 1.4	0 0.0	0 0.0	0 0.0	1 0.7	0 0.0	5 3.6	0 0.0	138 100.0
大阪市大淀区	2 2.4	0 0.0	1 1.2	1 1.2	0 0.0	1 1.2	4 4.9	0 0.0	82 100.0
大阪市西淀川区	2 1.6	5 4.0	1 0.8	3 2.4	0 0.0	2 1.6	4 3.2	0 0.0	124 100.0
大阪市淀川区	0 0.0	3 1.3	4 1.8	2 0.9	0 0.0	1 0.4	5 2.2	0 0.0	223 100.0
大阪市東淀川区	0 0.0	0 0.0	5 2.3	3 1.4	0 0.0	1 0.5	5 2.3	0 0.0	219 100.0
大阪市東成区	1 0.5	3 1.4	2 1.6	3 2.5	1 0.8	0 0.0	1 0.8	0 0.0	122 100.0
大阪市生野区	4 1.2	3 0.9	3 0.9	7 2.1	2 0.6	2 0.6	10 3.0	0 0.0	338 100.0
大阪市旭区	1 0.7	2 1.3	1 0.7	2 1.3	0 0.0	1 0.7	5 3.3	0 0.0	153 100.0
大阪市城東区	1 0.5	2 1.1	0 0.0	3 1.6	0 0.0	0 0.0	4 2.2	0 0.0	186 100.0
大阪市鶴見区	2 2.2	0 0.0	0 0.0	1 1.1	0 0.0	0 0.0	5 5.4	0 0.0	92 100.0
大阪市阿倍野区	1 0.6	2 1.2	0 0.0	3 1.7	0 0.0	1 0.6	5 2.9	0 0.0	173 100.0
大阪市住之江区	4 2.4	2 1.2	1 0.6	0 0.0	0 0.0	0 0.0	7 4.3	0 0.0	164 100.0
大阪市住吉区	2 0.8	2 0.8	2 0.8	1 0.4	1 0.4	4 1.6	3 1.2	0 0.0	252 100.0
大阪市東住吉区	2 0.9	2 0.9	1 0.4	5 2.2	2 0.9	0 0.0	7 3.1	0 0.0	225 100.0
大阪市平野区	1 0.3	5 1.7	2 0.7	2 0.7	0 0.0	1 0.3	10 3.3	0 0.0	299 100.0
大阪市西成区	7 1.8	2 0.5	5 1.3	2 0.5	1 0.3	2 0.5	16 4.1	0 0.0	394 100.0
兵庫県	1 0.1	2 0.2	3 0.4	15 1.8	2 0.2	8 1.0	26 3.2	0 0.0	816 100.0
京都府	0 0.0	2 1.5	0 0.0	5 3.8	0 0.0	2 1.5	3 2.3	0 0.0	132 100.0
奈良県	7 2.7	3 1.2	1 0.4	3 1.2	1 0.4	2 0.8	3 1.2	0 0.0	257 100.0
和歌山県	1 0.5	1 0.5	1 0.5	3 1.5	0 0.0	1 0.5	9 4.6	0 0.0	197 100.0
滋賀県	0 0.0	0 0.0	0 0.0	0 0.0	0 0.0	2 4.3	3 6.4	0 0.0	47 100.0
その他	2 1.0	3 1.6	0 0.0	3 1.6	3 1.6	1 0.5	13 6.7	0 0.0	193 100.0
不明	14 2.5	7 1.3	5 0.9	2 0.4	2 0.4	2 0.4	28 5.0	1 0.2	557 100.0

表 I-26 居所×入院回数(昭和54年度入院者)

	0回	1回	2回	3回	4回	5回	6回	7回	8回	9回	10回	11回	不明	計
池田市	13 15.7	21 25.3	12 14.5	7 8.4	2 2.4	3 3.6	0 0.0	5 6.0	0 0.0	1 1.2	0 0.0	1 1.2	18 21.7	83 100.0
豊能町・能勢町	14 37.8	7 18.9	4 10.8	1 2.7	0 0.0	2 5.4	0 0.0	1 2.7	0 0.0	0 0.0	0 0.0	2 5.4	6 16.2	37 100.0
箕面町	19 23.8	13 16.3	8 10.0	8 10.0	5 6.3	3 3.8	0 0.0	0 0.0	0 0.0	0 0.0	0 0.0	1 1.3	23 28.8	80 100.0
豊中町	122 31.9	69 18.0	43 11.2	30 7.8	25 6.5	14 3.7	4 1.0	1 0.3	4 1.0	4 6.0	2 0.5	0 0.0	0 17.0	65 100.0
吹田市	65 23.6	57 20.7	30 10.9	19 6.9	8 2.9	11 4.0	5 1.8	5 1.8	2 0.7	4 1.4	0 0.0	2 0.7	68 24.6	276 100.0
摂津市	17 21.3	16 20.0	14 17.5	5 6.3	4 5.0	4 5.0	1 1.3	0 0.0	0 0.0	0 0.0	1 1.3	0 0.0	18 22.5	80 100.0
茨木市	44 23.3	32 16.9	20 10.6	12 11.1	5 6.3	5 2.6	2 2.6	1 1.1	0 0.5	3 1.6	3 1.6	3 1.6	41 21.7	189 100.0
高槻市	84 21.5	73 18.7	39 10.0	24 6.1	18 4.6	13 3.3	7 1.8	4 1.0	2 0.5	0 0.0	3 0.8	4 1.0	120 30.7	391 100.0
枚方市	64 20.4	64 20.4	36 11.5	23 7.3	18 5.8	8 2.6	2 0.6	2 0.6	4 1.3	1 0.3	1 0.3	0 0.0	90 28.8	313 100.0
寝屋川市	72 25.2	60 21.3	32 11.3	25 8.9	7 2.5	1 0.4	4 1.4	3 1.1	1 0.4	0 0.0	2 0.7	5 1.8	70 24.8	282 100.0
守口市	37 14.4	55 21.4	35 13.6	24 9.3	11 4.3	10 3.9	2 0.8	2 0.8	2 0.8	0 0.0	3 1.2	0 0.0	76 29.6	257 100.0
門真市	36 23.2	22 14.2	18 11.6	10 6.5	10 6.5	4 2.6	2 1.3	2 1.3	1 0.6	2 1.3	2 1.3	0 0.0	46 29.7	155 100.0
四条畷市	19 28.8	14 21.2	3 4.5	5 7.6	3 4.5	0 0.0	1 1.5	0 0.0	0 0.0	0 0.0	0 0.0	0 0.0	21 31.8	66 100.0
大東市	24 21.1	22 19.3	17 14.9	9 7.9	3 2.6	1 0.9	2 1.8	1 0.9	0 0.0	1 0.9	0 0.0	1 0.9	33 28.9	114 100.0
東大阪市	156 25.8	130 21.5	76 12.6	53 8.8	25 4.1	11 1.8	9 1.5	4 0.7	3 0.5	1 0.2	6 1.0	8 1.3	123 20.3	605 100.0
八尾市	98 35.8	45 16.4	33 12.0	26 9.5	11 4.0	12 4.4	5 1.8	3 1.1	3 1.1	0 0.0	3 1.1	2 0.7	33 12.0	274 100.0
柏原市	20 24.1	19 22.9	10 12.0	7 8.4	3 3.6	5 6.0	1 1.2	1 1.2	1 1.2	1 1.2	1 2.4	2 6.0	5 9.6	83 100.0
松原市	40 24.7	29 17.9	24 14.8	11 6.8	11 6.8	9 5.6	6 3.7	2 1.2	0 0.0	0 0.0	3 1.9	3 1.9	24 14.8	162 100.0
藤井寺市	43 26.2	29 17.7	21 12.8	15 9.1	8 4.9	4 2.4	3 1.8	1 0.6	3 1.8	0 0.0	1 0.6	2 1.2	34 20.7	164 100.0
狭山町・美原町	10 17.9	6 10.7	11 19.6	4 7.1	3 5.4	1 1.8	1 1.8	2 3.6	2 3.6	0 0.0	0 0.0	0 0.0	16 28.6	56 100.0
富田林市	35 27.1	31 24.0	13 10.1	9 7.0	6 4.7	4 3.1	3 2.3	1 0.8	2 1.6	1 0.8	1 0.8	3 2.3	20 15.5	129 100.0
河内長野市	19 27.1	11 15.7	10 14.3	4 5.7	4 5.7	3 4.3	1 1.4	1 1.4	1 1.4	1 1.4	0 0.0	2 2.9	13 18.6	70 100.0
和泉市	23 14.3	29 18.0	19 11.8	9 5.6	7 4.3	6 3.7	5 3.1	2 1.2	1 0.6	0 0.0	2 1.2	0 0.0	58 36.0	161 100.0
泉大津市	38 17.3	30 13.6	20 9.1	13 5.9	16 7.3	3 1.4	4 1.8	2 0.9	2 0.9	0 0.0	1 0.5	0 0.0	91 41.4	220 100.0
岸和田市	69 23.3	47 15.9	19 6.4	18 6.1	15 5.1	6 2.0	5 1.7	2 0.7	6 2.0	0 0.0	3 1.0	2 0.7	104 35.1	296 100.0
貝塚市	25 21.2	25 21.2	9 7.6	11 9.3	5 4.2	2 1.7	2 1.7	1 0.8	2 1.7	0 0.0	2 1.7	0 0.0	34 28.8	118 100.0
泉佐野市	41 24.3	29 17.2	16 9.5	11 6.5	11 4.7	8 4.7	7 4.7	0 0.0	1 0.6	0 0.6	1 0.6	0 0.0	4 20.1	34 100.0
尾崎	47 24.5	40 20.8	16 8.3	15 7.8	5 2.6	4 2.1	4 2.1	2 2.1	1 1.0	0 0.5	2 1.0	3 1.6	53 27.6	192 100.0
堺市	170 17.6	161 16.7	146 15.1	83 8.6	63 6.5	33 3.4	18 1.9	12 1.2	8 0.8	5 0.5	6 0.6	4 0.4	256 26.5	965 100.0
大阪市北区	10 16.9	8 13.6	11 18.6	3 5.1	2 3.4	0 0.0	1 1.7	1 1.7	0 0.0	0 0.0	0 0.0	1 1.7	22 37.3	59 100.0
大阪市都島区	18 21.2	13 15.3	16 18.8	3 3.5	3 3.5	1 1.2	2 2.4	3 3.5	3 3.5	0 0.0	1 1.2	3 3.5	19 22.4	85 100.0

	0回	1回	2回	3回	4回	5回	6回	7回	8回	9回	10回	11回	不明	計
大阪市福島区	19 18.8	19 18.8	8 7.9	14 13.9	10 9.9	5 5.0	3 3.0	1 1.0	0 0.0	0 0.0	0 0.0	0 0.0	22 21.8	101 100.0
大阪市此花区	28 19.0	25 17.0	17 11.6	14 9.5	4 2.7	4 2.7	2 1.4	0 0.0	2 1.4	2 1.4	1 0.7	1 0.7	47 32.0	147 100.0
大阪市東区	7 25.0	6 21.4	4 14.3	1 3.6	0 0.0	1 3.6	1 3.6	0 0.0	1 3.6	0 0.0	1 3.6	0 0.0	6 21.4	28 100.0
大阪市西区	14 26.4	9 17.0	4 7.5	5 9.4	5 9.4	2 3.8	3 5.7	0 0.0	0 0.0	1 1.9	0 0.0	2 3.8	8 15.1	53 100.0
大阪市港区	27 15.3	28 15.9	22 12.5	12 6.8	7 4.0	5 2.8	7 4.0	0 0.0	2 1.1	1 0.6	1 0.6	6 3.4	58 33.0	176 100.0
大阪市大正区	38 27.1	32 22.9	13 9.3	7 5.0	4 2.9	5 3.6	3 2.1	5 3.6	2 1.4	1 0.7	0 0.0	1 0.7	29 20.7	140 100.0
大阪市天王寺区	12 20.7	9 15.5	9 15.5	8 13.8	1 1.7	4 6.9	0 0.0	0 0.0	2 3.4	1 1.7	0 0.0	0 0.0	12 20.7	58 100.0
大阪市南区	16 23.2	10 14.5	9 13.0	4 5.8	4 5.8	6 8.7	0 0.0	2 2.9	0 0.0	0 0.0	1 1.4	0 0.0	17 24.6	69 100.0
大阪市浪速区	28 20.3	31 22.5	12 8.7	16 11.6	3 0.7	3 0.7	1 0.7	3 2.2	1 0.7	0 0.0	1 0.7	2 2.9	35 25.4	138 100.0
大阪市淀川区	15 18.3	16 19.5	7 8.5	15 18.3	6 7.3	5 6.1	1 1.2	0 0.0	1 1.2	0 0.0	0 0.0	0 0.0	16 19.5	82 100.0
大阪市西淀川区	28 22.6	22 17.7	19 15.3	3 2.4	5 4.0	3 2.4	3 2.4	5 4.0	1 0.8	0 0.0	1 0.8	0 0.0	34 27.4	124 100.0
大阪市淀川区	63 28.3	38 17.0	25 11.2	12 5.4	16 7.2	8 3.6	3 1.3	2 0.9	0 0.0	3 1.3	0 0.9	0 0.0	51 22.9	223 100.0
大阪市東淀川区	44 20.1	29 13.2	40 18.3	16 7.3	10 4.6	7 3.2	3 1.4	2 0.9	4 1.8	4 1.8	0 0.0	2 2.9	58 26.5	219 100.0
大阪市東成区	27 22.1	20 16.4	9 7.4	9 7.4	7 5.7	6 4.9	4 3.3	1 0.8	0 0.0	0 0.0	2 1.6	2 1.6	35 28.7	122 100.0
大阪市生野区	76 22.5	55 16.3	45 13.3	29 8.6	20 5.9	5 1.5	4 1.2	3 0.9	4 1.2	4 1.2	2 0.6	6 1.8	85 25.1	338 100.0
大阪市旭区	36 23.5	27 17.6	17 11.1	14 9.2	11 7.2	6 3.9	2 1.3	1 0.7	1 0.7	2 1.3	0 0.0	2 1.3	34 22.2	153 100.0
大阪市城東区	42 22.6	41 22.0	25 13.4	18 9.7	5 2.7	5 2.7	2 1.1	2 1.1	1 0.5	2 1.1	0 0.0	1 0.5	42 22.6	186 100.0
大阪市鶴見区	28 30.4	16 17.4	7 7.6	10 10.9	3 3.3	3 3.3	1 1.1	0 0.0	0 0.0	0 0.0	0 0.0	3 3.3	21 22.8	92 100.0
大阪市阿倍野区	45 26.0	28 16.2	23 13.3	19 11.0	5 2.9	6 3.5	6 3.5	4 2.3	5 2.9	1 0.6	3 1.7	2 1.2	26 15.0	173 100.0
大阪市住之江区	31 19.5	21 12.8	23 14.0	15 9.1	4 2.4	10 6.1	1 0.6	2 1.2	0 0.0	4 2.4	2 1.2	0 0.0	50 30.5	164 100.0
大阪市住吉区	44 17.5	37 14.7	26 10.3	21 8.3	14 5.6	9 3.6	4 1.6	3 1.2	6 2.4	2 0.8	4 1.6	7 2.8	75 29.8	252 100.0
大阪市東住吉区	47 20.9	35 15.6	25 11.1	20 8.9	15 6.7	11 4.9	4 1.8	8 3.6	1 0.4	2 0.9	3 1.3	5 2.2	49 21.8	225 100.0
大阪市平野区	78 26.1	49 16.4	32 10.7	24 8.0	22 7.4	12 4.0	7 2.3	6 2.0	3 1.0	1 0.3	4 1.3	4 1.3	57 19.1	299 100.0
大阪市西成区	79 20.1	76 19.3	46 11.7	22 5.6	19 4.8	6 1.5	8 2.0	5 1.3	2 0.5	3 0.8	2 0.5	2 0.5	124 31.5	394 100.0
兵庫県	192 23.5	162 19.9	87 10.7	54 6.6	34 4.2	19 2.3	15 1.8	11 1.3	7 0.9	7 0.9	4 0.5	5 0.6	219 26.8	816 100.0
京都府	27 20.5	26 19.7	15 11.4	7 5.3	3 2.3	6 4.5	1 0.8	0 0.0	0 0.0	1 0.8	0 0.0	0 0.8	45 34.1	132 100.0
奈良県	49 19.1	49 19.1	35 3.6	20 7.8	9 3.5	5 1.9	5 1.9	3 1.2	2 0.8	2 0.8	4 1.6	2 0.8	72 28.0	257 100.0
和歌山県	40 20.3	46 23.4	21 10.7	7 3.6	4 2.0	6 3.0	3 1.5	1 0.5	0 0.0	0 0.0	1 0.5	2 1.0	66 33.5	197 100.0
滋賀県	12 22.5	9 19.1	1 2.1	4 8.5	2 4.3	2 4.3	0 0.0	0 0.0	0 0.0	0 0.0	0 0.0	0 0.0	17 36.2	47 100.0
その他	16 31.6	35 18.1	26 13.5	3 1.6	5 2.6	2 1.0	2 1.0	1 0.5	0 0.0	0 0.0	0 0.0	1 0.5	57 29.5	193 100.0
不明	73 13.1	71 12.7	63 11.3	36 6.5	15 2.7	12 2.2	8 1.4	5 0.9	4 0.7	1 0.2	4 0.7	7 1.3	258 46.3	557 100.0



表I-27 居所×費用区分(昭和54年度入院者)

	私費	生保	国保	健保	その他	不明	計		私費	生保	国保	健保	その他	不明	計
池田市	0	10	31	39	0	3	83	大阪市福島区	1.0	27	37	34	1	1.0	101
	0.0	12.0	37.3	47.0	0.0	3.6	100.0		1.0	26.7	36.6	33.7	1.0	1.0	100.0
豊能町・能勢町	0	3	21	13	0	0	37	大阪市此花区	0	50	40	55	0	2	147
	0.0	8.1	56.8	35.1	0.0	0.0	100.0		0.0	34.0	27.2	37.4	0.0	1.4	100.0
箕面市	0	6	25	45	1	3	80	大阪市東区	0	3	15	10	0	0	28
	0.0	7.5	31.3	56.3	1.3	3.8	100.0		0.0	10.7	53.6	35.7	0.0	0.0	100.0
豊中市	1	64	127	183	0	8	383	大阪市西区	1	8	28	16	0	0	53
	0.3	16.7	33.2	47.8	0.0	2.1	100.0		1.9	15.1	52.8	30.2	0.0	0.0	100.0
吹田市	0	66	76	117	2	15	276	大阪市港区	0	62	52	56	2	4	176
	0.0	23.9	27.6	42.4	0.7	5.4	100.0		0.0	35.2	29.5	31.8	1.1	2.3	100.0
摂津市	0	14	19	44	0	3	80	大阪市大正区	0	45	47	46	0	2	140
	0.0	17.5	23.8	55.0	0.0	3.8	100.0		0.0	32.1	33.6	32.9	0.0	1.4	100.0
茨木市	0	44	51	90	1	3	189	大阪市天王寺区	0	12	26	18	0	2	58
	0.0	23.3	27.0	47.6	0.5	1.6	100.0		0.0	20.7	44.8	31.0	0.0	3.4	100.0
高槻市	1	79	85	214	1	11	391	大阪市南区	0	16	33	18	0	2	69
	0.3	20.2	21.7	54.7	0.3	2.8	100.0		0.0	23.2	47.8	26.1	0.0	2.9	100.0
枚方市	3	46	87	172	1	4	313	大阪市浪速区	0	70	45	21	1	1	138
	1.0	14.7	27.8	55.0	0.3	1.3	100.0		0.0	50.7	32.6	15.2	0.7	0.7	100.0
寝屋川市	0	52	103	123	0	4	282	大阪市大淀区	1	20	30	30	0	1	82
	0.0	18.4	36.5	43.6	0.0	1.4	100.0		1.2	24.4	36.6	36.6	0.0	1.2	100.0
守口市	0	52	101	100	1	3	257	大阪市西淀川区	0	33	45	41	1	4	124
	0.0	20.2	39.3	38.9	0.4	1.2	100.0		0.0	26.6	36.3	33.1	0.8	3.2	100.0
門真市	0	56	45	50	1	3	155	大阪市淀川区	0	48	88	85	0	2	223
	0.0	36.1	29.0	32.3	0.6	1.9	100.0		0.0	21.5	39.5	38.1	0.0	0.9	100.0
四条畷市	1	8	19	37	0	1	66	大阪市東淀川区	1	70	69	77	0	2	219
	1.5	12.1	28.8	56.1	0.0	1.5	100.0		0.5	32.0	31.5	35.2	0.0	0.9	100.0
大東市	0	35	29	50	0	0	114	大阪市東成区	0	25	46	49	0	2	122
	0.0	30.7	25.4	43.9	0.0	0.0	100.0		0.0	20.5	37.7	40.2	0.0	1.6	100.0
東大阪市	3	144	213	229	7	9	605	大阪市生野区	0	99	128	104	4	3	338
	0.5	23.8	35.2	37.9	1.2	1.5	100.0		0.0	29.3	37.9	30.8	1.2	0.9	100.0
八尾市	3	54	95	119	1	3	274	大阪市旭区	1	44	58	47	1	2	153
	1.1	19.7	34.3	43.4	0.4	1.1	100.0		0.7	28.8	37.9	30.7	0.7	1.3	100.0
柏原市	0	15	26	42	0	0	83	大阪市城東区	0	39	67	78	1	1	186
	0.0	18.1	31.3	50.6	0.0	0.0	100.0		0.0	21.0	36.0	41.9	0.5	0.5	100.0
松原市	0	44	54	62	0	2	162	大阪市鶴見区	0	20	34	36	0	2	92
	0.0	27.2	33.3	38.3	0.0	1.2	100.0		0.0	21.7	37.0	39.1	0.0	2.2	100.0
藤井寺市	0	30	70	59	1	4	164	大阪市阿倍野区	0	35	84	48	3	3	173
	0.0	18.3	42.7	36.0	0.6	2.4	100.0		0.0	20.2	48.6	27.7	1.7	1.7	100.0
狭山町・美原町	1	6	21	25	3	0	56	大阪市住之江区	2	51	54	52	0	4	164
	1.8	10.7	37.6	44.6	5.4	0.0	100.0		1.2	31.1	32.9	31.7	0.0	2.4	100.0
富田林市	0	33	43	49	1	3	129	大阪市住吉区	0	106	88	57	0	1	252
	0.0	25.6	33.3	38.0	0.8	2.3	100.0		0.0	42.1	34.9	22.6	0.0	0.4	100.0
河内長野市	0	16	21	33	0	0	70	大阪市東住吉区	0	65	80	78	1	1	225
	0.0	22.9	30.0	47.1	0.0	0.0	100.0		0.0	28.9	35.6	34.7	0.4	0.4	100.0
和泉市	1	40	49	68	1	2	161	大阪市平野区	0	128	90	78	0	3	299
	0.6	24.8	30.4	42.2	0.6	1.2	100.0		0.0	42.8	30.1	26.1	0.0	1.0	100.0
泉大津市	0	48	67	104	0	1	220	大阪市西成区	0	188	105	84	11	6	394
	0.0	21.8	30.5	47.3	0.0	0.5	100.0		0.0	47.7	26.6	21.3	2.8	1.5	100.0
岸和田市	1	90	72	133	0	0	296	兵庫県	2	173	259	358	6	18	816
	0.3	30.4	24.3	44.9	0.0	0.0	100.0		0.2	21.2	31.7	43.9	0.7	2.2	100.0
貝塚市	0	33	37	47	1	0	118	京都府	0	24	40	59	2	7	132
	0.0	28.0	31.4	39.8	0.8	0.0	100.0		0.0	18.2	30.3	44.7	1.5	5.3	100.0
泉佐野市	0	32	62	73	0	2	169	奈良県	0	41	83	126	3	4	257
	0.0	18.9	36.7	43.2	0.0	1.2	100.0		0.0	16.0	32.3	49.0	1.2	1.6	100.0
尾崎	1	62	58	68	2	1	192	和歌山県	1	38	99	57	1	1	197
	0.5	32.3	30.2	35.4	1.0	0.5	100.0		0.5	19.3	50.3	28.9	0.5	0.5	100.0
堺市	3	289	266	397	3	7	965	滋賀県	0	10	14	22	0	1	47
	0.3	29.9	27.6	41.1	0.3	0.7	100.0		0.0	21.3	29.8	46.8	0.0	2.1	100.0
大阪市北区	0	15	26	18	0	0	59	その他	3	29	76	80	3	2	193
	0.0	25.4	44.1	30.5	0.0	0.0	100.0		1.6	15.0	39.4	41.5	1.6	1.0	100.0
大阪市都島区	0	18	29	35	1	2	85	不明	0	528	5	12	8	4	557
	0.0	21.2	34.1	41.2	1.2	2.4	100.0		0.0	94.8	0.9	2.2	1.4	0.7	100.0

表 I - 28 居所×職業(昭和 54 年度入院者)

	有	無	学生	不明	計		有	無	学生	不明	計
池田市	18 21.7	34 41.0	4 4.8	27 32.5	83 100.0	大阪市福島区	15 14.9	60 59.4	1 1.0	25 24.8	101 100.0
豊能町・能勢町	11 29.7	17 45.9	0 0.0	9 24.3	37 100.0	大阪市此花区	29 19.7	61 41.5	1 0.7	56 38.1	147 100.0
箕面市	25 31.3	39 48.8	3 3.8	13 16.3	80 100.0	大阪市東区	8 28.6	10 35.7	2 7.1	8 28.6	28 100.0
豊中市	67 17.5	176 46.0	8 2.1	132 34.5	383 100.0	大阪市西区	20 37.7	20 37.7	0 0.0	13 24.5	53 100.0
吹田市	59 21.4	109 39.5	6 2.2	102 37.0	276 100.0	大阪市港区	40 22.7	71 40.3	1 0.6	64 36.4	176 100.0
摂津市	18 22.5	39 48.0	0 0.0	23 28.8	80 100.0	大阪市大正区	23 16.4	74 52.9	0 0.0	43 30.7	140 100.0
茨木市	39 20.6	87 46.0	8 4.2	55 29.1	189 100.0	大阪市天王寺区	18 31.0	20 34.5	2 3.4	18 31.0	58 100.0
高槻市	91 23.3	188 48.1	7 1.8	105 26.9	391 100.0	大阪市南区	23 33.3	26 37.7	0 0.0	20 29.0	69 100.0
枚方市	60 19.2	173 55.3	10 3.2	70 22.4	313 100.0	大阪市浪速区	18 13.0	63 45.7	2 1.4	55 39.9	138 100.0
寝屋川市	57 20.2	124 44.0	7 2.5	94 33.3	282 100.0	大阪市大淀区	13 15.9	42 51.2	2 2.4	25 30.5	82 100.0
守口市	72 28.0	138 53.7	1 0.4	46 17.9	257 100.0	大阪市西淀川区	22 17.7	41 33.1	2 1.6	59 47.6	124 100.0
門真市	35 22.6	92 59.4	3 1.9	25 16.1	155 100.0	大阪市淀川区	34 15.2	78 35.0	7 3.1	104 46.6	223 100.0
四条畷市	19 28.8	29 43.9	2 3.0	16 24.2	66 100.0	大阪市東淀川区	39 17.8	91 41.6	4 1.8	85 38.8	219 100.0
大東市	29 25.4	51 44.7	2 1.8	32 28.1	114 100.0	大阪市東成区	30 24.6	53 43.3	1 0.8	38 31.1	122 100.0
東大阪市	114 18.8	282 46.6	7 1.2	202 33.4	605 100.0	大阪市生野区	63 18.6	124 36.7	8 2.4	143 42.3	338 100.0
八尾市	69 25.2	145 52.9	7 2.6	53 19.3	274 100.0	大阪市旭区	34 22.2	81 52.9	2 1.3	36 23.5	153 100.0
柏原市	27 32.5	42 50.6	0 0.0	14 16.9	83 100.0	大阪市城東区	48 25.8	89 47.8	0 0.0	49 26.3	186 100.0
松原市	25 15.4	55 34.0	1 0.6	81 50.0	162 100.0	大阪市鶴見区	15 16.3	39 42.4	1 1.1	37 40.2	92 100.0
藤井寺市	30 18.3	72 43.9	4 2.4	58 35.4	164 100.0	大阪市阿倍野区	35 20.2	75 43.4	4 2.3	59 34.1	173 100.0
狭山町・美原町	7 12.5	21 37.5	1 1.8	27 48.2	56 100.0	大阪市住之江区	23 14.0	24 45.1	4 2.4	63 38.4	164 100.0
富田林市	23 17.8	42 32.6	4 3.1	60 46.5	129 100.0	大阪市住吉区	42 16.7	96 38.1	3 1.2	111 44.0	252 100.0
河内長野市	7 10.0	24 34.3	1 1.4	38 54.3	70 100.0	大阪市東住吉区	47 20.9	92 40.9	3 1.3	83 36.9	225 100.0
和泉市	39 24.2	57 35.4	3 1.9	62 38.5	161 100.0	大阪市平野区	51 17.1	143 47.8	3 1.0	102 34.1	299 100.0
泉大津市	45 20.5	74 33.6	3 1.4	98 44.5	220 100.0	大阪市西成区	52 13.2	153 38.8	4 1.0	185 47.0	394 100.0
岸和田市	38 12.8	119 40.2	0 0.0	139 47.0	296 100.0	兵庫県	170 20.8	315 38.6	18 2.2	313 38.4	816 100.0
貝塚市	29 24.6	57 48.3	0 0.0	32 27.1	118 100.0	京都府	35 26.5	42 31.8	7 5.3	48 36.4	132 100.0
泉佐野市	46 27.2	83 49.1	4 2.4	36 21.3	169 100.0	奈良県	69 26.8	111 43.2	10 3.9	67 26.1	257 100.0
尾崎市	39 20.3	93 48.4	2 1.0	58 30.2	192 100.0	和歌山県	39 19.8	65 33.0	4 2.0	89 45.2	197 100.0
堺市	132 14.0	165 37.5	16 1.7	452 46.8	965 100.0	滋賀県	10 21.3	22 46.8	1 2.1	14 29.8	47 100.0
大阪市北区	17 28.8	19 32.2	1 1.7	22 37.3	59 100.0	その他	49 25.4	78 40.4	11 5.7	55 28.5	193 100.0
大阪市都島区	15 17.6	31 36.5	1 1.2	38 44.7	85 100.0	不明	58 10.4	244 43.8	0 0.0	255 45.8	557 100.0

表 I - 29 居所×推定発病年(昭和54年度入院者)

	昭和 1 } 9 年	昭和 10 } 19 年	昭和 20 } 29 年	昭和 30 } 39 年	昭和 40 } 49 年	昭和 50 } 55 年	不 明	計
池田市	0 0.0	0 0.0	1 1.2	8 9.6	12 14.5	15 18.1	47 56.6	83 100.0
豊能町・能勢町	0 0.0	0 0.0	1 2.7	1 2.7	9 24.3	13 35.1	13 35.1	37 100.0
箕面市	0 0.0	0 0.0	1 1.3	0 0.0	12 15.0	33 41.3	34 42.5	80 100.0
豊中市	0 0.0	0 0.0	4 1.0	15 3.9	63 16.4	156 40.7	145 37.9	383 100.0
吹田市	0 0.0	0 0.0	2 0.7	16 5.8	39 14.1	98 35.5	121 43.8	276 100.0
摂津市	0 0.0	0 0.0	1 1.3	1 1.3	7 8.8	37 46.3	34 42.5	80 100.0
茨木市	0 0.0	0 0.0	4 2.1	0 0.0	22 11.6	54 28.6	109 57.7	189 100.0
高槻市	1 0.3	0 0.0	4 1.0	12 3.1	45 11.5	127 32.5	202 51.7	391 100.0
枚方市	0 0.0	1 0.3	2 0.6	13 4.2	43 13.7	138 44.1	116 37.1	313 100.0
寝屋川市	0 0.0	1 0.4	1 0.4	4 1.4	45 16.0	119 42.2	112 39.7	282 100.0
守口市	0 0.0	0 0.0	1 0.4	8 3.1	42 16.3	102 39.7	104 40.5	257 100.0
門真市	1 0.6	0 0.0	3 1.9	6 3.9	24 15.5	62 40.0	59 38.1	155 100.0
四条畷市	0 0.0	0 0.0	1 1.5	4 6.1	6 9.1	25 37.9	30 45.5	66 100.0
大東市	0 0.0	0 0.0	0 0.0	3 2.6	14 12.3	54 47.4	43 37.7	114 100.0
東大阪市	2 0.3	1 0.2	11 1.8	29 4.8	86 14.2	273 45.1	203 33.6	605 100.0
八尾市	0 0.0	0 0.0	1 0.4	9 3.3	41 15.0	166 60.6	57 20.8	274 100.0
柏原市	0 0.0	0 0.0	2 2.4	5 6.0	14 16.9	51 61.4	11 13.3	83 100.0
松原市	0 0.0	0 0.0	2 1.2	12 7.4	43 26.5	65 40.1	40 24.7	162 100.0
藤井寺市	0 0.0	0 0.0	0 0.0	3 1.8	26 15.9	84 51.2	51 31.1	164 100.0
狭山町・美原町	0 0.0	0 0.0	1 1.8	3 5.4	12 21.4	25 44.6	15 26.8	56 100.0
富田林市	0 0.0	2 1.6	1 0.8	7 5.4	26 20.2	62 48.1	31 24.0	129 100.0
河内長野市	0 0.0	0 0.0	2 2.9	6 8.6	16 22.9	28 40.0	18 25.7	70 100.0
和泉市	0 0.0	0 0.0	2 1.2	6 3.7	14 8.7	85 52.8	54 33.5	161 100.0
泉大津市	0 0.0	0 0.0	0 0.0	9 4.1	18 8.2	122 55.5	71 32.3	220 100.0
岸和田市	0 0.0	0 0.0	2 0.7	11 3.7	28 9.5	98 33.1	157 53.0	296 100.0
貝塚市	0 0.0	0 0.0	1 0.8	3 2.5	14 11.9	37 31.4	63 53.4	118 100.0
泉佐野市	0 0.0	0 0.0	4 2.4	10 5.9	37 21.9	52 30.8	66 39.1	169 100.0
尾崎町	0 0.0	0 0.0	2 1.0	7 3.6	22 11.5	76 39.6	85 44.3	192 100.0
堺市	0 0.0	3 0.3	8 0.8	53 5.5	143 14.8	479 49.6	279 28.9	965 100.0
大阪市北区	0 0.0	0 0.0	0 0.0	2 3.4	4 6.8	32 35.6	32 54.2	59 100.0
大阪市都島区	0 0.0	0 0.0	3 3.5	1 1.2	15 17.6	33 38.8	33 38.8	85 100.0

	昭和 1 } 9 年	昭和 10 } 19 年	昭和 20 } 29 年	昭和 30 } 39 年	昭和 40 } 49 年	昭和 50 } 55 年	不 明	計
大阪市福島区	0 0.0	0 0.0	0 0.0	2 2.0	26 25.7	37 36.6	36 35.6	101 100.0
大阪市此花区	0 0.0	0 0.0	0 0.0	2 1.4	14 9.5	61 41.5	70 47.6	147 100.0
大阪市東区	0 0.0	0 0.0	1 3.6	2 7.1	2 7.1	11 39.3	12 42.9	28 100.0
大阪市西区	0 0.0	0 0.0	1 1.9	0 0.0	6 11.3	27 50.9	19 35.8	53 100.0
大阪市港区	0 0.0	0 0.0	0 0.0	7 4.0	23 13.1	73 41.5	73 41.5	176 100.0
大阪市大正区	0 0.0	0 0.0	0 0.0	4 12.1	17 12.1	67 47.9	52 37.1	140 100.0
大阪市天王寺区	0 0.0	0 0.0	1 1.7	4 6.9	9 15.5	27 46.6	17 29.3	58 100.0
大阪市南区	0 0.0	0 0.0	1 1.4	2 2.9	12 17.4	32 46.4	22 31.9	69 100.0
大阪市浪速区	0 0.0	0 0.0	2 1.4	4 2.9	16 11.6	51 37.0	65 47.1	138 100.0
大阪市大淀区	0 0.0	0 0.0	1 1.2	5 6.1	11 13.4	23 28.0	42 51.2	82 100.0
大阪市西淀川区	0 0.0	0 0.0	1 0.8	2 1.6	18 14.5	38 30.6	65 52.4	124 100.0
大阪市淀川区	0 0.0	0 0.0	3 1.3	9 4.0	38 17.0	81 36.3	92 41.3	223 100.0
大阪市東淀川区	0 0.0	0 0.0	4 1.8	13 5.9	19 8.7	63 28.8	120 54.8	219 100.0
大阪市東成区	0 0.0	0 0.0	0 0.0	5 4.1	13 10.7	52 42.6	52 42.6	122 100.0
大阪市生野区	0 0.0	0 0.0	0 0.0	16 4.7	47 13.9	152 45.0	123 36.4	338 100.0
大阪市旭区	1 0.7	0 0.0	2 1.3	7 4.6	16 10.5	59 38.6	68 44.4	153 100.0
大阪市城東区	0 0.0	0 0.0	4 2.2	8 4.3	26 14.0	67 36.0	81 43.5	186 100.0
大阪市鶴見区	0 0.0	0 0.0	1 1.1	2 2.2	14 15.2	42 45.7	33 35.9	92 100.0
大阪市阿倍野区	0 0.0	0 0.0	6 3.5	13 7.5	36 20.8	77 44.5	41 23.7	173 100.0
大阪市住之江区	0 0.0	0 0.0	2 1.2	4 2.4	27 16.5	83 50.6	48 29.3	164 100.0
大阪市住吉区	0 0.0	3 1.2	3 1.2	11 4.4	36 14.3	119 47.2	80 31.7	252 100.0
大阪市東住吉区	1 0.4	1 0.4	2 0.9	13 5.8	38 16.9	93 41.3	77 34.2	225 100.0
大阪市平野区	0 0.0	0 0.0	1 0.3	12 4.0	47 15.7	135 45.2	104 34.8	299 100.0
大阪市西成区	0 0.0	0 0.0	0 0.0	11 2.8	40 10.2	165 41.9	178 45.2	394 100.0
兵庫県	0 0.0	1 0.1	4 0.5	26 3.2	94 11.5	241 29.5	450 55.1	816 100.0
京都府	0 0.0	0 0.0	1 0.8	1 0.8	15 11.4	40 30.3	75 56.8	132 100.0
奈良県	0 0.0	0 0.0	1 0.4	7 2.7	24 9.3	144 56.0	81 31.5	257 100.0
和歌山県	0 0.0	2 1.0	4 2.0	7 3.6	19 9.6	77 39.1	88 44.7	197 100.0
滋賀県	0 0.0	0 0.0	0 0.0	1 2.1	3 6.4	16 34.0	27 57.4	47 100.0
その他	0 0.0	0 0.0	2 1.0	5 2.6	17 8.8	82 42.5	87 45.1	193 100.0
不明	0 0.0	0 0.0	5 0.9	10 1.8	36 6.5	182 32.7	324 58.2	557 100.0



## B 山梨県における入退院動態の基礎資料

## 索 引

表II-1	-----年 齡	×	性 別
表II-2	-----年 齡	×	学 歴
表II-3	-----年 齡	×	居 所
表II-4	-----年 齡	×	同意者
表II-5	-----年 齡	×	初回入院時の年齢
表II-6	-----年 齡	×	入院回数
表II-7	-----年 齡	×	延べ入院期間
表II-8	-----居 所	×	性 別
表II-9	-----居 所	×	同意者
表II-10	-----居 所	×	入院回数
表II-11	-----居 所	×	初回入院時の年齢
表II-12	-----居 所	×	延べ入院期間

表II-1 年齢×性別(前回調査I票対象者)

	入院中				在宅				死亡退院				総計
	男性	女性	不明	計	男性	女性	不明	計	男性	女性	不明	計	
14才以下	2 66.7	1 33.3	*	3 100.0	0 0.0	0 0.0	*	0 0.0	*	*	*	*	3 100.0
15~19才	*	*	*	*	*	*	*	*	*	*	*	*	*
20~24才	0 0.0	1 100.0	*	1 100.0	0 0.0	0 0.0	*	0 0.0	*	*	*	*	1 100.0
25~29才	8 61.5	5 38.5	*	13 100.0	0 0.0	0 0.0	*	0 0.0	*	*	*	*	13 100.0
30~34才	21 63.6	12 36.4	*	33 94.3	1 50.0	1 50.0	*	2 5.7	*	*	*	*	35 100.0
35~39才	40 57.1	30 42.9	*	70 92.1	3 50.0	3 50.0	*	6 7.9	*	*	*	*	76 100.0
40~44才	60 56.6	46 43.4	*	106 88.3	4 71.4	4 28.9	*	14 11.7	*	*	*	*	120 100.0
45~49才	76 60.3	50 39.7	*	126 88.1	6 64.7	6 35.3	*	17 11.9	*	*	*	*	143 100.0
50~54才	84 59.6	57 40.4	*	141 92.8	5 54.5	5 45.5	*	11 7.2	*	*	*	*	152 100.0
55~59才	53 48.6	56 51.4	*	109 92.4	3 33.3	6 66.7	*	9 7.6	*	*	*	*	118 100.0
60~64才	28 40.6	41 59.4	*	69 89.6	5 62.5	3 37.5	*	8 10.4	*	*	*	*	77 100.0
65~69才	20 46.5	23 53.5	*	43 89.6	2 40.0	3 60.0	*	5 10.4	*	*	*	*	48 100.0
70~74才	7 46.7	8 53.3	*	15 71.4	3 50.0	3 50.0	*	6 28.6	*	*	*	*	21 100.0
75~79才	3 60.0	2 40.0	*	5 71.4	0 0.0	2 100.0	*	2 28.6	*	*	*	*	7 100.0
80才以上	1 33.3	2 66.7	*	3 60.0	0 0.0	2 100.0	*	2 40.0	*	*	*	*	5 100.0
不明	0 0.0	0 0.0	*	0 0.0	0 0.0	0 0.0	*	0 0.0	14 46.7	16 53.3	*	30 100.0	30 100.0

表II-1 年齢×性別(前回調査II票対象者)

	入院中				在宅				死亡退院				総計
	男性	女性	不明	計	男性	女性	不明	計	男性	女性	不明	計	
14才以下	*	*	*	*	*	*	*	*	*	*	*	*	*
15~19才	*	*	*	*	*	*	*	*	*	*	*	*	*
20~24才	1 33.3	2 66.7	*	3 25.0	5 55.6	4 44.4	*	9 75.0	*	*	*	*	12 100.0
25~29才	18 69.2	8 30.8	*	26 26.0	48 64.9	26 35.1	*	74 74.0	*	*	*	*	100 100.0
30~34才	17 56.7	13 43.3	*	30 23.6	58 59.8	39 40.0	*	97 76.4	*	*	*	*	127 100.0
35~39才	22 81.5	5 18.5	*	27 36.5	24 51.1	23 48.9	*	47 63.5	*	*	*	*	74 100.0
40~44才	29 72.5	11 27.5	*	40 37.0	34 50.0	34 50.0	*	68 63.0	*	*	*	*	108 100.0
45~49才	13 54.2	11 45.8	*	24 30.4	25 45.5	30 54.5	*	55 69.6	*	*	*	*	79 100.0
50~54才	12 66.7	6 33.3	*	18 43.9	8 34.8	15 65.2	*	23 56.1	*	*	*	*	41 100.0
55~59才	3 37.5	5 62.5	*	8 32.0	6 35.3	11 64.7	*	17 68.0	*	*	*	*	25 100.0
60~64才	1 50.0	1 50.0	*	2 20.0	3 37.5	5 62.5	*	8 80.0	*	*	*	*	10 100.0
65~69才	0 0.0	2 100.0	*	2 25.0	2 33.3	4 66.7	*	6 75.0	*	*	*	*	8 100.0
70~74才	0 0.0	2 100.0	*	2 33.3	2 50.0	2 50.0	*	4 66.7	*	*	*	*	6 100.0
75~79才	0 0.0	0 0.0	*	0 0.0	1 50.0	1 50.0	*	2 100.0	*	*	*	*	2 100.0
80才以上	0 0.0	0 0.0	*	0 0.0	1 50.0	1 50.0	*	2 100.0	*	*	*	*	2 100.0
不明	0 0.0	0 0.0	*	0 0.0	0 0.0	0 0.0	*	0 0.0	7 46.7	8 53.3	*	15 100.0	15 100.0

表II-1 年齢×性別(前回調査対象以外の者)

	男性	女性	不明	計
14才以下	*	*	*	*
15~19才	2 50.0	2 50.0	*	4 100.0
20~24才	15 55.6	12 44.4	*	27 100.0
25~29才	58 64.4	32 35.6	*	90 100.0
30~34才	68 55.3	55 44.7	*	123 100.0
35~39才	62 60.2	41 39.8	*	103 100.0
40~44才	94 70.1	40 29.9	*	134 100.0
45~49才	64 57.1	48 42.9	*	112 100.0
50~54才	34 49.3	35 50.7	*	69 100.0
55~59才	16 48.5	17 51.5	*	33 100.0
60~64才	10 43.5	13 56.5	*	23 100.0
65~69才	4 26.7	11 73.3	*	15 100.0
70~74才	3 50.0	5 50.0	*	6 100.0
75~79才	1 33.3	2 66.7	*	3 100.0
80才以上	*	*	*	*
不明	*	*	*	*

表II-2 年齢×学歴(前回調査I票対象者)

	入院中					在宅					死亡退院					総計
	初等教育	中等教育	高等教育	不明	計	初等教育	中等教育	高等教育	不明	計	初等教育	中等教育	高等教育	不明	計	
14才以下	1 33.3	0 0.0	0 0.0	2 66.7	3 100.0	0 0.0	0 0.0	0 0.0	0 0.0	0 0.0	*	*	*	*	*	3 100.0
15~19才	*	*	*	*	*	*	*	*	*	*	*	*	*	*	*	*
20~25才	0 0.0	0 0.0	0 0.0	1 100.0	1 100.0	0 0.0	0 0.0	0 0.0	0 0.0	0 0.0	*	*	*	*	*	1 100.0
25~29才	9 69.2	2 15.2	0 0.0	2 15.4	13 100.0	0 0.0	0 0.0	0 0.0	0 0.0	0 0.0	*	*	*	*	*	13 100.0
30~34才	25 75.8	4 12.1	0 0.0	4 12.1	33 94.3	1 50.0	0 0.0	0 0.0	1 50.0	2 5.7	*	*	*	*	*	35 100.0
35~39才	36 51.4	14 20.0	4 5.7	16 22.9	70 92.1	2 33.3	3 50.0	0 0.0	1 16.7	6 7.9	*	*	*	*	*	76 100.0
40~44才	49 46.2	36 34.0	1 0.9	20 18.9	106 88.3	2 57.1	2 14.3	1 7.1	3 21.4	14 11.7	*	*	*	*	*	120 100.0
45~49才	44 34.9	28 22.2	6 4.8	48 38.1	126 88.1	5 29.4	1 5.9	0 0.0	11 64.7	17 11.9	*	*	*	*	*	143 100.0
50~54才	14 9.9	17 12.1	6 6.4	101 71.6	141 92.8	1 9.1	4 36.4	1 9.1	5 45.5	11 7.2	*	*	*	*	*	152 100.0
55~59才	4 3.7	6 5.5	3 2.8	96 88.1	109 92.4	0 0.0	0 0.0	0 0.0	9 100.0	9 7.6	*	*	*	*	*	118 100.0
60~64才	3 4.7	6 8.7	2 7.2	55 79.7	69 89.6	0 0.0	2 25.0	0 0.0	6 75.0	8 10.4	*	*	*	*	*	77 100.0
65~69才	2 4.7	1 2.3	3 7.0	37 86.0	43 89.6	0 0.0	0 0.0	0 0.0	5 100.0	5 10.4	*	*	*	*	*	48 100.0
70~74才	0 0.0	0 0.0	0 0.0	15 100.0	15 71.4	0 0.0	0 0.0	0 0.0	6 100.0	6 28.6	*	*	*	*	*	21 100.0
75~79才	0 0.0	0 0.0	0 0.0	5 100.0	5 71.4	0 0.0	0 0.0	0 0.0	2 100.0	2 28.6	*	*	*	*	*	7 100.0
80才以上	0 0.0	0 0.0	0 0.0	3 100.0	3 60.0	0 0.0	1 50.0	0 0.0	1 50.0	2 40.0	*	*	*	*	*	5 100.0
不明	0 0.0	0 0.0	0 0.0	0 0.0	0 0.0	0 0.0	0 0.0	0 0.0	0 0.0	0 0.0	1 3.3	1 3.3	*	28 93.3	30 100.0	30 100.0



表 II-2 年齢×学歴(前回調査II票対象者)

	入院中					在宅					死亡退院					総計
	初等教育	中等教育	高等教育	不明	計	初等教育	中等教育	高等教育	不明	計	初等教育	中等教育	高等教育	不明	計	
14才以下	*	*	*	*	*	*	*	*	*	*	*	*	*	*	*	*
15~19才	*	*	*	*	*	*	*	*	*	*	*	*	*	*	*	*
20~24才	1 33.3	1 33.3	0 0.0	1 33.3	3 25.0	3 33.3	2 22.2	0 0.0	4 44.4	9 75.0	*	*	*	*	*	12 100.0
25~29才	9 34.6	12 46.2	2 7.7	3 11.5	26 26.0	15 20.3	30 40.5	4 5.4	25 33.8	74 74.0	*	*	*	*	*	100 100.0
30~34才	8 26.7	15 50.0	1 3.3	6 20.0	30 36.6	21 21.6	42 43.3	8 8.2	26 26.8	97 76.4	*	*	*	*	*	127 100.0
35~39才	15 55.6	6 22.2	1 3.7	5 18.5	27 36.5	18 38.3	15 31.9	3 6.4	23.4 23.4	47 63.5	*	*	*	*	*	74 100.0
40~44才	17 42.5	9 22.5	2 5.0	12 30.0	40 37.0	25 36.8	15 22.1	5 7.4	23 33.8	68 63.0	*	*	*	*	*	108 100.0
45~49才	6 25.0	3 12.5	3 12.5	12 50.0	24 30.7	14 25.5	9 16.4	3 5.5	29 52.7	55 69.6	*	*	*	*	*	78 100.0
50~54才	1 5.6	0 0.0	0 0.0	17 94.4	18 43.9	2 8.7	0 0.0	0 0.0	21 91.3	23 56.1	*	*	*	*	*	41 100.0
55~59才	1 5.6	0 0.0	0 0.0	7 87.5	8 32.0	0 0.0	1 5.9	0 0.0	16 94.1	17 68.0	*	*	*	*	*	25 100.0
69~64才	0 0.0	0 0.0	0 0.0	2 100.0	2 20.0	0 0.0	0 0.0	0 0.0	8 80.0	8 80.0	*	*	*	*	*	10 100.0
65~69才	0 0.0	0 0.0	0 0.0	2 100.0	2 25.0	0 0.0	0 0.0	0 0.0	6 75.0	6 75.0	*	*	*	*	*	8 100.0
70~74才	0 0.0	0 0.0	0 0.0	2 100.0	2 33.3	0 0.0	0 0.0	0 0.0	4 100.0	4 66.7	*	*	*	*	*	6 100.0
75~79才	0 0.0	0 0.0	0 0.0	0 0.0	0 0.0	0 0.0	0 0.0	0 0.0	2 100.0	2 100.0	*	*	*	*	*	2 100.0
80才以上	0 0.0	0 0.0	0 0.0	0 0.0	0 0.0	0 9.0	0 0.0	0 100.0	2 100.0	2 100.0	*	*	*	*	*	2 100.0
不明	0 0.0	0 0.0	0 0.0	0 0.0	0 0.0	0 0.0	0 0.0	0 0.0	0 0.0	0 0.0	1 6.7	7 46.7	1 6.7	6 40.0	15 100.0	15 100.0

表 II-2 年齢×学歴(前回調査対象以外の者)

	初等教育	中等教育	高等教育	不明	計
14才以下	*	*	*	*	*
15~19才	1 25.0	3 75.0	0 0.0	0 0.0	4 100.0
20~24才	11 40.7	15 55.6	0 0.0	1 3.7	27 100.0
25~29才	29 32.2	42 46.7	10 11.1	9 10.0	90 100.0
30~34才	43 35.0	44 35.8	14 11.4	22 17.9	123 100.0
35~39才	29 28.2	47 45.6	9 8.7	18 17.5	103 100.0
40~44才	69 51.5	29 21.6	11 8.2	25 18.7	134 100.0
45~49才	32 28.6	25 22.3	9 8.0	46 41.1	112 100.0
50~54才	2 2.9	9 13.0	4 5.8	54 78.3	69 100.0
55~59才	0 0.0	4 12.1	1 3.0	28 84.8	33 100.0
60~64才	0 0.0	1 4.3	1 4.3	21 91.3	23 100.0
65~69才	0 0.0	1 6.7	1 6.7	13 86.7	15 100.0
70~74才	0 0.0	0 0.0	1 16.7	5 83.3	6 100.0
75~79才	0 0.0	0 0.0	0 0.0	3 100.0	3 100.0
80才以上	*	*	*	*	*
不明	*	*	*	*	*

表II-3 年齢×居所(前回調査I票対象者)

	入院中																計		
	甲府市	富士吉田市	塩山市	都留市	山梨市	大月市	韮崎市	東山梨郡	東八代郡	西八代郡	南巨摩郡	中巨摩郡	北巨摩郡	南都留郡	北都留郡	その他		不明	
14才以下	1 33.3	0 0.0	0 0.0	0 0.0	0 0.0	0 0.0	1 33.3	0 0.0	0 0.0	1 33.3	0 0.0	0 0.0	0 0.0	0 0.0	0 0.0	0 0.0	0 0.0	0 0.0	3 100.0
15~19才	*	*	*	*	*	*	*	*	*	*	*	*	*	*	*	*	*	*	*
20~24才	0 0.0	0 0.0	0 0.0	0 0.0	0 0.0	1 100.0	0 0.0	0 0.0	0 0.0	0 0.0	0 0.0	0 0.0	0 0.0	0 0.0	0 0.0	0 0.0	0 0.0	0 0.0	1 100.0
25~29才	1 7.7	2 15.4	0 0.0	1 7.7	0 0.0	1 7.7	0 0.0	0 0.0	0 0.0	1 7.7	0 0.0	1 7.7	2 15.4	1 7.7	1 7.7	1 7.7	0 0.0	0 0.0	13 100.0
30~34才	4 12.1	3 9.1	1 3.0	2 6.1	0 3.0	2 6.1	1 3.0	2 6.1	4 12.1	2 6.1	4 12.1	2 6.1	4 12.1	0 0.0	0 3.0	0 0.0	0 0.0	0 0.0	33 94.3
35~39才	15 21.4	2 2.9	3 4.3	2 2.9	4 5.7	3 4.3	3 4.3	5 7.1	2 2.9	3 4.3	5 7.1	5 7.1	12 17.1	1 1.4	3 4.3	1 1.4	1 1.4	1 1.4	70 92.1
40~44才	13 19.8	5 7.4	1 1.6	4 3.2	9 7.9	5 6.3	2 4.8	3 4.8	4 4.8	7 3.2	10 7.9	7 3.2	8 2.4	4 7.9	16 7.2	7 7.2	1 0.0	1 0.0	106 88.1
45~49才	20 14.2	7 5.0	4 2.8	4 2.8	7 11.9	5 7.3	4 5.8	5 7.3	5 7.3	10 3.5	27 3.5	10 3.5	10 7.1	4 2.8	4 5.0	7 6.3	9 6.3	0 0.0	141 92.8
50~54才	20 18.3	5 4.6	2 1.8	9 8.3	9 11.9	8 7.3	2 1.8	5 4.6	7 6.4	3 2.8	7 3.7	4 7.3	8 6.4	7 2.8	3 7.3	3 4.6	5 4.6	0 0.0	109 92.4
55~59才	10 14.5	3 4.3	1 1.4	2 2.9	6 8.7	5 7.2	2 2.9	4 5.8	3 4.3	7 2.9	2 10.1	7 14.5	10 2.9	3 4.3	5 7.2	2 2.9	2 2.9	2 2.9	69 89.6
60~64才	14 23.3	3 7.0	4 9.3	0 0.0	3 7.0	2 4.7	0 0.0	4 9.3	2 4.7	3 7.0	2 4.7	2 11.6	5 4.7	2 0.0	0 4.7	0 2.3	0 1.0	0 0.0	43 89.6
65~69才	1 6.7	0 0.0	0 0.0	1 6.7	1 6.7	1 6.7	0 0.0	0 0.0	3 20.0	1 6.7	0 0.0	3 20.0	2 13.3	0 0.0	1 6.7	1 6.7	0 0.0	0 0.0	15 71.4
70~74才	1 20.0	1 20.0	0 0.0	0 0.0	1 20.0	1 20.0	0 0.0	0 0.0	0 0.0	0 0.0	0 0.0	0 0.0	0 20.0	0 0.0	0 0.0	0 0.0	0 0.0	0 0.0	5 71.4
75~79才	0 0.0	0 0.0	0 0.0	0 0.0	0 0.0	0 0.0	0 0.0	0 0.0	2 66.7	0 0.0	2 66.7	0 0.0	0 0.0	1 33.3	0 0.0	0 0.0	0 0.0	0 0.0	3 60.0
80才以上	0 0.0	0 0.0	0 0.0	0 0.0	0 0.0	0 0.0	0 0.0	0 0.0	0 0.0	0 0.0	0 0.0	0 0.0	0 33.3	0 0.0	0 0.0	0 0.0	0 0.0	0 0.0	0 60.0
不明	0 0.0	0 0.0	0 0.0	0 0.0	0 0.0	0 0.0	0 0.0	0 0.0	0 0.0	0 0.0	0 0.0	0 0.0	0 0.0	0 0.0	0 0.0	0 0.0	0 0.0	0 0.0	0 0.0

	在宅																計		
	甲府市	富士吉田市	塩山市	都留市	山梨市	大月市	韮崎市	東山梨郡	東八代郡	西八代郡	南巨摩郡	中巨摩郡	北巨摩郡	南都留郡	北都留郡	その他		不明	
14才以下	0 0.0	0 0.0	0 0.0	0 0.0	0 0.0	0 0.0	0 0.0	0 0.0	0 0.0	0 0.0	0 0.0	0 0.0	0 0.0	0 0.0	0 0.0	0 0.0	0 0.0	0 0.0	0 0.0
15~19才	*	*	*	*	*	*	*	*	*	*	*	*	*	*	*	*	*	*	*
20~24才	0 0.0	0 0.0	0 0.0	0 0.0	0 0.0	0 0.0	0 0.0	0 0.0	0 0.0	0 0.0	0 0.0	0 0.0	0 0.0	0 0.0	0 0.0	0 0.0	0 0.0	0 0.0	0 0.0
25~29才	0 0.0	0 0.0	0 0.0	0 0.0	0 0.0	0 0.0	0 0.0	0 0.0	0 0.0	0 0.0	0 0.0	0 0.0	0 0.0	0 0.0	0 0.0	0 0.0	0 0.0	0 0.0	0 0.0
30~34才	0 0.0	0 0.0	0 0.0	0 0.0	0 0.0	0 0.0	0 0.0	0 0.0	0 0.0	0 0.0	0 0.0	0 0.0	0 0.0	0 0.0	1 50.0	1 50.0	0 0.0	0 0.0	2 5.7
35~39才	1 16.7	1 16.7	0 0.0	0 0.0	0 0.0	0 0.0	1 16.7	0 0.0	0 0.0	1 16.7	0 0.0	0 0.0	1 16.7	1 16.7	0 0.0	0 0.0	0 0.0	0 0.0	6 7.9
40~44才	2 14.3	0 0.0	1 7.1	0 0.0	1 7.1	1 7.1	0 0.0	0 0.0	0 0.0	1 7.1	0 0.0	4 28.4	1 7.1	1 7.1	1 7.1	1 7.1	0 0.0	0 0.0	14 11.7
45~49才	3 17.6	0 0.0	0 0.0	1 5.9	2 11.8	0 0.0	0 0.0	0 0.0	1 5.9	1 5.9	2 5.9	2 11.8	4 23.5	1 5.9	1 5.9	0 0.0	0 0.0	0 0.0	17 11.9
50~54才	4 36.4	2 18.2	0 0.0	0 0.0	2 18.2	0 9.1	0 9.1	0 0.0	0 0.0	1 9.1	0 0.0	1 9.1	0 0.0	0 0.0	0 0.0	0 0.0	0 0.0	0 0.0	11 7.2
55~59才	3 33.3	0 0.0	0 0.0	0 0.0	2 22.2	0 0.0	0 0.0	0 0.0	1 11.1	0 0.0	1 11.1	0 0.0	0 0.0	0 0.0	1 11.1	0 0.0	1 11.1	0 0.0	9 7.6
60~64才	2 25.0	0 0.0	0 0.0	0 0.0	0 0.0	1 12.5	0 0.0	0 0.0	0 0.0	0 12.5	0 25.0	2 25.0	0 0.0	2 25.0	0 0.0	0 0.0	0 0.0	0 0.0	8 10.4
65~69才	1 20.0	0 0.0	0 0.0	0 0.0	0 0.0	0 20.0	0 0.0	0 0.0	0 0.0	0 0.0	0 40.2	2 0.0	0 20.0	1 0.0	0 0.0	0 0.0	0 0.0	0 0.0	5 10.4
70~74才	0 0.0	0 0.0	1 16.7	0 0.0	0 0.0	0 16.7	0 0.0	0 0.0	0 0.0	0 0.0	0 0.0	0 0.0	1 16.7	3 33.3	2 0.0	0 16.7	0 0.0	0 0.0	6 28.6
75~79才	0 0.0	0 0.0	0 0.0	1 50.0	0 0.0	1 50.0	0 0.0	0 0.0	0 0.0	0 0.0	0 0.0	0 0.0	0 0.0	0 0.0	0 0.0	0 0.0	0 0.0	0 0.0	2 28.6
80才以上	0 0.0	0 0.0	0 0.0	0 0.0	0 0.0	0 0.0	0 0.0	1 50.0	0 0.0	0 0.0	0 0.0	0 0.0	1 50.0	0 0.0	0 0.0	0 0.0	0 0.0	0 0.0	2 40.0
不明	0 0.0	0 0.0	0 0.0	0 0.0	0 0.0	0 0.0	0 0.0	0 0.0	0 0.0	0 0.0	0 0.0	0 0.0	0 0.0	0 0.0	0 0.0	0 0.0	0 0.0	0 0.0	0 0.0

	死亡退院																計	総計	
	甲府市	富士吉田市	塩山市	都留市	山梨市	大月市	韮崎市	東山梨郡	東八代郡	西八代郡	南巨摩郡	中巨摩郡	北巨摩郡	南都留郡	北都留郡	その他			不明
14才以下	*	*	*	*	*	*	*	*	*	*	*	*	*	*	*	*	*	3	100.0
15~19才	*	*	*	*	*	*	*	*	*	*	*	*	*	*	*	*	*	※	1
20~24才	*	*	*	*	*	*	*	*	*	*	*	*	*	*	*	*	*	13	100.0
25~29才	*	*	*	*	*	*	*	*	*	*	*	*	*	*	*	*	*	35	100.0
30~34才	*	*	*	*	*	*	*	*	*	*	*	*	*	*	*	*	*	76	100.0
35~39才	*	*	*	*	*	*	*	*	*	*	*	*	*	*	*	*	*	120	100.0
40~44才	*	*	*	*	*	*	*	*	*	*	*	*	*	*	*	*	*	143	100.0
45~49才	*	*	*	*	*	*	*	*	*	*	*	*	*	*	*	*	*	152	100.0
50~54才	*	*	*	*	*	*	*	*	*	*	*	*	*	*	*	*	*	118	100.0
55~59才	*	*	*	*	*	*	*	*	*	*	*	*	*	*	*	*	*	77	100.0
60~64才	*	*	*	*	*	*	*	*	*	*	*	*	*	*	*	*	*	48	100.0
65~69才	*	*	*	*	*	*	*	*	*	*	*	*	*	*	*	*	*	21	100.0
70~74才	*	*	*	*	*	*	*	*	*	*	*	*	*	*	*	*	*	7	100.0
75~79才	*	*	*	*	*	*	*	*	*	*	*	*	*	*	*	*	*	5	100.0
80才以上	*	*	*	*	*	*	*	*	*	*	*	*	*	*	*	*	0	30	100.0
不明	5 16.7	4 13.3	1 3.3	1 3.3	2 6.7	*	*	2 6.7	2 6.7	1 3.3	1 3.3	3 10.0	2 6.7	2 6.7	4 13.3	*	0	30	100.0

表II-3 年齢×居所(前回調査II票対象者)

	入院中																計	
	甲府市	富士吉田市	塩山市	都留市	山梨市	大月市	韮崎市	東山梨郡	東八代郡	西八代郡	南巨摩郡	中巨摩郡	北巨摩郡	南都留郡	北都留郡	その他		不明
14才以下	*	*	*	*	*	*	*	*	*	*	*	*	*	*	*	*	*	*
15~19才	*	*	*	*	*	*	*	*	*	*	*	*	*	*	*	*	*	*
20~24才	0 0.0	0 0.0	1 33.3	0 0.0	0 0.0	0 0.0	0 0.0	0 0.0	0 0.0	0 0.0	0 0.0	1 33.3	0 0.0	0 0.0	0 0.0	1 33.3	*	3 25.0
25~29才	4 15.4	1 3.8	2 7.7	2 7.7	1 3.8	0 0.0	1 3.8	0 0.0	2 7.7	3 11.5	0 0.0	4 15.4	2 7.7	0 0.0	7 26.0	0 0.0	7 26.0	26 26.0
30~34才	6 20.0	1 3.3	1 3.3	2 6.7	2 6.7	2 6.7	2 6.7	2 6.7	3 10.0	1 3.3	3 10.0	2 6.7	2 6.7	3 10.0	0 0.0	3 10.0	1 3.3	27 23.6
35~39才	3 11.1	0 0.0	1 3.7	0 0.0	3 11.1	0 0.0	0 0.0	3 11.1	0 0.0	3 11.1	2 7.4	3 11.1	3 11.1	1 3.7	2 7.4	1 3.7	2 7.4	36 36.5
40~44才	11 27.5	4 10.0	1 2.5	2 5.0	2 5.0	1 2.5	3 7.5	0 0.0	3 7.5	3 10.0	1 2.5	3 7.5	3 7.5	1 2.5	1 2.5	1 2.5	1 2.5	40 37.0
45~49才	6 25.0	1 4.2	2 8.3	0 0.0	1 4.2	1 4.2	1 4.2	1 4.2	1 4.2	2 8.3	0 0.0	3 12.5	0 0.0	0 0.0	8 29.0	2 7.6	2 7.6	30 30.4
50~54才	3 16.7	1 5.6	0 0.0	1 5.6	3 16.7	2 11.1	2 11.1	0 0.0	1 3.7	4 14.8	1 3.7	0 0.0	0 0.0	0 0.0	0 0.0	0 0.0	0 0.0	18 43.9
55~59才	2 25.0	0 0.0	0 0.0	0 0.0	0 0.0	0 0.0	0 0.0	0 0.0	1 12.5	2 7.4	0 0.0	0 0.0	12 42.9	12 42.9	12 42.9	0 0.0	0 0.0	32 32.0
60~64才	0 0.0	0 0.0	0 0.0	1 50.0	1 50.0	0 0.0	0 0.0	0 0.0	0 0.0	0 0.0	0 0.0	0 0.0	0 0.0	0 0.0	0 0.0	0 0.0	0 0.0	2 20.0
65~69才	1 50.0	0 0.0	0 0.0	0 0.0	0 0.0	0 0.0	0 0.0	0 0.0	0 0.0	0 0.0	1 50.0	0 0.0	0 0.0	0 0.0	0 0.0	0 0.0	0 0.0	2 25.0
70~74才	0 0.0	0 0.0	0 0.0	1 50.0	0 0.0	0 0.0	0 0.0	0 0.0	0 0.0	1 50.0	0 0.0	0 0.0	0 0.0	0 0.0	0 0.0	0 0.0	0 0.0	2 33.3
75~79才	0 0.0	0 0.0	0 0.0	0 0.0	0 0.0	0 0.0	0 0.0	0 0.0	0 0.0	0 0.0	0 0.0	0 0.0	0 0.0	0 0.0	0 0.0	0 0.0	0 0.0	0 0.0
80才以上	0 0.0	0 0.0	0 0.0	0 0.0	0 0.0	0 0.0	0 0.0	0 0.0	0 0.0	0 0.0	0 0.0	0 0.0	0 0.0	0 0.0	0 0.0	0 0.0	0 0.0	0 0.0
不明	0 0.0	0 0.0	0 0.0	0 0.0	0 0.0	0 0.0	0 0.0	0 0.0	0 0.0	0 0.0	0 0.0	0 0.0	0 0.0	0 0.0	0 0.0	0 0.0	0 0.0	0 0.0

	在 宅															計		
	甲府市	富士吉田市	塩山市	都留市	山梨市	大月市	韭崎市	東山梨郡	東八代郡	西八代郡	南巨摩郡	中巨摩郡	北巨摩郡	南都留郡	北都留郡		その他	不明
14才以下	*	*	*	*	*	*	*	*	*	*	*	*	*	*	*	*	*	*
15~19才	*	*	*	*	*	*	*	*	*	*	*	*	*	*	*	*	*	*
20~24才	1 11.1	0 0.0	0 0.0	0 0.0	0 0.0	0 0.0	0 0.0	0 0.0	1 11.1	0 0.0	1 11.1	2 22.2	2 22.2	0 0.0	0 0.0	2 22.2	0 0.0	9 75.0
25~29才	18 24.3	4 5.4	4 5.4	1 1.4	4 5.4	1 1.4	2 2.7	6 8.1	4 5.4	2 2.7	3 4.1	8 10.8	9 12.2	1 1.9	0 0.0	7 9.7	0 0.0	74 74.0
30~34才	23 23.7	5 5.2	3 3.1	2 2.1	3 3.1	4 4.1	3 3.1	3 3.1	8 8.2	4 4.1	3 3.1	13 13.4	5 5.2	4 4.1	0 0.0	14 14.4	0 0.0	97 76.4
35~39才	12 25.5	1 2.1	3 6.4	1 2.1	0 4.3	0 4.3	2 0.0	0 6.4	3 8.5	4 4.3	2 2.1	1 10.6	0 0.0	2 4.3	0 0.0	10 21.3	1 2.1	47 63.5
40~44才	11 6.2	4 5.9	2 2.9	3 4.4	6 8.8	1 1.5	1 1.5	2 2.9	2 2.9	4 5.9	4 5.9	4 5.9	7 10.3	4 5.9	2 2.9	7 16.3	0 0.0	68 63.0
45~49才	19 34.5	1 1.8	0 0.0	3 5.5	2 3.6	0 0.0	2 3.6	1 1.8	1 1.8	2 3.6	7 12.7	6 10.9	2 3.6	4 7.3	3 3.6	3 5.4	0 0.0	55 69.6
50~54才	2 8.7	2 8.7	1 4.3	1 4.3	0 0.0	1 4.3	0 0.0	0 4.3	1 13.0	3 13.0	3 13.0	3 8.7	2 8.7	0 0.0	0 17.2	4 17.2	0 0.0	23 56.1
55~59才	3 17.6	0 0.0	0 0.0	0 0.0	0 0.0	1 5.9	0 0.0	0 0.0	2 11.8	3 17.6	1 5.9	4 23.5	0 0.0	0 0.0	1 5.9	2 11.8	0 0.0	17 68.0
60~64才	2 25.0	0 0.0	0 0.0	0 0.0	0 0.0	0 0.0	0 0.0	0 0.0	0 0.0	0 0.0	1 12.5	2 25.0	2 25.0	0 0.0	1 12.5	0 0.0	0 0.0	8 80.0
65~69才	2 33.3	0 0.0	0 0.0	0 0.0	0 0.0	0 0.0	0 0.0	0 0.0	0 0.0	0 0.0	1 16.7	2 33.3	0 0.0	0 0.0	0 0.0	0 16.7	0 0.0	6 75.0
70~74才	0 0.0	0 0.0	0 0.0	1 25.0	0 0.0	0 0.0	1 25.0	0 0.0	0 0.0	0 0.0	0 0.0	1 25.0	0 0.0	0 25.0	0 0.0	0 0.0	0 0.0	4 66.7
75~79才	1 50.0	0 0.0	0 0.0	0 0.0	0 0.0	0 0.0	0 0.0	0 0.0	0 50.0	1 50.0	0 0.0	0 0.0	0 0.0	0 0.0	0 0.0	0 0.0	0 0.0	2 100.0
80才以上	0 0.0	0 0.0	0 0.0	0 0.0	1 50.0	0 0.0	0 0.0	0 0.0	0 0.0	0 0.0	1 50.0	0 0.0	0 0.0	0 0.0	0 0.0	0 0.0	0 0.0	2 100.0
不明	0 0.0	0 0.0	0 0.0	0 0.0	0 0.0	0 0.0	0 0.0	0 0.0	0 0.0	0 0.0	0 0.0	0 0.0	0 0.0	0 0.0	0 0.0	0 0.0	0 0.0	0 0.0

	死 亡 退 院															計		
	甲府市	富士吉田市	塩山市	都留市	山梨市	大月市	韭崎市	東山梨郡	東八代郡	西八代郡	南巨摩郡	中巨摩郡	北巨摩郡	南都留郡	北都留郡		その他	不明
14才以下	*	*	*	*	*	*	*	*	*	*	*	*	*	*	*	*	*	*
15~19才	*	*	*	*	*	*	*	*	*	*	*	*	*	*	*	*	*	*
20~24才	*	*	*	*	*	*	*	*	*	*	*	*	*	*	*	*	*	12 100.0
25~29才	*	*	*	*	*	*	*	*	*	*	*	*	*	*	*	*	*	100 100.0
30~34才	*	*	*	*	*	*	*	*	*	*	*	*	*	*	*	*	*	127 100.0
35~39才	*	*	*	*	*	*	*	*	*	*	*	*	*	*	*	*	*	74 100.0
40~44才	*	*	*	*	*	*	*	*	*	*	*	*	*	*	*	*	*	108 100.0
45~49才	*	*	*	*	*	*	*	*	*	*	*	*	*	*	*	*	*	79 100.0
50~54才	*	*	*	*	*	*	*	*	*	*	*	*	*	*	*	*	*	41 100.0
55~59才	*	*	*	*	*	*	*	*	*	*	*	*	*	*	*	*	*	25 100.0
60~64才	*	*	*	*	*	*	*	*	*	*	*	*	*	*	*	*	*	10 100.0
65~69才	*	*	*	*	*	*	*	*	*	*	*	*	*	*	*	*	*	8 100.0
70~74才	*	*	*	*	*	*	*	*	*	*	*	*	*	*	*	*	*	6 100.0
75~79才	*	*	*	*	*	*	*	*	*	*	*	*	*	*	*	*	*	2 100.0
80才以上	*	*	*	*	*	*	*	*	*	*	*	*	*	*	*	*	*	2 100.0
不明	3 20.0	1 6.6	*	2 13.3	*	2 13.3	1 6.6	*	*	1 6.6	2 13.3	*	3 20.0	*	*	*	*	15 100.0

表II-3 年齢×居所(前回調査対象以外の者)

	甲府市	富士吉田市	塩山市	都留市	山梨市	大月市	韮崎市	東山梨郡	東八代郡	西八代郡	南巨摩郡	中巨摩郡	北巨摩郡	南都留郡	北都留郡	その他	不明	計
14才以下	*	*	*	*	*	*	*	*	*	*	*	*	*	*	*	*	*	*
15~19才	2 50.0	0 0.0	0 0.0	0 0.0	1 25.0	0 0.0	0 0.0	0 0.0	0 0.0	0 0.0	1 25.0	0 0.0	0 0.0	0 0.0	0 0.0	0 0.0	0 0.0	4 100.0
20~24才	3 11.1	2 7.4	1 3.7	2 7.4	0 0.0	0 0.0	3 11.1	0 0.0	0 0.0	2 7.4	4 14.8	1 3.7	6 22.2	1 3.7	0 0.0	2 7.4	0 0.0	27 100.0
25~29才	17 18.9	3 3.3	3 3.3	4 4.4	3 3.3	6 6.7	4 4.4	5 5.6	5 5.6	6 6.7	6 6.7	6 6.7	7 7.8	2 2.2	4 4.4	9 9.9	0 0.0	90 100.0
30~34才	20 16.3	11 8.9	3 2.4	9 7.3	6 4.9	5 4.1	2 1.6	3 2.4	9 7.3	1 0.8	14 11.4	18 14.6	6 4.9	7 5.7	2 1.6	6 5.6	0 0.0	123 100.0
35~39才	18 17.5	3 2.9	0 0.0	2 1.9	6 5.8	2 1.9	6 5.8	8 7.8	9 8.7	4 3.9	13 12.6	11 10.7	4 3.9	1 1.0	4 3.9	11 10.8	1 1.0	103 100.0
40~44才	17 12.7	7 5.2	7 5.2	6 4.5	10 7.5	10 7.5	10 7.5	2 0.7	3 3.7	5 3.0	4 9.7	13 9.7	16 11.9	4 3.0	7 5.2	11 8.2	0 0.0	134 100.0
45~49才	18 16.1	5 4.5	2 1.8	6 5.4	7 7.1	6 5.4	3 2.7	9 8.0	3 2.7	3 2.7	10 8.9	12 10.7	6 5.4	2 1.8	4 3.6	14 12.6	1 0.9	112 100.0
50~54才	11 15.9	2 2.9	4 5.8	7 10.1	2 2.9	4 5.8	5 7.2	3 4.3	0 0.0	2 2.9	7 10.1	9 13.0	5 7.2	0 0.0	2 2.9	5 5.6	2 2.9	69 100.0
55~59才	5 15.2	0 0.0	0 0.0	1 3.0	1 3.0	5 15.2	1 3.0	4 12.1	2 6.1	0 0.0	6 18.2	2 6.1	3 9.1	0 0.0	1 6.1	1 3.0	0 0.0	33 100.0
60~64才	3 13.0	2 8.7	0 0.0	2 8.7	1 4.3	1 4.3	0 0.0	0 0.0	1 4.3	2 8.7	4 17.4	3 13.0	1 4.3	0 0.0	1 4.3	2 8.7	0 0.0	23 100.0
65~69才	2 13.3	1 6.7	0 0.0	1 6.7	0 0.0	1 6.7	1 6.7	0 0.0	0 6.7	1 6.7	3 20.0	0 0.0	3 20.0	0 0.0	1 6.7	1 6.7	0 0.0	15 100.0
70~74才	0 0.0	0 0.0	0 0.0	0 0.0	0 0.0	0 0.0	0 0.0	0 0.0	1 16.7	0 0.0	2 33.3	2 33.3	1 16.7	0 0.0	0 0.0	0 0.0	0 0.0	6 100.0
75~79才	0 0.0	0 0.0	1 33.3	0 0.0	1 33.3	0 0.0	0 0.0	0 0.0	0 0.0	0 0.0	0 0.0	0 0.0	1 33.3	0 0.0	0 0.0	0 0.0	0 0.0	3 100.0
80才以上	*	*	*	*	*	*	*	*	*	*	*	*	*	*	*	*	*	*
不明	*	*	*	*	*	*	*	*	*	*	*	*	*	*	*	*	*	*

表II-4 年齢×同意者(前回調査I票対象者)

	入院中								計
	父	母	子	配偶者	同胞	親類	その他	不明	
14才以下	0 0.0	0 0.0	0 0.0	17 33.3	0 0.0	0 0.0	2 66.7	0 0.0	3 100.0
15~19才	*	*	*	*	*	*	*	*	*
20~24才	0 0.0	0 0.0	17 100.0	0 0.0	0 0.0	0 0.0	0 0.0	0 0.0	1 100.0
25~29才	8 61.5	3 23.1	0 0.0	0 0.0	0 0.0	0 0.0	2 15.4	0 0.0	13 100.0
30~34才	22 66.7	8 24.2	0 0.0	0 0.0	1 3.0	0 0.0	1 3.0	1 3.0	33 94.3
35~39才	27 38.6	27 38.6	0 0.0	0 0.0	9 12.9	2 2.9	4 5.7	1 1.4	70 92.1
40~44才	33 31.1	33 31.1	0 0.0	1 0.9	34 32.1	3 2.8	2 1.9	0 0.0	106 88.3
45~49才	29 23.0	28 22.2	0 0.0	2 1.6	55 43.7	4 3.2	6 4.8	2 1.6	126 88.1
50~54才	21 14.9	20 14.2	2 1.4	3 2.1	76 53.9	4 2.8	12 8.5	3 2.1	141 92.8
55~59才	7 6.4	11 10.1	2 1.8	8 7.3	61 56.0	7 6.4	11 10.1	2 1.8	109 92.4
60~64才	3 4.3	5 7.2	3 4.3	8 11.6	34 49.3	4 5.8	12 17.4	0 0.0	69 89.6
65~69才	1 2.3	0 0.0	2 4.7	8 18.6	23 53.5	3 7.0	5 11.6	1 2.3	43 89.6
70~74才	0 0.0	0 0.0	2 13.3	3 20.0	5 33.3	3 20.0	2 13.3	0 0.0	15 71.4
75~79才	0 0.0	0 0.0	1 20.0	0 0.0	2 40.0	1 20.0	1 20.0	0 0.0	5 71.4
80才以上	0 0.0	0 0.0	1 33.3	0 0.0	1 33.3	0 0.0	1 33.3	0 0.0	3 60.0
不明	0 0.0	0 0.0	0 0.0	0 0.0	0 0.0	0 0.0	0 0.0	0 0.0	0 0.0

	在宅								
	父	母	子	配偶者	同胞	親類	その他	不明	計
14才以下	0 0.0	0 0.0	0 0.0	0 0.0	0 0.0	0 0.0	0 0.0	0 0.0	0 0.0
15~19才	*	*	*	*	*	*	*	*	*
20~24才	0 0.0	0 0.0	0 0.0	0 0.0	0 0.0	0 0.0	0 0.0	0 0.0	0 0.0
25~29才	0 0.0	0 0.0	0 0.0	0 0.0	0 0.0	0 0.0	0 0.0	0 0.0	0 0.0
30~34才	0 0.0	1 50.0	0 0.0	0 0.0	0 0.0	0 0.0	1 50.0	0 0.0	2 5.7
35~39才	1 16.7	2 33.3	0 0.0	0 0.0	3 50.0	0 0.0	0 0.0	0 0.0	6 7.9
40~44才	9 64.3	1 7.1	0 0.0	0 0.0	4 28.8	0 0.0	0 0.0	0 0.0	14 11.7
45~49才	3 17.6	7 41.2	0 0.0	0 0.0	7 41.2	0 0.0	0 0.0	0 0.0	17 11.9
50~54才	1 9.1	1 9.1	0 0.0	1 9.1	7 63.6	0 0.0	1 9.1	0 0.0	11 7.2
55~59才	0 0.0	0 0.0	0 0.0	2 22.2	5 55.6	0 0.0	0 0.0	2 22.2	9 7.6
60~64才	0 0.0	1 12.5	2 25.0	1 12.5	3 37.5	0 0.0	1 12.5	0 0.0	8 10.4
65~69才	0 0.0	0 0.0	0 0.0	2 40.0	2 40.0	0 0.0	1 20.0	0 0.0	5 10.4
70~74才	0 0.0	0 0.0	3 50.0	1 16.7	2 33.3	0 0.0	0 0.0	0 0.0	6 28.6
75~79才	0 0.0	0 0.0	0 0.0	0 0.0	1 50.0	1 50.0	0 0.0	0 0.0	2 28.6
80才以上	0 0.0	0 0.0	0 0.0	0 0.0	1 50.0	0 0.0	1 50.0	0 0.0	2 40.0
不明	0 0.0	0 0.0	0 0.0	0 0.0	0 0.0	0 0.0	0 0.0	0 0.0	0 0.0

	死亡退院									総計
	父	母	子	配偶者	同胞	親類	その他	不明	計	
14才以下	*	*	*	*	*	*	*	*	*	3 100.0
15~19才	*	*	*	*	*	*	*	*	*	*
20~24才	*	*	*	*	*	*	*	*	*	1 100.0
25~29才	*	*	*	*	*	*	*	*	*	13 100.0
30~34才	*	*	*	*	*	*	*	*	*	35 100.0
35~39才	*	*	*	*	*	*	*	*	*	76 100.0
40~44才	*	*	*	*	*	*	*	*	*	120 100.0
45~49才	*	*	*	*	*	*	*	*	*	143 100.0
50~54才	*	*	*	*	*	*	*	*	*	152 100.0
55~59才	*	*	*	*	*	*	*	*	*	118 100.0
60~64才	*	*	*	*	*	*	*	*	*	77 100.0
65~69才	*	*	*	*	*	*	*	*	*	48 100.0
70~74才	*	*	*	*	*	*	*	*	*	21 100.0
75~79才	*	*	*	*	*	*	*	*	*	7 100.0
80才以上	*	*	*	*	*	*	*	*	*	5 100.0
不明	2 6.7	2 6.7	5 16.7	2 6.7	12 40.0	4 13.3	3 10.0	*	30 100.0	

表II-4 年齢×同意者(前回調査II票対象者)

	入院中								
	父	母	子	配偶者	同胞	親類	その他	不明	計
14才以下	*	*	*	*	*	*	*	*	*
15~19才	*	*	*	*	*	*	*	*	*
20~24才	2 66.7	1 33.3	0 0.0	0 0.0	0 0.0	0 0.0	0 0.0	0 0.0	3 25.0
25~29才	21 80.8	3 11.5	0 0.0	1 3.8	1 3.8	0 0.0	0 0.0	0 0.0	26 26.0
30~34才	15 50.0	5 16.7	0 0.0	3 10.0	5 16.7	1 3.3	1 3.3	0 0.0	30 23.6
35~39才	13 48.1	7 25.9	0 0.0	1 3.7	6 22.2	0 0.0	0 0.0	0 0.0	27 36.5
40~44才	15 37.5	9 22.5	0 0.0	3 7.5	8 20.0	4 10.0	0 0.0	1 2.5	40 37.0
45~49才	8 33.3	8 33.3	0 0.0	2 8.3	6 25.0	0 0.0	0 0.0	0 0.0	24 30.4
50~54才	0 0.0	5 27.8	1 5.6	3 16.7	8 44.4	0 0.0	0 0.0	1 5.6	18 43.9
55~59才	3 37.5	0 0.0	0 0.0	2 25.0	3 37.5	0 0.0	0 0.0	0 0.0	8 32.0
60~64才	0 0.0	1 50.0	0 0.0	1 50.0	0 0.0	0 0.0	0 0.0	0 0.0	2 20.0
65~69才	0 0.0	0 0.0	0 0.0	1 50.0	1 50.0	0 0.0	0 0.0	0 0.0	2 25.0
70~74才	0 0.0	0 0.0	2 100.0	0 0.0	0 0.0	0 0.0	0 0.0	0 0.0	2 33.3
75~79才	0 0.0	0 0.0	0 0.0	0 0.0	0 0.0	0 0.0	0 0.0	0 0.0	0 0.0
80才以上	0 0.0	0 0.0	0 0.0	0 0.0	0 0.0	0 0.0	0 0.0	0 0.0	0 0.0
不明	0 0.0	0 0.0	0 0.0	0 0.0	0 0.0	0 0.0	0 0.0	0 0.0	0 0.0

	在宅								
	父	母	子	配偶者	同胞	親類	その他	不明	計
14才以下	*	*	*	*	*	*	*	*	*
15~19才	*	*	*	*	*	*	*	*	*
20~24才	7 77.8	2 22.0	0 0.0	0 0.0	0 0.0	0 0.0	0 0.0	0 0.0	9 75.0
25~29才	61 82.4	10 13.5	0 0.0	1 1.4	1 1.4	1 1.4	0 0.0	0 0.0	74 74.0
30~34才	65 67.0	21 21.6	0 0.0	8 8.2	2 2.1	0 0.0	1 1.0	0 0.0	97 76.4
35~39才	19 40.4	10 21.3	0 0.0	14 29.8	3 6.4	0 0.0	1 2.1	0 0.0	47 63.5
40~44才	23 33.8	13 19.1	0 0.0	21 30.9	7 10.3	0 0.0	3 4.4	1 1.5	68 63.0
45~49才	10 18.2	9 16.4	1 1.8	26 47.3	6 10.9	0 0.0	3 5.5	0 0.0	55 69.6
50~54才	0 0.0	0 0.0	0 0.0	20 87.0	2 8.7	1 4.3	0 0.0	0 0.0	23 56.1
55~59才	1 5.9	1 5.9	0 0.0	8 47.1	7 41.2	0 0.0	0 0.0	0 0.0	17 68.0
60~64才	0 0.0	1 12.5	1 12.5	3 37.5	3 37.5	0 0.0	0 0.0	0 0.0	8 80.0
65~69才	0 0.0	0 0.0	3 50.0	3 50.0	0 0.0	0 0.0	0 0.0	0 0.0	6 75.0
70~74才	0 0.0	0 0.0	1 25.0	1 25.0	2 50.0	0 0.0	0 0.0	0 0.0	4 66.7
75~79才	0 0.0	0 0.0	1 50.0	1 50.0	0 0.0	0 0.0	0 0.0	0 0.0	2 100.0
80才以上	1 50.0	0 0.0	1 50.0	0 0.0	0 0.0	0 0.0	0 0.0	0 0.0	2 100.0
不明	*	*	*	*	*	*	*	*	*

	死亡退院									総計
	父	母	子	配偶者	同胞	親類	その他	不明	計	
14才以下	*	*	*	*	*	*	*	*	*	*
15~19才	*	*	*	*	*	*	*	*	*	*
20~24才	*	*	*	*	*	*	*	*	*	12 100.0
25~29才	*	*	*	*	*	*	*	*	*	100 100.0
30~34才	*	*	*	*	*	*	*	*	*	127 100.0
35~39才	*	*	*	*	*	*	*	*	*	74 100.0
40~44才	*	*	*	*	*	*	*	*	*	108 100.0
45~49才	*	*	*	*	*	*	*	*	*	79 100.0
50~54才	*	*	*	*	*	*	*	*	*	41 100.0
55~59才	*	*	*	*	*	*	*	*	*	25 100.0
60~64才	*	*	*	*	*	*	*	*	*	10 100.0
65~69才	*	*	*	*	*	*	*	*	*	8 100.0
70~74才	*	*	*	*	*	*	*	*	*	6 100.0
75~79才	*	*	*	*	*	*	*	*	*	2 100.0
80才以上	*	*	*	*	*	*	*	*	*	2 100.0
不明	8 53.0	3 20.0	*	2 13.3	1 6.6	1 6.6	*	*	15 100.0	15 100.0

表II-4 年齢×同意者(前回調査対象以外の者)

	父	母	子	配偶者	同胞	親類	その他	不明	総計
14才以下	*	*	*	*	*	*	*	*	*
15~19才	1 25.0	1 25.0	0 0.0	0 0.0	0 0.0	1 25.0	0 0.0	1 25.0	4 100.0
20~24才	20 74.1	6 22.2	0 0.0	0 0.0	0 0.0	0 0.0	1 3.7	0 0.0	27 100.0
25~29才	62 68.9	16 17.8	0 0.0	3 3.3	3 3.3	2 2.2	2 2.2	2 2.2	90 100.0
30~34才	72 58.5	29 23.6	0 0.0	6 4.9	13 10.6	1 0.8	2 1.6	0 0.0	123 100.0
35~39才	39 37.9	33 32.0	0 0.0	8 7.8	19 18.4	2 1.9	1 1.0	1 1.0	103 100.0
40~44才	47 35.1	29 21.6	1 0.7	11 8.2	44 32.8	1 0.7	0 0.0	1 0.7	134 100.0
45~49才	26 23.2	23 20.5	3 2.7	16 14.3	39 34.8	0 0.0	4 3.6	1 0.9	112 100.0
50~54才	5 7.2	10 14.5	1 1.4	14 20.3	29 42.0	2 2.9	5 7.2	3 4.3	69 100.0
55~59才	2 6.1	2 6.1	4 12.1	10 30.3	12 36.4	1 3.0	2 6.1	0 0.0	33 100.0
60~64才	0 0.0	2 8.7	5 21.7	7 30.4	5 21.7	1 4.3	3 13.0	0 0.0	23 100.0
65~69才	1 6.7	0 0.0	5 33.3	5 33.3	3 20.0	1 6.7	0 0.0	0 0.0	15 100.0
70~74才	0 0.0	0 0.0	0 0.0	1 16.7	2 33.3	2 33.3	1 16.7	0 0.0	6 100.0
75~79才	1 33.3	0 0.0	0 0.0	0 0.0	2 66.7	0 0.0	0 0.0	0 0.0	3 100.0
80才以上	*	*	*	*	*	*	*	*	*
不明	*	*	*	*	*	*	*	*	*



表II-5 年齢×初回入院時の年齢(前回調査I票対象者)

	入院中													不明	計
	14才以下	15才 19才	20才 24才	25才 29才	30才 34才	35才 39才	40才 44才	45才 49才	50才 54才	55才 59才	60才 64才	65才 69才	70才以上		
14才以下	0 0.0	0 0.0	0 0.0	0 0.0	0 0.0	0 0.0	0 0.0	0 0.0	0 0.0	0 0.0	0 0.0	*	*	3 100.0	3 100.0
15~19才	*	*	*	*	*	*	*	*	*	*	*	*	*	*	*
20~24才	0 0.0	0 0.0	0 0.0	0 0.0	0 0.0	0 0.0	0 0.0	0 0.0	0 0.0	0 0.0	0 0.0	*	*	1 100.0	1 100.0
25~29才	7 53.8	6 46.2	0 0.0	0 0.0	0 0.0	0 0.0	0 0.0	0 0.0	0 0.0	0 0.0	0 0.0	*	*	0 0.0	13 100.0
30~34才	2 6.1	24 72.7	6 18.2	0 0.0	0 0.0	0 0.0	0 0.0	0 0.0	0 0.0	0 0.0	0 0.0	*	*	1 3.0	33 94.3
35~39才	1 1.4	32 45.7	28 40.0	8 11.4	0 0.0	0 0.0	0 0.0	0 0.0	0 0.0	0 0.0	0 0.0	*	*	1 1.4	70 92.1
40~44才	0 0.0	21 19.8	51 48.1	28 26.4	4 3.8	0 0.0	0 0.0	0 0.0	0 0.0	0 0.0	0 0.0	*	*	2 1.9	106 88.3
45~49才	0 0.0	6 4.8	30 23.8	55 43.7	30 23.8	3 2.4	0 0.0	0 0.0	0 0.0	0 0.0	0 0.0	*	*	2 1.6	126 88.1
50~54才	0 0.0	1 0.7	9 6.4	48 34.0	48 34.0	26 18.4	7 5.0	0 0.0	0 0.0	0 0.0	0 0.0	*	*	2 1.4	141 92.8
55~59才	1 0.9	0 0.0	6 5.5	11 10.1	34 31.2	33 30.3	18 16.5	4 3.7	0 0.0	0 0.0	0 0.0	*	*	2 1.8	109 92.4
60~64才	0 0.0	1 1.4	1 1.4	2 2.9	5 7.2	21 30.4	20 29.0	13 18.8	4 5.8	1 1.4	0 0.0	*	*	1 1.4	69 89.6
65~69才	0 0.0	0 0.0	1 2.3	1 2.3	2 4.7	4 9.3	6 14.0	13 30.2	11 25.6	5 11.6	0 0.0	*	*	0 0.0	43 89.6
70~74才	0 0.0	0 0.0	0 0.0	0 0.0	0 0.0	0 0.0	0 0.0	5 33.3	3 20.0	5 33.3	2 13.3	*	*	0 0.0	15 71.4
75~79才	0 0.0	0 0.0	0 0.0	0 0.0	0 0.0	1 20.0	0 0.0	0 0.0	0 0.0	2 40.0	2 40.0	*	*	0 0.0	5 71.4
80才以上	0 0.0	0 0.0	0 0.0	0 0.0	0 0.0	0 0.0	0 0.0	0 0.0	0 0.0	0 0.0	3 100.0	*	*	0 0.0	3 60.0
不明	0 0.0	0 0.0	0 0.0	0 0.0	0 0.0	0 0.0	0 0.0	0 0.0	0 0.0	0 0.0	0 0.0	*	*	0 0.0	0 0.0

	在宅													不明	計
	14才以下	15才 19才	20才 24才	25才 29才	30才 34才	35才 39才	40才 44才	45才 49才	50才 54才	55才 59才	60才 64才	65才 69才	70才以上		
14才以下	*	0 0.0	0 0.0	0 0.0	0 0.0	0 0.0	0 0.0	0 0.0	0 0.0	0 0.0	0 0.0	*	0 0.0	*	0 0.0
15~19才	*	*	*	*	*	*	*	*	*	*	*	*	*	*	*
20~24才	*	0 0.0	0 0.0	0 0.0	0 0.0	0 0.0	0 0.0	0 0.0	0 0.0	0 0.0	0 0.0	*	0 0.0	*	0 0.0
25~29才	*	0 0.0	0 0.0	0 0.0	0 0.0	0 0.0	0 0.0	0 0.0	0 0.0	0 0.0	0 0.0	*	0 0.0	*	0 0.0
30~34才	*	1 50.0	1 50.0	0 0.0	0 0.0	0 0.0	0 0.0	0 0.0	0 0.0	0 0.0	0 0.0	*	0 0.0	*	2 5.7
35~39才	*	0 0.0	3 50.0	3 50.0	0 0.0	0 0.0	0 0.0	0 0.0	0 0.0	0 0.0	0 0.0	*	0 0.0	*	6 7.9
40~44才	*	1 7.1	5 35.7	8 57.1	0 0.0	0 0.0	0 0.0	0 0.0	0 0.0	0 0.0	0 0.0	*	0 0.0	*	14 11.7
45~49才	*	0 0.0	6 35.3	4 23.5	7 41.2	0 0.0	0 0.0	0 0.0	0 0.0	0 0.0	0 0.0	*	0 0.0	*	17 11.9
50~54才	*	0 0.0	2 18.2	5 18.2	2 45.5	0 0.0	2 18.2	0 0.0	0 0.0	0 0.0	0 0.0	*	0 0.0	*	11 7.2
55~59才	*	0 0.0	0 0.0	0 0.0	4 44.4	4 44.4	1 11.1	0 0.0	0 0.0	0 0.0	0 0.0	*	0 0.0	*	9 7.6
60~64才	*	0 0.0	0 0.0	0 0.0	1 12.5	4 50.0	1 12.5	2 25.0	0 0.0	0 0.0	0 0.0	*	0 0.0	*	8 10.4
65~69才	*	0 0.0	0 0.0	0 0.0	1 20.0	0 0.0	1 20.0	0 0.0	3 60.0	0 0.0	0 0.0	*	0 0.0	*	5 10.4
70~74才	*	0 0.0	0 0.0	0 0.0	0 0.0	0 0.0	0 0.0	0 0.0	2 33.3	3 50.0	1 16.7	*	0 0.0	*	6 28.6
75~79才	*	0 0.0	0 0.0	0 0.0	0 0.0	0 0.0	0 0.0	0 0.0	0 0.0	0 100.0	2 0.0	*	0 0.0	*	2 28.6
80才以上	*	0 0.0	0 0.0	0 0.0	0 0.0	0 0.0	0 0.0	0 0.0	0 0.0	0 0.0	0 0.0	*	2 100.0	*	2 40.0
不明	*	0 0.0	0 0.0	0 0.0	0 0.0	0 0.0	0 0.0	0 0.0	0 0.0	0 0.0	0 0.0	*	0 0.0	*	0 0.0

	死 亡 退 院														計	総計
	14才以下	15才	20才	25才	30才	35才	40才	45才	50才	55才	60才	65才	70才以上	不明		
14才以下	*	*	*	*	*	*	*	*	*	*	*	*	*	*	*	3
15~19才	*	*	*	*	*	*	*	*	*	*	*	*	*	*	*	100.0
20~24才	*	*	*	*	*	*	*	*	*	*	*	*	*	*	*	1
25~29才	*	*	*	*	*	*	*	*	*	*	*	*	*	*	*	13
30~34才	*	*	*	*	*	*	*	*	*	*	*	*	*	*	*	100.0
35~39才	*	*	*	*	*	*	*	*	*	*	*	*	*	*	*	35
40~44才	*	*	*	*	*	*	*	*	*	*	*	*	*	*	*	100.0
45~49才	*	*	*	*	*	*	*	*	*	*	*	*	*	*	*	76
50~54才	*	*	*	*	*	*	*	*	*	*	*	*	*	*	*	100.0
55~59才	*	*	*	*	*	*	*	*	*	*	*	*	*	*	*	120
60~64才	*	*	*	*	*	*	*	*	*	*	*	*	*	*	*	100.0
65~69才	*	*	*	*	*	*	*	*	*	*	*	*	*	*	*	143
70~74才	*	*	*	*	*	*	*	*	*	*	*	*	*	*	*	100.0
75~79才	*	*	*	*	*	*	*	*	*	*	*	*	*	*	*	152
80才以上	*	*	*	*	*	*	*	*	*	*	*	*	*	*	*	100.0
不明	1	*	1	2	4	3	6	2	4	1	2	1	2	1	30	
	3.3		3.3	6.7	13.3	10.0	20.0	6.7	13.3	3.3	6.7	3.3	6.7	3.3	100.0	

表II-5 年齢×初回入院時の年齢(前回調査II票対象者)

	入 院 中														計
	14才以下	15才	20才	25才	30才	35才	40才	45才	50才	55才	60才	65才	70才以上	不明	
14才以下	*	*	*	*	*	*	*	*	0	*	*	*	*	*	*
15~19才	*	*	*	*	*	*	*	*	0	*	*	*	*	*	*
20~24才	0	3	0	0	0	0	0	0	0	0	0	*	*	0	3
25~29才	0.0	100.0	0.0	0.0	0.0	0.0	0.0	0.0	0.0	0.0	0.0	*	*	0.0	25.0
30~34才	2	10	14	0	0	0	0	0	0	0	0	*	*	0	26
35~39才	7.7	38.5	53.8	0.0	0.0	0.0	0.0	0.0	0.0	0.0	0.0	*	*	0.0	26.0
40~44才	0	5	17	8	0	0	0	0	0	0	0	*	*	0	30
45~49才	0.0	16.7	56.7	26.7	0.0	0.0	0.0	0.0	0.0	0.0	0.0	*	*	0.0	23.6
50~54才	0	0	1	7	6	0	0	0	0	0	0	*	*	0	27
55~59才	0.0	7.4	25.9	44.4	22.2	0.0	0.0	0.0	0.0	0.0	0.0	*	*	0.0	36.5
60~64才	0	1	8	10	12	7	12	0	0	0	0	*	*	1	40
65~69才	0.0	2.5	20.0	25.0	30.0	17.5	2.5	0.0	0.0	0.0	0.0	*	*	2.5	37.0
70~74才	0	0	1	7	6	4	4	0	0	0	0	*	*	2	24
75~79才	0.0	0.0	4.2	29.2	25.0	16.7	16.7	0.0	0.0	0.0	0.0	*	*	8.3	30.4
80才以上	0	0	2	1	3	6	3	0	0	0	0	*	*	0	18
不明	0.0	0.0	11.1	5.6	16.7	6.7	33.3	16.7	0.0	0.0	0.0	*	*	0.0	43.9
14才以下	0	0	1	1	0	3	1	2	0	0	0	*	*	0	8
15~19才	0.0	0.0	12.5	12.5	0.0	37.5	12.5	25.0	0.0	0.0	0.0	*	*	0.0	32.0
20~24才	0	0	0	0	0	0	0	1	0	1	0	*	*	0	2
25~29才	0.0	0.0	0.0	0.0	0.0	0.0	0.0	50.0	0.0	50.0	0.0	*	*	0.0	20.0
30~34才	0	0	0	0	0	0	0	0	1	1	0	*	*	0	2
35~39才	0.0	0.0	0.0	0.0	0.0	0.0	0.0	0.0	50.0	50.0	0.0	*	*	0.0	25.0
40~44才	0	0	0	0	0	0	0	0	1	0	1	*	*	0	2
45~49才	0.0	0.0	0.0	0.0	0.0	0.0	0.0	0.0	50.0	0.0	50.0	*	*	0.0	25.0
50~54才	0	0	0	0	0	0	0	0	0	0	0	*	*	0	2
55~59才	0.0	0.0	0.0	0.0	0.0	0.0	0.0	0.0	0.0	0.0	0.0	*	*	0.0	2.0
60~64才	0	0	0	0	0	0	0	0	1	0	1	*	*	0	2
65~69才	0.0	0.0	0.0	0.0	0.0	0.0	0.0	0.0	50.0	0.0	50.0	*	*	0.0	33.3
70~74才	0	0	0	0	0	0	0	0	0	0	0	*	*	0	2
75~79才	0.0	0.0	0.0	0.0	0.0	0.0	0.0	0.0	0.0	0.0	0.0	*	*	0.0	0.0
80才以上	0	0	0	0	0	0	0	0	0	0	0	*	*	0	0
不明	0.0	0.0	0.0	0.0	0.0	0.0	0.0	0.0	0.0	0.0	0.0	*	*	0.0	0.0

	在 宅													不明	計
	14才以下	15才 19才	20才 24才	25才 29才	30才 34才	35才 39才	40才 44才	45才 49才	50才 54才	55才 59才	60才 64才	65才 69才	70才以上		
14才以下	*	*	*	*	*	*	*	*	*	*	*	*	*	*	*
15~19才	*	*	*	*	*	*	*	*	*	*	*	*	*	*	*
20~24才	2 22.2	7 77.8	0 0.0	0 0.0	0 0.0	0 0.0	0 0.0	0 0.0	0 0.0	0 0.0	0 0.0	0 0.0	0 0.0	0 0.0	9 75.0
25~29才	0 0.0	27 36.5	47 63.5	0 0.0	0 0.0	0 0.0	0 0.0	0 0.0	0 0.0	0 0.0	0 0.0	0 0.0	0 0.0	0 0.0	74 74.0
30~34才	1 1.0	11 11.3	57 58.8	28 28.9	0 0.0	0 0.0	0 0.0	0 0.0	0 0.0	0 0.0	0 0.0	0 0.0	0 0.0	0 0.0	97 76.4
35~39才	0 0.0	2 4.3	4 8.5	26 55.3	15 31.9	0 0.0	0 0.0	0 0.0	0 0.0	0 0.0	0 0.0	0 0.0	0 0.0	0 0.0	47 63.5
40~44才	0 0.0	0 0.0	5 7.4	11 16.2	34 50.0	17 25.0	0 0.0	0 0.0	0 0.0	0 0.0	0 0.0	0 0.0	0 0.0	1 1.5	68 63.0
45~49才	0 0.0	1 1.8	2 3.6	4 7.3	11 20.0	21 38.2	16 29.1	0 0.0	0 0.0	0 0.0	0 0.0	0 0.0	0 0.0	0 0.0	55 69.6
50~54才	0 0.0	0 0.0	0 0.0	1 4.3	2 8.7	5 21.7	9 39.1	6 26.1	0 0.0	0 0.0	0 0.0	0 0.0	0 0.0	0 0.0	23 56.1
55~59才	0 0.0	0 0.0	0 0.0	0 0.0	1 5.9	3 17.6	6 35.3	4 23.5	0 0.0	0 0.0	0 0.0	0 0.0	0 0.0	0 0.0	17 68.0
60~64才	0 0.0	0 0.0	0 0.0	0 0.0	0 0.0	0 0.0	2 25.0	4 50.0	1 12.5	1 12.5	0 0.0	0 0.0	0 0.0	0 0.0	8 80.0
65~69才	0 0.0	0 0.0	0 0.0	0 0.0	0 0.0	0 0.0	0 0.0	2 33.3	0 0.0	2 33.3	0 0.0	0 0.0	0 0.0	0 0.0	6 75.0
70~74才	0 0.0	0 0.0	0 0.0	0 0.0	0 0.0	0 0.0	0 0.0	0 0.0	0 0.0	1 25.0	3 75.0	0 0.0	0 0.0	0 0.0	4 66.7
75~79才	0 0.0	0 0.0	0 0.0	0 0.0	0 0.0	0 0.0	0 0.0	0 0.0	0 0.0	1 50.0	0 0.0	1 50.0	0 0.0	0 0.0	2 100.0
80才以上	0 0.0	0 0.0	0 0.0	0 0.0	0 0.0	0 0.0	0 0.0	0 0.0	0 0.0	1 50.0	0 0.0	1 50.0	0 0.0	0 0.0	2 100.0
不明	0 0.0	0 0.0	0 0.0	0 0.0	0 0.0	0 0.0	0 0.0	0 0.0	0 0.0	0 0.0	0 0.0	0 0.0	0 0.0	0 0.0	0 0.0

	死 亡 退 院													不明	計	
	14才以下	15才 19才	20才 24才	25才 29才	30才 34才	35才 39才	40才 44才	45才 49才	50才 54才	55才 59才	60才 64才	65才 69才	70才以上			
14才以下	*	*	*	*	*	*	*	*	*	*	*	*	*	*	*	*
15~19才	*	*	*	*	*	*	*	*	*	*	*	*	*	*	*	*
20~24才	*	*	*	*	*	*	*	*	*	*	*	*	*	*	*	12 100.0
25~29才	*	*	*	*	*	*	*	*	*	*	*	*	*	*	*	100 100.0
30~34才	*	*	*	*	*	*	*	*	*	*	*	*	*	*	*	127 100.0
35~39才	*	*	*	*	*	*	*	*	*	*	*	*	*	*	*	74 100.0
40~44才	*	*	*	*	*	*	*	*	*	*	*	*	*	*	*	108 100.0
45~49才	*	*	*	*	*	*	*	*	*	*	*	*	*	*	*	79 100.0
50~54才	*	*	*	*	*	*	*	*	*	*	*	*	*	*	*	41 100.0
55~59才	*	*	*	*	*	*	*	*	*	*	*	*	*	*	*	25 100.0
60~64才	*	*	*	*	*	*	*	*	*	*	*	*	*	*	*	10 100.0
65~69才	*	*	*	*	*	*	*	*	*	*	*	*	*	*	*	8 100.0
70~74才	*	*	*	*	*	*	*	*	*	*	*	*	*	*	*	6 100.0
75~79才	*	*	*	*	*	*	*	*	*	*	*	*	*	*	*	2 100.0
80才以上	*	*	*	*	*	*	*	*	*	*	*	*	*	*	*	2 100.0
不明	0 0.0	3 20.0	3 20.0	2 13.3	1 6.7	2 13.3	1 6.7	1 6.7	0 0.0	1 6.7	0 0.0	0 0.0	0 0.0	1 6.7	15 100.0	

表II-5 年齢×初回入院時の年齢(前回調査対象以外の者)

	14才以下	15才	20才	25才	30才	35才	40才	45才	50才	55才	60才	65才	70才以上	不明	計
14才以下	*	*	*	*	*	*	*	*	*	*	*	*	*	*	*
15~19才	1 25.0	3 75.0	0 0.0	0 0.0	0 0.0	0 0.0	0 0.0	0 0.0	0 0.0	0 0.0	0 0.0	0 0.0	0 0.0	0 0.0	4 100.0
20~24才	4 14.8	10 37.0	12 44.4	0 0.0	0 0.0	0 0.0	0 0.0	0 0.0	0 0.0	0 0.0	0 0.0	0 0.0	0 0.0	1 3.7	27 100.0
25~29才	2 2.2	30 33.3	39 43.3	17 18.9	0 0.0	0 0.0	0 0.0	0 0.0	0 0.0	0 0.0	0 0.0	0 0.0	0 0.0	2 2.2	90 100.0
30~34才	0 0.0	18 14.6	47 38.2	46 37.4	12 9.8	0 0.0	0 0.0	0 0.0	0 0.0	0 0.0	0 0.0	0 0.0	0 0.0	0 0.0	123 100.0
35~39才	0 0.0	12 11.7	31 30.1	23 22.3	23 22.3	11 10.7	0 0.0	0 0.0	0 0.0	0 0.0	0 0.0	0 0.0	0 0.0	3 2.9	103 100.0
40~44才	0 0.0	2 1.5	25 18.7	31 23.1	37 27.6	29 21.6	9 6.7	0 0.0	0 0.0	0 0.0	0 0.0	0 0.0	0 0.0	1 0.7	134 100.0
45~49才	0 0.0	4 3.6	10 8.9	30 26.8	20 17.9	20 17.9	21 18.8	5 4.5	0 0.0	0 0.0	0 0.0	0 0.0	0 0.0	2 1.8	112 100.0
50~54才	0 0.0	0 0.0	6 8.7	8 11.6	9 13.0	14 20.3	13 18.8	14 20.3	4 5.8	0 0.0	0 0.0	0 0.0	0 0.0	1 1.4	69 100.0
55~59才	0 0.0	1 3.0	1 3.0	2 6.1	4 12.1	11 33.3	6 18.2	4 12.1	2 6.1	2 6.1	0 0.0	0 0.0	0 0.0	0 0.0	33 100.0
60~64才	0 0.0	0 0.0	0 0.0	0 0.0	0 0.0	2 8.7	5 21.7	3 13.0	6 26.1	6 26.1	0 0.0	0 0.0	0 0.0	1 4.3	23 100.0
65~69才	0 0.0	0 0.0	0 0.0	0 0.0	0 0.0	0 0.0	2 13.3	3 20.0	3 20.0	4 26.7	3 20.3	0 0.0	0 0.0	0 0.0	15 100.0
70~74才	0 0.0	0 0.0	0 0.0	0 0.0	0 0.0	0 0.0	0 0.0	2 33.3	1 16.7	2 33.3	0 0.0	1 16.7	0 0.0	0 0.0	6 100.0
75~79才	0 0.0	0 0.0	0 0.0	0 0.0	1 33.3	0 0.0	0 0.0	0 0.0	0 0.0	0 0.0	0 0.0	1 33.3	1 33.3	0 0.0	3 100.0
80才以上	*	*	*	*	*	*	*	*	*	*	*	*	*	*	*
不明	*	*	*	*	*	*	*	*	*	*	*	*	*	*	*

表II-6 年齢×入院回数(前回調査I票対象者)

	入院中										計
	1回	2回	3回	4回	5回	6回	7回	8回	9回	10回	
14才以下	1 33.3	1 33.3	1 33.3	0 0.0	0 0.0	0 0.0	*	0 0.0	0 0.0	*	3 100.0
15~19才	*	*	*	*	*	*	*	*	*	*	*
20~24才	0 0.0	1 100.0	0 0.0	0 0.0	0 0.0	0 0.0	*	0 0.0	0 0.0	*	1 100.0
25~29才	7 53.8	4 30.8	0 0.0	1 7.7	0 0.0	1 7.7	*	0 0.0	0 0.0	*	13 100.0
30~34才	13 39.4	13 39.4	4 12.1	2 6.1	1 3.0	0 0.0	*	0 0.0	0 0.0	*	33 94.3
35~39才	33 47.1	9 12.9	20 28.6	6 8.6	2 2.9	0 0.0	*	0 0.0	0 0.0	*	70 92.1
40~44才	58 54.7	23 21.7	19 17.9	3 2.8	3 2.8	0 0.0	*	0 0.0	0 0.0	*	106 88.3
45~49才	49 38.9	42 33.3	23 18.3	4 3.2	3 2.4	5 4.0	*	0 0.0	0 0.0	*	126 88.1
50~54才	77 54.6	31 22.0	24 17.0	7 5.0	1 0.7	0 0.0	*	1 0.7	0 0.0	*	141 92.8
55~59才	58 53.2	29 26.6	15 13.8	5 4.6	1 0.9	1 0.9	*	0 0.0	0 0.0	*	109 92.4
60~64才	48 69.6	9 13.0	7 10.1	1 1.4	3 4.3	0 0.0	*	0 0.0	1 1.4	*	69 89.6
65~69才	27 62.8	9 20.9	6 14.0	0 0.0	0 0.0	1 2.3	*	0 0.0	0 0.0	*	43 89.6
70~74才	12 80.0	2 13.3	1 6.7	0 0.0	0 0.0	0 0.0	*	0 0.0	0 0.0	*	15 71.4
75~79才	3 60.0	1 20.0	1 20.0	0 0.0	0 0.0	0 0.0	*	0 0.0	0 0.0	*	5 71.4
80才以上	1 33.3	1 33.3	0 0.0	1 33.3	0 0.0	0 0.0	*	0 0.0	0 0.0	*	3 60.0
不明	0 0.0	0 0.0	0 0.0	0 0.0	0 0.0	0 0.0	*	0 0.0	0 0.0	*	0 0.0

	在宅										計
	1回	2回	3回	4回	5回	6回	7回	8回	9回	10回	
14才以下	0 0.0	0 0.0	0 0.0	0 0.0	0 0.0	0 0.0	*	*	*	*	0 0.0
15~19才	*	*	*	*	*	*	*	*	*	*	*
20~24才	0 0.0	0 0.0	0 0.0	0 0.0	0 0.0	0 0.0	*	*	*	*	0 0.0
25~29才	0 0.0	0 0.0	0 0.0	0 0.0	0 0.0	0 0.0	*	*	*	*	0 0.0
30~34才	1 50.0	1 50.0	0 0.0	0 0.0	0 0.0	0 0.0	*	*	*	*	2 5.7
35~39才	4 66.7	0 0.0	1 16.7	1 16.7	0 0.0	0 0.0	*	*	*	*	6 7.9
40~44才	3 21.4	8 57.1	1 7.1	0 0.0	1 7.1	1 7.1	*	*	*	*	14 11.7
45~49才	8 47.1	6 35.3	1 5.9	1 5.9	1 5.9	0 0.0	*	*	*	*	17 11.9
50~54才	8 72.7	3 27.3	0 0.0	0 0.0	0 0.0	0 0.0	*	*	*	*	11 7.2
55~59才	6 66.7	2 22.2	0 0.0	1 11.1	0 0.0	0 0.0	*	*	*	*	9 7.6
60~64才	4 50.0	1 12.5	2 25.0	1 12.5	0 0.0	0 0.0	*	*	*	*	8 10.4
65~69才	0 0.0	3 60.0	2 25.0	0 0.0	0 0.0	0 0.0	*	*	*	*	5 10.4
70~74才	6 100.0	0 0.0	0 0.0	0 0.0	0 0.0	0 0.0	*	*	*	*	6 28.6
75~79才	1 50.0	0 0.0	0 0.0	0 0.0	1 50.0	0 0.0	*	*	*	*	2 28.6
80才以上	2 100.0	0 0.0	0 0.0	0 0.0	0 0.0	0 0.0	*	*	*	*	2 40.0
不明	0 0.0	0 0.0	0 0.0	0 0.0	0 0.0	0 0.0	*	*	*	*	0 0.0

	死亡退院										計	総計
	1回	2回	3回	4回	5回	6回	7回	8回	9回	10回		
14才以下	*	*	*	*	*	*	*	*	*	*	*	3 100.0
15~19才	*	*	*	*	*	*	*	*	*	*	*	*
20~24才	*	*	*	*	*	*	*	*	*	*	*	1 100.0
25~29才	*	*	*	*	*	*	*	*	*	*	*	13 100.0
30~34才	*	*	*	*	*	*	*	*	*	*	*	35 100.0
35~39才	*	*	*	*	*	*	*	*	*	*	*	76 100.0
40~44才	*	*	*	*	*	*	*	*	*	*	*	120 100.0
45~49才	*	*	*	*	*	*	*	*	*	*	*	143 100.0
50~54才	*	*	*	*	*	*	*	*	*	*	*	152 100.0
55~59才	*	*	*	*	*	*	*	*	*	*	*	118 100.0
60~64才	*	*	*	*	*	*	*	*	*	*	*	77 100.0
65~69才	*	*	*	*	*	*	*	*	*	*	*	48 100.0
70~74才	*	*	*	*	*	*	*	*	*	*	*	21 100.0
75~79才	*	*	*	*	*	*	*	*	*	*	*	7 100.0
80才以上	*	*	*	*	*	*	*	*	*	*	*	5 100.0
不明	23 76.7	4 13.3	3 10.0	*	*	*	*	*	*	*	30 100.0	

表II-6 年齢×入院回数(前回調査II票対象者)

	入院中										計
	1回	2回	3回	4回	5回	6回	7回	8回	9回	10回	
14才以下	*	*	*	*	*	*	*	*	*	*	*
15~19才	*	*	*	*	*	*	*	*	*	*	*
20~24才	0	2	1	0	0	0	0	0	0	0	3
25~29才	0.0	66.7	33.3	0.0	0.0	0.0	0.0	0.0	0.0	0.0	25.0
30~34才	0	8	7	5	3	1	2	0	0	0	26
35~39才	0.0	30.8	26.9	19.2	11.5	3.8	7.7	0.0	0.0	0.0	26.0
40~44才	3	5	3	8	4	2	2	2	0	1	30
45~49才	10.0	16.7	10.0	26.7	13.3	6.7	6.7	6.7	0.0	3.3	23.6
50~54才	1	6	6	2	4	3	1	2	1	1	27
55~59才	3.7	22.2	22.2	7.4	14.8	11.1	3.7	7.4	3.7	3.7	36.5
60~64才	5	6	8	5	5	2	3	4	0	2	40
65~69才	12.5	15.0	20.0	12.5	12.5	5.0	7.5	10.0	0.0	5.0	37.0
70~74才	4	4	3	4	4	2	1	1	1	0	24
75~79才	16.7	16.7	12.5	16.7	16.7	8.3	4.2	4.2	4.2	0.0	30.4
80才以上	4	4	4	3	2	0	1	0	0	0	18
不明	22.2	22.2	22.2	16.7	11.1	0.0	5.6	0.0	0.0	0.0	43.9
14才以下	1	3	0	2	1	1	0	0	0	0	8
15~19才	12.5	37.5	0.0	25.0	12.5	0.0	0.0	0.0	0.0	0.0	32.0
20~24才	1	0	0	0	0	0	1	0	0	0	2
25~29才	50.0	0.0	0.0	0.0	0.0	0.0	50.0	0.0	0.0	0.0	20.0
30~34才	0	1	1	0	0	0	0	0	0	0	2
35~39才	0.0	50.0	50.0	0.0	0.0	0.0	0.0	0.0	0.0	0.0	25.0
40~44才	0	1	1	0	0	0	0	0	0	0	2
45~49才	0.0	50.0	50.0	0.0	0.0	0.0	0.0	0.0	0.0	0.0	33.3
50~54才	0	0	0	0	0	0	0	0	0	0	0
55~59才	0.0	0.0	0.0	0.0	0.0	0.0	0.0	0.0	0.0	0.0	0.0
60~64才	0	0	0	0	0	0	0	0	0	0	0
65~69才	0.0	0.0	0.0	0.0	0.0	0.0	0.0	0.0	0.0	0.0	0.0
70~74才	0	0	0	0	0	0	0	0	0	0	0
75~79才	0.0	0.0	0.0	0.0	0.0	0.0	0.0	0.0	0.0	0.0	0.0
80才以上	0	0	0	0	0	0	0	0	0	0	0
不明	0.0	0.0	0.0	0.0	0.0	0.0	0.0	0.0	0.0	0.0	0.0

	在宅										計
	1回	2回	3回	4回	5回	6回	7回	8回	9回	10回	
14才以下	*	*	*	*	*	*	*	*	*	*	*
15~19才	*	*	*	*	*	*	*	*	*	*	*
20~24才	3	4	1	1	0	0	0	0	0	0	9
25~29才	33.3	44.4	11.1	11.1	0.0	0.0	0.0	0.0	0.0	0.0	75.0
30~34才	3	11	13	8	4	4	0	0	1	0	74
35~39才	44.6	14.9	17.6	10.8	5.4	5.4	0.0	0.0	1.4	0.0	74.0
40~44才	28	19	18	12	8	6	3	0	2	1	97
45~49才	28.9	19.6	18.6	12.4	8.2	6.2	3.1	0.0	2.1	1.0	76.4
50~54才	15	10	7	4	3	3	0	0	3	2	47
55~59才	31.9	21.3	14.9	8.5	6.4	6.4	0.0	0.0	6.4	4.3	63.5
60~64才	28	11	9	3	6	3	4	4	0	0	68
65~69才	41.2	16.2	13.2	4.4	8.8	4.4	5.9	5.9	0.0	0.0	63.0
70~74才	21	11	7	7	2	2	0	2	1	2	55
75~79才	38.2	20.0	12.7	12.7	3.6	3.6	0.0	3.6	1.8	3.6	69.6
80才以上	7	6	4	1	0	2	0	2	1	0	23
不明	30.4	26.1	17.4	4.3	0.0	8.7	0.0	8.7	4.3	0.0	56.1
14才以下	5	4	4	1	1	2	0	0	0	0	17
15~19才	29.4	23.5	23.5	5.9	5.9	11.8	0.0	0.0	0.0	0.0	68.0
20~24才	2	1	1	1	2	1	0	0	0	0	8
25~29才	25.0	12.5	12.5	12.5	25.0	12.5	0.0	0.0	0.0	0.0	80.0
30~34才	2	1	1	0	0	0	1	0	0	1	6
35~39才	33.3	16.7	16.7	0.0	0.0	0.0	16.7	0.0	0.0	16.7	75.0
40~44才	3	1	0	0	0	0	0	0	0	0	4
45~49才	75.0	25.0	0.0	0.0	0.0	0.0	0.0	0.0	0.0	0.0	66.7
50~54才	1	0	0	0	0	1	0	0	0	0	2
55~59才	50.0	0.0	0.0	0.0	0.0	50.0	0.0	0.0	0.0	0.0	100.0
60~64才	1	0	0	0	1	0	0	0	0	0	2
65~69才	50.0	0.0	0.0	0.0	50.0	0.0	0.0	0.0	0.0	0.0	100.0
70~74才	0	0	0	0	0	0	0	0	0	0	0
75~79才	0.0	0.0	0.0	0.0	0.0	0.0	0.0	0.0	0.0	0.0	0.0
80才以上	0	0	0	0	0	0	0	0	0	0	0
不明	0.0	0.0	0.0	0.0	0.0	0.0	0.0	0.0	0.0	0.0	0.0

	死亡退院											総計
	1回	2回	3回	4回	5回	6回	7回	8回	9回	10回	計	
14才以下	*	*	*	*	*	*	*	*	*	*	*	*
15~19才	*	*	*	*	*	*	*	*	*	*	*	*
20~24才	*	*	*	*	*	*	*	*	*	*	*	12 100.0
25~29才	*	*	*	*	*	*	*	*	*	*	*	100 100.0
30~34才	*	*	*	*	*	*	*	*	*	*	*	127 100.0
35~39才	*	*	*	*	*	*	*	*	*	*	*	74 100.0
40~44才	*	*	*	*	*	*	*	*	*	*	*	108 100.0
45~49才	*	*	*	*	*	*	*	*	*	*	*	79 100.0
50~54才	*	*	*	*	*	*	*	*	*	*	*	41 100.0
55~59才	*	*	*	*	*	*	*	*	*	*	*	25 100.0
60~64才	*	*	*	*	*	*	*	*	*	*	*	10 100.0
65~69才	*	*	*	*	*	*	*	*	*	*	*	8 100.0
70~74才	*	*	*	*	*	*	*	*	*	*	*	6 100.0
75~79才	*	*	*	*	*	*	*	*	*	*	*	2 100.0
80才以上	*	*	*	*	*	*	*	*	*	*	*	2 100.0
不明	6 40.0	4 26.6	2 13.3	3 20.0	*	*	*	*	*	*	15 100.0	15 100.0

表II-6 年齢×入院回数(前回調査対象以外の者)

	1回	2回	3回	4回	5回	6回	7回	8回	9回	10回	計
14才以下	*	*	*	*	*	*	*	*	*	*	*
15~19才	4 100.0	0 0.0	0 0.0	0 0.0	0 0.0	0 0.0	0 0.0	0 0.0	0 0.0	0 0.0	4 100.0
20~24才	17 63.0	4 14.8	5 18.5	1 3.7	0 0.0	0 0.0	0 0.0	0 0.0	0 0.0	0 0.0	27 100.0
25~29才	32 35.6	21 23.3	22 24.4	11 12.2	2 2.2	1 1.1	0 0.0	1 1.1	0 0.0	0 0.0	90 100.0
30~34才	38 30.9	31 25.2	24 19.5	9 7.3	3 2.4	8 6.5	4 3.3	2 1.6	1 0.8	3 2.4	123 100.0
35~39才	25 24.3	22 21.4	15 14.6	15 14.6	11 10.7	2 1.9	5 4.9	3 2.9	3 2.9	2 1.9	103 100.0
40~44才	37 27.6	35 26.1	22 16.4	16 11.9	7 5.2	8 6.0	5 3.7	1 0.7	1 0.7	2 1.5	134 100.0
45~49才	29 25.9	24 21.4	17 15.2	20 17.9	4 3.6	5 4.5	4 3.6	5 4.5	2 1.8	2 1.8	112 100.0
50~54才	17 24.6	23 33.3	8 11.6	6 8.7	4 5.8	6 8.7	0 0.0	2 2.9	1 1.4	2 2.9	69 100.0
55~59才	4 12.1	12 36.4	8 24.2	6 18.2	1 3.0	1 3.0	0 0.0	1 3.0	0 0.0	0 0.0	33 100.0
60~64才	7 30.4	9 39.1	3 13.0	2 8.7	1 4.3	1 4.3	0 0.0	0 0.0	0 0.0	0 0.0	23 100.0
65~69才	6 40.0	4 26.7	1 6.7	2 13.3	1 6.7	0 0.0	0 0.0	0 0.0	0 0.0	0 6.7	15 100.0
70~74才	2 33.3	1 16.7	1 16.7	0 0.0	0 16.7	0 0.0	0 0.0	0 0.0	0 0.0	0 0.0	6 100.0
75~79才	2 66.7	1 33.3	0 0.0	0 0.0	0 0.0	0 0.0	0 0.0	0 0.0	0 0.0	0 0.0	3 100.0
80才以上	*	*	*	*	*	*	*	*	*	*	*
不明	*	*	*	*	*	*	*	*	*	*	*

表II-7 年齢×延べ入院期間(前回調査I票対象者)

	入院中									計	
	12 カ月未 満	24 カ月未 満	36 カ月未 満	48 カ月未 満	60 カ月未 満	120 カ月未 満	170 カ月未 満	240 カ月未 満	480 カ月未 満		不明
14才以下	0 0.0	* 0.0	0 0.0	0 0.0	0 0.0	1 33.3	2 66.7	0 0.0	0 0.0	0 0.0	3 100.0
15~19才	* 0.0	* 0.0	* 0.0	* 0.0	* 0.0	* 0.0	* 100.0	* 0.0	* 0.0	* 0.0	* 100.0
20~24才	0 0.0	* 0.0	0 0.0	0 0.0	0 0.0	1 46.2	0 53.8	0 0.0	0 0.0	0 0.0	1 100.0
25~29才	0 0.0	* 0.0	0 0.0	0 0.0	0 0.0	6 46.2	7 53.8	0 0.0	0 0.0	0 0.0	13 100.0
30~34才	0 0.0	* 0.0	0 0.0	1 3.0	0 0.0	8 24.2	21 63.6	3 9.1	0 0.0	0 0.0	33 94.3
35~39才	1 1.4	* 0.0	1 1.4	0 0.0	0 0.0	16 22.9	22 31.4	29 41.4	1 1.4	0 0.0	70 92.1
40~44才	1 0.9	* 0.0	1 0.9	0 0.0	0 0.0	5 4.7	33 31.1	51 48.1	14 13.2	1 0.9	106 88.3
45~49才	1 0.8	* 0.0	1 0.8	2 1.6	0 0.0	7 5.6	43 34.1	55 43.7	16 12.7	1 0.8	126 88.1
50~54才	1 0.7	* 0.0	1 0.7	0 0.0	2 1.4	11 7.8	35 24.8	55 39.0	35 24.8	1 0.7	141 92.8
55~59才	2 1.8	* 0.0	1 0.9	0 0.0	0 0.0	5 4.6	34 31.2	36 33.0	27 24.8	4 3.7	109 92.4
60~64才	2 2.9	* 0.0	0 0.0	0 0.0	0 0.0	4 5.8	11 15.9	27 39.1	24 34.8	1 1.4	69 89.6
65~69才	0 0.0	* 0.0	0 0.0	0 0.0	0 0.0	5 11.6	11 25.6	17 39.5	8 18.6	2 4.7	43 89.6
70~74才	0 0.0	* 0.0	0 0.0	0 0.0	0 0.0	0 0.0	4 26.7	7 46.7	4 26.7	0 0.0	15 71.4
75~79才	0 0.0	* 0.0	0 0.0	0 0.0	0 0.0	0 0.0	0 0.0	5 100.0	0 0.0	0 0.0	5 71.4
80才以上	0 0.0	* 0.0	0 0.0	0 0.0	0 0.0	0 0.0	1 33.3	0 0.0	0 66.7	0 0.0	3 60.0
不明	0 0.0	* 0.0	0 0.0	0 0.0	0 0.0	0 0.0	0 0.0	0 0.0	1 100.0	0 0.0	0 0.0

	在宅									計	
	12 カ月未 満	24 カ月未 満	36 カ月未 満	48 カ月未 満	60 カ月未 満	120 カ月未 満	170 カ月未 満	240 カ月未 満	480 カ月未 満		不明
14才以下	0 0.0	0 0.0	* 0.0	* 0.0	* 0.0	0 0.0	0 0.0	0 0.0	0 0.0	* 0.0	0 0.0
15~19才	* 0.0	* 0.0	* 0.0	* 0.0	* 0.0	* 0.0	* 0.0	* 0.0	* 0.0	* 0.0	* 0.0
20~24才	0 0.0	0 0.0	* 0.0	* 0.0	* 0.0	0 0.0	0 0.0	0 0.0	0 0.0	* 0.0	0 0.0
25~29才	0 0.0	0 0.0	* 0.0	* 0.0	* 0.0	0 0.0	0 0.0	0 0.0	0 0.0	* 0.0	0 0.0
30~34才	0 0.0	0 0.0	* 0.0	* 0.0	* 0.0	2 100.0	0 0.0	0 0.0	0 0.0	* 0.0	2 5.7
35~39才	0 0.0	1 16.7	* 0.0	* 0.0	* 0.0	4 66.7	1 16.7	0 0.0	0 0.0	* 0.0	6 7.9
40~44才	1 7.1	0 0.0	* 0.0	* 0.0	* 0.0	4 28.6	7 50.0	2 14.3	0 0.0	* 0.0	14 11.7
45~49才	0 0.0	0 0.0	* 0.0	* 0.0	* 0.0	8 47.1	3 17.6	5 29.4	1 5.9	* 0.0	17 11.9
50~54才	0 0.0	0 0.0	* 0.0	* 0.0	* 0.0	2 18.2	2 18.2	3 27.3	4 36.4	* 0.0	11 7.2
55~59才	0 0.0	0 0.0	* 0.0	* 0.0	* 0.0	0 0.0	3 33.3	4 44.4	2 22.2	* 0.0	9 7.6
60~64才	0 0.0	0 0.0	* 0.0	* 0.0	* 0.0	0 0.0	3 37.5	5 65.2	0 0.0	* 0.0	8 10.4
65~69才	0 0.0	0 0.0	* 0.0	* 0.0	* 0.0	2 40.0	2 40.0	1 20.0	0 0.0	* 0.0	5 10.4
70~74才	0 0.0	0 0.0	* 0.0	* 0.0	* 0.0	2 33.3	2 33.3	2 33.3	0 0.0	* 0.0	6 28.6
75~79才	0 0.0	0 0.0	* 0.0	* 0.0	* 0.0	2 100.0	0 0.0	0 0.0	0 0.0	* 0.0	2 28.5
80才以上	0 0.0	0 0.0	* 0.0	* 0.0	* 0.0	1 50.0	1 50.0	0 0.0	0 0.0	* 0.0	2 40.0
不明	0 0.0	0 0.0	* 0.0	* 0.0	* 0.0	0 0.0	0 0.0	0 0.0	0 0.0	* 0.0	0 0.0



	死 亡 退 院										総計	
	12 ヶ月未 満	24 ヶ月未 満	36 ヶ月未 満	48 ヶ月未 満	60 ヶ月未 満	120 ヶ月未 満	170 ヶ月未 満	240 ヶ月未 満	480 ヶ月未 満	不明		計
14才以下	*	*	*	*	*	*	*	*	*	*	*	3 100.0
15~19才	*	*	*	*	*	*	*	*	*	*	*	*
20~24才	*	*	*	*	*	*	*	*	*	*	*	1 100.0
25~29才	*	*	*	*	*	*	*	*	*	*	*	13 100.0
30~34才	*	*	*	*	*	*	*	*	*	*	*	35 100.0
35~39才	*	*	*	*	*	*	*	*	*	*	*	76 100.0
40~44才	*	*	*	*	*	*	*	*	*	*	*	120 100.0
45~49才	*	*	*	*	*	*	*	*	*	*	*	143 100.0
50~54才	*	*	*	*	*	*	*	*	*	*	*	152 100.0
55~59才	*	*	*	*	*	*	*	*	*	*	*	118 100.0
60~64才	*	*	*	*	*	*	*	*	*	*	*	77 100.0
65~69才	*	*	*	*	*	*	*	*	*	*	*	48 100.0
70~74才	*	*	*	*	*	*	*	*	*	*	*	21 100.0
75~79才	*	*	*	*	*	*	*	*	*	*	*	7 100.0
80才以上	*	*	*	*	*	*	*	*	*	*	*	5 100.0
不明	*	*	*	*	7 23.3	8 26.6	12 40.0	3 10.0	*	*	30 100.0	

表II-7 年齢×延べ入院期間(前回調査II票対象者)

	入 院 中										
	12 ヶ月未 満	24 ヶ月未 満	36 ヶ月未 満	48 ヶ月未 満	60 ヶ月未 満	120 ヶ月未 満	170 ヶ月未 満	240 ヶ月未 満	480 ヶ月未 満	不明	計
14才以下	*	*	*	*	*	*	*	*	*	*	*
15~19才	*	*	*	*	*	*	*	*	*	*	*
20~24才	0 0.0	0 0.0	1 33.3	1 33.3	0 0.0	1 33.3	0 0.0	*	0 0.0	*	3 25.0
25~29才	7 26.9	8 30.8	3 11.5	3 11.5	2 7.7	3 11.5	0 0.0	*	0 0.0	*	26 26.0
30~34才	8 26.7	5 16.7	2 6.7	2 6.7	2 6.7	11 36.7	0 0.0	*	0 0.0	*	30 23.6
35~39才	3 11.1	3 11.1	5 18.5	6 22.2	2 7.4	8 29.6	0 0.0	*	0 0.0	*	27 36.5
40~44才	3 7.5	4 10.0	6 15.0	8 20.0	3 7.5	16 40.0	0 0.0	*	0 0.0	*	40 37.0
45~49才	1 4.2	1 4.2	0 0.0	5 20.8	1 4.2	16 66.7	0 0.0	*	0 0.0	*	24 30.4
50~54才	0 0.0	2 11.1	2 11.1	2 11.1	0 0.0	9 50.0	1 5.6	*	2 11.1	*	18 43.9
55~59才	1 12.5	0 0.0	2 25.0	0 0.0	0 0.0	3 37.5	2 25.0	*	0 0.0	*	8 32.0
60~64才	0 0.0	1 50.0	0 0.0	0 0.0	0 0.0	1 50.0	0 0.0	*	0 0.0	*	2 20.0
65~69才	0 0.0	0 0.0	2 100.0	0 0.0	0 0.0	0 0.0	0 0.0	*	0 0.0	*	2 25.0
70~74才	0 0.0	0 0.0	0 0.0	0 0.0	0 0.0	2 100.0	0 0.0	*	0 0.0	*	2 33.3
75~79才	0 0.0	0 0.0	0 0.0	0 0.0	0 0.0	0 0.0	0 0.0	*	0 0.0	*	0 0.0
80才以上	0 0.0	0 0.0	0 0.0	0 0.0	0 0.0	0 0.0	0 0.0	*	0 0.0	*	0 0.0
不明	0 0.0	0 0.0	0 0.0	0 0.0	0 0.0	0 0.0	0 0.0	*	0 0.0	*	0 0.0

	在 宅										
	12 カ月未 満	24 カ月未 満	36 カ月未 満	48 カ月未 満	60 カ月未 満	120 カ月未 満	170 カ月未 満	240 カ月未 満	480 カ月未 満	不明	計
14才以下	*	*	*	*	*	*	*	*	*	*	*
15~19才	*	*	*	*	*	*	*	*	*	*	*
20~24才	6 66.7	0 0.0	2 22.2	0 0.0	0 0.0	0 0.0	0 0.0	*	*	1 11.1	9 75.0
25~29才	55 74.3	11 14.9	2 2.7	0 0.0	0 0.0	1 1.4	0 0.0	*	*	5 6.8	74 74.0
30~34才	63 64.9	18 18.6	9 9.3	1 1.0	2 2.1	2 2.1	0 0.0	*	*	2 2.1	97 76.4
35~39才	31 66.0	11 23.4	1 2.1	2 2.1	2 4.3	1 2.1	0 0.0	*	*	0 0.0	47 63.5
40~44才	41 60.3	15 21.1	2 2.9	2 2.9	2 2.9	0 0.0	0 0.0	*	*	6 8.8	68 63.0
45~49才	33 60.0	8 14.5	3 5.5	3 5.5	2 3.6	3 5.5	1 1.8	*	*	2 3.6	55 69.6
50~54才	16 69.6	3 13.0	2 8.7	1 4.3	0 0.0	1 4.3	0 0.0	*	*	0 0.0	23 56.1
55~59才	13 76.5	1 5.9	1 5.9	0 0.0	0 0.0	2 11.8	0 0.0	*	*	0 0.0	17 68.0
60~64才	6 75.0	1 12.5	0 0.0	1 12.5	0 0.0	0 0.0	0 0.0	*	*	0 0.0	8 80.0
65~69才	3 50.0	2 33.3	0 0.0	0 0.0	1 16.7	0 0.0	0 0.0	*	*	0 0.0	6 75.0
70~74才	2 50.0	0 0.0	1 25.0	1 25.0	0 0.0	0 0.0	0 0.0	*	*	0 0.0	4 66.7
75~79才	1 50.0	0 0.0	0 0.0	0 0.0	0 0.0	0 0.0	0 0.0	*	*	1 50.0	2 100.0
80才以上	0 0.0	0 0.0	0 0.0	0 0.0	0 0.0	0 0.0	1 50.0	*	*	1 50.0	2 100.0
不明	0 0.0	0 0.0	0 0.0	0 0.0	0 0.0	0 0.0	0 0.0	*	*	0 0.0	0 0.0

	死 亡 退 院										総 計	
	12 カ月未 満	24 カ月未 満	36 カ月未 満	48 カ月未 満	60 カ月未 満	120 カ月未 満	170 カ月未 満	240 カ月未 満	480 カ月未 満	不明		計
14才以下	*	*	*	*	*	*	*	*	*	*	*	*
15~19才	*	*	*	*	*	*	*	*	*	*	*	*
20~24才	*	*	*	*	*	*	*	*	*	*	*	12 100.0
25~29才	*	*	*	*	*	*	*	*	*	*	*	100 100.0
30~34才	*	*	*	*	*	*	*	*	*	*	*	127 100.0
35~39才	*	*	*	*	*	*	*	*	*	*	*	74 100.0
40~44才	*	*	*	*	*	*	*	*	*	*	*	108 100.0
45~49才	*	*	*	*	*	*	*	*	*	*	*	79 100.0
50~54才	*	*	*	*	*	*	*	*	*	*	*	41 100.0
55~59才	*	*	*	*	*	*	*	*	*	*	*	25 100.0
60~64才	*	*	*	*	*	*	*	*	*	*	*	10 100.0
65~69才	*	*	*	*	*	*	*	*	*	*	*	8 100.0
70~74才	*	*	*	*	*	*	*	*	*	*	*	6 100.0
75~79才	*	*	*	*	*	*	*	*	*	*	*	2 100.0
80才以上	*	*	*	*	*	*	*	*	*	*	*	2 100.0
不明	6 40.0	4 26.6	2 13.3	1 6.6	*	2 13.3	*	*	*	*	15 100.0	

表II-7 年齢×延べ入院期間(前回調査対象以外の者)

	12 カ月未 満	24 カ月未 満	36 カ月未 満	48 カ月未 満	60 カ月未 満	120 カ月未 満	170 カ月未 満	240 カ月未 満	480 カ月未 満	不明	計	総 計
14才以下	*	*	*	*	*	*	*	*	*	*	*	*
15~19才	4 100.0	0 0.0	0 0.0	0 0.0	0 0.0	0 0.0	0 0.0	0 0.0	0 0.0	0 0.0	4 100.0	4 100.0
20~24才	11 40.7	9 33.3	1 3.7	2 7.4	1 3.7	2 7.4	0 0.0	0 0.0	0 0.0	0 3.7	27 100.0	27 100.0
25~29才	34 37.8	19 21.1	8 8.9	6 6.7	10 11.1	13 14.4	0 0.0	0 0.0	0 0.0	0 0.0	90 100.0	90 100.0
30~34才	37 30.1	26 21.1	16 13.0	17 13.8	3 2.4	23 18.7	1 0.8	0 0.0	0 0.0	0 0.0	123 100.0	123 100.0
35~39才	17 16.5	12 11.7	14 13.6	14 13.6	8 7.8	31 30.1	5 4.9	1 1.0	0 0.0	1 1.0	103 100.0	103 100.0
40~44才	23 17.2	17 12.7	13 9.7	21 15.7	10 7.5	45 33.6	3 2.2	2 1.5	0 0.0	0 0.0	134 100.0	134 100.0
45~49才	17 15.2	8 7.1	9 8.0	15 13.4	11 9.8	44 39.3	4 3.6	4 3.6	0 0.0	0 0.0	112 100.0	112 100.0
50~54才	12 17.4	4 5.8	8 11.6	5 7.2	5 7.2	27 39.1	6 8.7	1 1.4	1 1.4	0 0.0	69 100.0	69 100.0
55~59才	4 12.1	5 15.2	1 3.0	0 0.0	4 12.1	15 45.5	2 6.1	2 6.1	0 0.0	0 0.0	33 100.0	33 100.0
60~64才	1 4.3	3 13.0	2 8.7	2 8.7	1 4.3	11 47.8	3 13.0	0 0.0	0 0.0	0 0.0	23 100.0	23 100.0
65~69才	1 6.7	1 6.7	2 13.3	2 13.3	1 6.7	4 26.7	3 20.0	1 6.7	0 0.0	0 0.0	15 100.0	15 100.0
70~74才	0 0.0	0 0.0	1 16.7	0 0.0	1 16.7	2 33.3	2 33.3	0 0.0	0 0.0	0 0.0	6 100.0	6 100.0
75~79才	0 0.0	0 0.0	0 0.0	2 66.7	0 0.0	1 33.3	0 0.0	0 0.0	0 0.0	0 0.0	3 100.0	3 100.0
80才以上	*	*	*	*	*	*	*	*	*	*	*	*
不明	*	*	*	*	*	*	*	*	*	*	*	*

表II-8 居 所×性別(前回調査I票対象者)

	入 院 中			在 宅			死 亡 退 院			総 計
	男性	女性	計	男性	女性	計	男性	女性	計	
甲 府 市	63 52.1	58 47.9	121 85.2	9 56.3	7 43.8	16 11.2	2 40.0	3 60.3	5 3.5	142 100.0
富士吉田市	21 60.0	14 40.0	35 83.3	2 66.7	1 33.3	3 7.1	3 75.0	1 25.0	4 9.5	42 100.0
塩 山 市	11 61.1	7 38.9	18 85.7	2 100.0	0 0.0	2 9.5	0 0.0	1 100.0	1 4.8	21 100.0
都 留 市	13 44.8	16 55.2	29 90.6	1 50.0	1 50.0	2 6.3	1 100.0	0 0.0	1 3.1	32 100.0
山 梨 市	39 67.2	19 32.8	58 86.5	4 57.1	3 42.9	7 10.4	0 0.0	2 100.0	2 3.0	67 100.0
大 月 市	18 40.9	26 59.1	44 95.7	0 0.0	2 100.0	2 4.3	*	*	*	46 100.0
韭 崎 市	8 34.8	15 65.2	23 82.1	2 40.0	3 60.0	5 17.9	*	*	*	28 100.0
東 山 梨 市	24 66.7	12 33.3	36 92.3	0 0.0	1 100.0	1 2.6	0 0.0	2 100.0	2 5.1	39 100.0
東 八 代 郡	23 60.5	15 39.5	38 90.4	2 100.0	0 0.0	2 4.8	1 50.0	1 50.0	2 4.8	42 100.0
西 八 代 郡	21 61.8	13 38.2	34 89.5	2 66.7	1 33.3	3 7.9	0 0.0	1 100.0	1 2.6	38 100.0
南 巨 摩 郡	30 54.5	25 45.5	55 91.7	0 0.0	4 100.0	4 6.7	1 100.0	0 0.0	1 1.7	60 100.0
中 巨 摩 郡	46 59.0	32 41.0	78 84.8	8 72.7	3 27.3	11 12.0	2 66.7	1 33.3	3 3.3	91 100.0
北 巨 摩 郡	37 67.3	18 32.7	55 84.6	4 50.0	4 50.0	8 12.3	0 0.0	2 100.0	2 3.1	65 100.0
南 都 留 郡	11 57.9	8 42.1	19 65.5	5 62.5	3 37.5	8 27.6	1 50.0	1 50.0	2 6.9	29 100.0
北 郡 留 郡	23 42.6	31 57.4	54 87.1	1 25.0	3 75.0	4 6.5	3 75.0	1 25.0	4 6.5	62 100.0
そ の 他	14 38.9	22 61.1	36 92.3	2 66.7	1 33.3	3 7.7	*	*	*	39 100.0

表II-8 居所×性別(前回調査II票対象者)

	入院中			在宅			死亡退院			総計
	男性	女性	計	男性	女性	計	男性	女性	計	
甲府市	24 66.7	12 33.3	36 27.0	39 41.5	55 58.5	94 70.0	2 66.7	1 33.3	3 2.3	133 100.0
富士吉田市	6 75.0	2 25.0	8 30.8	6 35.3	11 64.7	17 65.4	0 0.0	1 100.0	1 3.8	26 100.0
塩山市	5 62.5	3 37.5	8 38.1	8 61.5	5 38.5	13 61.9	* *	* *	* *	21 100.0
都留市	5 55.6	4 44.4	9 39.1	2 16.7	10 83.3	12 52.2	1 50.0	1 50.0	2 8.7	23 100.0
山梨市	8 61.5	5 38.5	13 44.8	11 68.8	5 31.3	16 55.2	* *	* *	* *	29 100.0
大月市	2 33.0	4 66.7	6 33.3	3 30.0	7 70.0	10 55.5	0 0.0	2 100.0	2 11.1	18 100.0
韭崎市	5 55.6	4 44.4	9 47.3	6 66.7	3 33.3	9 47.3	0 0.0	1 100.0	1 5.3	19 100.0
東山梨郡	5 71.4	2 28.6	7 31.8	11 73.3	4 26.7	15 68.3	* *	* *	* *	22 100.0
東八代郡	5 71.4	2 28.6	7 23.3	14 60.9	9 39.1	23 76.7	* *	* *	* *	30 100.0
西八代郡	12 75.0	4 25.0	16 42.1	9 42.9	12 57.1	21 55.2	1 100.0	0 0.0	1 2.6	338 100.0
南巨摩郡	10 71.4	4 28.6	14 33.3	17 65.4	9 34.6	26 61.9	1 50.0	1 50.0	2 4.8	42 100.0
中巨摩郡	6 60.0	4 40.0	10 16.7	31 62.0	19 38.0	50 83.3	* *	* *	* *	60 100.0
北巨摩郡	8 50.0	8 50.0	16 33.3	16 55.2	13 44.8	29 60.4	2 66.7	1 33.3	3 6.2	48 100.0
南都留郡	6 66.7	3 33.3	9 36.0	11 68.8	5 31.3	16 64.0	* *	* *	* *	25 100.0
北都留郡	3 60.0	2 40.0	5 45.5	4 66.7	2 33.3	6 54.5	* *	* *	* *	11 100.0
その他	6 66.7	3 33.3	9 14.5	29 54.7	24 45.3	53 85.5	* *	* *	* *	62 100.0

表II-8 居所×性別(全回調査対象以外の者)

	男性	女性	計
甲府市	63 54.3	53 45.7	116 100.0
富士吉田市	21 58.3	15 41.7	36 100.0
塩山市	15 71.4	6 28.6	21 100.0
都留市	24 60.0	16 40.0	40 100.0
山梨市	20 51.3	19 48.7	39 100.0
大月市	21 52.5	19 47.5	40 100.0
韭崎市	14 53.8	12 46.2	26 100.0
東山梨郡	20 57.1	15 42.9	35 100.0
東八代郡	17 48.6	18 51.4	35 100.0
西八代郡	15 60.0	10 40.0	25 100.0
南巨摩郡	51 61.4	32 38.6	83 100.0
中巨摩郡	53 68.8	24 31.2	77 100.0
北巨摩郡	34 57.6	25 42.4	59 100.0
南都留郡	12 70.6	5 29.4	17 100.0
北都留郡	15 55.6	12 44.4	27 100.0
その他	33 53.2	29 46.8	62 100.0

表II-9 居所 ×同意者(前回調査I票対象者)

	入院中								計
	父	母	子	配偶者	同胞	親類	その他	不明	
甲府市	23 19.0	23 19.0	3 2.5	1 0.8	49 40.5	5 4.1	13 10.7	4 3.3	121 85.2
富士吉田市	7 20.0	6 17.1	1 2.9	3 8.6	16 45.7	0 0.0	2 5.7	0 0.0	35 83.3
塩山市	5 27.8	0 0.0	0 0.0	1 5.6	11 61.1	0 0.0	1 5.6	0 0.0	18 85.7
都留市	5 17.2	4 13.8	0 0.0	2 6.9	14 48.3	2 6.9	2 6.9	0 0.0	29 90.6
山梨市	13 22.4	8 13.8	0 0.0	2 3.4	23 39.7	1 1.7	9 15.5	2 3.4	58 86.5
大月市	8 18.2	4 9.1	3 6.8	5 11.4	20 45.5	0 0.0	3 6.8	1 2.3	44 95.7
韭崎市	10 43.5	3 13.0	0 0.0	1 4.3	6 26.1	1 4.3	2 8.7	0 0.0	23 82.1
東山梨郡	4 11.1	10 27.8	0 0.0	1 2.8	13 36.1	2 5.6	5 13.9	1 2.8	36 92.3
東八代郡	3 7.9	9 21.1	0 0.0	3 7.9	17 44.7	4 10.5	3 7.9	0 0.0	38 90.4
西八代郡	11 32.4	5 14.7	0 0.0	2 5.9	13 38.2	1 2.9	2 5.9	0 0.0	34 89.5
南巨摩郡	15 27.3	11 20.0	0 0.0	2 3.6	22 40.0	3 5.5	1 1.8	1 1.8	55 91.7
中巨摩郡	13 16.7	11 14.1	2 2.6	2 2.6	39 50.0	5 6.4	6 7.7	0 0.0	78 84.8
北巨摩郡	7 12.7	20 36.4	2 3.6	3 5.5	18 32.7	1 1.8	4 7.3	0 0.0	55 84.6
南都留郡	3 15.8	3 15.8	0 0.0	2 10.0	8 42.1	1 5.3	1 5.3	5.3 5.3	19 65.5
北都留郡	11 20.4	12 22.2	2 3.7	2 3.7	18 33.3	5 9.3	4 7.4	0 0.0	54 87.1
その他	12 33.2	6 16.7	1 2.8	2 5.6	13 36.1	0 0.0	2 5.6	0 0.0	36 92.3

	在宅								計
	父	母	子	配偶者	同胞	親類	その他	不明	
甲府市	3 18.8	3 18.8	0 0.0	1 6.3	6 37.5	0 0.0	3 18.8	0 0.0	16 11.2
富士吉田市	0 0.0	0 0.0	0 0.0	0 0.0	3 100.0	0 0.0	0 0.0	0 0.0	3 7.1
塩山市	1 50.0	0 0.0	1 50.0	0 0.0	0 0.0	0 0.0	0 0.0	0 0.0	2 9.5
都留市	0 0.0	0 0.0	0 0.0	0 0.0	2 100.0	0 0.0	0 0.0	0 0.0	2 6.3
山梨市	0 0.0	1 14.3	0 0.0	0 0.0	5 71.4	0 0.0	0 0.0	1 14.3	7 10.4
大月市	0 0.0	0 0.0	0 0.0	0 0.0	1 50.0	1 50.0	0 0.0	0 0.0	2 4.3
韭崎市	0 0.0	0 0.0	1 20.0	2 40.0	2 40.0	0 0.0	0 0.0	0 0.0	5 17.9
東山梨郡	0 0.0	0 0.0	0 0.0	0 0.0	0 0.0	0 0.0	1 100.0	0 0.0	1 2.6
東八代郡	0 0.0	1 50.0	0 0.0	1 50.0	0 0.0	0 0.0	0 0.0	0 0.0	2 4.8
西八代郡	0 0.0	3 100.0	0 0.0	0 0.0	0 0.0	0 0.0	0 0.0	0 0.0	3 7.9
南巨摩郡	2 50.0	0 0.0	0 0.0	0 0.0	2 50.0	0 0.0	0 0.0	0 0.0	4 6.7
中巨摩郡	4 36.4	1 9.1	1 9.1	1 9.1	4 36.4	0 0.0	0 0.0	0 0.0	11 12.0
北巨摩郡	1 12.5	3 37.5	1 12.5	0 0.0	3 37.5	0 0.0	0 0.0	0 0.0	8 12.3
南都留郡	0 0.0	0 0.0	0 0.0	2 25.0	6 75.0	0 0.0	0 0.0	0 0.0	8 27.6
北都留郡	2 50.0	1 25.0	0 0.0	0 0.0	1 25.0	0 0.0	0 0.0	0 0.0	4 6.5
その他	1 33.3	0 0.0	1 33.3	0 0.0	0 0.0	0 0.0	1 33.3	0 0.0	3 7.7

	死亡退院									総計
	父	母	子	配偶者	同胞	親類	その他	不明	計	
甲府市	0	0	1	0	2	0	2	*	5	142
	0.0	0.0	20.0	0.0	40.0	0.0	40.0		3.5	100.0
富士吉田市	0	0	0	0	1	3	0	*	4	42
	0.0	0.0	0.0	0.0	25.0	75.3	0.0		9.5	100.0
塩山市	0	0	1	0	0	0	0	*	1	21
	0.0	0.0	100.0	0.0	0.0	0.0	0.0		4.8	100.0
都留市	1	0	0	0	0	0	0	*	1	32
	100.0	0.0	0.0	0.0	0.0	0.0	0.0		3.1	100.0
山梨市	0	0	0	0	2	0	0	*	2	67
	0.0	0.0	0.0	0.0	100.0	0.0	0.0		3.0	100.0
大月市	*	*	*	*	*	*	*	*	*	46
										100.0
韭崎市	*	*	*	*	*	*	*	*	*	28
										100.0
東山梨郡	1	0	0	0	1	0	0	*	2	39
	50.0	0.0	0.0	0.0	50.0	0.0	0.0		5.1	100.0
東八代郡	0	1	0	0	1	0	0	*	2	42
	0.0	50.0	0.0	0.0	50.0	0.0	0.0		4.8	100.0
西八代郡	0	0	0	0	1	0	0	*	1	38
	0.0	0.0	0.0	0.0	100.0	0.0	0.0		2.6	100.0
南巨摩郡	0	1	0	0	0	0	0	*	1	60
	0.0	100.0	0.0	0.0	0.0	0.0	0.0		1.7	100.0
中巨摩郡	0	0	1	1	1	0	0	*	3	92
	0.0	0.0	33.3	33.3	33.3	0.0	0.0		3.3	100.0
北巨摩郡	0	0	1	0	0	1	0	*	2	65
	0.0	0.0	50.0	0.0	0.0	50.0	0.0		3.1	100.0
南都留郡	0	0	1	0	0	0	1	*	2	29
	0.0	0.0	50.0	0.0	0.0	0.0	50.0		6.9	100.0
北都留郡	0	0	0	1	3	0	0	*	4	62
	0.0	0.0	0.0	25.0	75.0	0.0	0.0		6.5	100.0
その他	*	*	*	*	*	*	*	*	*	39
										100.0

表II-9 居所×同意者(前回調査II票対象者)

	入院中								
	父	母	子	配偶者	同胞	親類	その他	不明	計
甲府市	14	6	0	2	11	1	1	1	36
	38.9	16.7	0.0	5.6	30.6	2.8	2.8	2.8	27.0
富士吉田市	3	2	1	0	0	1	0	1	8
	37.5	25.0	12.5	0.0	0.0	12.5	0.0	12.5	30.8
塩山市	4	1	0	1	2	0	0	0	8
	50.0	12.5	0.0	12.5	25.0	0.0	0.0	0.0	38.1
都留市	4	3	1	0	1	0	0	0	9
	44.4	33.3	11.1	0.0	11.1	0.0	0.0	0.0	39.1
山梨市	4	1	0	2	5	1	0	0	13
	30.8	7.7	0.0	15.4	38.5	7.7	0.0	0.0	44.8
大月市	2	1	0	0	3	0	0	0	6
	33.3	16.7	0.0	0.0	50.0	0.0	0.0	0.0	33.3
韭崎市	5	11	0	1	2	0	0	0	9
	55.6	11.1	0.0	11.1	22.2	0.0	0.0	0.0	47.3
東山梨郡	3	2	0	1	1	0	0	0	7
	42.9	28.6	0.0	14.3	14.3	0.0	0.0	0.0	31.8
東八代郡	2	3	0	0	1	1	0	0	7
	28.6	42.9	0.0	0.0	14.3	14.3	0.0	0.0	23.3
西八代郡	5	3	1	2	5	0	0	0	16
	31.3	18.8	6.3	12.5	31.3	0.0	0.0	0.0	42.1
南巨摩郡	4	6	0	2	2	0	0	0	14
	28.6	42.9	0.0	14.3	14.3	0.0	0.0	0.0	33.3
中巨摩郡	5	1	0	2	2	0	0	0	10
	50.0	10.0	0.0	20.0	20.0	0.0	0.0	0.0	16.7
北巨摩郡	10	5	0	0	1	0	0	0	16
	62.5	31.3	0.0	0.0	6.3	0.0	0.0	0.0	33.3
南都留郡	4	2	0	2	0	1	0	0	9
	44.4	22.2	0.0	22.2	0.0	11.1	0.0	0.0	36.0
北都留郡	4	1	0	0	0	0	0	0	5
	80.0	20.0	0.0	0.0	0.0	0.0	0.0	0.0	45.5
その他	4	1	0	2	2	0	0	0	9
	44.5	11.1	0.0	22.2	22.2	0.0	0.0	0.0	14.5

	在宅								計
	父	母	子	配偶者	同胞	親類	その他	不明	
甲府市	47 50.0	15 16.0	3 3.2	2 22.2	7 7.4	0 0.0	0 0.0	0 0.0	94 70.7
富士吉田市	5 29.4	5 29.4	0 0.0	4 23.5	1 5.9	1 5.9	1 5.9	0 0.0	17 65.4
塩山市	8 61.5	1 7.7	0 0.0	2 15.4	2 15.4	0 0.0	0 0.0	0 0.0	13 61.9
都留市	2 16.7	5 41.7	0 0.0	5 41.7	0 0.0	0 0.0	0 0.0	0 0.0	12 52.2
山梨市	8 50.0	3 18.8	1 6.3	3 18.8	0 0.0	0 0.0	1 6.3	0 0.0	16 55.2
大月市	4 40.0	1 10.0	0 0.0	5 50.0	0 0.0	0 0.0	0 0.0	0 0.0	10 55.5
韮崎市	2 22.2	2 22.2	1 11.1	2 22.2	1 11.1	0 0.0	1 11.1	0 0.0	9 47.3
東山梨郡	10 66.7	2 13.3	0 0.0	1 6.7	1 6.7	0 0.0	1 6.7	0 0.0	15 68.2
東八代郡	13 56.5	4 17.4	0 0.0	5 21.7	1 4.3	0 0.0	0 0.0	0 0.0	23 76.7
西八代郡	6 28.6	1 4.8	0 0.0	11 52.4	3 14.3	0 0.0	0 0.0	0 0.0	21 55.2
南巨摩郡	7 26.9	6 23.1	0 0.0	10 38.5	3 11.5	0 0.0	0 0.0	0 0.0	26 61.9
中巨摩郡	27 54.0	6 12.0	1 2.0	10 20.0	6 12.0	0 0.0	0 0.0	0 0.0	50 83.3
北巨摩郡	14 48.3	8 27.6	1 3.4	3 10.3	3 10.3	0 0.0	0 0.0	0 0.0	29 60.4
南都留郡	9 56.3	1 6.3	1 6.3	2 12.5	1 6.3	0 0.0	2 12.5	0 0.0	16 64.0
北都留郡	1 6.7	1 16.7	0 0.0	3 50.0	0 0.0	0 0.0	1 16.7	0 0.0	6 54.5
その他	24 45.3	6 11.3	0 0.0	16 30.2	4 7.5	1 1.9	1 1.9	1 1.9	53 85.5

	死亡退院									総計
	父	母	子	配偶者	同胞	親類	その他	不明	計	
甲府市	1 33.3	1 33.3	*	1 33.3	0 0.0	0 0.0	*	*	3 2.3	133 100.0
富士吉田市	1 100.0	0 0.0	*	0 0.0	0 0.0	0 0.0	*	*	1 3.8	26 100.0
塩山市	*	*	*	*	*	*	*	*	*	21 100.0
都留市	0 0.0	1 50.0	*	0 0.0	0 0.0	1 50.0	*	*	2 8.7	23 100.0
山梨市	*	*	*	*	*	*	*	*	*	29 100.0
大月市	2 100.0	0 0.0	*	0 0.0	0 0.0	0 0.0	*	*	2 11.1	18 100.0
韮崎市	1 100.0	0 0.0	*	0 0.0	0 0.0	0 0.0	*	*	1 5.3	19 100.0
東山梨郡	*	*	*	*	*	*	*	*	*	22 100.0
東八代郡	*	*	*	*	*	*	*	*	*	30 100.0
西八代郡	0 0.0	0 0.0	*	0 0.0	1 100.0	0 0.0	*	*	1 2.6	38 100.0
南巨摩郡	1 50.0	1 50.0	*	0 0.0	0 0.0	0 0.0	*	*	2 4.8	42 100.0
中巨摩郡	*	*	*	*	*	*	*	*	*	60 100.0
北巨摩郡	2 66.7	0 0.0	*	1 33.3	0 0.0	0 0.0	*	*	3 6.2	48 100.0
南都留郡	*	*	*	*	*	*	*	*	*	25 100.0
北都留郡	*	*	*	*	*	*	*	*	*	11 100.0
その他	*	*	*	*	*	*	*	*	*	62 100.0

表II-9 居所×同意者(前回調査対象以外の者)

	父	母	子	配偶者	同胞	親類	その他	不明	計
甲府市	47 40.5	29 25.0	3 2.6	6 5.2	22 19.0	3 2.6	7 4.3	1 0.9	116 100.0
富士吉田市	18 50.0	1 2.8	0 0.0	9 25.0	8 22.2	0 0.0	0 0.0	0 0.0	36 100.0
塩山市	6 28.6	6 28.6	0 0.0	2 9.5	6 28.6	0 0.0	1 4.8	0 0.0	21 100.0
都留市	12 30.0	12 30.0	2 5.0	1 2.5	12 30.0	1 2.5	0 0.0	0 0.0	40 100.0
山梨市	11 28.2	8 20.5	2 5.1	2 5.1	11 28.2	1 2.6	2 5.1	2 5.2	39 100.0
大月市	16 40.0	8 20.5	1 2.5	7 17.5	4 10.0	2 5.0	1 2.5	1 2.5	40 100.0
韭崎市	11 42.3	5 19.2	1 3.8	2 7.7	4 15.4	3 11.5	0 0.0	0 0.0	26 100.0
東山梨郡	12 34.3	7 20.0	0 0.0	5 14.3	10 28.6	0 0.0	1 2.9	0 0.0	35 100.0
東八代郡	13 37.1	10 28.6	1 2.9	2 5.7	8 22.9	0 0.0	0 0.0	1 2.9	35 100.0
西八代郡	13 52.0	1 4.0	1 4.0	3 12.0	6 24.0	1 4.0	0 0.0	0 0.0	25 100.0
南巨摩郡	30 36.1	16 19.3	3 3.6	9 10.8	20 24.1	2 2.4	2 2.4	1 1.2	83 100.0
中巨摩郡	33 42.9	15 19.5	1 1.3	10 13.0	17 22.1	0 0.0	1 1.3	0 0.0	77 100.0
北巨摩郡	22 37.3	12 20.3	1 1.7	5 8.5	17 28.8	0 0.0	1 1.7	1 1.7	59 100.0
南都留郡	7 41.2	5 29.4	0 0.0	1 5.9	3 17.6	0 0.0	1 5.9	0 0.0	17 100.0
北都留郡	6 22.2	4 14.8	0 0.0	4 14.8	10 37.0	1 3.7	2 7.4	0 0.0	27 100.0
その他	18 29.0	12 19.4	3 4.8	12 19.4	12 19.4	0 0.0	3 4.8	2 3.2	62 100.0

表II-10 居所×入院回数(前回調査I票対象者)

	入院中										計
	1回	2回	3回	4回	5回	6回	7回	8回	9回	10回	
甲府市	72 59.5	24 19.8	17 14.0	3 2.5	4 3.3	0 0.0	*	1 0.8	0 0.0	*	121 85.2
富士吉田市	18 51.4	9 25.7	8 22.9	0 0.0	0 0.0	0 0.0	*	0 0.0	0 0.0	*	35 83.3
塩山市	8 44.4	6 33.3	4 22.2	0 0.0	0 0.0	0 0.0	*	0 0.0	0 0.0	*	18 85.7
都留市	14 48.3	10 34.5	4 13.8	0 0.0	0 0.0	1 3.4	*	0 0.0	0 0.0	*	29 90.6
山梨市	22 37.9	13 22.4	16 27.6	4 6.9	1 1.7	2 3.4	*	0 0.0	0 0.0	*	58 86.5
大月市	27 61.4	7 15.9	7 15.9	2 4.5	0 0.0	1 2.3	*	0 0.0	0 0.0	*	44 95.7
韭崎市	11 47.8	7 30.4	2 8.7	1 4.3	2 8.7	0 0.0	*	0 0.0	0 0.0	*	23 82.1
東山梨郡	17 47.2	12 33.3	5 13.9	2 5.6	0 0.0	0 0.0	*	0 0.0	0 0.0	*	36 92.3
東八代郡	15 39.5	12 31.6	8 21.1	2 5.3	0 0.0	0 0.0	*	0 0.0	1 2.6	*	38 90.4
西八代郡	20 58.8	6 17.6	6 17.6	1 2.9	1 2.9	0 0.0	*	0 0.0	0 0.0	*	34 89.5
南巨摩郡	29 52.7	12 21.8	5 9.1	4 7.3	2 3.6	3 5.3	*	0 0.0	0 0.0	*	55 91.7
中巨摩郡	47 60.3	14 17.9	12 15.4	4 5.1	0 0.0	1 1.3	*	0 0.0	0 0.0	*	78 84.8
北巨摩郡	27 49.1	15 27.3	8 14.5	2 3.6	3 5.5	0 0.0	*	0 0.0	0 0.0	*	55 84.6
南都留郡	11 57.9	2 10.5	4 21.1	2 10.5	0 0.0	0 0.0	*	0 0.0	0 0.0	*	19 65.5
北都留郡	30 55.6	13 24.1	8 14.8	2 3.7	1 1.9	0 0.0	*	0 0.0	0 0.0	*	54 87.1
その他	16 44.4	13 36.1	6 16.7	1 2.8	0 0.0	0 0.0	*	0 0.0	0 0.0	*	36 92.3



	在 宅										計
	1回	2回	3回	4回	5回	6回	7回	8回	9回	10回	
甲 府 市	7 43.8	5 31.3	3 18.8	1 6.3	0 0.0	0 0.0	*	*	*	*	16 11.2
富士吉田市	3 100.0	0 0.0	0 0.0	0 0.0	0 0.0	0 0.0	*	*	*	*	3 7.1
塩 山 市	1 50.0	0 0.0	0 0.0	0 0.0	1 50.0	0 0.0	*	*	*	*	2 9.5
都 留 市	1 50.0	0 0.0	0 0.0	0 0.0	1 50.0	0 0.0	*	*	*	*	2 6.3
山 梨 市	3 42.9	4 57.1	0 0.0	0 0.0	0 0.0	0 0.0	*	*	*	*	7 10.4
大 月 市	2 100.0	0 0.0	0 0.0	0 0.0	0 0.0	0 0.0	*	*	*	*	2 4.3
韭 崎 市	3 60.0	1 20.0	0 0.0	1 20.0	0 0.0	0 0.0	*	*	*	*	5 17.9
東山梨郡	1 100.0	0 0.0	0 0.0	0 0.0	0 0.0	0 0.0	*	*	*	*	1 2.6
東八代郡	0 0.0	0 0.0	0 0.0	1 50.0	1 50.0	0 0.0	*	*	*	*	2 4.8
西八代郡	2 66.7	0 0.0	0 0.0	1 33.3	0 0.0	0 0.0	*	*	*	*	3 7.9
南巨摩郡	1 25.0	1 25.0	1 25.0	0 0.0	0 0.0	1 25.0	*	*	*	*	4 6.7
中巨摩郡	5 45.5	4 36.4	2 18.4	0 0.0	0 0.0	0 0.0	*	*	*	*	11 12.0
北巨摩郡	4 50.0	4 50.0	0 0.0	0 0.0	0 0.0	0 0.0	*	*	*	*	8 12.3
南都留郡	5 62.5	2 25.0	1 12.5	0 0.0	0 0.0	0 0.0	*	*	*	*	8 27.6
北都留郡	3 75.0	1 25.0	0 0.0	0 0.0	0 0.0	0 0.0	*	*	*	*	4 6.5
そ の 他	1 33.3	2 66.7	0 0.0	0 0.0	0 0.0	0 0.0	*	*	*	*	3 7.7

	死 亡 退 院										計	
	1回	2回	3回	4回	5回	6回	7回	8回	9回	10回		
甲 府 市	4 80.0	0 0.0	1 20.0	*	*	*	*	*	*	*	5 3.5	142 100.0
富士吉田市	3 75.0	1 25.0	0 0.0	*	*	*	*	*	*	*	4 9.5	42 100.0
塩 山 市	1 100.0	0 0.0	0 0.0	*	*	*	*	*	*	*	1 4.8	21 100.0
都 留 市	1 100.0	0 0.0	0 0.0	*	*	*	*	*	*	*	1 3.1	32 100.0
山 梨 市	1 50.0	0 0.0	1 50.0	*	*	*	*	*	*	*	2 3.0	67 100.0
大 月 市	*	*	*	*	*	*	*	*	*	*	*	46 100.0
韭 崎 市	*	*	*	*	*	*	*	*	*	*	*	28 100.0
東山梨郡	1 50.0	1 50.0	0 0.0	*	*	*	*	*	*	*	2 5.1	39 100.0
東八代郡	1 50.0	1 50.0	0 0.0	*	*	*	*	*	*	*	2 4.8	42 100.0
西八代郡	1 100.0	0 0.0	0 0.0	*	*	*	*	*	*	*	1 2.6	38 100.0
南巨摩郡	1 100.0	0 0.0	0 0.0	*	*	*	*	*	*	*	1 1.7	60 100.0
中巨摩郡	3 100.0	0 0.0	0 0.0	*	*	*	*	*	*	*	3 3.3	92 100.0
北巨摩郡	1 50.0	0 0.0	1 50.0	*	*	*	*	*	*	*	2 3.1	65 100.0
南都留郡	1 50.0	1 50.0	0 0.0	*	*	*	*	*	*	*	2 6.9	29 100.0
北都留郡	4 100.0	0 0.0	0 0.0	*	*	*	*	*	*	*	4 6.5	62 100.0
そ の 他	*	*	*	*	*	*	*	*	*	*	*	39 100.0

表II-10 居所×入院回数(前回調査II票対象者)

	入 院 中										計
	1回	2回	3回	4回	5回	6回	7回	8回	9回	10回	
甲 府 市	3 8.3	4 11.1	9 25.0	7 19.4	4 11.1	2 5.6	2 5.6	4 11.1	0 0.0	1 2.8	36 27.0
富士吉田市	1 12.5	1 12.5	4 50.0	1 12.5	0 0.0	0 0.0	1 12.5	0 0.0	0 0.0	0 0.0	8 30.8
塩 山 市	1 12.5	3 37.5	1 12.5	0 0.0	2 25.0	1 12.5	0 0.0	0 0.0	0 0.0	0 0.0	8 38.1
都 留 市	2 22.2	2 22.2	2 22.2	1 11.1	2 22.2	0 0.0	0 0.0	0 0.0	0 0.0	0 0.0	9 39.1
山 梨 市	2 15.4	2 15.4	2 15.4	2 15.4	0 0.0	0 0.0	2 15.4	1 7.7	1 7.7	1 7.7	13 44.8
大 月 市	2 33.3	3 50.0	0 0.0	1 16.7	0 0.0	0 0.0	0 0.0	0 0.0	0 0.0	0 0.0	6 33.3
韭 崎 市	1 11.1	0 0.0	2 22.2	2 22.2	2 22.2	0 0.0	2 22.2	0 0.0	0 0.0	0 0.0	9 47.3
東山梨郡	1 14.3	2 28.6	0 0.0	3 42.9	0 0.0	0 0.0	0 0.0	14.3 14.3	0 0.0	0 0.0	7 31.8
東八代郡	0 0.0	2 28.6	0 0.0	1 14.3	2 28.6	0 0.0	1 14.3	0 0.0	0 0.0	0 14.3	7 23.3
西八代郡	0 0.0	3 18.8	3 18.8	4 25.0	3 18.8	2 12.5	1 6.3	0 0.0	0 0.0	0 0.0	16 42.1
南巨摩郡	1 7.1	5 35.7	2 14.3	2 14.3	2 14.3	1 7.1	1 7.1	0 0.0	0 0.0	0 0.0	14 33.3
中巨摩郡	0 0.0	3 30.0	2 20.0	1 10.0	2 20.0	1 10.0	0 0.0	0 0.0	0 0.0	1 10.0	10 16.7
北巨摩郡	4 25.0	3 18.8	4 25.0	0 0.0	3 18.8	1 6.3	0 0.0	1 6.3	0 0.0	0 0.0	16 33.3
南都留郡	1 11.1	0 0.0	2 22.2	1 11.1	0 0.0	2 22.2	1 11.1	1 11.1	1 11.1	0 0.0	9 36.0
北都留郡	0 0.0	2 40.0	1 20.0	0 0.0	0 0.0	1 20.0	0 0.0	1 20.0	0 0.0	0 0.0	5 45.5
そ の 他	0 0.0	5 55.5	0 0.0	3 33.3	1 11.1	0 0.0	0 0.0	0 0.0	0 0.0	0 0.0	9 14.5

	在 宅										計
	1回	2回	3回	4回	5回	6回	7回	8回	9回	10回	
甲 府 市	32 34.0	20 21.3	13 13.8	8 8.5	8 8.5	8 8.5	1 1.1	2 2.1	1 1.1	1 1.1	94 70.7
富士吉田市	7 41.2	4 23.5	0 0.0	4 23.5	1 5.9	0 0.0	0 0.0	1 5.9	0 0.0	0 0.0	17 65.4
塩 山 市	1 7.7	5 38.5	3 23.1	0 0.0	0 0.0	2 15.4	0 0.0	1 7.7	0 0.0	1 7.7	13 61.9
都 留 市	5 41.7	2 16.7	1 8.3	1 8.3	1 8.3	1 8.3	0 0.0	0 0.0	1 8.3	0 0.0	12 52.2
山 梨 市	4 25.0	3 18.8	1 6.3	2 12.5	3 18.8	1 6.3	1 6.3	1 6.3	0 0.0	0 0.0	16 55.2
大 月 市	3 30.0	3 30.0	2 20.0	0 0.0	0 0.0	2 20.0	0 0.0	0 0.0	0 0.0	0 0.0	10 55.5
韭 崎 市	5 55.6	2 22.2	2 22.2	0 0.0	0 0.0	0 0.0	0 0.0	0 0.0	0 0.0	0 0.0	9 47.3
東山梨郡	4 26.7	0 0.0	5 33.3	2 13.3	0 0.0	1 6.7	1 6.7	0 0.0	2 13.3	0 0.0	15 68.2
東八代郡	8 34.8	6 26.1	7 30.4	1 4.3	1 4.3	0 0.0	0 0.0	0 0.0	0 0.0	0 0.0	23 76.7
西八代郡	8 38.1	3 14.3	5 23.8	2 9.5	1 4.8	1 4.8	0 0.0	0 0.0	1 4.8	0 0.0	21 55.2
南巨摩郡	6 23.1	6 23.1	6 23.1	3 11.5	1 3.8	3 11.5	1 3.8	0 0.0	0 0.0	0 0.0	26 61.9
中巨摩郡	12 24.0	8 16.0	10 20.0	5 10.0	6 12.0	2 4.0	2 4.0	1 2.0	2 4.0	2 4.0	50 83.3
北巨摩郡	11 37.9	4 13.8	4 13.8	4 13.8	3 10.3	1 3.4	0 0.0	1 3.4	0 0.0	1 3.4	29 60.4
南都留郡	10 62.5	1 6.3	2 12.5	1 6.3	1 6.3	0 0.0	1 6.3	0 0.0	0 0.0	0 0.0	16 64.0
北都留郡	3 50.0	1 16.7	1 16.7	0 0.0	0 0.0	1 16.7	0 0.0	0 0.0	0 0.0	0 0.0	6 54.5
そ の 他	28 52.8	11 20.8	3 5.7	5 9.4	1 1.9	1 1.9	1 1.9	1 1.9	1 1.9	1 1.9	53 85.5

	死亡退院										総計	
	1回	2回	3回	4回	5回	6回	7回	8回	9回	10回		
甲府市	2 66.7	0 0.0	1 33.3	0 0.0	*	*	*	*	*	*	3 2.3	133 100.0
富士吉田市	0 0.0	0 0.0	0 0.0	1 100.0	*	*	*	*	*	*	1 3.8	26 100.0
塩山市	*	*	*	*	*	*	*	*	*	*	*	21 100.0
都留市	1 50.0	0 0.0	0 0.0	1 50.0	*	*	*	*	*	*	2 8.7	23 100.0
山梨市	*	*	*	*	*	*	*	*	*	*	*	29 100.0
大月市	1 50.0	1 50.0	0 0.0	0 0.0	*	*	*	*	*	*	2 11.1	18 100.0
韭崎市	0 0.0	0 0.0	1 100.0	0 0.0	*	*	*	*	*	*	1 5.3	19 100.0
東山梨郡	*	*	*	*	*	*	*	*	*	*	*	22 100.0
東八代郡	*	*	*	*	*	*	*	*	*	*	*	30 100.0
西八代郡	0 0.0	1 100.0	0 0.0	0 0.0	*	*	*	*	*	*	1 2.6	38 100.0
南巨摩郡	0 0.0	1 50.0	0 0.0	1 50.0	*	*	*	*	*	*	2 4.8	42 100.0
中巨摩郡	*	*	*	*	*	*	*	*	*	*	*	60 100.0
北巨摩郡	2 66.7	1 33.3	0 0.0	0 0.0	*	*	*	*	*	*	3 6.2	48 100.0
南都留郡	*	*	*	*	*	*	*	*	*	*	*	25 100.0
北都留郡	*	*	*	*	*	*	*	*	*	*	*	11 100.0
その他	*	*	*	*	*	*	*	*	*	*	*	62 100.0

表II-10 居所×入院回数(前回調査対象以外の者)

	1回	2回	3回	4回	5回	6回	7回	8回	9回	10回	計
甲府市	35 30.2	26 22.4	17 14.7	8 6.9	7 6.0	6 5.2	5 4.3	7 6.0	1 0.9	4 3.4	116 100.0
富士吉田市	10 27.8	13 36.1	6 16.7	4 11.1	2 5.6	0 0.0	1 2.8	0 0.0	0 0.0	0 0.0	36 100.0
塩山市	5 23.8	2 9.5	6 28.6	2 9.5	2 9.5	2 9.5	0 0.0	0 0.0	0 0.0	0 9.5	21 100.0
都留市	15 37.5	16 40.0	2 5.0	2 5.0	1 2.5	3 7.5	1 2.5	0 0.0	0 0.0	0 0.0	40 100.0
山梨市	9 23.1	11 28.2	6 15.4	5 12.8	2 5.1	1 2.6	3 7.7	1 2.6	0 0.0	1 2.6	39 100.0
大月市	10 25.0	13 32.5	8 20.0	5 12.5	0 0.0	2 5.0	1 2.5	1 2.5	0 0.0	0 0.0	40 100.0
韭崎市	12 46.2	4 15.4	3 11.5	3 11.5	1 3.8	1 3.8	0 0.0	1 3.8	1 3.8	0 0.0	26 100.0
東山梨郡	12 34.3	6 17.1	2 5.7	7 20.0	4 11.4	2 5.7	0 0.0	1 2.9	1 2.9	0 0.0	35 100.0
東八代郡	6 17.1	6 17.1	6 17.1	9 25.7	4 11.4	1 2.9	0 0.0	0 0.0	0 2.9	1 5.7	35 100.0
西八代郡	9 36.0	5 20.0	3 12.0	4 16.0	0 0.0	2 8.0	1 4.0	1 4.0	0 0.0	0 0.0	25 100.0
南巨摩郡	24 28.9	25 30.1	17 20.5	5 6.0	3 3.6	3 3.6	2 2.4	1 1.2	2 2.4	1 1.2	83 100.0
中巨摩郡	23 29.9	17 22.1	15 19.5	12 15.6	3 3.9	3 3.9	3 3.9	9 0.0	0 0.0	1 1.3	77 100.0
北巨摩郡	19 32.2	12 20.3	15 25.4	10 16.9	2 3.4	0 0.0	0 0.0	1 1.7	0 0.0	0 0.0	59 100.0
南都留郡	4 23.5	5 29.4	5 29.4	0 0.0	0 0.0	3 17.6	0 0.0	0 0.0	0 0.0	0 0.0	17 100.0
北都留郡	8 29.6	7 25.9	5 18.5	4 14.8	2 7.4	0 0.0	0 0.0	1 3.7	0 0.0	0 0.0	27 100.0
その他	19 30.4	17 27.2	10 16.0	8 12.8	2 3.2	2 3.2	1 1.6	0 0.0	2 3.2	1 1.6	62 100.0

表II-11 居所×初回入院時の年齢(前日調査I票対象者)

	入院中														計
	14才以下	15才 19才	20才 24才	25才 29才	30才 34才	35才 39才	40才 44才	45才 49才	50才 54才	55才 59才	60才 64才	65才 69才	70才以上	不明	
甲府市	3 2.5	12 9.9	23 19.0	22 18.2	20 16.5	12 9.9	10 8.3	9 7.4	4 3.3	1 0.8	2 1.7	*	*	3 2.5	121 85.2
富士吉田市	1 2.9	5 14.3	6 17.1	7 20.0	6 17.1	3 8.6	1 2.9	3 8.6	2 5.7	0 0.0	0 0.0	*	*	1 2.9	35 83.3
塩山市	0 0.0	1 5.6	5 27.8	4 22.2	2 11.1	2 11.1	0 0.0	1 5.6	0 0.0	2 11.1	0 0.0	*	*	1 5.6	18 85.7
都留市	0 0.0	3 10.3	8 27.6	4 13.8	4 13.8	4 13.8	3 10.3	0 0.0	0 0.0	1 3.4	0 0.0	*	*	2 6.9	29 90.6
山梨市	0 0.0	8 13.8	8 13.8	16 27.6	12 20.7	4 6.9	3 5.2	2 5.2	1 3.4	1 1.7	0 0.0	*	*	1 1.7	58 86.5
大月市	0 0.0	6 13.6	6 13.6	6 13.6	8 18.2	7 15.9	5 11.4	1 2.3	0 0.0	2 2.3	4 4.5	*	*	2 4.5	44 95.7
韭崎市	1 4.3	2 6.2	6 26.1	2 8.7	4 17.4	5 21.7	1 4.3	1 4.3	0 0.0	0 0.0	0 0.0	*	*	1 4.3	23 82.1
東山梨郡	0 0.0	4 11.1	9 25.0	11 30.6	3 8.3	6 16.7	2 5.6	1 2.8	0 0.0	0 0.0	0 0.0	*	*	0 0.0	36 92.3
東八代郡	1 2.6	4 10.5	7 18.4	8 21.1	4 10.5	5 13.2	3 7.9	1 2.6	1 2.6	1 2.6	2 5.3	*	*	1 2.6	38 90.4
西八代郡	0 0.0	9 26.5	6 17.6	4 11.8	4 11.8	4 11.8	2 5.9	1 2.9	1 2.9	2 5.9	0 0.0	*	*	1 2.9	34 89.5
南巨摩郡	0 0.0	7 12.7	7 12.7	18 32.7	8 14.5	7 12.7	5 9.1	1 1.8	2 3.6	0 0.0	0 0.0	*	*	0 0.0	55 91.7
中巨摩郡	1 1.3	6 7.7	10 12.8	14 17.9	20 25.6	14 17.9	3 3.8	5 6.4	4 5.1	0 0.0	0 0.0	*	*	1 1.3	78 84.8
北巨摩郡	3 5.5	11 20.0	9 16.4	13 23.6	7 12.7	2 3.6	3 5.5	3 5.5	1 1.8	1 1.8	1 1.8	*	*	1 1.8	55 84.6
南都留郡	1 5.3	4 5.3	2 21.1	5 10.5	5 26.3	1 26.3	0 5.3	0 0.0	0 0.0	0 0.0	0 0.0	*	*	0 0.0	19 65.5
北都留郡	0 0.0	8 14.8	10 18.5	7 25.9	5 13.0	5 9.3	3 9.3	3 5.6	0 0.0	2 3.7	0 0.0	*	*	0 0.0	54 87.1
その他	0 0.0	3 8.3	7 19.4	8 22.2	9 25.0	3 8.3	4 11.1	1 0.0	1 2.7	1 2.7	0 0.0	*	*	0 0.0	36 92.3

	在宅														計
	14才以下	15才 19才	20才 24才	25才 29才	30才 34才	35才 39才	40才 44才	45才 49才	50才 54才	55才 59才	60才 64才	65才 69才	70才以上	不明	
甲府市	*	0 0.0	2 12.5	4 25.0	4 25.0	2 12.5	2 12.5	1 6.3	1 6.3	0 0.0	0 0.0	*	0 0.0	*	16 11.2
富士吉田市	*	0 0.0	1 33.3	1 33.3	1 33.3	0 0.0	0 0.0	0 0.0	0 0.0	0 0.0	0 0.0	*	0 0.0	*	3 7.1
塩山市	*	0 0.0	0 0.0	1 50.0	0 0.0	0 0.0	0 0.0	0 0.0	0 0.0	0 0.0	1 50.0	*	0 0.0	*	2 9.5
都留市	*	0 0.0	0 0.0	0 0.0	1 50.0	0 0.0	0 0.0	0 0.0	0 0.0	0 0.0	1 50.0	*	0 0.0	*	2 6.2
山梨市	*	0 0.0	2 28.6	0 0.0	3 42.9	2 28.6	0 0.0	0 0.0	0 0.0	0 0.0	0 0.0	*	0 0.0	*	7 10.4
大月市	*	0 0.0	0 0.0	1 50.0	0 0.0	0 0.0	0 0.0	0 0.0	0 0.0	0 0.0	1 50.0	*	0 0.0	*	2 4.3
韭崎市	*	0 0.0	0 0.0	1 20.0	3 60.0	0 0.0	0 0.0	0 0.0	0 0.0	0 20.0	1 20.0	*	0 0.0	*	5 17.9
東山梨郡	*	0 0.0	0 0.0	0 0.0	0 0.0	0 0.0	0 0.0	0 0.0	0 0.0	0 0.0	0 0.0	*	1 100.0	*	1 2.6
東八代郡	*	0 0.0	0 0.0	1 50.0	1 50.0	0 0.0	0 0.0	0 0.0	0 0.0	0 0.0	0 0.0	*	0 0.0	*	2 4.8
西八代郡	*	0 0.0	2 66.7	1 33.3	0 0.0	0 0.0	0 0.0	0 0.0	0 0.0	0 0.0	0 0.0	*	0 0.0	*	3 7.9
南巨摩郡	*	0 0.0	1 25.0	1 25.0	0 0.0	2 50.0	0 0.0	0 0.0	0 0.0	0 0.0	0 0.0	*	0 0.0	*	4 6.7
中巨摩郡	*	0 0.0	2 18.2	4 36.4	0 0.0	1 9.1	1 9.1	1 9.1	2 18.2	0 0.0	0 0.0	*	0 0.0	*	11 12.0
北巨摩郡	*	0 0.0	3 37.5	2 25.0	1 12.5	0 0.0	0 0.0	0 0.0	0 0.0	1 12.5	0 0.0	*	1 12.5	*	8 12.3
南都留郡	*	0 0.0	2 25.0	0 0.0	1 12.5	1 12.5	2 25.0	0 0.0	2 25.0	0 0.0	0 0.0	*	0 0.0	*	8 27.6
北都留郡	*	0 0.0	2 50.0	0 0.0	2 50.0	0 0.0	0 0.0	0 0.0	0 0.0	0 0.0	0 0.0	*	0 0.0	*	4 6.5
その他	*	2 66.7	0 0.0	0 0.0	0 0.0	0 0.0	0 0.0	0 0.0	0 0.0	1 33.3	0 0.0	*	0 0.0	*	3 7.7

	死亡退院														計	総計
	14才以下	15才 19才	20才 24才	25才 29才	30才 34才	35才 39才	40才 44才	45才 49才	50才 54才	55才 59才	60才 64才	65才 69才	70才以上	不明		
甲府市	0	*	0	1	0	0	1	0	2	0	0	0	1	*	5	142
富士吉田市	0.0	1	0	0.0	0.0	0.0	20.0	0.0	40.0	0.0	0.0	0.0	20.0	*	3.5	100.0
塩山市	0	*	0	0	0	0	0	1	0	0	0	0	0	*	4	42
都留市	0.0	0	0	0	0	0	0	1	0	0	0	0	0	*	9.5	100.0
山梨市	0	*	0	0	0	0	0	0	0	0	0	0	1	*	1	21
大月市	0.0	0	0	0.0	0.0	0.0	0.0	0.0	0.0	0.0	0.0	0.0	100.0	*	4.8	100.0
韭崎市	0.0	*	1	0	0	0	0	0	0	0	0	0	0	*	1	32
東山梨郡	0.0	0	0	0	0	0	0	0	0	0	0	0	0	*	3.1	100.0
東八代郡	0.0	*	100.0	0.0	0.0	0.0	0.0	0.0	0.0	0.0	0.0	0.0	0.0	*	2	67
西八代郡	0.0	0	0	0	1	0	0	0	1	0	0	0	0	*	3.0	100.0
南巨摩郡	0.0	*	0.0	0.0	50.0	0.0	0.0	50.0	0.0	0.0	0.0	0.0	0.0	*	*	46
中巨摩郡	0	*	*	*	*	*	*	*	*	*	*	*	*	*	*	28
北巨摩郡	0	*	*	*	*	*	*	*	*	*	*	*	*	*	*	100.0
南都留郡	0.0	0	0	0	1	0	0	1	0	0	0	0	0	*	2	39
北都留郡	0.0	*	0	0	0	0	0	0	0	0	0	0	0	*	5.1	100.0
その他	0.0	0	0	0	1	0	0	0	0	0	0	0	0	*	2	42
	0.0	0	0	0	50.0	50.0	0.0	0.0	0.0	0.0	0.0	0.0	0.0	*	4.8	100.0
	0.0	0	0	0	1	0	0	0	0	0	0	0	0	*	1	38
	0.0	*	0.0	0.0	100.0	0.0	0.0	0.0	0.0	0.0	0.0	0.0	0.0	*	2.6	100.0
	0	0	0	0	0	1	0	0	0	0	0	0	0	*	1	60
	0.0	*	0.0	0.0	0.0	0.0	100.0	0.0	0.0	0.0	0.0	0.0	0.0	*	1.7	100.0
	0	0	0	0	1	0	0	0	0	0	1	0	0	*	3	92
	0.0	*	0.0	0.0	33.3	0.0	33.3	0.0	0.0	0.0	33.3	0.0	0.0	*	3.3	100.0
	0	0	0	0	1	0	0	0	0	0	0	0	1	*	2	65
	0.0	*	0.0	0.0	50.0	0.0	0.0	0.0	0.0	0.0	0.0	0.0	50.0	*	3.1	100.0
	0	0	0	0	0	0	0	0	1	1	0	0	0	*	2	29
	0.0	*	0.0	0.0	0.0	0.0	0.0	0.0	50.0	50.0	0.0	0.0	0.0	*	6.9	100.0
	0.0	0	0	0	0	0	0	1	0	1	0	0	0	*	4	62
	0.0	*	0.0	25.0	0.0	0.0	25.0	0.0	25.0	0.0	25.0	0.0	0.0	*	6.5	100.0
その他	*	*	*	*	*	*	*	*	*	*	*	*	*	*	*	39
																100.0

表II-11 居所×初回入院時の年齢(前回調査II票対象者)

	入院中														計
	14才以下	15才 19才	20才 24才	25才 29才	30才 34才	35才 39才	40才 44才	45才 49才	50才 54才	55才 59才	60才 64才	65才 69才	70才以上	不明	
甲府市	0	1	13	6	7	5	3	0	1	0	0	*	*	0	36
富士吉田市	0.0	2.8	36.1	16.7	19.4	13.9	8.3	0.0	2.8	0.0	0.0	*	*	0.0	27.0
塩山市	0	0	1	3	1	1	1	1	0	0	0	*	*	0	8
都留市	0.0	0.0	12.5	37.5	12.5	12.5	12.5	12.5	0.0	0.0	0.0	*	*	0.0	30.8
山梨市	0	1	3	1	1	1	1	0	0	0	0	*	*	0	8
大月市	0.0	12.5	37.5	12.5	12.5	12.5	12.5	0.0	0.0	0.0	0.0	*	*	0.0	38.1
韭崎市	0	1	4	1	0	0	1	0	1	1	0	*	*	0	9
東山梨郡	0.0	11.1	44.4	11.1	0.0	0.0	11.1	0.0	11.1	11.1	0.0	*	*	0.0	39.1
東八代郡	0	1	3	5	2	0	0	2	0	0	0	*	*	0	13
西八代郡	0.0	7.7	23.1	38.5	15.4	0.0	0.0	15.4	0.0	0.0	0.0	*	*	0.0	44.8
南巨摩郡	0	0	1	1	0	1	3	0	0	0	0	*	*	0	6
中巨摩郡	0.0	0.0	16.7	16.7	0.0	16.7	50.0	0.0	0.0	0.0	0.0	*	*	0.0	33.3
北巨摩郡	0	2	2	2	2	0	0	1	0	0	0	*	*	0	9
南都留郡	0.0	22.2	22.2	22.2	22.2	0.0	0.0	11.1	0.0	0.0	0.0	*	*	0.0	47.3
北都留郡	0	1	2	0	4	0	0	0	0	0	0	*	*	0	7
その他	0.0	14.3	28.6	0.0	57.1	0.0	0.0	0.0	0.0	0.0	0.0	*	*	0.0	31.8
	0	2	2	0	1	0	0	0	0	0	0	*	*	2	7
	0.0	28.6	28.6	0.0	14.3	0.0	0.0	0.0	0.0	0.0	0.0	*	*	28.6	23.3
	0	2	4	6	1	0	1	0	0	1	0	*	*	0	16
	0.0	12.5	25.0	37.5	6.3	0.0	6.3	6.3	0.0	0.0	6.3	*	*	0.0	42.1
	1	1	3	2	2	4	0	0	0	1	0	*	*	0	14
	7.1	7.1	21.4	14.3	14.3	28.6	0.0	0.0	7.1	0.0	0.0	*	*	0.0	33.3
	0	1	3	4	1	0	1	0	0	0	0	*	*	0	10
	0.0	10.0	30.0	40.0	10.0	0.0	10.0	0.0	0.0	0.0	0.0	*	*	0.0	26.7
	0	3	5	1	4	1	1	1	0	0	0	*	*	0	16
	0.0	18.8	31.3	6.3	25.0	6.3	6.3	6.3	0.0	0.0	0.0	*	*	0.0	33.3
	0	1	3	4	0	1	0	0	0	0	0	*	*	0	9
	0.0	11.1	33.3	44.4	0.0	11.1	0.0	0.0	0.0	0.0	0.0	*	*	0.0	36.0
	0	0	0	3	0	2	0	0	0	0	0	*	*	0	5
	0.0	0.0	0.0	60.0	0.0	40.0	0.0	0.0	0.0	0.0	0.0	*	*	0.0	45.5
その他	1	4	1	0	1	1	0	0	0	0	0	*	*	1	9
	11.1	44.4	11.1		11.1	11.1	0.0	0.0	0.0	0.0	0.0	*	*	11.1	14.5

	在 宅														計	
	14才以下	15才 19才	20才 24才	25才 29才	30才 34才	35才 39才	40才 44才	45才 49才	50才 54才	55才 59才	60才 64才	65才 69才	70才以上	不明		
甲 府 市	2 2.1	7 7.4	29 30.9	17 18.1	12 12.8	13 13.8	7 7.4	2 2.1	2 2.1	0 0.0	3 3.2	0 0.0	0 0.0	0 0.0	0 0.0	94 70.7
富士吉田市	0 0.0	4 23.5	3 17.6	2 11.8	5 29.4	1 5.9	1 5.9	0 0.0	0 0.0	0 0.0	0 0.0	0 0.0	0 0.0	0 0.0	0 0.0	17 65.4
塩 山 市	0 0.0	1 7.7	6 46.2	3 23.1	3 23.1	0 0.0	0 0.0	0 0.0	0 0.0	0 0.0	0 0.0	0 0.0	0 0.0	0 0.0	0 0.0	13 61.9
都 留 市	0 0.0	3 25.0	1 8.3	1 8.3	2 16.7	2 16.7	2 16.7	0 0.0	0 0.0	0 0.0	0 0.0	1 8.3	0 0.0	0 0.0	0 0.0	12 52.2
山 梨 市	0 0.0	0 0.0	7 43.8	4 25.0	2 12.5	2 12.5	0 0.0	0 0.0	0 0.0	1 6.3	0 0.0	0 0.0	0 0.0	0 0.0	0 0.0	16 55.2
大 月 市	0 0.0	3 30.0	1 10.0	1 10.0	3 30.0	1 10.0	0 0.0	0 10.0	0 0.0	0 0.0	0 0.0	0 0.0	0 0.0	0 0.0	0 0.0	10 55.5
韭 崎 市	0 0.0	0 0.0	3 33.3	2 22.2	1 11.1	1 11.1	0 11.1	0 0.0	0 0.0	0 0.0	1 11.1	0 0.0	0 0.0	0 0.0	0 0.0	9 47.3
東 山 梨 郡	0 0.0	5 33.3	5 33.3	2 13.3	1 6.7	2 13.3	0 0.0	0 0.0	0 0.0	0 0.0	0 0.0	0 0.0	0 0.0	0 0.0	0 0.0	15 68.2
東 八 代 郡	0 0.0	2 8.7	9 39.1	6 26.1	1 4.3	3 13.0	0 0.0	1 4.3	0 0.0	0 0.0	0 0.0	0 0.0	0 0.0	1 4.3	0 0.0	23 76.7
西 八 代 郡	0 0.0	1 4.8	5 23.8	3 14.3	4 19.0	3 14.3	2 9.5	1 4.8	1 4.3	0 0.0	0 0.0	0 0.0	4 4.8	0 0.0	0 0.0	21 55.2
南 巨 摩 郡	0 0.0	2 11.5	5 19.2	3 11.5	4 15.4	3 11.5	4 15.4	0 11.5	0 0.0	0 0.0	0 0.0	0 0.0	1 3.8	0 0.0	0 0.0	26 61.9
中 巨 摩 郡	0 0.0	6 12.0	16 32.0	8 16.0	8 16.0	1 2.0	5 10.0	3 6.0	1 2.0	1 2.0	0 0.0	1 2.0	0 0.0	0 0.0	0 0.0	50 83.3
北 巨 摩 郡	1 3.4	6 20.7	7 24.1	4 13.8	5 17.2	1 3.4	3 10.3	1 3.4	1 3.4	0 0.0	0 0.0	0 0.0	0 0.0	0 0.0	0 0.0	29 60.4
南 都 留 郡	0 0.0	1 6.3	3 18.8	3 18.8	4 25.0	2 12.5	2 12.5	0 0.0	0 0.0	0 0.0	0 0.0	1 6.3	0 0.0	0 0.0	0 0.0	16 64.0
北 都 留 郡	0 0.0	0 0.0	0 0.0	1 16.7	0 0.0	3 50.0	0 0.0	1 16.7	0 0.0	1 16.7	0 0.0	0 0.0	0 0.0	0 0.0	0 0.0	6 54.5
そ の 他	0 0.0	6 11.0	15 28.0	9 17.0	8 15.0	8 15.0	3 6.0	4 8.0	0 0.0	0 0.0	0 0.0	0 0.0	0 0.0	0 0.0	0 0.0	53 85.5

	死 亡 退 院														計	総 計
	14才以下	15才 19才	20才 24才	25才 29才	30才 34才	35才 39才	40才 44才	45才 49才	50才 54才	55才 59才	60才 64才	65才 69才	70才以上	不明		
甲 府 市	* 0.0	0 0.0	0 0.0	2 66.7	0 0.0	1 33.3	0 0.0	0 0.0	0 0.0	0 0.0	* *	* *	* *	0 0.0	3 2.3	133 100.0
富士吉田市	* 100.0	1 0.0	0 0.0	0 0.0	0 0.0	0 0.0	0 0.0	0 0.0	0 0.0	0 0.0	* *	* *	* *	0 0.0	1 3.8	26 100.0
塩 山 市	* *	* *	* *	* *	* *	* *	* *	* *	* *	* *	* *	* *	* *	* *	* *	21 100.0
都 留 市	* 0.0	0 0.0	1 50.0	0 0.0	0 0.0	0 0.0	0 0.0	0 0.0	0 0.0	0 0.0	* *	* *	* *	1 50.0	2 8.7	23 100.0
山 梨 市	* *	* *	* *	* *	* *	* *	* *	* *	* *	* *	* *	* *	* *	* *	* *	29 100.0
大 月 市	* 0.0	0 0.0	1 50.0	0 0.0	0 0.0	0 0.0	1 50.0	0 0.0	0 0.0	0 0.0	* *	* *	* *	0 0.0	2 11.1	18 100.0
韭 崎 市	* 100.0	1 0.0	0 0.0	0 0.0	0 0.0	0 0.0	0 0.0	0 0.0	0 0.0	0 0.0	* *	* *	* *	0 0.0	1 5.3	19 100.0
東 山 梨 郡	* *	* *	* *	* *	* *	* *	* *	* *	* *	* *	* *	* *	* *	* *	* *	22 100.0
東 八 代 郡	* *	* *	* *	* *	* *	* *	* *	* *	* *	* *	* *	* *	* *	* *	* *	30 100.0
西 八 代 郡	* 0.0	0 0.0	0 0.0	0 0.0	0 0.0	0 0.0	1 100.0	0 0.0	0 0.0	0 0.0	* *	* *	* *	0 0.0	1 2.6	38 100.0
南 巨 摩 郡	* 50.0	0 0.0	0 0.0	1 50.0	0 0.0	0 0.0	0 0.0	0 0.0	0 0.0	0 0.0	* *	* *	* *	0 0.0	2 4.8	42 100.0
中 巨 摩 郡	* *	* *	* *	* *	* *	* *	* *	* *	* *	* *	* *	* *	* *	* *	* *	60 100.0
北 巨 摩 郡	* 0.0	0 0.0	1 33.3	0 0.0	0 0.0	1 33.3	0 0.0	0 0.0	0 0.0	1 33.3	* *	* *	* *	0 0.0	3 6.2	48 100.0
南 都 留 郡	* *	* *	* *	* *	* *	* *	* *	* *	* *	* *	* *	* *	* *	* *	* *	25 100.0
北 都 留 郡	* *	* *	* *	* *	* *	* *	* *	* *	* *	* *	* *	* *	* *	* *	* *	11 100.0
そ の 他	* *	* *	* *	* *	* *	* *	* *	* *	* *	* *	* *	* *	* *	* *	* *	62 100.0

表II-11 居所×初回入院時の年齢(前回調査対象以外の者)

	14才以下	15才	20才	25才	30才	35才	40才	45才	50才	55才	60才	65才	70才以上	不明	計
甲府市	0	17	30	24	16	12	6	7	1	1	2	0	0	0	116
富士吉田市	0.0	14.7	25.9	20.7	13.8	10.3	5.2	6.0	0.9	0.9	1.7	0.0	0.0	0.0	100.0
塩山市	1	3	8	8	4	6	4	0	1	0	0	0	0	1	36
都留市	2.8	8.3	22.2	22.2	11.1	16.7	11.1	0.0	2.8	0.0	0.0	0.0	0.0	2.8	100.0
山梨市	0	4	3	5	5	2	1	0	0	0	0	1	0	0	21
都留市	0.0	19.0	14.3	23.8	23.8	9.5	4.8	0.0	0.0	0.0	0.0	4.8	0.0	0.0	100.0
山梨市	1	5	6	11	3	4	5	3	1	1	0	0	0	0	40
大月市	2.5	12.5	15.0	27.5	7.5	10.0	12.5	7.5	2.5	2.5	0.0	0.0	0.0	0.0	100.0
韭崎市	0	4	11	13	3	2	5	0	0	0	0	0	1	0	39
東山梨郡	0.0	10.3	28.2	33.3	7.7	5.1	12.8	0.0	0.0	0.0	0.0	0.0	2.6	0.0	100.0
東八代郡	0	5	7	5	4	13	3	2	1	0	0	0	0	0	40
西八代郡	0.0	12.5	17.5	12.5	10.0	32.5	7.5	5.0	2.5	0.0	0.0	0.0	0.0	0.0	100.0
南巨摩郡	0	5	6	4	5	1	3	1	0	1	0	0	0	0	26
中巨摩郡	0.0	19.2	23.1	15.4	19.2	3.8	11.5	3.8	0.0	3.8	0.0	0.0	0.0	0.0	100.0
北巨摩郡	0	7	6	3	7	6	2	2	0	1	0	0	0	1	35
南都留郡	0.0	20.0	17.1	8.6	20.0	17.1	5.7	5.7	0.0	2.9	0.0	0.0	0.0	2.9	100.0
北都留郡	0	6	11	9	3	2	0	0	2	0	0	0	0	0	35
その他	0.0	17.1	31.4	25.7	8.6	5.7	5.7	0.0	0.0	5.7	0.0	0.0	0.0	0.0	100.0
甲府市	0	6	1	8	2	3	2	0	1	2	0	0	0	0	25
富士吉田市	0.0	24.0	4.0	32.0	8.0	12.0	8.0	0.0	4.0	8.0	0.0	0.0	0.0	0.0	100.0
塩山市	2	8	17	18	15	9	4	2	4	1	1	1	0	1	83
都留市	2.4	9.6	20.5	21.7	18.1	10.8	4.8	2.4	4.8	1.2	1.2	1.2	0.0	1.2	100.0
山梨市	0	1	21	15	11	12	5	7	2	1	0	0	0	2	77
都留市	0.0	1.3	27.3	19.5	14.3	15.6	6.5	9.1	2.6	1.3	0.0	0.0	0.0	2.6	100.0
山梨市	0	5	18	9	11	6	3	3	3	1	0	0	0	0	59
大月市	0.0	8.5	30.5	15.3	18.6	10.2	5.1	5.1	5.1	1.7	0.0	0.0	0.0	0.0	100.0
韭崎市	0	0	9	6	1	1	0	0	0	0	0	0	0	0	17
東山梨郡	0.0	0.0	52.9	35.3	5.9	5.9	0.0	0.0	0.0	0.0	0.0	0.0	0.0	0.0	100.0
東八代郡	0	1	5	6	7	4	1	2	0	1	0	0	0	0	27
西八代郡	0.0	3.7	18.5	22.2	25.9	14.8	3.7	7.4	0.0	3.7	0.0	0.0	0.0	0.0	100.0
南巨摩郡	0	3	11	13	9	3	9	2	2	2	0	0	0	5	62
中巨摩郡	4.8	4.8	17.7	20.9	14.5	4.8	14.5	3.2	3.2	3.2	0.0	0.0	0.0	8.1	100.0

表II-12 居所×延べ入院期間(前回調査I票対象者)

	入院中									不明	計
	12カ月未満	24カ月未満	36カ月未満	48カ月未満	60カ月未満	120カ月未満	180カ月未満	240カ月未満	480カ月未満		
甲府市	1	*	0	1	0	17	32	45	23	2	121
富士吉田市	0.8	*	0.0	0.8	0.0	14.0	26.4	37.2	19.0	1.7	85.2
塩山市	1	*	2	0	0	3	13	11	5	0	35
都留市	2.9	*	5.7	0.0	0.0	8.6	37.1	31.4	14.3	0.0	83.3
山梨市	0	*	0	0	1	3	9	5	0	0	18
都留市	0.0	*	0.0	0.0	0	3	8	11	6	1	29
山梨市	0.0	*	0.0	0.0	0	10.3	27.6	37.9	20.7	3.4	90.6
都留市	2	*	0	0	0	2	11	29	13	1	58
山梨市	3.4	*	0.0	0.0	0.0	3.4	19.0	50.0	22.4	1.7	86.5
大月市	0	*	0	0	0	8	16	13	6	1	44
韭崎市	0.0	*	0.0	0.0	0.0	18.2	36.4	29.5	13.6	2.3	95.7
東山梨郡	0	*	0	0	0	2	14	4	3	0	23
東八代郡	0.0	*	0.0	0.0	0.0	8.7	60.9	17.4	13.0	0.0	82.1
西八代郡	0	*	0	0	0	2	4	16	9	3	36
南巨摩郡	2	*	0.0	0.0	0.0	5.6	11.1	44.4	25.0	8.3	92.3
中巨摩郡	0.0	*	0	0	0	3	13	15	7	0	38
北巨摩郡	0.0	*	0.0	0.0	0.0	7.9	34.2	39.5	18.4	0.0	90.4
南都留郡	0	*	0	0	0	5	16	8	5	0	34
北都留郡	0.0	*	0.0	0.0	0.0	14.7	47.1	23.5	14.7	0.0	89.5
その他	0	*	0	0	0	5	22	19	9	0	55
甲府市	0.0	*	0.0	0.0	0.0	9.1	40.0	34.5	16.4	0.0	91.7
富士吉田市	1	*	0	0	0	5	21	30	20	1	78
塩山市	1.3	*	0.0	0.0	0.0	6.4	26.9	38.5	25.6	1.3	84.8
都留市	0	*	0	1	0	3	20	19	12	0	55
山梨市	0.0	*	0.0	1.8	0.0	5.5	36.4	34.5	21.8	0.0	84.8
都留市	0	*	1	0	0	3	5	6	4	0	19
山梨市	0.0	*	5.3	0.0	0.0	15.8	26.3	31.6	21.1	0.0	65.5
大月市	1	*	1	1	0	3	13	26	8	1	54
韭崎市	1.9	*	1.9	1.9	0.0	5.6	24.1	48.1	14.8	1.9	87.1
東山梨郡	0	*	1	0	0	1	4	24	6	0	36
東八代郡	0.0	*	2.8	0.0	0.0	2.8	11.1	66.6	16.7	0.0	92.3

	在 宅									計	
	12 月 未 満	24 月 未 満	36 月 未 満	48 月 未 満	60 月 未 満	120 月 未 満	180 月 未 満	240 月 未 満	480 月 未 満		不明
甲 府 市	1 6.3	1 6.3	*	*	*	4 25.0	5 31.3	5 31.3	0 0.0	*	16 11.2
富士吉田市	0 0.0	*	*	*	*	1 33.3	1 33.3	0 0.0	1 33.3	*	3 7.1
塩 山 市	0 0.0	0 0.0	*	*	*	1 50.0	1 50.0	0 0.0	0 0.0	*	2 9.5
都 留 市	0 0.0	0 0.0	*	*	*	1 50.0	1 50.0	0 0.0	0 0.0	*	2 6.3
山 梨 市	0 0.0	0 0.0	*	*	*	1 14.3	1 14.3	3 42.9	2 28.6	*	7 10.4
大 月 市	0 0.0	0 0.0	*	*	*	1 50.0	1 50.0	0 0.0	0 0.0	*	2 4.3
韭 崎 市	0 0.0	0 0.0	*	*	*	2 40.0	1 20.0	1 20.0	1 20.0	*	5 17.9
東山梨郡	0 0.0	0 0.0	*	*	*	0 0.0	1 100.0	0 0.0	0 0.0	*	1 2.6
東八代郡	0 0.0	0 0.0	*	*	*	1 50.0	1 50.0	0 0.0	0 0.0	*	2 4.8
西八代郡	0 0.0	0 0.0	*	*	*	1 33.3	0 0.0	1 33.3	1 33.3	*	3 7.9
南巨摩郡	0 0.0	0 0.0	*	*	*	1 25.0	1 25.0	2 50.0	0 0.0	*	4 6.7
中巨摩郡	0 0.0	0 0.0	*	*	*	4 36.4	5 45.5	2 18.2	0 0.0	*	11 12.0
北巨摩郡	0 0.0	0 0.0	*	*	*	4 50.0	1 12.5	2 25.0	1 12.5	*	8 12.3
南都留郡	0 0.0	0 0.0	*	*	*	1 12.5	3 37.5	4 50.0	0 0.0	*	8 27.6
北都留郡	0 0.0	0 0.0	*	*	*	2 50.0	1 25.0	0 0.0	0 25.0	*	4 6.5
そ の 他	0 0.0	0 0.0	*	*	*	2 67.0	0 0.0	1 33.0	0 0.0	*	3 7.7

	死 亡 退 院										総 計	
	12 月 未 満	24 月 未 満	36 月 未 満	48 月 未 満	60 月 未 満	120 月 未 満	180 月 未 満	240 月 未 満	480 月 未 満	不明		
甲 府 市	*	*	*	*	*	1 20.0	2 40.0	2 40.0	0 0.0	*	5 3.5	142 100.0
富士吉田市	*	*	*	*	*	0 0.0	2 50.0	2 50.0	0 0.0	*	4 9.5	42 100.0
塩 山 市	*	*	*	*	*	0 0.0	0 0.0	1 100.0	0 0.0	*	1 4.8	21 100.0
都 留 市	*	*	*	*	*	1 100.0	0 0.0	0 0.0	0 0.0	*	1 3.1	32 100.0
山 梨 市	*	*	*	*	*	0 0.0	2 100.0	0 0.0	0 0.0	*	2 3.0	67 100.0
大 月 市	*	*	*	*	*	*	*	*	*	*	*	46 100.0
韭 崎 市	*	*	*	*	*	*	*	*	*	*	*	28 100.0
東山梨郡	*	*	*	*	*	1 50.0	0 0.0	1 50.0	0 0.0	*	2 5.1	39 100.0
東八代郡	*	*	*	*	*	1 50.0	0 0.0	1 50.0	0 0.0	*	2 4.8	42 100.0
西八代郡	*	*	*	*	*	0 0.0	0 0.0	0 0.0	1 100.0	*	1 2.6	38 100.0
南巨摩郡	*	*	*	*	*	0 0.0	1 100.0	0 0.0	0 0.0	*	1 1.7	60 100.0
中巨摩郡	*	*	*	*	*	1 33.3	0 0.0	1 33.3	1 33.3	*	3 3.3	92 100.0
北巨摩郡	*	*	*	*	*	1 50.0	0 0.0	1 50.0	0 0.0	*	2 3.1	65 100.0
南都留郡	*	*	*	*	*	0 0.0	0 0.0	1 50.0	1 50.0	*	2 6.9	29 100.0
北都留郡	*	*	*	*	*	1 25.0	1 25.0	2 50.0	0 0.0	*	4 6.5	62 100.0
そ の 他	*	*	*	*	*	*	*	*	*	*	*	39 100.0



表II-12 居所×延べ入院期間(前回調査II票対象者)

	入院中									不明	計
	12 カ月未 満	24 カ月未 満	36 カ月未 満	48 カ月未 満	60 カ月未 満	120 カ月未 満	180 カ月未 満	240 カ月未 満	480 カ月未 満		
甲府市	4 11.1	5 13.9	7 19.4	5 13.9	1 2.8	12 33.3	1 2.8	*	1 2.8	*	36 27.0
富士吉田市	0 0.0	3 37.5	2 25.0	1 12.5	0 0.0	2 25.0	0 0.0	*	0 0.0	*	8 30.4
塩山市	4 50.0	0 0.0	0 0.0	2 25.0	0 0.0	2 25.0	0 0.0	*	0 0.0	*	8 38.1
都留市	1 11.1	0 0.0	1 11.1	0 0.0	2 22.2	5 55.6	0 0.0	*	0 0.0	*	9 39.1
山梨市	1 7.7	1 7.7	2 15.4	1 7.7	0 0.0	8 61.5	0 0.0	*	0 0.0	*	13 44.8
大月市	1 16.7	1 16.7	0 0.0	2 33.3	0 0.0	2 33.3	0 0.0	*	0 0.0	*	6 33.3
韭崎市	1 11.1	2 22.2	0 0.0	1 11.1	0 0.0	5 55.6	0 0.0	*	0 0.0	*	9 47.3
東山梨郡	1 14.3	0 0.0	0 0.0	2 28.6	1 14.3	2 28.6	1 14.3	*	0 0.0	*	7 31.8
東八代郡	0 0.0	0 0.0	0 0.0	4 57.1	1 14.3	2 28.6	0 0.0	*	0 0.0	*	7 23.3
西八代郡	3 18.8	6 63.3	3 18.8	2 12.5	1 6.3	5 31.3	0 0.0	*	1 6.3	*	16 42.1
南巨摩郡	0 0.0	4 28.6	3 21.4	0 0.0	0 0.0	6 42.9	1 7.1	*	0 0.0	*	14 33.3
中巨摩郡	2 20.0	1 10.0	1 10.0	0 0.0	2 20.0	4 40.0	0 0.0	*	0 0.0	*	10 16.7
北巨摩郡	3 18.8	3 18.8	0 0.0	4 25.0	0 0.0	6 37.5	0 0.0	*	0 0.0	*	16 33.3
南都留郡	1 11.1	2 22.2	2 22.2	2 22.2	1 11.1	1 11.1	0 0.0	*	0 0.0	*	9 36.0
北都留郡	0 0.0	0 0.0	1 20.0	1 20.0	1 20.0	2 40.0	0 0.0	*	0 0.0	*	5 45.5
その他	1 11.0	1 11.0	1 11.0	0 0.0	0 0.0	6 67.0	0 0.0	*	0 0.0	*	9 14.5

	在宅									不明	計
	12 カ月未 満	24 カ月未 満	36 カ月未 満	48 カ月未 満	60 カ月未 満	120 カ月未 満	180 カ月未 満	240 カ月未 満	480 カ月未 満		
甲府市	62 66.0	15 16.0	6 6.4	3 3.2	1 1.1	1 1.1	0 0.0	*	*	6 6.4	94 70.7
富士吉田市	12 70.6	0 0.0	1 5.9	0 0.0	1 5.9	2 11.8	0 0.0	*	*	1 5.9	17 65.4
塩山市	9 69.2	3 23.1	1 7.7	0 0.0	0 0.0	0 0.0	0 0.0	*	*	0 0.0	13 61.9
都留市	7 58.3	2 16.7	1 8.3	1 8.3	0 0.0	1 8.3	0 0.0	*	*	0 0.0	12 52.2
山梨市	11 68.8	2 12.5	1 6.3	0 0.0	0 0.0	0 0.0	1 6.3	*	*	1 6.3	16 55.2
大月市	6 60.0	0 0.0	0 0.0	1 10.0	1 10.0	1 10.0	0 0.0	*	*	1 10.0	10 55.5
韭崎市	8 88.9	1 11.1	0 0.0	0 0.0	0 0.0	0 0.0	0 0.0	*	*	0 0.0	9 47.3
東山梨郡	7 46.7	6 40.0	1 6.7	0 0.0	0 0.0	0 0.0	0 0.0	*	*	1 6.7	15 68.2
東八代郡	13 56.5	2 21.7	2 8.7	0 0.0	1 4.3	1 4.3	0 0.0	*	*	1 4.3	23 76.7
西八代郡	11 52.4	5 23.8	1 4.8	1 4.8	0 0.0	1 4.8	0 0.0	*	*	2 9.5	21 55.2
南巨摩郡	13 50.0	7 26.9	4 15.4	0 0.0	0 0.0	1 3.8	0 0.0	*	*	1 3.8	26 61.9
中巨摩郡	34 68.0	8 16.0	4 8.0	1 2.0	2 4.0	0 0.0	1 2.0	*	*	0 0.0	50 83.3
北巨摩郡	22 75.9	3 10.3	1 3.4	0 0.0	1 3.4	1 3.4	0 0.0	*	*	1 3.4	29 60.4
南都留郡	12 75.0	2 12.5	0 0.0	2 12.5	0 0.0	0 0.0	0 0.0	*	*	0 0.0	16 64.0
北都留郡	3 50.0	2 33.3	0 0.0	0 0.0	1 16.7	0 0.0	0 0.0	*	*	0 0.0	6 54.5
その他	39 73.5	8 15.0	0 0.0	1 1.8	1 1.8	1 1.8	0 0.0	*	*	3 5.7	53 85.5

	死 亡 退 院										総 計	
	12 ヶ月未 満	24 ヶ月未 満	36 ヶ月未 満	48 ヶ月未 満	60 ヶ月未 満	120 ヶ月未 満	180 ヶ月未 満	240 ヶ月未 満	480 ヶ月未 満	不明		計
甲 府 市	2 66.7	1 33.3	0 0.0	0 0.0	*	0 0.0	*	*	*	*	3 2.3	133 100.0
富士吉田市	0 0.0	0 0.0	0 0.0	0 0.0	*	1 100.0	*	*	*	*	1 3.8	26 100.0
塩 山 市	*	*	*	*	*	*	*	*	*	*	*	21 100.0
都 留 市	2 100.0	0 0.0	0 0.0	0 0.0	*	0 0.0	*	*	*	*	2 8.7	23 100.0
山 梨 市	*	*	*	*	*	*	*	*	*	*	*	29 100.0
大 月 市	1 50.0	0 0.0	0 0.0	0 0.0	*	1 50.0	*	*	*	*	2 11.1	18 100.0
韭 崎 市	0 0.0	1 100.0	0 0.0	0 0.0	*	0 0.0	*	*	*	*	1 5.3	19 100.0
東山梨郡	*	*	*	*	*	*	*	*	*	*	*	22 100.0
東八代郡	*	*	*	*	*	*	*	*	*	*	*	30 100.0
西八代郡	0 0.0	0 0.0	1 100.0	0 0.0	*	0 0.0	*	*	*	*	1 2.6	38 100.0
南巨摩郡	0 0.0	2 100.0	0 0.0	0 0.0	*	0 0.0	*	*	*	*	2 4.8	42 100.0
中巨摩郡	*	*	*	*	*	*	*	*	*	*	*	60 100.0
北巨摩郡	1 33.3	0 0.0	1 33.3	1 33.3	*	0 0.0	*	*	*	*	3 6.2	48 100.0
南都留郡	*	*	*	*	*	*	*	*	*	*	*	25 100.0
北都留郡	*	*	*	*	*	*	*	*	*	*	*	11 100.0
そ の 他	*	*	*	*	*	*	*	*	*	*	*	62 100.0

表II-12 居所×延べ入院期間(前回調査対象以外の者)

	12 ヶ月未 満	24 ヶ月未 満	36 ヶ月未 満	48 ヶ月未 満	60 ヶ月未 満	120 ヶ月未 満	180 ヶ月未 満	240 ヶ月未 満	480 ヶ月未 満	不明	計
甲 府 市	33 28.4	15 12.9	13 11.2	10 8.6	9 7.8	27 23.3	4 3.4	5 4.3	0 0.0	0 0.0	116 100.0
富士吉田市	11 30.6	4 11.1	3 8.3	2 2.8	1 11.1	11 30.6	2 5.6	0 0.0	0 0.0	0 0.0	36 100.0
塩 山 市	6 28.6	3 14.3	3 14.3	2 9.5	1 4.8	6 28.6	0 0.0	0 0.0	0 0.0	0 0.0	21 100.0
都 留 市	5 12.5	6 15.0	4 10.0	5 12.5	3 7.5	14 35.0	3 7.5	0 0.0	0 0.0	0 0.0	40 100.0
山 梨 市	7 17.9	6 15.4	1 2.6	4 10.3	2 5.1	17 43.6	1 2.6	0 0.0	1 2.6	0 0.0	39 100.0
大 月 市	7 17.5	6 15.0	3 7.5	6 15.0	2 5.0	14 35.0	1 2.5	1 2.5	0 0.0	0 0.0	40 100.0
韭 崎 市	6 23.1	0 0.0	4 15.4	3 11.5	0 0.0	12 46.2	1 3.8	0 0.0	0 0.0	0 0.0	26 100.0
東山梨郡	6 17.1	5 14.3	3 8.6	7 20.0	3 8.6	9 25.7	2 5.7	0 0.0	0 0.0	0 0.0	35 100.0
東八代郡	8 22.9	6 17.1	1 2.9	6 17.1	2 5.7	10 28.6	1 2.9	1 2.9	0 0.0	0 0.0	35 100.0
西八代郡	7 28.0	5 20.0	1 4.0	3 12.0	2 8.0	6 24.0	1 4.0	0 0.0	0 0.0	0 0.0	25 100.0
南巨摩郡	12 14.5	10 12.0	12 14.5	7 8.4	8 9.6	28 33.7	4 4.8	2 2.4	0 0.0	0 0.0	83 100.0
中巨摩郡	19 24.7	14 18.2	8 10.4	6 7.8	4 5.2	24 31.2	1 1.3	0 0.0	0 0.0	1 1.3	77 100.0
北巨摩郡	14 23.7	8 13.6	4 6.8	10 16.9	4 6.8	14 23.7	4 6.8	1 1.7	0 0.0	0 0.0	59 100.0
南都留郡	3 17.6	5 29.4	0 0.0	6 35.3	1 5.9	1 5.9	1 5.9	0 0.0	0 0.0	0 0.0	17 100.0
北都留郡	4 14.8	5 18.5	3 11.1	0 0.0	2 7.4	11 40.7	2 7.4	0 0.0	0 0.0	0 0.0	27 100.0
そ の 他	13 20.9	6 9.7	12 19.3	9 14.5	8 12.9	13 20.9	0 0.0	1 1.7	0 0.0	0 0.0	62 100.0

# 精神衛生資料総目次

## 第1号 昭和28年(1953年)

### 緒言

#### I 精神障害者

1. 精神障害者の出現頻度
2. 内因性精神病の遺伝予後
3. 精神病院入院患者の病名別比率
4. 精神薄弱者の社会的予後

#### II 精神衛生に関する諸問題

5. 精神身体医学的に見た内科患者
6. 不就学児童
7. 街娼
8. 浮浪児及び浮浪者
9. 犯罪少年及び虞犯少年
10. 麻薬及び覚醒剤
11. 小学校における精神衛生
12. 自殺
13. 離婚

#### III 施設及び職員

14. 精神病院
15. 精神科関係職員数
16. 全国精神衛生相談所一覧表
17. 全国児童相談所一覧表
18. 児童福祉施設
19. 少年鑑別所及び矯正保護施設
20. 全国特殊学級数

#### 附録

21. 精神衛生関係団体一覧
22. 学界動向
23. 精神衛生関係の年間主要記事
24. 精神衛生関係年表

## 第2号 昭和29年(1954年)

#### I 精神障害者

1. 精神障害者の出現頻度
2. 精神病院入院患者数の累年比較
3. 精神病院入院患者の病名別比率
4. 特殊治療法の効果
5. 精神病者の転帰
6. 精神分裂病罹患者の結婚及び挙子率
7. 英国における精神薄弱者実態調査
8. 昭和27年度精神障害者申請、通報及び処理状況
9. 優生保護

#### II 児童及び教育

10. 全国要保護児童調査
11. 児童相談所の活動状況
12. 児童福祉司の取扱った児童等の数
13. 混血児童 一いわゆる混血児童実態調査一

#### III 犯罪、非行及び中毒

14. 犯罪数累年比較
15. 第一次大戦前後におけるドイツ、オーストリアの犯罪者数
16. 少年の犯罪及び非行
17. 犯罪と精神障害
18. 覚醒剤

#### IV 社会病理

19. 家出
20. 自殺
21. 離婚
22. 売春

#### V 施設及び職員

23. 精神病院
24. 精神科関係職員
25. 精神衛生相談所
26. 児童相談所
27. 児童福祉施設
28. 少年鑑別所及び矯正保護施設
29. 特殊学級及び特殊学校
30. 精神衛生関係職員の養成

#### 附録

31. 精神衛生関係予算
32. 精神衛生関係団体一覧
33. 学界動向
34. 精神衛生関係の年間主要記事

## 第3号 昭和30年(1955年)

#### I 精神障害者

1. 精神衛生実態調査
2. 昭和28年度精神病院患者統計
3. 精神衛生法による昭和28年度医療および保護状況
4. 米国における精神病院患者統計
5. 英国における精神衛生行政
6. 英国における精神衛生統計
7. 神経症と時代的消長
8. 優生保護統計

#### II 児童および教育

9. 精神薄弱児施設収容中の年令超過者の実態調査
10. 長期欠席児童生徒調査
11. 学令期における不就学者統計
12. 米国における特殊教育統計
13. 児童相談所の活動状況
14. 児童福祉司の取扱った児童等の数

#### III 犯罪、非行および中毒

15. 犯罪発生検挙累年比較
16. 戦後における兇悪犯罪、粗暴性犯罪および窃盗犯の発生推移状況

- 17. 少年犯罪
- 18. 虞犯少年
- 19. 米国における少年非行の増加
- 20. 少年院新収容者統計

21. 覚醒剤

IV 社会病理

- 22. 自殺
- 23. 離婚

V 施設および職員

- 24. 精神病院
- 25. 精神科関係職員
- 26. 世界各国における精神病院施設数および精神病床数
- 27. 精神衛生相談所
- 28. 児童福祉施設
- 29. 矯正保護施設
- 30. 家庭裁判所
- 31. 更生保護
- 32. 特殊学級および特殊学校

附 録

- 33. 精神衛生関係予算
- 34. 精神衛生関係団体一覽
- 35. 昭和29年度学界動向
- 36. 精神衛生関係の年間主要記事

精神衛生の分野

- 第5回国際精神衛生会議
- 精神衛生関係の1954年度国際的会合

第4号 昭和31年(1956年)

I 精神障害者

- 1. 精神科患者調査
- 2. 精神衛生法による昭和29年度医療および保護状況
- 3. 精神障害者の生態学的調査
- 4. 優生保護統計
- 5. 米国における精神病院患者統計
- 6. 精神薄弱児の処遇

II 精神衛生に関する諸問題

- 7. 覚醒剤中毒
- 8. 犯罪発生検挙累年比較
- 9. 戦後における兇悪および粗暴性犯罪の発生推移状況
- 10. 少年犯罪および虞犯少年
- 11. 少年院新収容者統計
- 12. 児童相談所の活動状況
- 13. 不就学児童・生徒
- 14. 長期欠席児童・生徒
- 15. ホスピタリズム
- 16. 自殺
- 17. 離婚
- 18. 家出
- 19. 売春

III 施設および職員

- 20. 精神病院
- 21. 精神衛生相談所
- 22. 精神科関係職員
- 23. わが国におけるサイキアトリック・ソーシャル・ワークの現状
- 24. 児童相談所
- 25. 児童福祉施設
- 26. 矯正保護施設
- 27. 更生保護
- 28. 特殊学級数

特集 世界各国の精神衛生事情

- (I) ヨーロッパ各国の精神衛生
- (II) アジアおよび地中海東部諸国の精神衛生

附 録

- 29. 精神衛生関係予算
- 30. 精神衛生関係団体一覽
- 31. 昭和30年度学界動向
- 32. 精神衛生関係の年間主要記事
- 33. 精神衛生年表

第5号 昭和32年(1957年)

I 精神障害者

- 1. 精神衛生法による昭和30年度医療および保護状況
- 2. 千葉県安房郡における精神障害者の生態学的調査
- 3. 優生保護統計
- 4. 英国の精神病院関係法規
- 5. 精神薄弱児の実態

II 精神衛生に関する諸問題

- 6. 覚醒剤中毒
- 7. 犯罪・非行
- 8. 精神衛生相談所の活動状況
- 9. 児童相談所の活動状況
- 10. 不就学児童・生徒
- 11. 長期欠席児童・生徒
- 12. 自殺
- 13. 離婚
- 14. 家出
- 15. 売春
- 16. 老人問題および養老施設
- 17. 迷信および宗教
- 18. 産業における精神衛生

III 施設および職員

- 19. 精神病院
- 20. 世界各国における精神病院数および精神病床数
- 21. 精神科関係職員
- 22. 精神衛生相談所
- 23. 児童相談所
- 24. 児童福祉施設
- 25. 精神薄弱児施設
- 26. 特殊学級および特殊学校

- 27. 矯正保護施設
- 28. 更生保護
- 29. 養老および救護施設
- 特集 世界各国の精神衛生事情(続)
- 附 録

- 30. 精神衛生関係予算
- 31. 精神衛生関係団体一覧
- 32. 1956年度学界動向
- 33. 精神衛生関係の年間主要記事
- 34. 精神衛生年表

### 第6号 昭和33年(1958年)

#### I 精神障害者

- 1. 在院精神障害者実態調査
- 2. 精神病院関係法規の各国における動向
- 3. 各国の優生対策

#### II 精神衛生に関する諸問題

- 4. 欧米におけるアルコール中毒対策の動向
- 5. 犯罪・非行
- 6. 賭博
- 7. 自殺
- 8. アメリカ児童指導クリニック
- 9. アメリカ児童指導クリニック協会(A.A.P.C.C.)について
- 10. 産業精神衛生
- 11. 臨床心理学者の現状

- 特集 世界各国の精神衛生事情(続)
- 附 録

- 12. 1957年度学界動向

### 第7号 昭和34年(1959年)

#### 特集 各国の精神衛生

- I 緒言
- II アメリカ合衆国
- III イギリス
- IV ヨーロッパ諸国
- V アジアおよび地中海東部諸国
- VI 南米その他
- VII 日本
- 附 録

### 第8号 昭和35年(1960年)

#### I 精神病院統計

- 1. 日本の精神病院
- 2. 各国の精神病院
- 3. 精神病院統計の新しい動向

#### II 精神衛生に関する諸問題

- 4. 学生相談活動の現況
- 5. 犯罪・非行
- 6. 離婚
- 7. 売春
- 8. 長期欠席および不就学児童・生徒
- 9. 特殊学級および特殊学校

- 10. 児童福祉施設
- 11. 児童相談所の活動状況
- 附 録
- 12. 1959年度学界動向

### 第9号 昭和36年(1961年)

#### 特集 精神衛生ゼミナール

### 第10号 昭和37年(1962年)

- 1. 日本の医学教育における精神医学および精神衛生教育についての一資料
- 2. 精神鑑定医の経歴に関する一資料
- 3. 精神病院資料
- 4. 不就学および長期欠席児童・生徒の現状
- 5. 特殊教育の現状
- 6. 少年非行の推移
- 7. 児童相談機関の現状
- 8. 精神薄弱の研究史
- 9. 老人の精神衛生
- 10. アルコール中毒と嗜癖の概念について
- 11. 自殺に関する資料
- 12. 産業精神衛生の動向
- 13. 結婚および離婚の動向
- 14. 売春対策
- 15. 精神衛生相談所の現状
- 16. 学生相談の現状
- 17. 日本におけるサイキアトリック・ソーシャル・ワークの展望
- 18. 国立精神衛生研究所精神衛生相談室の現状

特別寄稿『犯罪・少年非行』

索引

### 第11号 昭和38年(1963年)

- 精神障害者のリハビリテーション
- 精神薄弱の発生要因と予防対策
- 日本における精神薄弱の脳波研究に関する文献目録
- 核酸と遺伝と記憶の問題をめぐって  
—神経化学最近の話題—
- 日本における成人精神薄弱者福祉問題の展望と今後の課題
- 問題児と特殊児童及び児童の事故の状況
- 睡眠薬乱用少年の実態
- 日本における中毒・嗜癖問題の最近の展望
- 産業界の“人づくり”新動向  
—能力開発訓練の精神衛生—
- 交通事故は何故起る
- 老人の精神衛生  
—後期壮年層調査にみられた精神衛生問題—
- アメリカにおける家族研究の一動向
- アメリカにおける精神障害と精神衛生対策の動向
- アメリカにおけるサイキアトリック・ソーシャル・ワーカーの教育、養成の動向

英国における精神病対策15年計画  
精神衛生相談室活動の現状と問題  
東京出張相談の現況

### 第12号 昭和40年(1965年)

特集 諸外国における精神衛生に  
関する法令集、第1巻  
ニューヨーク州精神衛生法及び一般命令  
ノルウェー精神衛生法  
フィンランド精神衛生法

### 第13号 昭和41年(1966年)

特集 諸外国における精神衛生に  
関する法令集、第2巻  
イギリス精神衛生法  
カリフォルニア州精神衛生法  
イリノイ州精神衛生法  
西独精神衛生法  
デンマーク精神薄弱法

### 第14号 昭和42年(1967年)

- I 精神障害者に関する近年の資料
- II 精神障害者医療機関に関する資料
- III 精神衛生に関する年表

### 第15号 昭和43年(1968年)

沖縄における精神衛生実態調査(1966年)  
の結果について  
沖縄の精神衛生  
フランスにおける精神障害者総合対策の地域組織  
化について  
精神薄弱問題における諸発展の国際的概観

### 第16号 昭和44年(1969年)

特集 諸外国における精神衛生に  
関する法令集  
フランス精神衛生関係法規  
デンマーク心身障害者リハビリテーション法  
D.H.クラーク「日本における地域精神衛生  
——WHOへの報告」

### 第17号 昭和45年(1970年)

精神障害における多元診断と分類  
——6年間のWHO診断会議を通じて——  
わが国における精神病院の現状と問題点(1)  
——昭和44年精神病院実態調査の検討——  
ソ連の精神医療  
フェニールケトン尿症のスクリーニングの現状

### 第18号 昭和46年(1971年)

外国図書目録

### 第19号 昭和48年(1973年)

地域における精神障害者の動向  
——市川市行徳・南行徳地区の場合——  
わが国における精神病院の現状と問題点  
WHOの第8回および第9回修正国際疾患分類を  
めぐって

### 第20号 昭和50年(1975年)

近郊都市化地域における社会変動と住民生活の  
構造 ——市川市原木地区調査報告——  
社会測定論序説  
精神衛生資料総目次

### 第21号 昭和51年(1976年)

- I 精神衛生活動に関する資料
  - 1. 精神衛生センター
  - 2. 精神障害回復者社会復帰施設
  - 3. デイ・ケア施設
  - 4. 保健所における精神衛生活動
  - 5. 精神衛生関係予算
  - 6. 精神衛生関連の施設
- II 精神障害者の医療に関する資料
  - 1. 精神科医療施設
  - 2. 精神科医療施設の患者数
  - 3. 精神病院の従事者
- III 精神衛生における図書文献の情報処理に関する一試案

### 第22号 昭和52年(1977年)

- I 国立精神衛生研究所における研究の動向
    - 1. 地域精神衛生に関する研究
    - 2. 精神障害者の社会復帰に関する研究
    - 3. 児童精神衛生に関する研究
    - 4. 個人ならびに集団の精神病理に関する研究
    - 5. 精神薄弱に関する研究
    - 6. 精神身体病理に関する研究
    - 7. 老人精神衛生に関する研究
    - 8. 精神衛生における社会科学研究
  - II 英文論文の抄録
    - 第9回・国際疾病分類およびAPA第3回・診  
断統計マニュアルにおける事例性と疾病性の  
問題について  
診断的理解と治療的理解の本質的相違と両者  
の関係について  
——TATの“かかわり”分析への出発点  
日本における集団精神療法  
対人恐怖症候群  
精神障害者と日本の家族——社会学的序説——  
老人の社会的適応に係わる諸要素の評価に関  
する研究
- 英文：研究の動向  
研究論文

**第23号 昭和53年(1978年)****I 児童精神衛生に関する統計**

1. 自殺に関する現状
2. 児童の虐待・遺棄・殺害事件に関する調査
3. 学校内暴力に関する現状
4. 長期欠席児童・生徒に関する現状
5. 特殊教育に関する現状
6. 非行少年に関する現状
7. シンナーなどの薬物乱用少年に関する現状
8. 児童福祉施設の現状
9. 児童相談所の現状

**II 精神障害者に関する統計**

1. 本資料の利用にあたっての留意点
2. 傷病名別の統計資料の概説
3. 傷病名別・患者数統計表

**III 精神病院に関する統計**

1. 精神病院及び一般病院の経営指標比較
2. 精神病院及び一般病院の公・私別経営実態  
の年次推移と経済的バランス
3. 日本精神病院協会による病院調査

**第24号 昭和54・55年(1979・80年)**

本号

精神衛生資料 No.24 1979, 80

|||||  
編集責任者 岡上和雄 宗像恒次  
田頭寿子 今田芳枝  
発行所 国立精神衛生研究所  
〒272 千葉県市川市国府台1-7-3  
電話 市川 (0473) 72-0141

|||||  
印刷：三栄印刷株式会社



