

精神保健福祉資料

平成 11 年度 6 月 30 日調査の概要

付) 社会復帰施設等に関する全国状況調査

厚生労働省社会・援護局障害保健福祉部精神保健福祉課
国立精神・神経センター精神保健研究所

はじめに

この資料は、厚生労働省社会・援護局障害保健福祉部精神保健福祉課が平成11年6月30日付けで都道府県等に報告を依頼した、精神病院、デイケア施設、社会復帰施設等の現況に関する資料をまとめたものです。

また、平成11年度地域保健総合推進事業「社会復帰施設等に関する全国状況調査報告書」も収録しました。

この資料集が、精神保健福祉の推進に役立てば幸いです。

目次

平成 11 年度 6 月 30 日調査の概要	1～ 62
------------------------------	-------

- 1) 精神病院の状況
- 2) 精神科デイケア施設等の状況
- 3) 精神医療審査会
- 4) 精神障害者社会復帰施設の状況
- 5) 精神保健福祉相談員の状況

社会復帰施設等に関する全国状況調査	63～118
-------------------------	--------

資料	119～173
----------	---------

- 1) 平成 11 年度精神保健福祉関係資料の作成について
- 2) 社会復帰施設等に関する全国状況調査(調査票)

平成 11 年度 6 月 30 日調査の概要

病院の区分

都道府県・市	病院数		単科病院		単科/一般		精神病床 80%以上	開設者				指定病院	応急入院 指定病院	精神科教 急医療施 設	精神科ナ イケア		デイケア等実施状況		老人性痴 呆疾患デ イケア
	単科病院	一般病院	単科病院	一般病院	都道府県 立	国立		公的	法人	個人	精神科ナ イケア				精神科ナ イケア	精神科ナ イケア	精神科ナ イケア		
北海道	90	41	49	17	2	4	26	43	15	39	1	51	13	0	4				
青森	26	12	14	7	1	6	16	2	11	1	19	8	1	2	0				
岩手	22	16	6	1	1	3	2	15	1	15	1	15	0	0	1				
宮城	20	19	1	1	0	0	12	7	10	0	18	4	0	0	0				
秋田	27	15	12	1	1	8	17	0	23	1	0	9	0	1	2				
山形	18	14	4	3	0	1	3	12	1	11	0	10	1	1	3				
福島	39	20	19	9	0	3	5	30	1	28	0	33	10	0	0				
茨城	39	22	17	8	2	1	0	32	4	26	0	14	1	1	3				
栃木	29	15	14	9	0	1	4	21	3	25	1	8	0	0	0				
群馬	20	14	6	5	1	1	17	1	15	1	8	5	2	2	1				
埼玉	53	36	17	12	1	1	1	44	6	31	3	29	14	0	2				
千葉	45	24	21	10	0	3	3	39	2	23	1	24	19	0	2				
東京	118	55	63	15	9	11	3	83	12	27	3	3	51	12	2				
神奈川	33	16	17	6	2	0	17	2	20	1	28	7	14	2	1				
新潟	31	17	14	7	2	3	3	22	1	16	1	19	20	1	0				
富山	30	16	14	5	2	1	6	15	6	15	1	27	12	1	4				
石川	21	13	8	2	2	1	3	13	2	13	4	16	11	0	2				
福井	15	10	5	2	1	2	1	9	2	8	1	9	5	0	3				
山梨	11	9	2	0	1	0	0	9	0	10	1	9	6	2	0				
長野	31	13	18	7	2	2	5	21	1	22	2	2	15	1	6				
岐阜	20	13	7	1	1	3	13	1	16	1	11	6	1	1	0				
静岡	37	27	10	5	1	1	3	29	3	29	0	5	18	1	1				
愛知	40	24	16	8	0	2	3	30	5	27	0	26	19	2	1				
三重	19	12	7	4	2	3	2	9	3	11	1	13	10	2	3				
滋賀	12	7	5	1	1	2	8	0	9	0	0	6	5	0	0				
京都	8	6	2	1	1	0	5	1	5	0	0	0	4	0	1				
大阪	59	41	18	9	3	1	1	48	6	33	5	33	31	4	7				
兵庫	28	18	10	5	1	1	23	2	25	1	24	8	2	1	1				
奈良	10	4	6	3	0	1	0	9	0	6	1	0	4	0	1				
和歌山	13	7	6	3	2	3	7	1	10	1	2	5	0	0	0				
鳥取	11	5	6	2	2	0	7	1	7	1	0	6	1	1	1				
島根	18	11	7	0	1	2	5	9	1	11	1	14	7	0	4				
岡山	26	21	5	0	1	0	21	3	12	1	11	10	1	0	3				
広島	30	21	9	3	2	0	5	19	4	21	5	2	11	1	5				
山口	33	30	3	0	2	1	0	25	5	22	0	0	8	0	1				
徳島	21	12	9	6	1	1	2	17	0	19	1	9	6	0	0				
香川	21	11	10	0	3	1	3	14	0	13	0	0	11	0	3				
愛媛	23	14	9	3	1	2	19	0	18	2	0	13	3	3	4				
高知	24	13	11	6	1	1	20	1	11	1	4	9	1	1	3				
福岡	64	35	29	19	0	3	0	56	5	48	1	50	30	6	10				
佐賀	19	13	6	5	2	0	13	4	12	1	16	12	2	3	4				
長崎	40	29	11	7	2	1	3	27	7	25	2	39	9	0	0				
熊本	45	39	7	3	3	1	0	42	0	36	2	43	20	1	0				
大分	29	25	4	0	2	0	1	23	3	23	0	23	11	0	2				
宮崎	25	17	9	5	1	2	0	22	1	16	1	19	11	1	5				
鹿児島	51	32	19	16	1	1	0	46	3	34	0	44	14	1	3				
沖縄	24	14	10	4	2	3	0	17	2	16	2	19	17	6	9				
札幌市	40	23	17	9	4	1	1	33	1	24	1	28	15	1	3				
仙台市	11	4	4	2	2	0	7	1	5	0	0	4	0	0	0				
千葉市	9	5	4	1	3	1	1	4	0	6	2	6	3	0	0				
横浜市	21	13	8	4	1	3	10	4	12	0	1	12	0	0	0				
川崎市	8	5	3	1	0	0	6	0	5	0	2	5	1	1	1				
名古屋市	16	10	6	2	4	1	1	9	1	10	1	11	9	2	2				
京都市	12	4	8	3	1	1	0	10	0	6	2	0	5	0	2				
大阪市	8	0	8	0	1	1	3	3	0	2	1	0	1	0	0				
神戸市	12	11	1	0	1	0	7	3	10	1	12	5	0	0	0				
広島市	15	10	5	1	1	1	10	1	9	1	1	6	9	0	3				
福岡市	23	12	11	7	2	0	1	14	6	17	0	14	8	2	1				
北九州市	18	14	4	2	1	0	0	16	1	11	0	15	7	1	4				
合計	1,663	1,009	654	270	91	82	136	1,205	149	1,020	64	766	652	68	107	120			

都道府県・市

病院の区分(運営形態別)

病院区分	病院数	単科/一般		精神病床 80%以上	開設者				指定病院	応急入院 指定病院	精神科救 急医療施 設	デイケア等実施状況				
		単科病院	一般病院		国立	都道府県 立	公的	法人				個人	精神科 イケア	精神科 イトケア	精神科 イナイトケ ア	老人性痴 呆疾患 イケア
大学病院	84	2	82	0	43	3	32	1	16	8	11	13	2	1	0	
国立病院	48	4	44	4	48	0	0	0	3	6	8	18	2	2	2	
都道府県立病院	77	44	33	2	0	77	0	0	5	25	39	41	1	1	3	
指定病院	999	708	291	187	0	83	850	66	996	25	595	494	53	93	88	
非指定病院	455	251	204	77	0	50	323	82	0	0	113	86	10	9	27	
合計	1,663	1,009	654	270	91	136	1,205	149	1,020	64	766	652	68	107	120	

従事者数

都道府県・市	医師				指定医				作業療法士				PSW				臨床心理技術者				正看護婦・士				准看護婦・士				看護補助者			
	常勤		非常勤		常勤		非常勤		常勤		非常勤		有資格者		非常勤		有資格者		非常勤		常勤		非常勤		常勤		非常勤		常勤		非常勤	
	常勤	非常勤	常勤	非常勤	常勤	非常勤	常勤	非常勤	常勤	非常勤	常勤	非常勤	有資格者	非常勤	有資格者	非常勤	常勤	非常勤	常勤	非常勤	常勤	非常勤	常勤	非常勤	常勤	非常勤	常勤	非常勤	常勤	非常勤		
北海道	351	109	206	43	74	6	105	43	9	9	5	29	19	1,802	99	2,208	90	1,435	90	2,208	99	1,802	99	2,208	90	1,435	90	2,208	90	1,435		
青森	108	44	70	19	41	0	33	9	0	0	0	19	5	648	8	598	32	276	32	598	8	648	8	598	32	276	32	598	32	276		
岩手	113	69	76	17	54	1	38	19	0	0	0	17	0	1,003	19	611	15	199	15	611	19	1,003	19	611	15	199	15	199	15	199		
宮城	71	105	56	30	16	1	32	16	0	0	0	8	4	420	7	569	7	202	7	569	7	420	7	569	7	202	7	202	7	202		
秋田	120	74	72	18	30	5	51	13	1	1	1	16	0	595	12	640	10	353	10	640	12	595	12	640	10	353	10	353	10	353		
山形	81	64	66	21	26	2	52	17	1	0	0	17	3	669	19	442	3	206	3	442	19	669	19	442	3	206	3	206	3	206		
福島	184	113	119	44	50	4	68	22	0	0	0	39	6	1,011	31	1,293	6	525	6	1,293	31	1,011	31	1,293	6	525	6	525	6	525		
茨城	172	193	122	61	16	5	67	31	1	1	0	14	16	646	36	1,217	36	559	36	1,217	36	646	36	1,217	36	559	36	559	36	559		
栃木	153	168	96	66	26	1	61	26	1	1	1	21	5	521	48	897	70	484	70	897	48	521	48	897	70	484	70	484	70	484		
群馬	133	150	92	37	18	2	38	18	1	1	0	15	8	494	43	810	54	320	54	810	43	494	43	810	54	320	54	320	54	320		
埼玉	335	461	206	190	59	2	136	58	3	3	2	38	38	1,208	194	1,826	158	1,172	158	1,826	194	1,208	194	1,826	158	1,172	158	1,172	158	1,172		
千葉	238	378	159	136	47	9	109	61	9	5	5	35	22	1,102	119	1,406	73	1,127	73	1,406	119	1,102	119	1,406	73	1,127	73	1,127	73	1,127		
東京	873	857	573	340	226	11	317	136	28	28	0	109	100	3,990	508	2,714	502	2,237	502	2,714	508	3,990	508	2,714	502	2,237	502	2,237	502	2,237		
神奈川	214	232	123	88	84	6	93	26	3	3	2	27	11	940	189	746	171	799	171	746	189	940	189	746	171	799	171	799	171	799		
新潟	164	228	118	61	63	6	71	24	0	0	0	44	5	1,034	59	1,075	17	609	17	1,034	59	1,034	59	1,075	17	609	17	609	17	609		
富山	102	114	66	31	15	2	44	21	4	4	4	10	7	465	47	452	35	287	35	465	47	465	47	452	35	287	35	287	35	287		
石川	109	165	78	43	34	7	47	16	0	0	0	16	10	653	29	553	14	362	14	653	29	653	29	553	14	362	14	362	14	362		
福井	74	66	44	16	24	1	17	3	1	1	0	12	1	389	26	282	22	210	22	389	26	389	26	282	22	210	22	210	22	210		
山梨	76	56	50	26	27	0	35	15	0	0	0	17	4	339	34	339	32	240	32	339	34	339	34	339	32	240	32	240	32	240		
長野	167	104	104	23	46	3	59	14	0	0	0	21	11	798	59	607	64	371	64	798	59	798	59	607	64	371	64	371	64	371		
岐阜	102	121	57	32	21	0	33	18	0	0	0	23	18	451	35	633	40	310	40	451	35	451	35	633	40	310	40	310	40	310		
静岡	172	184	121	56	33	7	81	38	1	1	0	33	11	938	112	783	85	605	85	938	112	938	112	783	85	605	85	605	85	605		
愛知	223	231	144	42	51	5	101	48	0	0	0	37	37	1,084	156	1,480	118	813	118	1,084	156	1,084	156	1,480	118	813	118	813	118	813		
三重	115	100	74	19	43	9	40	12	0	0	0	21	4	759	63	682	60	371	60	759	63	759	63	682	60	371	60	371	60	371		
滋賀	82	84	46	23	11	0	26	6	0	0	0	13	7	458	92	174	60	183	60	458	92	458	92	174	60	183	60	183	60	183		
京都	60	56	48	17	6	1	19	6	1	0	0	5	7	429	36	274	50	135	50	429	36	429	36	274	50	135	50	135	50	135		
大阪	510	515	308	159	144	5	240	94	6	6	4	63	26	2,800	273	2,581	310	1,945	310	2,800	273	2,800	273	2,581	310	1,945	310	1,945	310	1,945		
兵庫	163	225	124	75	52	7	42	14	1	1	0	24	12	971	146	1,098	154	745	154	971	146	971	146	1,098	154	745	154	745	154	745		
奈良	90	67	52	28	4	0	22	4	0	0	0	8	10	429	48	320	38	320	38	429	48	429	48	320	38	320	38	320	38	320		
和歌山	63	62	50	16	4	0	11	6	0	0	0	5	0	305	13	412	18	128	18	305	13	305	13	412	18	128	18	128	18	128		
鳥取	56	33	34	3	22	1	15	8	0	0	0	9	3	304	6	322	8	214	8	304	6	304	6	322	8	214	8	214	8	214		
島根	81	72	49	6	28	4	31	13	0	0	0	14	5	500	10	398	15	218	15	500	10	500	10	398	15	218	15	218	15	218		
岡山	192	76	107	22	75	1	60	24	1	1	1	20	3	939	34	785	16	477	16	939	34	939	34	785	16	477	16	477	16	477		
広島	151	125	92	30	60	5	63	24	2	2	2	23	11	782	46	1,103	45	740	45	782	46	782	46	1,103	45	740	45	740	45	740		
山口	138	222	99	18	33	5	50	15	1	1	0	16	4	709	34	1,020	42	629	42	709	34	709	34	1,020	42	629	42	629	42	629		
徳島	99	100	65	19	25	5	15	3	0	0	0	10	7	544	9	668	2	358	2	544	9	544	9	668	2	358	2	358	2	358		
香川	116	53	63	16	39	0	42	11	0	0	0	21	1	618	21	555	17	362	17	618	21	618	21	555	17	362	17	362	17	362		
愛媛	138	102	86	17	52	0	48	13	0	0	0	18	1	991	6	717	17	315	17	991	6	991	6	717	17	315	17	315	17	315		
高松	127	96	62	18	29	4	46	17	2	2	0	19	3	540	15	592	42	336	42	540	15	540	15	592	42	336	42	336	42	336		
福岡	312	524	183	85	167	8	141	52	2	2	1	59	43	2,255	34	2,207	116	1,476	116	2,255	34	2,255	34	2,207	116	1,476	116	1,476	116	1,476		
佐賀	128	101	66	20	48	2	44	12	1	1	0	27	7	980	17	667	8	423	8	980	17	980	17	667	8	423	8	423	8	423		
長崎	187	180	114	19	45	4	50	25	0	0	0	9	6	1,149	28	1,268	15	687	15	1,149	28	1,149	28	1,268	15	687	15	687	15	687		
熊本	259	159	146	17	68	7	117	40	4	3	3	38	2	1,665	31	1,476	6	806	6	1,665	31	1,665	31	1,476	6	806	6	806	6	806		
大分	152	125	90	15	39	2	44	22	1	1	0	13	2	805	7	888	3	538	3	805	7	805	7	888	3	538	3	538	3	538		
宮崎	150	106	90	15	39	2	44	22	1	1	0	20	3	1,073	5	1,115	12	589	12	1,073	5	1,073	5	1,115	12	589	12	589	12	589		
鹿児島	216	216	121	23	50	8	65	28	1	1	1	34	6	1,235	52	1,757	50	880	50	1,235	52	1,235	52	1,757	50	880	50	880	50	880		
沖縄	135	53	83	2	62	2	88	22	1	1	0	26	3	956	8	954	8	675	8	956	8	956	8	954	8	675	8	675	8	675		
札幌市	235	72	151	24	50	4	84	32	0	0	0	60	22	963	118	1,074	77	1,035	77	963	118	963	118	1,074	77	1,035	77	1,035	77	1,035		
仙台市	56	49	44	7	11	2	16	8	1	1	1	7	3	246	7	262	12	163	12	246	7	246	7	262	12	163	12	163	12	163		
千葉市	59	52	38	15	13	1	19	6	0	0	0	6	0	252	30	181	24	96	24	252	30	252	30	181	24	96	24	96	24	96		
横浜市	117	191	85	80	30	5	69	21	2	2	0	22	6	699	120	482	76	492	76	699	120	699										

従事者数(運営形態別)

病 院 区 分	医師				指定医		作業療法士		PSW				臨床心理 技術者		正看護婦・士		准看護婦・士		看護補助者	
	常勤		非常勤		常勤	非常勤	常勤	非常勤	常勤	非常勤	有資格者	非常勤	有資格者	非常勤	常勤	非常勤	常勤	非常勤	常勤	非常勤
	1,278	464	627	158	53	1	33	12	3	2	58	49	1,749	13	179	2	143	22		
大学病院	305	119	195	14	68	3	27	12	2	41	14	1,844	15	508	2	260	6			
国立病院	579	200	422	65	189	2	166	76	5	129	11	5,223	62	1,171	41	331	53			
都道府県立病院	5,561	5,940	3,681	1,590	1,959	144	2,656	1,025	35	906	378	33,133	2,482	37,864	2,240	22,977	1,928			
指定病院	1,554	2,222	916	590	331	48	613	228	49	205	157	7,592	949	9,815	953	7,668	743			
非指定病院	9,277	8,945	5,841	2,417	2,600	198	3,497	1,353	94	1,339	609	49,541	3,521	49,537	3,238	31,379	2,752			
合計																				

看護体制等の取得状況

	2対1	2.5対1	3対1	3.5対1	4対1	5対1	6対1	特3類	特2類	特1類I	特1類II	精神特2類	精神特1類I	精神特1類II	その他1種	その他2種	その他3種	精神その他1種	精神その他2種	精神その他3種	その他	非該当不明
北海道	0	0	1	30	11	13	12	15	0	1	0	0	0	0	0	0	0	2	0	0	3	1
青森	0	0	0	8	2	4	5	2	0	0	0	0	2	0	2	0	0	0	0	0	1	0
岩手	0	0	1	11	1	5	2	0	0	0	0	0	0	0	0	0	0	0	0	0	0	0
宮城	0	0	0	2	2	4	5	3	0	0	0	0	0	0	0	0	0	1	0	0	3	2
秋田	1	0	0	7	3	3	6	2	1	1	0	0	0	0	0	0	0	2	0	1	1	1
山形	0	0	0	10	4	3	1	0	0	0	0	0	0	0	0	0	0	0	0	0	0	0
福島	1	1	13	6	5	5	3	3	0	0	0	0	2	0	1	0	0	1	3	1	1	0
茨城	0	0	0	8	2	5	3	8	0	0	0	0	0	0	1	3	0	1	6	2	2	0
栃木	0	0	0	6	3	4	4	3	0	0	0	0	0	0	0	1	1	1	1	1	5	0
群馬	0	0	0	4	1	1	4	7	0	0	0	0	0	0	0	0	0	1	0	1	1	0
埼玉	0	0	0	9	5	5	8	10	0	0	0	0	0	0	0	0	0	2	2	3	5	0
千葉	0	0	0	3	6	5	14	8	0	0	0	0	0	0	1	0	0	0	1	0	5	1
東京	7	2	38	6	12	28	9	8	0	1	0	0	0	0	0	3	0	0	4	0	2	8
神奈川	0	1	8	2	4	7	8	0	0	0	0	0	0	0	0	0	0	0	0	0	1	2
新潟	0	1	10	2	1	4	5	2	0	0	0	0	1	2	0	0	0	1	0	0	3	1
富山	0	1	7	3	6	5	8	0	0	0	0	0	0	0	0	0	0	0	0	0	0	0
石川	0	0	12	1	2	4	2	0	0	0	0	0	0	0	0	0	0	0	0	0	0	0
福井	0	0	4	1	2	3	2	0	0	0	0	0	0	0	2	0	0	0	0	0	2	0
山梨	0	0	4	2	0	2	0	0	0	0	0	1	1	0	0	0	0	0	0	0	0	0
長野	0	0	1	9	5	2	8	1	0	0	0	0	0	0	0	0	0	0	0	0	4	0
岐阜	0	0	0	5	1	3	7	1	0	0	0	0	0	0	0	0	0	0	0	0	0	0
静岡	0	0	0	7	5	6	10	6	0	1	0	0	0	0	0	2	0	1	0	2	1	0
愛知	0	0	0	15	4	10	5	2	0	0	0	0	0	0	0	0	0	1	1	0	0	0
三重	0	0	4	2	4	4	2	0	0	1	0	0	0	0	0	0	0	0	0	0	2	0
滋賀	0	0	0	3	4	2	2	0	0	0	0	0	0	0	0	0	0	0	0	0	0	0
京都	0	0	1	2	2	2	1	0	0	0	0	0	0	0	0	0	0	0	0	0	1	0
大阪	1	0	11	4	14	17	5	0	0	0	0	0	1	0	1	0	0	0	0	0	1	0
兵庫	0	0	1	3	0	4	10	3	0	0	0	0	0	0	0	0	0	0	0	0	4	1
奈良	0	0	5	0	2	1	2	0	0	0	0	0	0	0	0	0	0	0	0	0	2	0
和歌山	0	0	3	0	2	2	0	0	0	0	0	0	0	0	2	0	0	0	0	0	0	0
鳥取	0	0	7	1	1	1	1	1	0	0	0	0	0	0	0	0	0	0	0	0	0	0
島根	0	0	9	2	1	3	3	0	0	0	0	1	0	0	0	0	0	0	0	0	1	0
岡山	0	0	7	6	2	3	3	0	0	0	0	0	0	0	1	0	0	1	1	1	0	0
広島	0	0	11	5	5	3	2	0	0	0	0	0	0	0	0	0	0	0	0	0	1	0
山口	1	0	6	3	5	6	3	0	0	1	0	1	1	0	1	0	0	1	1	2	1	0
徳島	0	0	6	0	3	4	5	0	0	0	0	0	0	0	0	0	0	0	0	0	0	0
香川	0	0	7	4	3	5	4	0	0	2	0	0	0	0	0	0	0	1	0	0	0	0
愛媛	0	0	1	15	3	3	1	1	0	0	0	0	0	0	0	0	0	0	0	0	0	0
高知	0	0	0	10	3	5	4	1	0	0	0	0	0	0	0	0	0	0	0	0	0	0
福岡	0	0	32	10	9	6	0	0	0	2	0	0	0	1	0	0	0	0	0	0	3	1
佐賀	0	0	10	4	4	0	1	0	0	0	0	0	0	0	0	0	0	0	0	0	0	0
長崎	0	0	11	5	9	7	5	0	0	0	0	1	0	0	0	0	0	2	0	0	0	0
熊本	0	0	33	5	3	1	1	0	0	0	0	0	0	0	0	0	0	1	1	0	1	0
大分	0	0	1	8	7	2	4	1	0	1	0	0	0	0	2	0	0	0	0	0	4	0
鹿児島	0	0	16	3	4	2	2	0	0	1	0	0	0	0	0	0	0	0	0	0	1	0
鹿儿岛	0	0	16	6	7	6	6	0	0	1	0	1	0	0	1	0	0	7	1	2	1	0
沖縄	1	0	19	0	3	0	2	0	0	0	0	1	0	0	0	0	0	0	0	0	5	0
札幌市	1	0	9	5	6	8	4	0	0	0	0	1	0	0	0	0	0	0	0	0	0	0
仙台市	0	0	7	2	1	2	1	0	0	0	0	0	0	0	0	0	0	0	0	0	0	0
平塚市	0	2	1	8	0	1	4	7	0	0	0	0	0	0	0	0	0	0	0	0	0	0
横浜市	0	1	1	2	0	3	1	0	0	0	0	0	1	0	0	0	0	0	0	0	0	0
川崎市	0	1	2	0	0	3	1	0	0	0	0	0	0	0	0	0	0	0	0	0	0	0
名古屋市	0	1	7	3	3	1	1	0	0	0	0	0	0	0	0	0	0	0	0	0	0	0
京都市	1	1	0	3	0	2	0	0	0	0	0	0	0	0	0	0	0	0	0	0	1	0
大阪市	1	0	5	0	0	0	0	0	0	0	0	0	0	0	0	0	0	0	0	0	4	0
神戸市	0	1	4	0	0	3	1	1	0	0	0	1	0	0	0	0	0	0	0	0	1	0
広島市	0	1	5	1	3	3	0	0	0	0	0	0	0	0	0	0	0	0	0	0	0	0
福岡市	0	1	13	5	1	1	1	1	0	0	0	0	0	0	0	0	0	1	0	0	0	0
北九州市	0	0	9	6	1	2	0	0	0	0	0	0	1	0	0	0	0	0	0	0	0	0
合計	16	24	563	189	228	258	178	178	0	2	12	8	13	6	18	8	2	39	24	20	64	20

都道府県・市

看護体制等の取得状況(運営形態別)

病院区分	2対1	2.5対1	3対1	3.5対1	4対1	5対1	6対1	特3類	特2類	特1類I	特1類II	精神特2類	精神特1類I	精神特1類II	その他I種	その他II種	その他III種	精神その他1種	精神その他2種	精神その他3種	その他	非該当不明
大学病院	12	18	53	1	0	0	0	0	0	0	0	0	0	0	0	0	0	0	0	0	0	0
国立病院	0	1	34	1	2	0	0	0	0	0	0	0	0	0	0	0	0	0	0	0	6	4
都道府県立病院	2	2	63	3	0	0	1	0	0	2	0	2	1	0	0	0	0	0	0	0	1	2
指定病院	2	1	313	145	165	176	97	0	1	5	0	4	9	4	9	3	2	21	11	8	44	6
非指定病院	0	2	100	39	61	82	80	0	0	5	0	2	3	2	9	5	0	18	12	11	32	10
合計	16	24	563	189	228	258	178	2	2	12	0	8	13	6	18	8	2	39	24	20	84	20

在院患者数・保護室使用状況

	措置		医療保護		任意		その他		合計		保護室の 利用者数											
	8以上	個別	8以上	個別	8以上	個別	8以上	個別	8以上	個別												
北海道	12	74	97	496	2,494	4,832	1,757	4,116	10,705	324	17	5,654	2,074	5,949	13,687	186						
青森	0	3	15	173	841	1,359	597	1,409	3,365	69	6	1,601	727	1,973	4,301	55						
岩手	2	43	52	113	873	1,366	331	2,000	2,697	4	0	1,495	390	2,830	4,705	43						
宮城	1	2	15	97	136	428	661	1,123	2,635	42	1	1,263	592	1,502	3,357	28						
秋田	0	1	26	100	695	1,331	581	1,535	3,447	0	0	1,431	672	2,256	4,359	40						
山形	3	3	12	133	470	732	465	732	2,465	6	7	1,593	339	1,222	3,154	48						
福島	0	2	67	340	1,392	1,876	2,204	568	2,949	60	8	2,604	714	4,441	7,759	90						
茨城	0	7	64	86	1,070	1,222	1,495	987	3,607	42	2	1,623	1,062	4,743	7,428	157						
栃木	7	8	75	485	253	1,152	1,561	382	1,140	80	10	2,133	653	2,375	5,161	109						
群馬	15	3	92	509	1,778	1,908	260	1,129	3,297	0	0	2,432	383	2,370	5,185	108						
埼玉	3	6	224	288	3,343	4,007	2,510	845	3,957	332	0	3,321	1,139	7,525	11,885	188						
千葉	2	7	34	620	1,739	3,166	2,823	2,060	6,939	1	0	3,446	2,874	3,829	10,149	347						
東京	9	183	201	857	4,221	6,087	7,489	3,524	17,017	242	43	8,597	4,585	10,537	23,719	509						
神奈川	0	2	39	450	1,850	2,534	1,316	505	2,084	3,905	3	1,768	741	3,975	6,484	136						
新潟	0	2	33	508	1,711	1,856	2,336	233	1,897	4,466	14	1	15	2,858	406	3,787	7,051	94				
富山	0	1	31	114	66	1,081	1,261	705	249	1,052	0	0	819	316	2,164	3,299	54					
石川	0	2	23	113	25	1,116	866	244	1,526	2,636	0	0	984	359	2,434	3,777	73					
福井	0	0	22	12	39	275	326	697	870	1,865	0	0	709	337	1,167	2,213	22					
山梨	0	0	24	133	66	522	731	841	230	563	0	1	974	297	1,119	2,390	40					
長野	16	16	56	88	647	1,082	1,821	193	634	1,456	13	13	2,090	845	2,159	5,094	97					
岐阜	6	1	102	109	168	17	749	1,370	1,550	3,083	0	0	1,544	181	2,403	4,128	93					
静岡	0	10	61	139	249	1,391	1,779	1,591	964	2,285	4,840	0	1	1,730	1,223	3,738	6,691	181				
愛知	0	2	110	122	132	2,005	2,259	2,181	811	6,038	6,038	252	270	2,855	951	5,165	8,671	209				
三重	9	2	53	64	214	85	632	931	1,786	482	1,704	3,972	26	2,035	569	2,400	5,004	73				
滋賀	10	3	51	70	109	103	425	637	429	332	691	1,452	0	10	548	444	1,177	2,169	30			
京都	1	3	11	15	185	144	324	653	915	1,440	482	1,807	0	0	1,101	547	827	2,475	34			
大阪	3	10	45	58	550	2,562	2,086	5,198	3,909	6,374	2,814	13,097	197	2	283	482	4,659	8,948	288			
兵庫	10	9	96	115	401	193	1,851	2,445	1,690	317	3,085	5,092	5	32	7	44	2,106	551	5,038	7,696	199	
奈良	0	8	16	24	99	303	552	954	392	373	771	1,536	0	2	551	140	491	1,339	2,569	41		
和歌山	3	6	12	21	118	79	261	458	57	162	538	1,257	57	0	688	247	849	1,784	3,504	44		
鳥取	0	5	19	24	165	75	512	752	919	279	409	1,607	164	12	17	193	1,248	371	957	2,576	78	
島根	0	1	24	25	410	59	922	1,391	2,267	439	1,111	3,817	66	21	35	122	2,743	520	2,092	5,355	108	
岡山	3	10	47	60	339	1,113	1,679	1,623	919	1,914	4,456	47	0	5	52	1,900	1,268	3,079	6,247	140		
広島	14	15	84	113	456	112	1,933	2,501	1,072	158	2,270	3,500	13	1	14	1,555	285	4,288	6,128	217		
山口	1	0	40	41	269	138	711	1,118	1,171	457	1,394	3,022	0	0	2	1,443	595	2,145	4,183	155		
徳島	0	2	6	8	62	124	382	588	1,043	832	1,400	3,275	5	2	7	1,110	960	1,788	3,858	84		
香川	4	18	59	81	344	387	1,002	1,783	943	501	1,434	2,878	11	0	12	1,302	907	2,495	4,704	179		
愛媛	0	0	21	124	474	30	708	862	1,371	76	1,126	2,573	21	1	0	1,516	106	1,917	3,539	96		
高知	5	10	159	174	231	2,555	3,260	3,472	921	4,791	9,184	389	22	48	459	4,340	1,184	7,553	13,077	272		
福岡	3	8	72	83	189	83	657	929	1,799	380	918	3,097	94	6	23	2,085	477	1,670	4,232	107		
佐賀	1	6	60	67	176	327	1,030	1,533	1,767	1,612	2,951	6,330	25	12	8	1,969	1,957	4,049	7,975	187		
長崎	2	25	48	75	635	759	1,745	3,139	1,705	1,330	2,316	5,351	0	0	0	2,342	2,114	4,109	8,565	207		
熊本	0	16	93	111	168	288	1,138	1,594	745	841	2,134	3,202	0	0	0	915	1,145	3,365	5,425	148		
大分	0	1	17	18	48	62	1,287	1,397	1,397	545	1,076	6,611	11	0	6	17	2,895	1,368	5,675	9,738	329	
宮崎	0	19	138	162	482	310	2,156	2,948	2,197	1,039	3,375	6,611	11	0	5	45	1,546	375	3,849	5,770	102	
鹿児島	0	1	44	45	209	1,112	796	1,112	2,667	742	2,500	4,202	103	0	6	17	2,895	1,368	5,675	9,738	329	
沖縄	0	1	57	58	299	238	1,511	2,048	2,289	521	1,732	4,248	239	2	0	12	2,887	654	1,916	5,457	77	
札幌市	0	1	66	67	298	261	1,036	1,595	1,062	510	1,380	2,952	2	0	2	362	2,827	962	3,361	7,150	121	
仙台市	0	1	338	88	348	774	2,123	469	291	181	238	1,149	2	0	2	838	306	443	1,587	2,719	27	
仙台市	0	3	13	16	57	82	553	692	450	107	118	675	24	0	24	531	192	684	1,407	49		
千葉市	0	11	31	42	211	297	1,493	2,001	774	345	1,278	2,397	2	0	2	917	653	2,802	4,442	128		
千葉市	0	0	9	9	320	342	300	84	553	937	89	0	0	0	317	89	882	1,288	30			
川崎市	0	1	66	67	298	261	1,036	1,595	1,062	510	1,380	2,952	2	0	2	1,362	772	2,482	4,616	119		
名古屋市	0	1	74	10	123	88	348	774	2,123	469	291	1,149	2	0	1	2,461	559	649	3,669	36		
京都市	0	1	1	1	13	13	5	19	79	121	38	238	0	1	1	80	136	43	259	2		
大阪市	0	7	28	35	285	288	623	1,196	727	631	946	2,304	4	1	5	1,016	927	1,597	3,540	90		
神戸市	0	9	53	62	152	43	549	744	676	91	1,003	1,770	45	0	1	46	873	143	1,606	2,622	104	
広島市	0	3	25	28	122	21	855	988	1,034	74	1,260	2,868	8	0	30	38	1,164	98	2,670	3,932	99	
福岡市	2	9	37	48	82	124	381	587	1,197	599	1,465	3,261	0	0	1,281	732	1,883	3,896	58			
北九州市	154	336	2,982	3,472	14,597	13,263	63,839	91,699	92,874	40,032	100,603	233,509	3,011	214	1,025	4,250	110,636	53,845	168,449	332,930	7,015	
合計																						

都道府県・市

在院患者数・保護室使用状況(運営形態別)

病 院 区 分	措置			医療保護			任意			その他			合計			保護室の 利用者数					
	8以上	個別	閉鎖	8以上	個別	閉鎖	8以上	個別	閉鎖	8以上	個別	閉鎖	8以上	個別	閉鎖						
																	数	数	数	数	数
大学病院	0	5	27	32	196	282	850	1,328	1,155	703	719	2,577	14	5	1	20	1,365	995	1,597	3,957	98
国立病院	6	1	56	63	315	131	1,560	2,006	1,794	377	1,139	3,310	95	11	188	294	2,210	520	2,943	5,673	268
都道府県立病院	2	30	253	285	1,285	990	3,565	5,840	4,231	881	2,195	7,307	292	16	48	356	5,810	1,917	6,061	13,788	548
指定病院	146	300	2,643	3,089	10,957	9,815	48,651	69,423	65,322	28,191	75,364	168,877	1,065	118	325	1,508	77,490	38,424	126,983	242,897	5,230
非指定病院	0	0	3	3	1,844	2,045	9,213	13,102	20,372	9,890	21,186	51,438	1,545	64	463	2,072	23,761	11,969	30,865	66,815	871
合計	154	336	2,982	3,472	14,597	13,263	63,839	91,899	92,874	40,032	100,603	233,509	3,011	214	1,025	4,250	110,636	53,845	168,449	332,930	7,015

精神病院の在院患者の状況

措置入院

区分	3カ月未満	3カ月以上 6カ月未満	6カ月以上 1年未満	1年以上 5年未満	5年以上 10年未満	10年以上 20年未満	20年以上	合計
20歳未満	15	4	1	5	0	0	0	25
20歳以上40歳未満	276	94	88	187	60	31	6	742
40歳以上65歳未満	301	127	143	357	220	345	903	2,396
65歳以上	31	14	12	33	14	32	173	309
合計	623	239	244	582	294	408	1,082 ^(A)	3,472

医療保護入院

区分	3カ月未満	3カ月以上 6カ月未満	6カ月以上 1年未満	1年以上 5年未満	5年以上 10年未満	10年以上 20年未満	20年以上	合計
20歳未満	576	206	163	132	7	3	4	1,091
20歳以上40歳未満	3,967	1,666	1,693	3,932	1,597	1,425	280	14,560
40歳以上65歳未満	5,378	2,577	3,278	10,834	7,372	10,784	11,977	52,200
65歳以上	3,596	1,875	2,311	6,125	2,624	2,958	4,359	23,848
合計	13,517	6,324	7,445	21,023	11,600	15,170	16,620 ^(B)	91,699

任意入院

区分	3カ月未満	3カ月以上 6カ月未満	6カ月以上 1年未満	1年以上 5年未満	5年以上 10年未満	10年以上 20年未満	20年以上	合計
20歳未満	577	177	115	121	2	1	1	994
20歳以上40歳未満	7,548	2,542	2,670	6,924	3,138	1,819	274	24,915
40歳以上65歳未満	14,684	6,287	8,041	31,435	21,067	22,901	21,167	125,582
65歳以上	10,537	5,779	7,409	25,837	11,588	9,031	11,837 ^(C)	82,018
合計	33,346	14,785	18,235	64,317	35,795	33,752	33,279	233,509

その他入院

区分	3カ月未満	3カ月以上 6カ月未満	6カ月以上 1年未満	1年以上 5年未満	5年以上 10年未満	10年以上 20年未満	20年以上	合計
20歳未満	36	17	21	54	29	27	1	185
20歳以上40歳未満	122	37	50	98	125	222	407	1,061
40歳以上65歳未満	284	87	86	231	134	157	369	1,348
65歳以上	375	175	209	563	225	75	34 ^(D)	1,656
合計	817	316	366	946	513	481	811	4,250

合計

区分	3カ月未満	3カ月以上 6カ月未満	6カ月以上 1年未満	1年以上 5年未満	5年以上 10年未満	10年以上 20年未満	20年以上	合計
20歳未満	1,204	404	300	312	38	31	6	2,295
20歳以上40歳未満	11,913	4,339	4,501	11,141	4,920	3,497	967	41,278
40歳以上65歳未満	20,647	9,078	11,548	42,857	28,793	34,187	34,416	181,526
65歳以上	14,539	7,843	9,941	32,558	14,451	12,096	16,403 ^(E)	107,831
合計	48,303	21,664	26,290	86,868	48,202	49,811	51,792	332,930

入院形態別・年齢区分別入院患者の状況

市区町村	措置入院患者数			医療保送入院患者数			任意入院患者数			その他入院患者数			在宅患者数			合計							
	20歳未満	20～40歳	40～60歳	20歳未満	20～40歳	40～60歳	20歳未満	20～40歳	40～60歳	20歳未満	20～40歳	40～60歳	20歳未満	20～40歳	40～60歳								
	未済	済	以上	未済	済	以上	未済	済	以上	未済	済	以上	未済	済	以上								
北海道	1	11	72	13	97	653	2,494	937	5,273	4,461	10,705	4	87	167	133	391	67	1,377	6,883	5,760	13,687		
青森	0	3	15	0	18	47	184	499	1,511	1,998	3,265	0	9	47	21	77	20	514	2,559	1,208	4,301		
岩手	0	6	38	0	52	184	873	1,411	2,200	3,897	1	66	12	4	83	19	648	2,785	1,293	4,705			
宮城	0	4	11	0	15	352	1,411	266	1,458	900	3,897	9	24	41	9	46	24	414	1,665	1,050	3,357		
秋田	0	5	19	0	27	111	444	470	1,380	3,447	3,447	0	0	0	0	0	23	459	2,234	1,643	4,359		
山形	0	3	15	0	18	101	369	165	1,341	883	2,465	0	0	0	0	0	31	329	1,728	1,066	3,154		
福島	0	14	51	0	69	302	1,148	446	1,911	3,267	5,212	0	1	9	83	93	42	798	4,475	2,444	7,719		
茨城	1	26	39	5	71	246	780	1,722	2,609	3,891	5,089	0	0	7	39	46	42	681	4,717	1,788	7,428		
栃木	0	27	55	7	90	301	1,207	364	1,890	2,770	3,083	0	3	30	65	98	37	694	3,264	1,206	5,161		
群馬	0	16	81	13	110	253	1,153	357	1,778	2,808	3,297	0	0	0	0	0	25	735	3,247	1,778	5,185		
埼玉	0	62	129	42	233	36	750	2,407	814	4,007	7,312	30	184	119	0	333	99	2,156	6,517	3,114	11,885		
千葉	2	18	20	3	43	35	602	706	1,160	3,996	2,107	6,939	0	0	0	0	82	1,411	5,840	2,816	10,149		
東京	7	87	101	6	201	1,239	3,091	1,558	6,087	8,949	5,855	17,017	4	107	185	118	414	364	3,492	12,326	7,537	23,719	
神奈川	2	12	24	2	40	43	474	1,248	769	2,534	1,424	3,905	0	0	2	5	60	1,002	3,224	2,188	6,484		
新潟	0	17	17	1	35	38	282	1,352	863	2,335	1,779	3,622	0	0	0	0	5	60	1,002	3,224	2,188	6,484	
富山	0	3	24	5	32	3	190	728	340	1,261	564	2,006	0	0	0	0	19	409	1,972	909	3,299		
石川	1	1	16	1	25	13	166	581	356	1,116	5	284	0	0	0	0	34	845	3,992	1,720	6,691		
福井	0	3	19	0	22	10	72	174	70	326	3	188	996	0	0	0	0	13	263	1,189	748	2,213	
山梨	0	3	19	2	24	8	99	408	216	731	13	156	911	0	0	0	21	258	1,338	773	2,390		
長野	0	16	66	6	88	12	158	625	286	1,082	33	456	2,243	0	0	0	5	631	2,939	1,479	5,094		
岐阜	0	8	88	13	109	18	156	555	205	934	6	434	1,841	0	0	0	2	24	599	2,484	1,021	4,128	
静岡県	2	19	46	4	71	16	304	1,104	355	1,779	16	622	2,842	0	0	0	1	1	34	945	3,992	1,720	6,691
愛知県	2	27	71	12	112	12	461	1,354	418	2,259	39	936	3,557	128	65	61	270	83	1,552	5,047	1,989	8,671	
三重	0	7	46	11	64	33	184	507	227	931	21	603	2,165	0	0	0	37	86	774	2,424	1,424	5,004	
滋賀	0	10	49	10	70	14	333	150	637	329	3	144	729	0	0	0	10	15	297	1,112	745	2,169	
京都	0	4	10	1	15	2	107	324	200	653	2	173	974	0	0	0	4	284	1,308	879	2,475		
大阪	1	22	32	3	58	39	900	2,999	1,260	5,198	31	1,471	7,228	47	222	166	482	118	2,615	10,426	5,676	18,835	
兵庫県	1	3	59	5	119	16	386	1,518	525	2,449	13	422	2,422	0	0	0	34	44	30	829	4,038	2,799	7,896
奈良	0	3	11	1	13	236	723	523	1,495	4	125	659	0	2	2	8	17	364	1,391	797	2,569		
和歌山	0	1	23	0	24	5	104	617	228	954	5	147	914	0	0	0	10	153	1,554	698	2,514		
鳥取	0	8	13	0	21	8	84	261	105	458	16	121	702	4	4	40	48	24	217	980	563	1,784	
徳島	0	7	16	1	24	5	75	319	353	752	8	181	899	17	4	25	147	183	30	247	1,259	1,040	2,576
香川	0	2	21	0	23	0	208	795	450	1,991	13	386	1,874	1	0	40	81	122	522	2,660	2,077	5,355	
岡山	1	12	42	5	60	10	228	872	569	1,879	8	384	2,285	0	0	23	29	52	191	624	3,232	2,372	6,247
広島	0	9	86	18	113	18	297	1,214	972	2,501	15	308	1,812	0	0	7	14	353	614	3,119	2,362	6,128	
山口	0	1	5	0	6	139	744	229	1,118	871	3,022	0	0	0	0	2	9	470	2,597	1,107	4,183		
愛媛	0	5	41	6	87	103	356	1,067	488	1,733	9	248	1,737	0	0	0	16	355	2,100	1,387	3,858		
高松	0	3	5	0	8	7	103	356	1,067	488	1,733	9	248	1,737	0	0	16	355	2,100	1,387	3,858		
愛媛	0	3	5	0	8	7	103	356	1,067	488	1,733	9	248	1,737	0	0	16	355	2,100	1,387	3,858		
高松	0	3	5	0	8	7	103	356	1,067	488	1,733	9	248	1,737	0	0	16	355	2,100	1,387	3,858		
香川	0	3	5	0	8	7	103	356	1,067	488	1,733	9	248	1,737	0	0	16	355	2,100	1,387	3,858		
岡山	0	3	5	0	8	7	103	356	1,067	488	1,733	9	248	1,737	0	0	16	355	2,100	1,387	3,858		
広島	0	3	5	0	8	7	103	356	1,067	488	1,733	9	248	1,737	0	0	16	355	2,100	1,387	3,858		
山口	0	3	5	0	8	7	103	356	1,067	488	1,733	9	248	1,737	0	0	16	355	2,100	1,387	3,858		
愛媛	0	3	5	0	8	7	103	356	1,067	488	1,733	9	248	1,737	0	0	16	355	2,100	1,387	3,858		
高松	0	3	5	0	8	7	103	356	1,067	488	1,733	9	248	1,737	0	0	16	355	2,100	1,387	3,858		
香川	0	3	5	0	8	7	103	356	1,067	488	1,733	9	248	1,737	0	0	16	355	2,100	1,387	3,858		
岡山	0	3	5	0	8	7	103	356	1,067	488	1,733	9	248	1,737	0	0	16	355	2,100	1,387	3,858		
広島	0	3	5	0	8	7	103	356	1,067	488	1,733	9	248	1,737	0	0	16	355	2,100	1,387	3,858		
山口	0	3	5	0	8	7	103	356	1,067	488	1,733	9	248	1,737	0	0	16	355	2,100	1,387	3,858		
愛媛	0	3	5	0	8	7	103	356	1,067	488	1,733	9	248	1,737	0	0	16	355	2,100	1,387	3,858		
高松	0	3	5	0	8	7	103	356	1,067	488	1,733	9	248	1,737	0	0	16	355	2,100	1,387	3,858		
香川	0	3	5	0	8	7	103	356	1,067	488	1,733	9	248	1,737	0	0	16	355	2,100	1,387	3,858		
岡山	0	3	5	0	8	7	103	356	1,067	488	1,733	9	248	1,737	0	0	16	355	2,100	1,387	3,858		
広島	0	3	5	0	8	7	103	356	1,067	488	1,733	9	248	1,737	0	0	16	355	2,100	1,387	3,858		
山口	0	3	5	0	8	7	103	356	1,067	488	1,733	9	248	1,737	0	0	16	355	2,100	1,387	3,858		
愛媛	0	3	5	0	8	7	103	356	1,067	488	1,733	9	248	1,737	0	0	16	355	2,100	1,387	3,858		
高松	0	3	5	0	8	7	103	356	1,067	488	1,733	9	248	1,737	0	0	16	355	2,100	1,387	3,858		
香川	0	3	5	0	8	7	103	356	1,067	488	1,733	9	248	1,737	0	0	16	355	2,100	1,387	3,858		
岡山	0	3	5	0	8	7	103	356	1,067	488													

精神病院在院患者数(総数)

	症状性を含 む器質性精 神障害(F0)	アルツハイ マー病の病 呆(F00)	血管性痴呆 (F01)	上記以外の 症状性を含 む器質性精 神障害 (F02-09)	精神作用物 質による精 神及び行動 の障害(F1)	アルコール 使用による 精神及び行 動の障害 (F10)	算せし刺 による精神 及び行動の 障害	アルコール、 覚せい剤を 除く精神作 用物質使用 による精神 及び行動の 障害	精神分裂 病、分裂病 型障害及び 器質性障害 (F2)	気分(感情) 障害(F3)	神経症性障 害、ストレス 関連障害お よび身体表 現性障害 (F4)	生理的障害 及び身体部 要因に起因 した行動症 候群(F5)	成人の人格 及び行動の 障害(F6)	精神運滞 (F7)	心理的発達 の障害(F8)	小児期及び 青年期に通 常発症する 行動及び情 緒の障害及 び特定不能 の精神障害 (F9)	その他	合計	
北海道	2,667	245	1,548	874	1,118	1,046	41	31	7,013	1,011	588	37	97	490	13	16	468	169	13,687
青森	591	100	373	118	243	232	24	11	2,753	261	135	14	24	149	8	17	86	20	4,301
岩手	545	160	208	177	318	318	1	21	2,968	255	127	7	24	271	1	5	120	42	4,705
宮城	421	74	202	145	161	152	3	6	2,089	421	74	6	14	104	1	0	115	36	3,357
秋田	819	177	509	133	255	245	0	10	2,398	352	165	14	34	109	0	3	111	34	4,359
山形	459	76	259	124	130	125	0	5	1,887	286	179	3	14	149	1	5	59	22	3,154
福島	1,216	185	630	401	369	355	5	9	4,620	512	154	8	47	390	4	58	266	115	7,759
茨城	658	64	364	230	296	296	18	36	3,372	344	86	2	18	259	9	13	151	166	7,428
栃木	334	68	126	140	169	140	20	9	3,658	338	77	7	15	192	1	5	195	104	5,161
群馬	451	115	173	163	231	214	5	12	3,757	238	193	11	15	139	6	3	99	42	5,185
埼玉	1,641	336	648	657	440	391	23	26	7,991	744	305	39	66	228	8	5	234	184	11,865
千葉	1,224	321	401	502	627	587	23	17	6,922	625	262	34	64	123	29	8	132	49	10,149
東京	2,844	878	1,148	818	1,189	1,002	88	99	15,399	1,823	391	76	204	626	44	177	401	343	23,719
神奈川	1,329	269	618	442	435	395	16	24	3,769	456	170	11	23	81	7	11	106	76	6,484
新潟	1,312	394	604	314	280	267	1	12	3,866	633	181	11	76	377	0	6	188	121	7,051
富山	374	83	160	131	127	99	0	28	2,214	204	145	5	37	103	0	0	66	24	3,299
石川	685	251	275	159	86	82	3	1	2,367	204	71	15	24	122	1	1	114	87	3,777
福井	329	102	106	121	92	73	1	18	1,367	115	21	21	16	26	0	0	47	26	2,213
山梨	218	50	63	105	97	90	3	4	1,521	90	57	2	6	289	0	25	51	34	2,390
長野	366	61	79	226	311	303	6	2	3,433	351	255	51	26	97	0	6	141	57	5,094
岐阜	285	38	186	61	197	141	4	4	2,977	143	143	3	43	161	5	14	119	32	4,128
静岡	482	111	154	227	456	410	23	23	4,562	468	275	11	47	157	2	1	107	112	6,691
愛知	736	86	340	310	629	585	18	26	5,564	523	296	11	63	436	39	7	209	158	8,671
三重	331	98	103	130	222	207	8	7	3,392	255	162	132	175	13	29	2	18	50	5,004
滋賀	311	77	152	82	85	75	3	7	1,274	208	105	2	8	63	2	2	61	56	2,169
京都	375	88	207	79	64	40	4	16	1,685	175	52	1	8	63	1	7	42	2	2,475
大阪	2,818	706	949	1,163	1,405	1,213	128	64	12,294	933	264	20	98	392	34	18	254	305	18,835
兵庫	1,424	286	660	478	276	239	17	20	4,714	399	191	7	45	250	2	23	179	186	7,696
奈良	323	41	158	124	102	102	7	14	1,718	203	81	5	28	88	0	13	28	25	2,569
和歌山	86	25	17	44	77	66	1	10	2,051	108	11	1	11	105	1	0	26	10	2,514
鳥取	245	47	102	96	113	110	1	2	1,147	121	68	9	16	35	0	0	21	9	1,764
徳島	572	183	221	168	111	94	3	14	1,426	192	85	2	12	70	0	16	28	61	2,576
岡山	1,029	168	671	190	291	275	6	10	3,098	361	197	10	32	154	6	0	83	94	5,355
広島	1,108	333	429	346	600	575	13	12	3,573	385	170	16	16	250	15	14	132	68	6,128
山口	1,247	254	633	360	365	349	11	5	3,740	240	106	3	102	174	16	6	86	6	4,183
徳島	286	51	102	133	226	212	7	7	2,084	84	84	2	14	154	6	38	80	53	4,183
香川	576	94	254	228	254	229	15	10	2,438	192	86	19	26	104	0	2	83	78	3,858
愛媛	597	216	153	228	245	222	15	8	3,241	205	93	4	21	153	2	12	81	50	4,704
高知	544	146	251	147	348	320	11	11	2,148	129	60	6	18	149	1	11	81	44	3,539
福岡	2,297	348	1,287	632	1,106	922	112	72	7,085	291	277	77	230	561	8	21	308	393	13,077
佐賀	937	350	424	163	211	188	7	6	2,253	242	90	122	33	101	3	3	84	156	4,232
長門	1,346	286	665	395	611	594	6	11	4,662	420	113	3	76	439	1	10	172	102	7,975
熊本	1,598	340	815	443	388	451	21	16	5,148	305	148	19	35	429	4	19	232	140	8,565
大分	1,089	331	526	232	355	334	2	19	3,368	258	76	12	12	125	3	8	114	0	5,425
宮崎	1,242	225	720	297	408	390	3	15	3,096	270	88	6	15	337	1	9	142	156	5,770
鹿児島	1,532	394	843	295	463	441	3	19	5,946	602	101	34	48	414	10	60	307	219	9,798
沖縄	1,090	237	517	336	250	235	0	15	3,737	157	45	4	9	27	0	0	50	95	5,457
札幌市	934	185	408	341	577	500	36	41	3,925	692	246	27	7	395	24	8	191	84	7,150
仙台市	285	39	169	77	171	72	66	5	918	11	57	3	7	27	3	3	42	1	1,567
宇都宮市	89	10	28	51	74	31	29	14	1,050	63	40	2	4	21	3	2	49	11	1,407
千葉市	521	93	244	184	283	237	31	15	2,866	282	147	2	42	67	2	19	120	81	4,442
川崎市	78	22	28	28	32	19	1	12	963	97	68	0	16	10	9	0	12	3	1,289
名古屋市	329	24	120	165	341	332	1	8	3,400	236	65	0	25	79	13	8	75	25	4,616
京都市	1,470	553	803	114	171	157	4	10	1,564	189	76	8	23	43	1	5	67	52	3,669
大阪市	11	0	0	0	0	0	0	0	117	80	27	0	9	0	0	0	3	8	259
神戸市	333	41	90	202	333	299	16	18	2,293	188	80	20	6	87	5	2	66	117	3,540
広島市	279	62	127	90	211	171	22	18	1,711	169	52	13	35	82	1	6	44	23	2,622
福岡市	654	146	350	158	282	214	4	10	2,245	282	145	10	70	177	5	27	47	40	3,932
北九州市	771	214	447	110	300	289	8	3	2,061	252	120	16	69	138	0	0	70	99	3,896
合計	48,723	10,960	22,847	14,916	19,580	17,735	867	978	207,958	20,447	8,424	928	2,262	11,043	371	727	7,188	5,279	332,930

精神病院在院患者数(総数)

	症状性を含む器質性精神障害(F0)	アルツハイマー病の病巣(F00)	血管性痴呆(F01)	上記以外の症状性を含む器質性精神障害(F02-09)	精神作用物質による精神及び行動の障害(F1)	アルコールによる精神及び行動の障害(F10)	覚せい剤による精神及び行動の障害	覚せい剤を除く精神作用物質使用による精神及び行動の障害	アルコール、覚せい剤を除く精神作用物質使用による精神及び行動の障害	精神分裂病、分裂病、器質性及び妄想性障害(F2)	気分(感情)障害(F3)	神経症性障害、ストレス関連障害および身体表現性障害(F4)	生理的障害及び身体障害要因に関連した行動症候群(F5)	成人の人格及び行動の障害(F6)	精神遅滞(F7)	心理的発達障害(F8)	小児期及び青年期に通常発症する行動及び情緒の障害及び特定不能の精神障害(F9)	てんかん	その他	合計
北海道	0	0	0	0	1	0	0	0	1	31	5	14	3	1	3	0	7	2	0	67
青森	0	0	0	0	0	0	0	0	0	11	1	2	0	1	2	0	2	0	0	20
岩手	0	0	0	0	0	0	0	0	0	11	0	1	0	0	1	1	2	0	0	17
宮城	0	0	0	0	3	0	0	0	2	15	0	1	0	0	0	0	0	8	0	27
秋田	0	0	0	0	0	0	0	0	0	12	0	6	1	0	3	0	1	0	0	23
山形	1	0	0	1	0	0	0	0	0	18	0	1	0	2	2	0	0	0	1	31
福島	0	0	0	0	1	0	0	0	1	25	4	7	1	1	3	0	1	1	0	43
茨城	0	0	0	0	1	0	0	0	0	29	3	2	0	0	1	0	5	0	0	42
栃木	0	0	0	0	0	0	0	0	0	16	2	5	0	2	4	0	2	2	4	37
群馬	0	0	0	30	1	0	0	0	1	12	3	6	1	0	1	0	1	0	0	25
埼玉	30	0	0	0	2	0	0	0	1	44	1	9	1	1	1	1	1	1	1	98
千葉	2	0	0	1	0	0	0	0	0	29	5	18	10	6	2	1	7	1	0	82
東京	1	0	0	1	0	0	0	0	0	176	12	86	13	4	10	20	13	7	22	364
神奈川	0	0	0	0	1	0	0	0	1	21	4	18	2	1	1	4	5	2	1	60
新潟	0	0	0	0	0	0	0	0	0	23	0	15	1	0	4	0	0	0	0	52
富山	0	0	0	0	0	0	0	0	0	2	2	3	0	2	0	0	0	1	4	9
石川	0	0	0	0	0	0	0	0	0	7	2	4	2	1	0	1	1	0	2	19
福井	0	0	0	0	0	0	0	0	0	8	0	2	1	0	0	0	0	1	1	13
山梨	1	0	0	0	0	0	0	0	0	10	0	6	0	0	0	0	0	0	2	22
長野	0	0	0	0	0	0	0	0	0	31	1	7	0	2	0	0	3	0	1	45
岐阜	0	0	0	0	0	0	0	0	0	12	0	0	0	0	0	1	1	0	0	23
静岡	0	0	0	0	2	0	0	0	2	15	0	10	1	1	0	1	1	0	0	34
愛知	0	0	0	0	0	0	0	0	0	28	6	18	1	2	17	4	3	0	3	83
三重	0	0	0	0	2	0	0	0	2	26	1	9	3	2	4	12	27	1	3	90
滋賀	0	0	0	0	0	0	0	0	0	11	2	1	0	0	0	0	1	0	0	15
京都	0	0	0	0	0	0	0	0	0	1	1	1	0	0	0	0	0	0	0	4
大阪	25	0	0	25	3	1	1	1	2	35	4	17	3	1	4	6	15	1	7	118
兵庫	0	0	0	0	0	0	0	0	0	3	3	3	2	0	4	0	2	0	2	30
奈良	0	0	0	0	1	0	0	0	1	10	2	1	1	0	1	0	2	0	0	17
和歌山	0	0	0	0	0	0	0	0	0	5	1	0	0	0	1	0	1	0	0	11
鳥取	0	0	0	0	0	0	0	0	0	3	3	3	1	0	1	0	1	0	0	17
徳島	0	0	0	0	0	0	0	0	0	9	3	3	1	0	1	0	0	0	0	30
香川	0	0	0	0	1	0	0	0	0	4	2	2	0	0	0	0	14	0	0	21
岡山	0	0	0	0	0	0	0	0	0	14	0	3	4	0	0	0	0	0	0	21
広島	0	0	0	0	0	0	0	0	0	8	1	3	1	2	3	0	0	0	0	18
山口	1	0	0	1	0	0	0	0	0	17	2	3	3	2	3	0	3	0	1	33
徳島	0	0	0	0	1	0	0	0	0	6	0	2	0	0	0	0	1	0	0	9
香川	0	0	0	0	0	0	0	0	0	9	0	0	0	1	0	0	0	0	0	16
愛媛	0	0	0	0	3	1	0	0	2	15	0	4	1	0	1	0	1	1	0	24
高知	0	0	0	0	1	0	0	0	0	5	0	0	1	0	0	0	0	0	0	8
福岡	0	0	0	0	5	0	0	0	5	32	4	14	1	4	5	1	3	2	6	77
佐賀	0	0	0	0	1	0	0	0	1	12	2	5	2	1	2	0	2	0	1	26
長崎	2	0	0	2	0	0	0	0	0	12	2	1	0	0	1	0	0	0	0	18
熊本	0	0	0	0	1	0	0	0	1	15	1	8	0	0	1	0	1	0	0	27
大分	0	0	0	0	0	0	0	0	0	4	4	3	0	0	0	1	2	0	0	27
宮崎	0	0	0	0	0	0	0	0	0	10	1	4	0	0	0	1	2	0	0	27
鹿児島	0	0	0	0	0	0	0	0	0	10	1	2	0	1	4	0	1	0	4	24
沖縄	0	0	0	0	0	0	0	0	0	13	1	3	0	1	2	1	1	1	1	24
札幌市	1	0	0	1	2	1	0	0	2	23	6	11	5	0	15	2	2	5	19	91
仙台市	1	0	0	0	0	0	0	0	0	5	0	0	2	0	0	1	1	0	0	13
仙台市	2	0	0	2	0	0	0	0	0	13	0	5	1	0	1	3	2	0	0	27
仙台市	0	0	0	0	0	0	0	0	0	21	0	18	0	1	1	2	19	1	2	66
仙台市	1	0	0	1	0	0	0	0	0	4	2	2	0	0	0	0	0	0	0	9
仙台市	0	0	0	0	1	0	0	0	0	16	1	1	0	0	0	0	0	0	0	21
仙台市	0	0	0	0	1	0	0	0	1	3	0	2	2	0	0	1	0	0	0	9
仙台市	0	0	0	0	0	0	0	0	0	6	2	3	4	0	0	0	0	0	0	23
仙台市	0	0	0	0	1	0	0	0	1	14	1	1	1	0	2	0	1	0	2	22
仙台市	0	0	0	0	1	0	0	0	1	17	3	2	2	4	1	0	1	1	4	36
仙台市	0	0	0	0	1	0	0	0	1	8	0	4	1	1	1	0	3	0	0	19
仙台市	1	0	0	1	1	0	0	0	0	4	1	1	1	0	2	0	0	0	3	13
仙台市	0	0	0	0	0	0	0	0	0	1.037	120	394	74	48	121	64	161	108	2.284	
合計	69	0	1	68	45	2	8	35	1.037	1.037	120	394	74	48	121	64	161	108	2.284	

精神病院在院患者数(総数)

	症状性を含む器質性精神障害(F0)	アルツハイマー病の痴呆(F00)	血管性痴呆(F01)	上記以外の症状性器質性精神障害(F02-09)	精神作用物質による精神及び行動の障害(F1)	アルコール使用による精神及び行動の障害(F10)	真性狂による精神及び行動の障害	アルコール、薬物、除く精神作用物質使用による精神及び行動の障害	精神分裂症、分裂病、妄想性障害、器質性障害(F2)	気分(感情)障害(F3)	神経症性障害、ストレス関連障害および身体表現性障害(F4)	生理的障害及び身体原因に起因した行動症候群(F5)	成人の人格及び行動の障害(F6)	精神遅滞(F7)	心理的発達障害(F8)	小児期及び青年期に発症する行動及び情緒的障害及び特定の精神障害(F9)	その他	合計
北海道	358	36	107	215	676	644	18	14	4,593	427	232	15	52	309	4	276	58	7,004
青森	95	17	42	36	159	159	0	10	1,861	136	232	11	9	105	3	12	70	2,561
岩手	125	20	29	76	219	205	1	13	2,002	123	62	1	12	138	0	1	81	2,790
宮城	62	4	19	39	93	91	0	2	1,408	141	30	2	3	58	0	0	66	1,872
秋田	96	20	34	42	149	141	0	8	1,578	156	73	6	14	102	0	2	84	2,278
山形	76	12	26	38	96	92	0	4	1,257	126	46	0	7	65	0	4	45	1,728
福島	182	29	68	85	233	226	4	3	3,101	232	75	2	23	256	0	23	177	4,336
茨城	129	9	44	76	220	197	11	12	3,779	202	43	1	5	170	0	2	116	4,717
栃木	75	3	11	64	92	82	6	2	2,497	234	29	0	18	126	0	0	133	3,264
群馬	125	17	38	70	136	121	145	7	2,571	121	91	4	7	91	0	0	66	3,240
埼玉	323	30	57	236	274	260	5	9	5,009	365	137	5	26	128	6	1	163	6,517
千葉	280	36	55	189	412	389	5	5	4,589	310	107	6	15	69	18	1	81	5,911
東京	470	94	106	270	724	656	32	36	9,071	893	229	18	69	375	12	72	245	12,326
神奈川	245	33	88	124	282	264	7	5	2,642	220	72	7	10	43	1	1	64	3,234
新潟	164	27	64	73	174	164	0	9	2,642	324	73	6	35	238	0	4	137	3,859
富山	67	8	17	42	61	50	0	11	1,531	101	61	1	18	70	0	0	47	1,972
石川	88	26	27	35	53	51	0	0	1,544	84	27	5	12	76	0	0	75	2,009
福井	33	5	3	25	67	51	1	14	906	75	61	5	7	14	0	0	28	1,209
山梨	45	10	4	31	60	56	3	1	974	43	18	1	2	138	0	17	36	1,349
長野	42	7	7	28	222	217	3	2	2,141	191	126	2	12	53	0	2	84	2,494
岐阜	51	9	17	25	101	99	1	1	1,918	98	81	1	17	109	0	6	91	2,539
静岡	102	8	17	77	259	260	9	10	2,962	242	124	4	28	101	1	1	65	3,992
愛知	151	22	43	86	437	423	8	6	3,606	262	146	4	35	193	12	1	139	67,505
三重	36	7	4	25	137	133	2	2	2,084	124	67	26	11	89	1	0	86	2,780
滋賀	51	13	15	23	46	44	2	0	765	85	44	4	4	40	0	0	42	1,108
京都	57	7	20	30	26	21	6	1	1,039	89	24	1	2	40	1	3	24	1,308
大阪	620	87	129	404	969	830	60	19	7,708	482	110	13	29	214	17	1	142	10,426
奈良	195	28	52	115	170	151	9	10	1,289	182	96	2	21	128	100	14	100	4,038
和歌山	39	9	7	23	61	56	2	3	1,080	92	48	2	10	48	0	7	18	1,389
徳島	30	0	4	26	46	44	0	2	1,315	46	13	2	3	73	0	0	19	1,551
香取	38	8	8	22	75	75	0	0	751	49	22	4	10	22	0	0	13	791
鳥取	42	3	7	32	65	54	2	9	955	72	36	0	6	45	0	1	20	1,257
岡山	182	18	103	61	195	182	3	10	1,876	146	66	2	12	104	3	0	54	41,271
広島	124	14	88	42	213	213	2	7	2,284	164	31	8	7	133	7	9	77	3,273
山口	121	33	43	45	217	213	3	1	2,385	105	42	1	14	118	9	0	69	3,119
徳島	61	12	10	39	144	138	4	2	2,045	73	45	0	8	112	2	20	53	2,597
香川	68	6	10	52	152	141	6	5	1,607	78	33	7	11	64	0	0	53	2,104
愛媛	103	19	14	70	153	136	13	4	2,142	98	40	2	8	102	0	7	57	3,251
高知	85	12	19	54	208	196	6	6	1,354	53	30	0	10	88	1	8	51	1,902
福岡	272	38	80	154	710	641	49	20	4,442	309	105	31	118	361	4	13	202	11,902
佐賀	84	16	24	44	145	140	4	1	1,431	107	34	7	21	58	0	0	53	2,051
長崎	202	22	55	125	374	362	4	8	2,960	189	38	3	37	282	1	3	108	4,227
熊本	218	40	41	137	316	301	10	5	3,370	115	62	12	18	286	3	5	170	5,846,634
大分	108	24	32	52	253	253	0	12	2,256	104	33	7	7	80	1	4	81	2,946
宮崎	147	17	35	95	272	263	2	7	2,034	131	36	5	7	215	1	6	102	2,965
鹿児島	130	18	49	63	307	296	1	10	3,880	281	41	20	23	249	6	0	205	5,253
沖縄	190	25	67	98	150	150	0	2	2,569	77	16	3	0	19	0	0	29	3,078
札幌市	159	36	49	74	358	323	20	15	2,440	304	95	2	19	192	16	4	100	22,371
仙台市	29	2	13	18	45	44	0	1	531	68	19	0	3	17	0	0	31	751
千葉市	33	0	2	27	34	18	13	3	643	35	11	0	3	9	0	0	29	579
横浜市	120	13	65	42	193	175	11	7	1,725	141	63	0	17	40	0	0	83	2,438
川崎市	27	3	10	14	20	15	1	4	615	49	29	0	4	6	5	0	4	762
名古屋市	100	9	21	70	202	199	0	3	2,201	129	24	0	27	53	7	4	44	5,279,646
京都市	73	12	31	30	88	82	2	4	867	75	24	1	8	20	0	4	40	2,223
大阪市	5	0	0	5	0	0	0	0	40	0	8	0	1	0	0	0	0	111
神戸市	37	10	12	55	206	194	10	2	1,397	104	35	1	0	56	3	0	38	41,195
広島市	37	5	15	17	127	124	7	7	8	1,091	81	2	5	7	0	0	21	1,444
福岡市	101	9	32	60	135	130	2	3	1,354	116	48	3	15	116	0	9	33	12,194
北九州市	102	17	35	50	192	187	5	0	1,387	102	67	13	30	101	0	45	22	2,061
合計	7,453	1,082	2,050	4,321	12,427	11,657	382	388	133,471	9,602	3,587	370	960	6,647	157	277	4,704	181,801

精神病院在院患者数(総数)

症状性を含 む器質性精 神障害(F0)	アルツハイ マー病の疑 呆(F00)	血管性痴呆 (F01)	上記以外の 症状性を含 む器質性精 神障害 (F02-09)	精神作用物 質による精 神及び行動 の障害(F1)	アルコール 使用による 精神及び行 動の障害 (F10)	興奮剤に よる精神及 び行動の障 害	アルコール 薬せい剤を 除く精神作 用物質使用 による精神 及び行動の 障害	精神分裂 病、分裂病 型障害及び 変異性障害 (F2)	気分(感情) 障害(F3)	神経症性障 害、ストレス 関連障害お よび身体表 現性障害 (F4)	生理的障害 及び身体因 要に起因し た行動症 候群(F5)	成人の人格 及び行動の 障害(F6)	精神遅滞 (F7)	心理的発達 の障害(F8)	小児期及び 青年期に過 常発症する 行動及び情 緒の障害及 び特定不能 の精神障害 (F9)	てんかん	その他	合計
2,288	208	1,441	639	377	366	10	1	1,495	507	258	15	11	90	7	1	92	94	5,235
486	83	331	72	60	60	0	0	477	99	32	2	5	24	2	2	4	4	1,202
414	140	179	85	103	99	0	4	523	100	30	2	1	42	0	1	12	10	1,247
356	70	182	104	50	50	0	0	371	164	30	0	5	29	0	0	11	27	1,047
715	156	474	85	91	91	0	0	519	165	59	4	0	52	0	0	17	12	1,640
381	64	233	84	24	24	0	0	382	132	100	0	3	24	0	0	8	12	1,066
1,027	156	562	309	113	112	0	1	861	222	38	2	11	66	2	10	32	78	2,462
522	55	320	147	90	86	0	4	870	100	17	0	5	47	1	0	18	117	1,787
547	65	115	67	55	53	2	0	652	125	22	0	6	36	0	1	36	26	1,206
323	98	134	91	46	45	0	4	623	81	45	1	2	28	0	0	21	13	1,183
1,096	306	591	199	99	95	0	4	1,375	268	88	23	11	36	0	0	27	91	3,114
918	283	346	289	142	140	0	2	1,332	212	72	12	13	19	4	0	14	13	2,751
2,337	780	1,041	516	255	255	4	6	3,738	664	97	6	27	140	5	57	76	125	7,537
1,077	336	530	311	104	103	0	0	731	181	24	4	4	14	0	1	13	29	2,182
1,142	367	540	235	88	87	0	1	764	243	56	0	22	94	0	0	33	35	2,477
300	75	142	83	56	43	0	13	391	81	41	1	12	11	0	0	9	7	909
591	223	248	120	24	24	0	0	483	90	24	3	5	19	0	0	23	25	1,287
294	97	103	94	24	21	0	3	274	73	27	5	5	7	0	0	10	8	727
171	40	58	73	27	27	0	0	367	35	19	0	1	11	0	7	8	12	760
320	54	72	828	66	66	0	0	828	126	56	14	3	29	0	0	29	10	1,481
230	29	169	32	32	32	0	0	596	77	27	0	10	23	0	1	14	7	1,017
381	103	136	142	81	78	1	2	927	167	3	3	9	19	0	0	28	30	1,720
575	64	297	214	142	141	0	1	877	172	57	5	10	44	3	1	38	65	1,989
255	64	137	101	58	57	1	0	782	92	34	5	13	52	0	0	28	56	1,411
313	82	186	45	29	27	0	2	305	88	25	0	0	8	1	0	12	22	745
1,975	618	819	538	300	288	4	8	2,744	337	66	4	38	78	6	0	39	89	5,676
1,215	259	608	349	86	84	1	1	1,110	159	52	3	4	56	0	4	45	62	2,799
281	31	151	99	22	22	0	0	369	11	2	0	3	16	0	4	6	3	800
51	25	13	13	20	17	0	3	548	49	7	0	1	18	0	1	5	3	705
205	39	93	73	33	32	1	1	242	36	27	0	3	4	0	0	7	1	558
527	179	214	134	40	37	0	3	272	91	36	2	3	17	0	0	7	43	1,038
835	150	567	118	71	70	0	0	765	170	66	0	9	32	0	0	17	48	2,013
978	311	415	252	155	151	2	2	843	190	25	5	2	51	2	4	26	60	2,340
1,116	220	590	306	127	123	3	1	861	113	34	2	10	35	0	0	12	52	2,362
222	39	92	91	63	63	0	0	686	63	30	0	1	14	0	1	15	10	1,107
505	88	243	174	82	78	0	0	563	96	41	8	7	29	0	2	14	38	1,385
484	187	139	148	84	82	4	0	77	77	23	1	5	34	0	2	14	9	1,488
456	134	232	90	114	110	1	3	599	63	23	1	2	42	0	2	23	30	1,356
1,983	310	1,207	466	239	228	3	8	1,641	351	115	37	62	121	1	5	61	252	4,868
845	334	400	111	56	49	0	1	468	104	30	39	10	19	0	1	14	94	1,694
1,126	263	610	253	207	207	0	0	1,186	186	0	0	25	115	0	2	42	69	3,015
1,369	299	774	296	124	122	2	0	1,256	167	44	5	15	94	1	9	50	67	3,201
979	307	494	178	72	68	0	4	773	118	28	4	2	26	0	1	25	0	2,028
1,089	208	684	197	111	107	0	4	738	114	34	0	5	67	0	0	28	106	2,292
1,400	375	793	232	127	124	0	3	1,395	274	32	10	8	90	2	0	58	124	3,520
884	211	448	225	67	65	0	2	515	64	20	1	1	3	0	0	16	64	1,634
755	149	359	247	159	155	0	4	800	299	93	3	4	32	1	1	23	8	2,178
250	37	156	57	11	8	0	3	236	77	16	1	1	5	0	0	0	0	605
56	10	26	20	4	4	0	0	239	18	12	0	0	1	0	7	5	342	
399	80	178	141	55	53	0	0	608	107	22	0	0	8	0	0	22	7	1,237
49	19	18	12	6	19	0	2	163	24	0	0	7	3	0	0	3	0	278
223	15	88	110	87	87	0	0	637	78	14	0	10	3	1	3	10	9	1,082
1,394	541	772	81	47	45	2	0	463	95	19	1	5	15	0	0	18	12	2,069
5	1	0	0	0	0	0	0	13	26	0	0	0	0	0	0	0	0	47
252	31	78	143	99	90	1	7	496	65	17	16	2	16	0	0	17	57	1,036
240	57	112	290	40	40	0	1	290	62	15	2	2	19	0	0	8	6	695
546	137	318	91	71	68	1	2	567	130	51	1	31	41	1	12	11	27	1,480
665	197	412	56	92	92	0	1	426	121	32	3	31	18	0	0	20	73	1,482
40,409	9,859	20,779	9,771	5,180	4,970	49	131	44,282	8,224	2,470	263	529	2,296	44	147	1,301	2,358	107,483

6 5 歳以上(総数)

精神病院在院患者数(総数)

	症状性を含 む器質性精 神障害(F0)	アルツハイ マー病の知 見(F00)	血管性痴呆 (F1011)	上記以外の 症状性を含 む器質性精 神障害 (F02-09)	精神作用物 質による構 造的及び行 動の障害(F1)	アルコール 使用による 精神及び行 動の障害 (F10)	覚せい剤に よる精神及 び行動の障 害	アルコール、 覚せい剤を 除く精神作 用物質使用 による精神 及び行動の 障害	精神分裂 病、分裂病 、器質性精 神障害及び 器質性精神 障害(F2)	気分(感情) 障害(F3)	神経症性障 害、ストレス 関連障害お よび身体表 現性障害 (F4)	生理的障害 及び身体因 子による行 動障害(F5)	成人の人格 及び行動の 障害(F6)	精神遅滞 (F7)	心理的発達 の障害(F8)	小児期及び 青年期に通 常発達する 行動及び情 緒の障害及 び特定不能 の精神障害 (F9)	てんかん	その他	合計
北海道	1	0	1	0	2	0	2	0	84	2	0	0	0	2	0	0	6	0	97
青森	0	0	0	0	1	0	0	1	17	0	0	0	0	0	0	0	0	0	18
岩手	0	0	0	0	2	2	0	0	46	2	1	0	1	0	0	0	0	0	52
宮城	0	0	0	0	0	0	0	0	13	0	0	0	0	0	0	0	2	0	15
秋田	1	0	0	0	0	0	0	0	23	0	0	0	0	0	0	0	3	0	27
山形	1	0	0	1	1	1	0	0	14	1	0	0	1	0	0	0	0	0	18
福島	0	0	0	0	1	1	0	0	58	2	0	0	2	5	0	0	1	0	69
茨城	0	0	0	0	1	1	4	2	58	3	0	0	1	1	0	0	1	0	71
栃木	1	0	0	3	5	2	3	1	76	3	1	1	1	1	0	0	1	0	90
群馬	4	1	0	3	5	2	2	1	95	0	0	0	2	3	0	0	1	0	110
埼玉	21	0	1	1	9	5	4	0	195	5	2	0	0	10	0	0	10	0	233
千葉	2	0	0	2	3	2	1	0	36	0	0	0	0	0	0	0	1	1	43
東京	1	0	0	1	18	7	9	2	151	18	1	0	3	1	0	2	1	5	201
神奈川	1	0	0	1	1	0	0	1	33	2	0	0	2	0	0	0	1	0	40
新潟	0	0	0	0	1	1	0	0	28	2	0	0	3	1	0	0	0	0	35
富山	0	0	0	0	0	0	0	0	23	0	0	0	0	6	0	0	0	0	32
石川	0	0	0	0	2	1	1	0	21	2	0	0	0	1	0	0	0	0	25
福井	0	0	0	0	0	0	0	0	21	0	0	0	0	1	0	0	0	0	22
山梨	0	0	0	0	4	3	0	0	15	0	0	0	1	3	0	0	1	0	24
長野	0	0	0	0	5	3	2	0	79	1	0	0	0	2	0	0	0	0	88
岐阜	0	0	0	0	2	0	1	1	103	0	0	0	1	0	0	0	3	0	109
愛知	0	0	0	0	2	1	1	1	62	2	1	1	1	2	0	0	1	0	71
静岡	0	0	0	0	2	1	1	1	102	1	1	0	0	3	0	0	2	0	112
三重	0	0	0	0	1	0	0	0	62	0	0	0	0	0	0	0	0	1	64
滋賀	0	0	0	0	1	0	0	0	55	1	1	0	0	3	1	0	1	2	70
京都	2	0	1	1	1	1	0	0	10	0	0	0	1	0	0	0	0	0	15
大阪	0	0	0	0	13	0	10	3	39	2	0	0	0	0	0	1	0	1	58
兵庫	0	0	0	0	3	2	1	0	102	2	0	0	2	0	0	0	4	2	115
奈良	0	0	0	0	0	1	0	0	10	0	0	0	0	0	0	0	0	0	11
和歌山	0	0	0	0	2	1	0	1	21	0	0	0	0	0	0	0	0	0	24
鳥取	0	0	0	0	0	0	0	0	18	1	1	0	0	1	0	0	0	0	21
徳島	0	0	0	0	0	0	0	0	21	0	0	0	2	0	0	0	0	0	24
岡山	0	0	0	0	1	1	0	0	20	1	0	0	0	2	0	0	0	0	25
広島	1	0	0	1	8	4	4	0	48	0	0	0	0	1	0	0	2	0	60
山口	1	0	0	0	1	0	0	0	102	2	0	0	1	5	0	0	1	1	113
徳島	1	0	0	1	0	0	0	0	39	0	0	0	0	0	0	0	1	0	41
香川	0	0	0	0	0	0	0	0	8	0	0	0	0	0	0	0	0	0	8
愛媛	0	0	0	0	1	1	0	0	74	1	0	0	0	2	0	0	2	1	81
高知	0	0	0	0	2	2	0	0	17	1	0	0	0	1	0	0	0	0	21
福岡	1	0	0	0	18	4	12	2	149	1	0	0	1	1	0	0	3	0	174
佐賀	1	0	0	1	4	1	3	1	76	1	0	0	0	1	0	0	0	0	83
長崎	0	0	0	0	3	1	1	1	59	0	0	0	2	3	0	0	0	0	67
熊本	0	0	0	0	4	1	3	0	66	0	1	0	0	3	0	0	1	0	75
大分	1	0	0	0	2	2	0	0	106	2	0	0	0	3	0	0	0	0	111
宮崎	1	0	0	0	2	2	0	0	15	0	0	0	0	0	0	0	0	0	18
鹿児島	2	1	0	1	2	1	0	0	143	4	0	0	2	1	0	0	5	1	162
沖縄	0	0	0	0	3	3	0	0	40	2	0	0	0	0	0	0	0	0	45
札幌市	0	0	0	0	2	0	2	0	54	0	0	0	0	2	0	0	0	0	58
仙台市	0	0	0	0	0	0	0	0	6	1	0	0	0	0	0	0	0	0	7
千葉市	0	0	0	0	4	4	3	1	12	0	0	0	0	0	0	0	2	1	16
横浜市	1	0	0	1	8	2	0	1	26	2	0	0	0	0	0	0	0	0	42
川崎市	0	0	0	0	0	0	0	0	8	1	0	0	0	0	0	0	0	0	9
名古屋市	5	0	0	5	1	0	1	0	60	0	0	0	0	1	0	0	0	0	67
京都市	0	0	0	0	1	1	0	0	9	1	0	0	0	0	0	0	0	0	11
大阪市	0	0	0	0	0	0	0	0	1	0	0	0	0	0	0	0	0	0	1
神戸市	0	0	0	0	0	0	0	0	32	1	0	0	0	0	0	0	0	0	35
広島市	0	0	0	0	16	8	6	2	41	2	0	0	0	0	0	0	1	2	62
福岡市	0	0	0	0	1	1	0	0	24	0	0	0	1	0	0	0	1	0	28
北九州市	2	1	0	1	7	5	2	0	36	1	1	0	0	0	0	0	0	0	48
合計	33	4	4	25	184	74	87	23	2,962	82	11	5	37	70	1	4	63	20	3,472

精神病院在院患者数(総数)

	症状性を含 む器質性精 神障害(F0)	アルツハイ マー病の疑 呆(F00)	血管性痴呆 (F01)	上記以外の 症状性を含 む器質性精 神障害 (F02-09)	精神作用物 質による精 神及び行動 の障害(F1)	アルコール 使用による精 神及び行動 の障害 (F10)	覚せい剤に よる精神及 び行動の障 害	アルコール、 覚せい剤を 除く精神作 用物質使用 による精神 及び行動の 障害	精神分裂 病、分裂病 、双極性 障害及び 妄想性障害 (F2)	気分(感情) 障害(F3)	神経性障 害、ストレス 関連障害お よび身体表 現性障害 (F4)	生理的障害 及び身体因 子による行 動障害 (F5)	成人の人格 及び行動の 障害(F6)	精神遅滞 (F7)	心理的発達 障害(F8)	小児期及び 青年期に過 常発症する 行動及び情 緒の障害及 び特定不能 の精神障害 (F9)	その他	合 計		
北海道	291	61	117	113	158	148	7	5	1,679	110	56	4	17	103	1	7	49	19	2,494	
青森	75	31	13	31	13	32	0	3	633	41	32	6	2	21	0	4	11	3	847	
岩手	55	20	15	20	44	42	0	2	621	37	15	2	5	6	0	1	28	5	873	
宮城	66	28	26	23	26	22	1	3	467	41	9	2	2	27	0	0	14	7	661	
秋田	144	22	75	47	29	29	0	0	573	46	15	2	4	50	0	1	19	2	885	
山形	99	13	61	25	14	14	0	1	424	9	9	2	5	4	0	3	15	6	650	
福島	222	43	97	82	59	57	0	2	1,231	80	41	15	15	120	2	17	75	13	1,876	
茨城	109	6	63	40	49	31	5	13	925	57	13	0	1	41	3	2	17	5	1,222	
栃木	184	46	80	58	36	23	9	4	1,358	104	18	0	8	75	1	3	64	39	1,890	
群馬	148	28	45	75	45	39	2	4	1,337	71	46	35	16	70	4	0	35	16	1,778	
埼玉県	322	98	124	100	113	90	11	12	3,097	180	80	3	14	87	4	3	67	37	4,007	
千葉県	794	373	198	223	199	103	8	27	4,068	319	55	22	20	225	7	51	81	104	6,087	
東京都	537	135	203	198	58	47	24	6	1,601	137	72	11	3	38	4	6	43	26	2,594	
新潟	606	243	275	88	76	65	1	10	1,368	177	43	5	22	135	0	2	72	29	2,535	
富山	238	73	95	37	30	34	0	7	825	53	34	19	13	34	0	0	126	6	1,281	
石川	231	99	73	59	19	19	0	0	667	63	12	9	4	57	1	1	33	19	1,116	
福井	35	6	10	19	17	17	0	0	214	28	12	1	2	9	0	0	7	4	326	
山梨	116	34	37	45	18	17	0	1	425	14	19	0	2	97	0	7	15	18	731	
長野	66	5	9	52	26	23	2	1	836	51	27	10	6	31	0	1	21	7	1,062	
岐阜	85	12	61	12	20	20	0	1	678	21	13	1	1	44	0	9	21	2	934	
静岡	81	3	14	64	87	71	8	1	1,313	90	74	1	9	71	0	1	27	25	1,779	
愛知	151	18	49	84	127	111	7	9	1,643	90	43	0	13	85	14	6	65	22	2,259	
三重	55	14	24	17	34	28	2	4	658	33	31	8	12	27	5	3	22	43	931	
滋賀	78	26	27	25	21	18	2	1	418	61	23	0	5	8	0	1	7	15	637	
京都	126	30	76	20	15	23	4	2	432	7	10	0	1	4	1	10	1	10	653	
大阪	586	217	156	213	170	112	45	24	3,923	189	35	4	24	125	9	4	53	76	5,198	
兵庫県	181	59	58	64	65	50	8	7	1,740	127	54	2	22	115	0	10	68	61	2,445	
奈良	289	38	147	114	47	34	3	10	926	93	17	3	10	67	0	6	13	14	1,495	
和歌山	36	14	18	14	13	0	0	1	418	23	4	1	1	1	1	0	6	4	954	
徳島	65	11	25	29	20	19	0	1	320	20	9	1	2	14	0	0	3	1	458	
香取	11	0	0	0	0	0	0	0	0	0	0	0	0	0	0	0	0	0	0	
千葉県	269	112	82	75	18	14	0	4	388	24	14	2	2	21	0	10	5	7	752	
茨城県	220	75	85	60	48	42	2	4	927	59	35	2	2	51	0	0	19	22	1,381	
栃木県	238	87	133	78	80	75	2	3	1,108	55	12	2	6	68	7	8	27	3	1,679	
群馬県	613	138	305	170	106	100	3	3	1,512	170	17	33	0	22	5	0	33	30	2,501	
埼玉県	43	7	7	29	58	55	1	2	871	24	12	0	4	58	1	13	19	15	1,118	
千葉県	39	14	12	13	31	31	7	3	431	20	10	1	1	16	0	0	12	10	568	
東京都	251	130	60	61	50	44	4	2	1,210	58	24	1	10	80	2	5	24	19	1,753	
神奈川県	116	41	39	36	70	60	4	6	559	33	9	3	4	4	0	3	17	7	862	
新潟県	325	56	146	123	412	305	65	42	2,000	96	27	171	7	171	1	58	74	3,260	929	
富山県	125	48	37	40	38	35	0	3	581	17	30	2	17	27	0	2	17	36	929	
石川県	218	75	81	62	43	37	4	2	1,061	62	4	6	13	94	0	4	24	8	1,533	
福井県	669	202	324	143	137	120	10	7	1,884	89	26	10	11	191	3	8	84	47	3,139	
山梨県	46	34	54	66	55	51	1	3	1,219	48	13	6	8	40	3	3	32	0	1,594	
長野県	241	69	118	54	33	28	2	3	909	56	2	2	32	2	0	2	21	2	1,397	
岐阜県	339	108	158	73	133	123	3	7	1,978	120	19	13	18	188	4	0	74	62	2,948	
静岡県	276	93	104	63	32	27	0	5	775	21	7	2	2	0	0	0	4	12	1,112	
愛知県	167	37	66	73	133	117	9	7	1,309	154	55	4	12	155	3	0	27	20	2,048	
三重県	103	20	58	25	5	3	0	2	260	33	7	6	1	6	2	0	11	0	429	
滋賀県	67	10	25	32	51	20	21	10	525	16	5	11	0	12	1	0	11	3	692	
京都府	347	76	191	80	78	59	14	5	1,278	75	42	1	20	45	2	14	70	29	2,001	
大阪府	8	3	2	3	0	0	0	2	296	16	8	0	0	0	0	0	2	1	342	
兵庫県	96	13	5	78	23	20	0	3	1,308	71	17	8	13	25	5	0	4	24	8	1,595
奈良県	459	230	202	27	16	14	0	2	229	8	3	3	6	13	0	0	7	6	774	
和歌山県	1	0	0	0	0	0	0	0	8	7	0	0	0	0	0	0	0	0	19	
徳島県	54	4	9	41	74	60	7	7	922	49	18	3	2	34	3	0	13	24	1,196	
香川県	40	9	19	12	53	39	9	5	585	20	6	1	1	20	0	1	11	3	744	
愛媛県	160	59	56	45	19	16	1	2	698	36	20	4	12	67	0	7	4	7	958	
福岡県	60	19	20	21	15	12	1	2	425	28	18	4	1	15	0	0	9	12	567	
北九州市	12,183	3,670	4,733	3,780	3,592	2,957	326	309	62,758	4,061	1,483	220	611	3,613	132	234	1,691	1,121	31,699	

精神病院在院患者数(総数)

	症状性を含む器質性精神障害(F0)	アルツハイマー病の痴呆(F00)	血管性痴呆(F01)	上記以外の症状性痴呆、器質性精神障害(F02-09)	精神作用物質による精神及び行動の障害(F1)	アルコール使用による精神及び行動の障害(F10)	賞せいに伴う精神及び行動の障害	アルコール、覚せい剤、除く精神作用物質使用による精神及び行動の障害	精神分裂病、分裂病、気分(感情)障害(F3)	神経症性障害、ストレス関連障害および身体表現性障害(F4)	生理的障害及び身体原因に関連した行動症候群(F5)	成人の人格及び行動の障害(F6)	精神遅滞(F7)	心理的発達障害(F8)	小児期及び青年期に通常発症する行動及び情緒的障害及び特定の精神障害(F9)	その他	合計	
北海道	2,291	177	1,386	795	950	893	32	25	5,204	889	32	76	314	12	9	314	10,705	
青森	505	58	354	63	189	182	0	7	2,097	216	12	16	124	8	13	72	3,365	
岩手	489	140	192	157	294	274	1	19	2,301	216	11	5	130	4	4	92	3,697	
宮城	671	46	184	121	135	130	2	3	1,609	295	65	12	77	1	0	58	2,635	
秋田	354	155	434	85	226	216	0	10	1,802	306	150	12	17	0	2	89	3,447	
山形	344	63	185	96	114	110	0	4	1,448	242	170	8	26	1	2	43	2,465	
福島	950	140	508	308	308	297	6	6	3,330	429	113	30	264	41	190	51	5,721	
茨城	537	58	289	190	284	284	9	20	4,387	429	73	16	215	6	11	131	6,089	
栃木	127	7	41	79	108	96	8	4	2,210	270	52	27	115	0	115	56	3,083	
群馬	299	86	129	85	181	173	1	7	2,325	167	147	8	66	2	3	63	3,297	
埼玉	985	238	523	294	318	296	8	14	4,698	559	223	36	131	4	2	157	7,312	
千葉	879	239	312	328	377	482	14	11	4,615	430	207	25	44	22	7	95	6,939	
東京	2,013	505	938	570	1,397	837	46	63	11,043	1,397	439	124	395	16	117	313	18,017	
神奈川	787	133	414	240	376	348	10	18	2,134	317	98	10	45	3	5	62	3,905	
新潟	698	150	324	224	202	201	0	1	2,468	452	137	6	241	0	4	116	4,466	
富山	136	10	65	61	90	68	4	21	1,365	149	111	4	24	0	4	46	2,006	
石川	454	152	202	100	65	62	2	1	1,678	139	59	6	65	0	81	68	2,636	
福井	294	96	102	74	102	146	2	18	1,132	146	103	20	14	0	40	22	1,865	
山梨	102	16	26	60	75	70	2	3	1,081	76	38	2	3	0	18	35	1,634	
長野	297	56	68	173	280	271	2	2	2,512	298	228	41	20	0	5	119	49	
岐阜	189	28	125	48	124	121	1	2	2,195	154	130	2	31	1	5	95	3,083	
静岡	410	108	140	162	387	338	14	15	3,187	377	201	9	37	84	2	79	87	4,840
愛知	522	65	281	176	498	472	11	10	3,814	429	244	11	48	25	1	141	5,300	
三重	276	84	79	113	134	134	5	3	2,669	222	130	29	25	6	110	172	3,972	
滋賀	225	49	123	53	63	56	1	6	801	142	81	0	8	0	5	53	1,452	
京都	247	59	130	58	48	30	4	14	1,243	142	45	1	3	0	6	32	1,807	
大阪	1,903	486	793	624	1,216	1,100	68	48	8,305	740	224	15	73	21	6	194	13,097	
兵庫	1,212	210	583	409	207	186	2	13	2,868	270	133	5	21	13	107	121	5,092	
奈良	24	3	11	10	54	47	3	4	782	109	32	2	4	0	7	15	1,061	
和歌山	50	11	13	26	61	52	1	8	1,212	85	27	1	10	0	6	19	1,536	
鳥取	147	22	60	65	81	89	1	1	805	90	57	8	14	0	17	8	1,257	
徳島	212	42	97	73	76	64	3	9	1,014	158	56	2	8	47	1	16	1,607	
高松	762	88	553	121	236	226	4	6	2,138	297	143	8	23	5	0	59	3,817	
愛媛	798	245	291	282	478	462	7	9	2,417	330	58	11	18	8	6	103	4,456	
広島	631	115	328	188	250	240	8	2	2,126	158	87	3	20	6	6	52	3,500	
山口	241	44	95	102	188	157	6	5	2,174	132	72	2	10	5	25	60	3,022	
徳島	536	80	242	214	223	208	8	7	1,998	172	83	18	19	88	0	70	3,275	
香川	343	85	333	165	191	174	11	6	1,955	146	69	3	10	0	54	29	2,878	
愛媛	355	93	154	108	275	257	13	5	1,569	93	49	3	14	1	8	64	2,573	
高知	1,758	285	994	479	655	593	35	27	4,912	583	228	53	150	7	20	238	9,184	
福岡	786	299	378	119	144	141	3	4	1,587	189	91	26	72	0	1	64	3,097	
佐賀	1,125	210	584	331	556	547	1	8	3,561	358	105	31	340	1	6	148	6,330	
長門	929	138	491	300	347	330	8	9	3,198	236	121	9	24	11	11	147	93	
大分	922	284	472	166	298	281	1	16	2,043	208	63	9	85	0	4	82	3,720	
宮崎	958	137	581	240	289	256	1	12	2,172	213	86	5	13	1	7	110	4,202	
鹿児島	1,188	281	684	221	329	317	0	12	3,825	478	317	19	28	6	1	228	6,611	
沖縄	832	144	413	275	213	203	0	10	2,814	133	38	2	25	0	0	46	4,288	
札幌市	754	148	341	265	439	383	23	33	2,554	537	190	23	35	21	8	85	25	
仙台市	182	19	111	52	67	63	1	3	652	137	48	2	6	1	1	31	1,149	
千葉市	22	0	3	19	19	11	5	3	512	45	15	0	3	2	1	3	679	
横浜市	172	17	53	102	197	176	12	9	1,562	215	105	1	20	22	4	48	2,397	
川崎市	70	19	26	25	27	16	1	10	659	60	0	15	5	9	10	2	937	
名古屋市	228	11	115	102	317	312	0	5	2,031	164	48	0	31	53	4	51	17	
京都市	1,011	323	601	87	154	142	4	8	1,326	163	68	5	15	30	5	60	46	
大阪市	10	0	0	9	0	0	0	0	107	73	27	4	9	0	3	5	238	
神戸市	279	37	81	161	259	239	9	11	1,335	147	61	17	53	2	2	53	92	
広島市	224	53	103	68	141	124	7	10	1,080	125	45	12	33	1	45	30	1,770	
福岡市	491	87	291	113	160	169	3	8	1,562	243	122	6	59	109	5	19	40	
北九州市	709	194	427	88	278	272	5	1	1,600	223	101	12	68	122	0	61	87	
合計	34,969	7,137	17,621	10,211	15,430	14,363	437	630	141,904	18,083	6,700	655	1,595	6,784	445	5,146	233,509	

精神病院在院患者数(総数)

	症状性を含 む器質性精 神障害(F0)	アルツハイ マー病の知 見(F00)	血管性痴呆 (F01)	上記以外の 症状性を含 む器質性精 神障害 (F02-09)	精神作用物 質による精 神及び行動 の障害(F1)	アルコール 使用による 精神及び行 動の障害 (F10)	覚せい剤に よる精神及 び行動の障 害	アルコール、 覚せい剤を 除く精神作 用物質使用 による精神 及び行動の 障害	精神分裂 病、分裂病 、気分(感情) 障害及び 器質性障害 (F2)	神経症性障 害、ストレス 関連障害お よび身体表 現性障害 (F4)	生理的障害 及び身体因 素に起因し た行動症 候群(F5)	成人の人格 及び行動の 障害(F6)	精神遅滞 (F7)	心理的発達 の障害(F8)	小児期及び 青年期に通 常発症する 行動及び情 緒の障害及 び特定不能 の精神障害 (F9)	てんかん	その他	合計	
北海道	84	7	42	35	8	7	0	1	46	10	54	1	4	71	0	0	99	14	391
青森	11	1	6	4	40	40	0	0	6	4	6	0	2	4	0	0	3	1	77
岩手	1	0	0	0	0	0	0	0	0	0	0	0	0	0	0	0	0	1	83
宮城	4	0	3	1	0	0	0	0	0	0	0	0	0	0	0	0	41	1	46
秋田	0	0	0	0	0	0	0	0	0	0	0	0	0	0	0	0	0	0	0
山形	15	0	13	2	0	0	0	0	1	1	0	0	0	3	0	0	1	0	21
福島	38	2	25	11	1	1	0	0	1	1	0	0	0	1	0	0	0	51	93
茨城	12	0	12	0	1	1	0	0	14	11	6	0	0	2	0	0	27	27	46
栃木	22	15	5	2	20	20	0	0	0	0	0	0	0	1	0	0	15	9	98
群馬	0	0	0	0	0	0	0	0	0	0	0	0	0	0	0	0	0	0	0
埼玉	332	0	0	332	0	0	0	0	1	0	0	0	0	0	0	0	0	0	333
千葉	1	0	0	1	0	0	0	0	0	0	0	0	0	0	0	0	0	0	1
東京	36	12	24	26	9	10	9	7	137	91	31	8	6	5	1	1	6	66	414
神奈川	4	1	2	0	0	0	0	0	1	0	0	0	0	0	0	0	0	0	5
新潟	6	1	5	2	1	0	0	1	2	2	1	0	0	0	0	0	0	1	15
富山	0	0	0	0	0	0	0	0	0	0	0	0	0	0	0	0	0	0	0
石川	0	0	0	0	0	0	0	0	0	0	0	0	0	0	0	0	0	0	0
福井	0	0	0	0	0	0	0	0	0	0	0	0	0	0	0	0	0	0	0
山梨	0	0	0	0	0	0	0	0	0	0	0	0	0	0	0	0	0	0	0
長野	3	0	2	1	0	0	0	0	6	1	2	0	0	1	0	0	0	1	13
岐阜	1	0	0	1	0	0	0	0	1	0	0	0	0	0	0	0	0	0	2
静岡	1	0	0	1	0	0	0	0	0	0	0	0	0	0	0	0	0	0	1
愛知	63	3	10	50	2	2	0	0	5	3	8	1	1	1	1	6	20	1	270
三重	0	0	0	0	3	3	0	0	0	0	0	0	0	0	0	0	0	2	10
滋賀	8	2	2	4	0	0	0	0	0	0	0	0	0	0	0	0	0	0	0
京都	0	0	0	0	0	0	0	0	0	0	0	0	0	0	0	0	0	0	0
大阪	329	3	0	326	6	1	5	0	17	2	5	1	0	30	4	7	16	65	482
兵庫	31	17	9	5	1	1	0	0	4	0	4	0	0	2	0	0	0	2	44
奈良	0	0	0	0	0	0	0	0	0	1	1	0	0	0	0	0	0	0	2
和歌山	0	0	0	0	0	0	0	0	0	0	0	0	0	0	0	0	0	0	0
鳥取	14	17	2	2	2	2	0	0	4	7	1	0	0	0	0	0	1	0	48
徳島	33	29	42	20	17	16	0	1	3	10	15	0	0	2	0	14	3	38	193
香取	91	29	5	33	9	6	0	0	13	4	19	0	1	10	0	0	5	7	122
岡山	47	5	33	9	6	34	0	0	6	4	6	0	0	0	0	0	0	0	52
広島	11	1	5	5	34	34	0	0	0	0	2	0	0	0	0	0	0	0	14
山口	2	1	0	1	8	9	0	0	0	0	0	0	0	0	0	0	0	1	2
徳島	1	0	0	1	0	0	0	0	0	0	0	0	0	0	0	0	0	1	7
香川	1	0	0	1	0	0	0	0	0	0	2	0	0	0	0	0	1	1	7
愛媛	3	1	0	2	3	3	0	0	3	2	0	1	1	0	0	0	1	1	12
高知	73	12	58	3	1	1	0	0	3	2	2	0	0	0	0	0	0	2	83
福岡	183	7	146	30	21	20	0	1	24	40	36	5	3	8	0	0	9	130	459
佐賀	15	3	9	3	23	22	1	2	3	3	1	1	0	0	0	0	3	65	123
長崎	3	1	0	2	9	9	0	0	1	0	2	0	0	2	0	0	0	28	45
熊本	0	0	0	0	0	0	0	0	0	0	0	0	0	0	0	0	0	0	0
大分	0	0	0	0	0	0	0	0	0	0	0	0	0	0	0	0	0	0	0
宮崎	42	19	21	2	104	104	0	0	1	1	0	0	0	2	0	0	0	0	153
鹿児島	5	4	1	0	0	0	0	0	0	0	0	0	0	0	0	0	0	4	17
沖縄	1	0	0	1	2	2	0	0	8	1	0	0	0	0	0	0	0	12	12
札幌市	4	0	1	3	3	0	2	1	8	1	2	0	0	167	0	0	79	39	302
仙台市	0	0	0	0	0	0	0	0	0	0	0	0	0	0	0	0	0	0	2
宇都宮市	0	0	0	0	0	0	0	0	1	2	20	1	0	0	0	0	0	0	24
埼玉市	1	0	0	1	0	0	0	0	0	0	0	0	0	0	0	0	0	0	2
川崎市	0	0	0	0	0	0	0	0	0	0	0	0	0	0	0	0	0	0	2
名古屋市	0	0	0	0	0	0	0	0	0	1	1	0	0	0	0	0	0	0	2
京都市	0	0	0	0	0	0	0	0	1	0	0	0	0	0	0	0	0	0	1
大阪市	0	0	0	0	0	0	0	0	1	0	0	0	0	0	0	0	0	0	1
神戸市	0	0	0	0	0	0	0	0	4	0	0	0	0	0	0	0	0	0	5
広島市	15	0	5	10	1	0	0	1	20	1	0	0	0	0	0	0	2	2	46
福岡市	3	0	3	0	28	28	0	0	5	0	3	0	0	1	0	0	0	3	38
北九州市	0	0	0	0	0	0	0	0	0	0	0	0	0	0	0	0	0	0	0
合計	1,538	149	489	900	374	341	17	16	334	221	227	18	19	576	11	44	288	600	4,250

その他の入院患者数(総数)

精神病院在院患者数(男性)

	症状性を含む器質性精神障害(F0)	アルツハイマー病の疑い(F00)	血管性痴呆(F01)	上記以外の症状性を含む器質性精神障害(F02-09)	精神作用物質による精神及び行動の障害(F1)	アルコール使用による精神及び行動の障害(F10)	算せしめによる精神及び行動の障害	アルコール、覚せい剤、除く精神作用物質使用による精神及び行動の障害	精神分裂症、分裂病、器質性妄想性障害(F2)	気分(感情)障害(F3)	神経症性障害、ストレス関連障害および身体表現性障害(F4)	生理的障害及び身体部位要因に関連した行動症候群(F5)	成人の人格及び行動の障害(F6)	精神遅滞(F7)	心理的発達障害(F8)	小児期及び青年期に過剰な行動及び情緒的障害及び特定不能の精神障害(F9)	その他	合計		
北海道	1,123	92	605	426	996	938	35	23	3,804	412	227	17	53	289	5	8	87	7,305		
青森県	244	32	150	62	216	209	0	7	1,576	105	65	8	15	86	3	5	46	2,383		
岩手県	256	51	94	111	314	296	1	17	1,783	126	44	4	11	158	4	4	72	2,796		
宮城県	159	17	77	65	149	141	2	6	1,152	113	22	2	5	61	0	0	74	1,751		
秋田県	311	56	178	76	229	219	0	10	1,381	152	51	3	14	111	0	1	67	2,334		
山形県	168	28	101	59	122	117	0	5	1,089	119	59	1	11	66	1	1	12	1,703		
福島県	475	60	227	188	337	325	4	7	2,693	218	76	4	28	241	3	32	155	4,321		
茨城県	287	22	125	120	330	280	17	33	3,219	155	41	2	10	160	7	4	94	4,365		
栃木県	153	15	48	90	155	134	14	7	2,054	175	33	0	25	117	0	2	115	2,869		
群馬県	215	50	72	93	186	172	5	9	2,144	104	85	4	10	90	4	0	45	2,907		
埼玉県	763	106	284	373	384	345	17	22	4,373	305	110	11	15	145	4	4	152	6,362		
千葉県	542	96	182	264	552	522	19	11	3,704	267	95	12	30	374	12	2	72	5,393		
東京都	1,213	310	464	439	1,035	903	61	71	8,148	724	251	16	101	374	29	71	236	12,360		
神奈川県	596	105	273	218	400	365	16	19	1,990	183	70	6	13	45	2	6	83	3,403		
新潟県	504	118	253	133	262	250	1	11	2,227	248	76	8	49	221	0	2	109	4,672		
富山県	160	23	55	72	115	91	0	24	1,299	83	65	0	30	66	0	0	37	1,861		
石川県	284	77	121	86	75	72	2	1	1,273	82	24	7	15	154	0	1	70	1,948		
福井県	113	19	36	58	84	69	4	14	775	64	47	5	12	15	0	0	27	1,156		
山梨県	105	21	38	46	91	85	2	4	673	43	22	0	0	155	0	11	31	1,347		
長野県	138	23	29	86	284	287	5	2	1,901	153	97	19	13	62	0	5	86	2,795		
岐阜県	118	13	66	40	135	130	4	4	1,612	95	63	0	24	100	4	5	75	2,250		
静岡県	203	30	69	104	411	381	14	16	2,628	214	134	7	27	94	1	1	72	49	3,841	
愛知県	329	36	136	157	592	553	17	22	3,138	206	141	141	3	44	259	29	5	130	64	4,940
三重県	127	31	36	60	205	193	3	5	1,853	114	88	15	17	97	11	17	82	39	2,735	
滋賀県	127	32	61	37	79	70	3	6	675	71	36	0	8	31	2	1	37	28	1,095	
京都府	134	36	61	34	47	28	8	11	893	61	21	1	1	38	0	5	18	0	1,222	
大阪府	1,164	211	353	600	1,304	1,134	13	19	2,566	773	110	12	43	249	21	14	162	158	10,175	
兵庫県	570	109	223	238	254	222	13	19	2,566	173	87	12	21	154	1	15	110	97	4,049	
奈良県	155	20	78	57	94	76	5	13	933	78	16	2	7	51	0	2	20	13	1,371	
和歌山県	8	8	4	24	67	57	1	9	1,139	44	15	1	6	61	1	3	13	4	1,394	
鳥取県	98	19	43	36	108	107	4	0	640	57	27	4	6	14	0	0	13	5	972	
徳島県	195	40	82	73	102	88	2	12	802	77	31	0	10	36	0	10	17	18	1,295	
岡山県	371	51	235	85	263	250	4	9	1,675	145	88	2	16	93	5	0	48	41	2,747	
広島県	410	85	167	158	539	519	11	9	2,016	141	25	8	8	153	9	7	86	19	3,421	
山口県	393	62	215	116	340	328	9	3	2,104	102	52	1	24	104	9	2	57	45	3,233	
徳島県	137	14	52	71	209	188	5	6	1,725	68	32	0	9	90	5	17	54	23	2,369	
香川県	212	26	92	94	237	216	14	7	1,308	78	37	9	18	61	0	1	53	32	2,046	
愛媛県	248	75	66	107	232	212	15	5	1,779	82	45	4	8	90	2	4	43	30	2,664	
高知県	212	35	97	80	318	293	16	9	1,233	53	18	1	11	82	0	4	46	17	1,995	
福岡県	850	101	453	276	1,017	896	100	59	3,921	284	114	33	172	319	1	11	175	7,054		
佐賀県	287	69	140	78	195	184	5	6	1,296	83	30	61	30	59	0	2	51	58	2,140	
長崎県	608	76	226	206	568	553	6	9	2,641	154	47	9	43	237	1	6	104	55	4,365	
熊本県	362	94	166	102	331	314	0	17	1,860	92	31	8	8	250	2	6	128	72	4,568	
大分県	424	53	214	157	385	371	2	12	1,708	103	38	6	12	90	2	3	49	0	2,832	
宮崎県	520	90	307	123	431	414	1	16	3,442	226	39	13	28	244	6	1	157	130	3,029	
鹿児島県	496	88	238	170	234	221	0	13	2,312	69	14	3	0	14	0	0	28	31	3,701	
沖縄県	391	64	163	164	523	470	26	25	2,054	278	88	2	27	218	15	5	103	48	3,752	
仙台市	106	12	68	28	61	58	1	1	425	68	24	1	2	16	0	2	25	1	729	
千葉市	51	6	11	34	65	28	25	12	581	19	19	0	3	16	3	0	30	5	793	
横浜市	200	28	102	70	251	213	24	14	1,505	109	65	0	19	43	0	7	74	36	2,310	
名古屋市	40	7	15	18	27	19	0	8	529	40	32	0	8	5	7	0	8	2	698	
名古屋市	160	5	55	100	327	321	1	5	1,835	80	30	0	27	52	7	7	46	14	2,995	
京都市	372	92	223	57	156	144	4	8	1,105	34	34	1	10	23	1	3	36	25	1,525	
大阪市	3	1	0	0	0	0	0	0	34	33	9	0	0	0	0	0	0	4	86	
大阪市	174	18	40	116	294	274	10	10	1,219	85	33	6	2	52	3	1	35	52	1,956	
広島市	96	14	31	194	159	141	16	16	909	88	18	10	11	44	0	25	27	11	1,406	
福岡市	275	39	136	100	196	186	2	8	1,167	113	59	2	42	90	1	12	27	22	2,006	
北九州市	321	61	197	63	276	266	7	3	1,212	96	54	6	56	87	0	4	43	40	2,191	
合計	19,267	3,269	8,663	7,336	17,838	16,348	716	774	115,068	8,276	3,461	356	1,311	6,495	222	343	4,238	2,443	179,338	

精神病院在院患者数(男性)

	症状性全 む器質性精 神障害(F0)	アルツハイ マー病の疑 案(F00)	血管性痴呆 (F01)	上記以外の 症状性全 器質性精 神障害 (F02-09)	精神作用物 質による精 神及び行動 の障害(F1)	アルコール 使用による 精神及び行 動の障害 (F10)	覚せい剤に よる精神及 び行動の障 害	アルコール、 覚せい剤を 除く精神作 用物質使用 による精神 及び行動の 障害	精神分裂 症、分裂症 型障害及び 妄想性障害 (F2)	気分(感情) 障害(F3)	神経症性障 害、ストレス 関連障害お よび身体表 現性障害 (F4)	生理的障害 及び身体部 要因に関連 した行動症 候群(F5)	成人の人格 及び行動の 障害(F6)	精神遅滞 (F7)	心理的発達 の障害(F8)	小児期及び 青年期に通 常発症する 行動及び情 緒の障害及 び特定不能 の精神障害 (F9)	てんかん	その他	合計
北海道	0	0	0	0	0	0	0	0	17	2	3	1	0	1	0	2	1	0	27
青森	0	0	0	0	0	0	0	0	0	2	0	0	0	0	0	0	0	0	5
岩手	0	0	0	0	0	0	0	0	0	5	1	0	0	0	0	1	0	0	9
宮城	0	0	0	0	2	0	0	2	3	0	0	0	0	0	0	0	7	0	13
秋田	0	0	0	0	0	0	0	0	5	0	0	0	0	0	0	0	0	0	8
山形	0	0	0	0	0	0	0	0	10	0	2	0	1	0	0	0	0	1	16
福島	0	0	0	0	0	0	0	0	13	0	0	1	0	0	0	0	0	0	17
茨城	0	0	0	0	1	0	0	0	16	2	1	0	0	0	0	0	0	0	22
栃木	0	0	0	0	0	0	0	0	9	0	0	0	1	1	0	0	2	0	18
群馬	0	0	0	0	0	0	0	0	6	0	0	3	0	0	0	0	0	0	10
群馬	17	0	0	0	0	0	0	0	28	1	4	0	0	0	0	0	0	0	55
埼玉	2	0	0	0	0	0	0	0	13	1	10	1	2	2	1	2	1	0	35
東京	0	0	0	0	0	0	0	0	53	4	59	3	2	5	17	11	3	10	193
神奈川	0	0	0	0	0	0	0	0	14	0	8	0	1	1	1	4	2	0	31
新潟	0	0	0	0	0	0	0	0	11	0	10	0	0	0	0	0	0	0	28
富山	0	0	0	0	0	0	0	0	2	2	1	0	0	0	0	0	0	0	5
石川	0	0	0	0	0	0	0	0	3	2	2	0	0	1	0	0	0	0	9
福井	0	0	0	0	0	0	0	0	6	0	2	1	0	0	0	0	0	0	10
山梨	0	0	0	0	0	0	0	0	4	0	0	1	0	0	0	0	0	0	11
長野	0	0	0	0	0	0	0	0	15	1	0	0	0	0	0	0	0	0	19
岐阜	0	0	0	0	0	0	0	0	7	0	0	1	0	0	0	0	0	0	9
静岡	0	0	0	0	1	0	0	0	6	2	3	1	0	1	0	0	0	0	15
愛知	0	0	0	0	0	0	0	0	17	1	6	0	0	1	7	4	1	0	38
三重	0	0	0	0	1	0	0	0	14	0	0	3	0	4	10	17	0	1	51
滋賀	0	0	0	0	0	0	0	0	4	1	0	0	0	0	0	0	0	0	6
京都	0	0	0	0	0	0	0	0	1	0	0	0	0	0	0	0	0	0	2
大阪	11	0	0	0	1	0	0	0	16	1	12	0	0	3	5	12	0	6	67
兵庫	0	0	0	0	0	0	0	0	11	2	0	1	0	4	0	1	0	0	20
奈良	0	0	0	0	0	0	0	0	5	1	0	0	0	1	0	0	0	0	8
和歌山	0	0	0	0	0	0	0	0	2	1	0	0	0	0	0	0	0	0	4
鳥取	0	0	0	0	0	0	0	0	4	0	2	1	0	1	0	0	0	0	8
島根	0	0	0	0	0	0	0	0	1	3	2	0	0	0	0	0	0	0	15
岡山	0	0	0	0	0	0	0	0	5	0	2	0	0	0	0	0	0	0	7
広島	0	0	0	0	0	0	0	0	2	0	0	1	0	2	0	0	0	0	8
山口	0	0	0	0	1	0	0	0	2	0	2	1	0	3	0	0	0	0	12
徳島	0	0	0	0	0	0	0	0	5	1	0	0	0	0	0	0	0	0	7
香川	0	0	0	0	3	1	0	2	7	0	0	0	1	1	0	0	0	0	12
愛媛	0	0	0	0	0	0	0	0	7	0	1	0	0	0	1	1	0	0	11
高知	0	0	0	0	1	0	0	0	4	0	0	0	0	0	0	0	0	0	6
福岡	0	0	0	0	3	0	0	0	17	1	4	0	2	4	0	0	2	4	38
佐賀	0	0	0	0	0	0	0	0	7	0	2	0	0	1	0	0	0	0	12
長崎	2	0	0	0	2	0	0	0	7	0	1	0	0	1	0	0	0	0	11
熊本	0	0	0	0	0	0	0	0	8	0	2	0	0	0	0	0	0	0	11
大分	0	0	0	0	0	0	0	0	10	3	1	0	0	0	1	1	0	0	16
鹿児島	0	0	0	0	1	0	0	0	6	0	1	0	0	4	0	0	0	4	17
那覇	0	0	0	0	0	0	0	0	8	0	1	0	0	2	0	0	1	0	14
沖縄	1	0	0	0	1	0	0	0	5	1	0	0	0	0	0	0	0	0	8
札幌市	1	0	0	0	2	16	0	0	16	0	4	1	0	8	1	3	12	0	50
仙台市	0	0	0	0	0	0	0	0	2	0	1	0	0	0	0	0	0	0	3
宇都宮市	1	0	0	0	0	0	0	0	7	0	5	0	0	1	3	0	0	0	18
横浜市	0	0	0	0	0	0	0	0	6	0	6	0	0	1	1	7	0	0	23
川崎市	0	0	0	0	0	0	0	0	3	0	1	0	0	0	0	0	0	0	4
名古屋市	0	0	0	0	0	0	0	0	3	0	1	0	0	0	0	0	0	0	8
名古屋市	0	0	0	0	1	0	0	0	6	0	0	1	0	0	1	0	0	0	6
名古屋市	0	0	0	0	0	0	0	0	2	0	0	0	0	0	0	0	0	0	7
名古屋市	0	0	0	0	0	0	0	0	10	0	0	0	0	2	0	0	0	0	14
名古屋市	0	0	0	0	0	0	0	0	9	0	1	2	0	0	0	0	0	0	15
名古屋市	0	0	0	0	0	0	0	0	8	0	2	0	0	1	0	0	0	0	12
名古屋市	0	0	0	0	0	0	0	0	2	0	0	0	0	0	0	0	0	0	6
名古屋市	0	0	0	0	0	0	0	0	1	0	0	0	0	0	0	0	0	0	2
名古屋市	0	0	0	0	0	0	0	0	1	0	0	0	0	0	0	0	0	0	1
名古屋市	0	0	0	0	0	0	0	0	2	0	0	0	0	0	0	0	0	0	2
名古屋市	0	0	0	0	0	0	0	0	536	35	177	15	17	80	48	88	27	56	1,141
合計	35	0	0	35	23	1	3	19	536	35	177	15	17	80	48	88	27	56	1,141

20 歳未満(男性)

精神病院在院患者数(男性)

	症状性を含 む器質性精 神障害(F0)	アルツハイ マー病の痴 呆(F00)	血管性痴呆 (F01)	上記以外の 症状性を含 む器質性精 神障害 (F02-09)	精神作用物 質による精 神及び行動 の障害(F1)	アルコール 使用による 精神及び行 動の障害 (F10)	薬せい剤に よる精神及 び行動の障 害	アルコール、 薬せい剤を 除く精神作 用物質使用 による精神 及び行動の 障害	精神分裂 病、分裂病 、器質性病 変性障害 (F2)	気分(感情) 障害(F3)	神経症性障 害、ストレス 関連障害お よび身体表 現性障害 (F4)	生理的障害 及び身体運 動に関連し た行動症 候群(F5)	成人の人格 及び行動の 障害(F6)	精神遅滞 (F7)	心理的発達 の障害(F8)	小児期及び 青年期に通 常発症する 行動及び情 緒の障害及 び特定不能 の精神障害 (F9)	てんかん	その他	合 計
北海道	14	1	0	13	49	26	11	12	564	46	36	1	11	57	1	2	63	10	854
青森	7	0	0	7	10	9	0	1	245	13	0	0	5	11	2	0	4	1	311
岩手	5	0	0	5	13	13	0	2	290	15	13	0	2	53	0	1	20	4	416
宮城	2	0	0	2	12	8	2	2	171	15	6	0	2	8	0	0	24	0	240
秋田	7	1	1	5	11	9	0	2	167	16	5	0	0	16	0	0	5	4	232
山形	0	0	0	0	9	8	0	1	138	12	14	0	1	11	1	1	2	2	193
福島	6	0	0	6	18	14	0	4	394	23	15	1	9	40	2	17	28	2	555
茨城	6	0	0	6	33	10	7	16	419	20	8	1	7	21	2	2	12	3	531
栃木	7	0	0	7	15	4	6	3	318	9	9	0	8	16	0	0	18	7	411
群馬	2	0	0	2	23	17	3	3	350	18	18	1	5	13	4	0	7	7	448
埼玉	121	0	0	121	49	29	12	8	966	46	28	2	15	43	1	2	26	7	1,306
千葉	14	1	0	13	49	30	12	7	585	46	23	3	10	23	3	0	21	5	782
東京	25	3	0	22	149	73	33	43	1,472	123	78	4	39	75	4	13	46	27	2,053
神奈川	5	0	0	5	46	28	10	8	457	23	28	1	2	11	0	1	14	4	592
新潟	4	0	0	4	15	12	1	2	275	24	12	3	10	26	0	1	12	10	392
富山	6	0	1	5	8	5	0	3	176	11	20	1	3	17	0	0	7	1	250
石川	3	1	0	2	5	4	0	1	200	11	7	2	3	19	1	0	14	3	275
福井	1	0	0	1	1	1	0	1	115	11	8	1	3	4	0	0	8	3	155
山梨	1	0	0	1	9	6	0	3	120	9	0	0	1	26	0	0	5	1	176
長野	4	0	0	4	17	17	2	0	261	17	32	5	5	11	0	1	18	2	375
岐阜	2	0	0	2	12	9	0	0	270	15	14	0	5	22	3	2	11	0	356
静岡	5	0	1	4	54	43	5	6	402	26	31	1	4	24	0	11	7	7	565
愛知	9	0	0	9	45	19	9	17	659	31	38	0	7	105	17	2	21	8	942
三重	2	0	0	2	24	17	5	2	306	22	30	0	7	21	0	0	13	23	448
滋賀	3	0	0	3	8	3	1	4	123	10	14	0	4	3	0	0	6	4	175
京都	3	0	1	2	2	2	0	0	122	15	10	0	2	8	0	2	2	0	167
大阪	118	1	0	117	173	85	55	33	1,071	45	28	0	16	67	4	2	38	42	1,804
兵庫	8	0	0	8	18	4	4	5	351	32	20	0	9	48	1	3	24	17	531
奈良	3	1	0	2	16	3	3	10	153	11	6	0	3	12	0	1	4	3	212
和歌山	1	0	0	1	9	4	1	4	105	5	3	0	2	10	0	0	0	3	140
鳥取	1	0	0	1	3	3	0	0	78	17	5	2	1	4	0	0	1	1	113
鳥羽	3	1	0	2	3	3	0	0	119	11	4	0	3	0	0	0	1	1	147
岡山	8	0	1	7	21	20	1	0	282	21	18	0	5	13	3	0	5	4	380
広島	5	0	0	5	20	11	7	2	281	11	5	0	1	39	3	0	17	1	383
山口	5	0	0	5	18	12	4	2	301	10	16	0	8	12	4	2	4	6	386
徳島	3	0	0	3	16	9	2	5	215	11	8	0	2	14	2	2	7	3	284
香川	3	0	0	3	15	9	4	2	152	10	8	2	4	5	0	0	12	5	216
愛媛	6	0	0	6	6	4	1	1	197	14	12	0	2	11	0	0	6	1	256
高知	3	0	0	3	23	13	9	1	145	4	4	0	2	12	0	0	6	0	190
福岡	6	0	0	6	133	41	54	38	620	26	22	5	23	49	1	0	22	11	918
佐賀	6	0	0	6	10	5	2	3	202	14	7	5	5	19	0	0	9	9	282
長崎	12	1	0	11	27	22	2	2	341	15	10	0	6	28	0	2	18	0	460
熊本	10	1	0	9	38	24	6	8	313	10	15	1	1	33	0	1	7	7	435
大分	2	0	0	2	16	13	0	3	200	14	8	0	3	10	0	0	1	0	235
宮崎	4	0	0	4	22	20	0	1	191	13	6	1	1	37	0	1	9	10	295
鹿児島	1	1	0	0	27	21	1	5	418	22	10	0	9	50	1	0	26	17	582
沖縄	11	1	2	8	25	15	10	10	434	12	4	0	4	4	0	2	4	4	496
札幌市	14	0	0	14	39	17	8	13	393	39	23	1	14	91	0	1	38	26	678
仙台市	1	0	0	1	13	12	1	0	95	14	7	0	1	3	0	0	2	0	136
千葉市	1	0	0	1	30	8	13	9	96	2	5	0	1	8	0	0	7	1	151
横浜市	1	0	0	1	26	7	14	5	297	19	26	0	6	15	0	0	10	3	403
川崎市	0	0	0	0	3	3	0	0	110	3	8	0	2	0	2	0	4	0	145
名古屋市	5	0	1	4	47	43	1	3	305	15	13	0	3	9	3	0	12	4	415
京都市	3	0	0	3	33	29	0	4	169	8	15	0	3	5	0	1	8	10	255
大阪市	1	1	0	0	0	0	0	0	7	7	0	0	0	0	0	0	0	0	29
神戸市	2	0	0	2	21	12	3	6	221	11	11	1	5	9	2	1	5	7	293
広島市	1	0	0	1	26	7	13	6	199	12	5	2	7	14	0	0	9	2	277
福岡市	5	0	0	5	13	10	0	3	199	13	20	1	11	11	0	2	1	0	276
北九州市	2	0	0	2	14	10	2	2	153	10	6	0	1	10	0	0	2	0	198
合計	519	15	12	482	1,592	912	332	348	17,996	1,126	875	48	321	1,337	68	68	739	349	25,028

精神病院在院患者数(男性)

	症状性を含む器質性精神障害(F0)	アルツハイマー病の病巣(F00)	血管性痴呆(F01)	上記以外の症状性を含む器質性精神障害(F02-09)	精神作用物質による精神障害及び行動の障害(F1)	アルコール使用による精神障害及び行動の障害(F10)	覚せい剤による精神障害及び行動の障害	アルコール、覚せい剤を除く精神作用物質使用による精神障害及び行動の障害	精神分裂症、分裂病、器質性精神病、妄想性障害(F2)	気分(感情)障害(F3)	神経症性障害、ストレス関連障害および身体表見性障害(F4)	生理的障害及び身体障害に関連した行動の障害(F5)	成人の人格及び行動の障害(F6)	精神遅滞(F7)	心理的発達障害(F8)	小児期及び青年期に通常発症する行動及び情緒の障害及び特定不能の精神障害(F9)	その他	合計
北海道	861	72	534	255	341	331	9	1	640	146	70	6	8	52	2	0	54	2,222
青森	156	25	118	32	55	227	11	0	27	25	11	1	2	12	0	3	227	4
岩手	175	41	69	46	98	85	0	3	246	37	4	0	7	19	0	1	7	576
宮城	109	15	59	35	46	46	0	0	163	38	4	1	1	14	0	6	9	391
秋田	243	46	153	44	81	81	0	0	264	52	14	1	4	31	0	10	0	700
山形	133	20	81	32	22	22	0	0	182	38	24	0	2	13	0	5	5	424
福島	343	46	177	120	102	102	0	4	446	59	14	0	8	33	1	15	37	1,018
茨城	176	17	98	61	86	82	0	4	304	41	7	0	1	18	0	9	41	831
栃木	90	13	44	42	33	51	1	0	289	21	14	0	4	18	0	20	6	542
群馬	127	41	44	81	39	38	0	1	289	21	14	0	1	14	0	9	9	521
埼玉	408	89	238	81	84	80	0	4	592	70	16	6	3	21	0	19	34	1,253
千葉	341	78	136	127	126	125	0	1	529	9	14	3	6	9	3	7	3	1,112
東京	854	254	389	211	239	235	2	2	1,544	171	28	4	14	68	0	20	40	3,019
神奈川	415	79	221	115	98	97	1	0	299	58	8	2	1	6	0	5	4	894
新潟	395	107	207	81	85	84	0	1	369	69	13	0	16	41	0	14	9	1,011
富山	103	20	41	42	51	39	0	12	199	21	14	0	12	5	0	6	5	416
石川	223	65	101	57	22	22	0	0	227	29	7	2	2	6	0	10	13	543
福井	90	16	33	41	21	20	0	1	111	20	10	0	2	4	0	1	3	263
山梨	74	15	34	25	25	25	0	0	174	9	5	0	0	52	0	3	4	349
長野	112	21	25	66	63	63	0	0	380	46	11	0	2	19	0	15	2	654
岐阜	85	12	54	19	30	30	0	0	266	40	11	0	5	14	0	4	4	467
静岡	136	25	56	55	74	73	0	1	444	56	33	2	2	11	0	15	8	785
愛知	212	25	103	84	131	131	0	0	375	52	18	2	8	22	1	17	20	859
三重	107	30	33	44	53	53	0	0	362	26	20	2	2	19	0	17	22	630
滋賀	90	26	48	16	29	27	0	2	120	20	8	0	0	6	1	5	9	288
京都	91	31	46	14	22	10	2	10	191	9	9	0	1	5	0	5	0	326
大阪	639	171	267	201	272	264	3	5	1,089	101	20	2	9	36	4	18	29	2,219
兵庫	433	95	188	150	78	77	4	0	480	44	15	0	2	32	0	25	25	1,137
奈良	124	15	73	36	21	21	0	0	166	24	3	1	2	8	0	3	2	355
和歌山	16	4	4	17	14	14	0	3	263	15	2	0	3	12	0	2	0	331
鳥取	77	16	36	25	32	31	1	1	95	11	11	0	1	2	0	2	1	231
徳島	160	37	76	47	38	35	0	3	122	27	8	0	2	9	0	3	10	379
香川	47	16	63	46	64	63	1	0	319	47	19	0	4	18	0	9	13	746
岡山	253	44	163	93	136	132	2	2	374	54	9	3	1	30	1	20	15	964
広島	323	75	155	93	136	132	2	2	374	54	9	3	1	30	1	20	15	964
山口	315	48	188	79	121	117	3	1	376	33	8	0	7	20	0	7	20	907
徳島	90	8	44	38	59	59	0	0	289	20	5	0	1	7	0	4	2	485
香川	162	24	85	53	78	74	4	0	240	27	13	3	4	16	0	8	14	566
愛媛	178	64	56	58	82	80	1	1	341	24	6	0	0	13	0	3	3	651
高知	148	29	83	36	104	100	1	3	268	18	6	1	2	22	0	9	13	592
福岡	638	82	396	160	222	213	2	3	716	108	30	11	53	66	0	33	92	1,970
佐賀	236	63	131	42	48	47	0	1	230	55	20	6	13	54	0	16	32	1,269
長崎	369	66	192	111	195	195	0	0	513	43	11	1	12	43	0	4	28	1,318
熊本	453	75	278	105	177	175	2	0	577	43	11	1	12	43	0	4	28	1,318
大分	277	81	139	57	64	64	0	4	350	18	6	2	1	22	0	14	0	761
宮崎	320	47	189	84	106	103	0	3	454	26	9	0	4	21	0	11	38	840
鹿児島	424	78	272	116	113	113	0	3	657	56	6	3	4	45	1	27	50	1,391
沖縄	352	73	193	86	65	63	0	2	261	20	6	0	0	1	0	8	12	725
札幌市	276	47	134	93	133	149	0	2	295	86	17	0	2	14	1	13	5	863
仙台市	86	11	59	16	10	8	0	2	79	18	5	1	0	2	0	2	0	203
千葉市	26	6	10	10	4	4	0	0	6	4	0	0	0	5	0	4	2	151
横浜市	133	23	64	46	49	47	0	2	213	30	8	0	0	5	0	10	2	450
名古屋市	21	5	8	8	5	5	0	4	72	2	2	0	3	2	0	2	0	115
名古屋市	96	3	42	51	85	85	0	0	269	19	5	0	0	3	1	3	5	485
京都市	320	87	201	32	43	41	2	0	191	18	7	0	3	7	0	6	6	601
大阪市	1	0	0	0	0	0	0	0	2	7	2	0	0	0	0	0	0	12
神戸市	114	13	31	70	89	85	1	3	205	19	6	4	0	6	0	9	21	473
広島市	73	11	42	113	44	44	1	1	113	27	3	2	2	9	0	4	4	283
福岡市	194	36	111	47	60	57	1	2	197	35	14	0	20	15	1	6	12	558
北九州市	248	51	170	27	83	82	0	1	202	36	13	0	25	12	0	9	24	653
合計	13,724	2,721	7,217	3,786	4,741	4,600	40	101	19,339	2,351	689	85	311	1,100	19	61	645	43,908

精神病院在院患者数(男性)

	症状性を含む器質性精神障害(F0)	アルツハイマー病の痴呆(F00)	血管性痴呆(F01)	上記以外の症状性を含む器質性精神障害(F02-09)	精神作用物質による精神及び行動の障害(F1)	アルコール使用に伴う精神及び行動の障害(F10)	覚せい剤による精神及び行動の障害	アルコール、覚せい剤を除外し、精神作用物質使用に伴う精神及び行動の障害	精神分裂症、分裂病、双極性障害、妄想性障害(F2)	気分(感情)障害(F3)	神経症性障害、ストレス関連障害および身体表現性障害(F4)	生理的障害及び身体障害(原因に関連した行動症候群)(F5)	成人の人格及び行動の障害(F6)	精神遅滞(F7)	心理的発達障害(F8)	小児期及び青年期に通常発達する行動及び情緒の障害及び特定不能の精神障害(F9)	てんかん	その他	合計
北海道	1	0	1	0	2	0	2	0	53	1	0	0	0	2	0	0	3	0	62
青森県	0	0	0	0	0	0	0	0	13	0	0	0	0	0	0	0	0	0	14
岩手県	0	0	0	0	2	0	0	0	36	0	0	0	1	0	0	0	0	0	39
宮城県	0	0	0	0	0	0	0	0	12	0	0	0	0	0	0	0	0	0	12
秋田県	1	0	0	1	0	0	0	0	18	0	0	0	0	0	0	0	0	0	19
山形県	0	0	0	0	1	0	0	0	9	0	0	0	1	0	0	0	0	0	13
福島県	0	0	0	0	1	0	0	1	42	2	0	0	1	4	0	0	1	0	51
茨城県	0	0	0	0	6	1	4	1	42	1	0	0	1	0	0	0	1	0	51
栃木県	1	0	0	1	4	1	2	1	57	2	0	0	1	0	0	0	1	0	66
群馬県	3	1	0	2	1	1	2	1	72	0	0	0	2	3	0	0	1	0	85
埼玉県	2	0	1	1	8	5	3	0	139	4	1	1	9	0	0	0	0	0	171
千葉県	2	0	0	2	3	0	0	0	29	0	0	0	0	0	0	0	1	0	36
東京都	1	0	0	1	15	7	7	1	112	14	1	1	2	1	0	0	1	4	151
神奈川県	1	0	0	1	1	0	0	1	22	0	0	0	2	0	0	0	1	0	27
新潟県	0	0	0	0	1	1	0	0	22	0	0	0	1	0	0	0	0	0	25
富山県	0	0	0	0	0	0	0	0	16	2	0	0	0	6	0	0	0	0	25
石川県	0	0	0	0	2	1	1	0	15	0	0	0	0	0	0	0	0	0	17
福井県	0	0	0	0	0	0	0	0	15	0	0	0	0	0	0	0	0	0	16
山梨県	0	0	0	0	3	0	0	0	10	0	0	0	0	2	0	0	1	0	16
長野県	0	0	0	0	5	3	2	0	59	1	0	0	0	2	0	0	0	0	68
岐阜県	0	0	0	0	1	0	0	1	66	0	0	0	1	0	0	0	0	0	69
静岡県	0	0	0	0	2	1	1	0	45	0	0	1	0	0	0	0	0	0	51
愛知県	0	0	0	0	2	0	1	1	72	0	1	1	2	0	0	0	0	0	79
三重県	0	0	0	0	1	0	1	0	46	0	0	0	0	2	0	0	0	1	48
滋賀県	0	0	0	0	1	1	0	0	34	3	1	0	1	2	1	0	0	2	45
京都府	2	0	1	1	0	0	0	0	7	0	0	0	0	1	0	0	0	0	10
大阪府	0	0	0	0	13	0	10	3	36	1	0	0	1	0	0	1	0	1	54
兵庫県	0	0	0	0	0	2	1	0	67	2	0	2	0	0	0	0	2	2	78
奈良県	0	0	0	0	1	0	0	0	8	0	0	0	0	0	0	0	0	0	9
和歌山県	0	0	0	0	2	1	0	1	17	0	0	0	0	0	0	0	1	0	20
鳥取県	0	0	0	0	0	0	0	0	12	1	0	0	0	0	0	0	0	0	13
島根県	0	0	0	0	0	0	0	0	15	0	0	0	1	0	0	0	0	1	17
岡山県	0	0	0	0	1	1	0	0	18	1	0	0	2	0	0	0	0	0	23
広島県	0	0	0	0	7	4	3	0	41	0	0	0	0	1	0	0	0	0	50
山口県	1	0	0	0	0	0	0	0	0	2	0	0	1	4	0	0	0	1	84
徳島県	1	0	0	1	0	0	0	0	31	0	0	0	0	0	0	0	1	0	33
香川県	0	0	0	0	0	0	0	0	7	0	0	0	0	0	0	0	0	0	7
愛媛県	0	0	0	0	1	1	0	0	47	0	0	0	1	0	0	0	2	1	52
高知県	0	0	0	0	1	1	0	0	14	1	0	0	1	1	0	0	0	0	17
福岡県	1	12	1	1	18	4	12	2	99	1	0	1	1	1	0	0	2	0	123
佐賀県	1	0	0	1	4	0	3	1	56	1	0	0	0	1	0	0	0	0	63
長崎県	0	0	0	0	3	1	1	1	47	0	0	1	3	0	0	0	0	0	54
熊本県	0	0	0	0	4	2	0	0	48	0	0	0	2	0	0	0	0	0	55
大分県	0	0	0	0	2	0	0	0	87	1	0	0	0	2	0	0	0	0	90
宮崎県	1	0	0	1	2	2	0	0	10	0	0	0	0	0	0	0	0	0	13
鹿児島県	0	0	0	0	1	0	0	0	107	2	0	1	3	1	0	0	4	1	120
沖縄県	0	0	0	0	3	3	0	0	32	0	0	0	0	0	0	0	0	0	36
札幌市	0	0	0	0	2	0	2	0	36	0	0	0	0	2	0	0	0	0	40
仙台市	0	0	0	0	0	0	0	0	5	1	0	0	0	0	0	0	0	0	6
宇都宮市	0	0	0	0	4	0	3	1	8	0	0	0	0	0	0	0	0	0	12
千葉市	1	0	0	1	8	2	5	1	20	2	0	0	1	0	0	0	2	1	35
横浜市	0	0	0	0	0	0	0	0	6	0	0	0	0	0	0	0	0	0	6
川崎市	0	0	0	0	0	0	1	0	41	0	0	0	1	0	0	0	0	0	47
名古屋市	4	0	0	4	1	1	0	0	8	0	0	0	0	0	0	0	0	0	9
京都市	0	0	0	0	1	1	0	0	0	0	0	0	0	0	0	0	0	0	1
大阪市	0	0	0	0	0	0	0	0	1	0	0	0	0	0	0	0	0	0	1
神戸市	0	0	0	0	0	0	0	0	24	1	0	0	0	0	0	0	0	0	26
広島市	0	0	0	0	16	8	6	2	36	0	0	0	0	0	0	0	1	2	56
福岡市	0	0	0	0	0	0	0	0	0	0	0	0	0	0	0	0	0	0	22
北九州市	2	1	0	1	6	5	1	0	24	1	1	0	0	1	0	0	0	0	35
合計	27	2	4	21	170	70	79	21	2,165	53	7	3	28	57	1	2	41	18	2,572

措置入院患者数(男性)

精神病院在院患者数(男性)

症状性を含む 器質性精神障害(F0)	アルツハイマー病の病 采(F00)	血管性痴呆 (F01)	上記以外の 症状性を含む 器質性精神 障害(F02-09)	精神作用物 質による精神 障害及び行動 の障害(F1)	アルコール 使用による精 神障害及び行 動の障害 (F10)	覚せい剤に よる精神及 び行動の障 害	アルコール、 覚せい剤を 除く精神作 用物質使用 による精神 障害及び行動 の障害	精神分裂 病、分裂性 障害及び 不安定型性 障害(F2)	気分(感情) 障害(F3)	神経症性障 害、ストレス 関連障害お よび身体表 現性障害 (F4)	生理的障害 及び身体部 位に起因し た行動症 候群(F5)	成人の人格 及び行動の 障害(F6)	精神遅滞 (F7)	心理的発達 の障害(F8)	小児期及び 青年期に通 常発症する 行動及び情 緒の障害及 び特定不能 の精神障害 (F9)	てんかん	その他	合計	
北海道	173	33	67	134	125	5	4	929	66	34	1	12	65	0	5	40	11	1,470	
青森	35	8	9	18	10	1	0	342	23	21	0	4	14	0	0	6	2	458	
岩手	27	7	13	39	38	0	1	402	22	7	0	5	38	0	1	20	1	562	
宮城	33	9	10	25	21	1	3	228	23	4	0	0	15	0	0	3	338		
秋田	72	11	31	30	27	0	0	305	24	6	1	3	33	0	0	16	0	487	
山形	43	4	28	14	14	0	0	245	17	2	0	4	17	0	0	9	3	354	
福島	99	15	42	55	54	0	1	694	38	24	1	10	71	0	11	47	5	1,056	
茨城	54	3	27	24	49	5	13	533	25	8	0	1	22	2	2	11	3	710	
栃木	79	10	31	38	30	4	3	745	42	4	0	6	46	0	0	12	1	1,007	
群馬	74	12	17	45	42	2	4	719	30	20	0	5	46	3	0	14	6	959	
埼玉	157	32	68	57	99	81	11	1,751	93	42	1	8	56	2	2	47	24	2,283	
千葉	38	48	105	92	84	7	5	1,254	84	19	5	10	39	4	0	22	3	1,734	
東京	355	132	121	163	130	16	17	2,147	135	70	5	34	137	23	26	49	53	3,197	
神奈川	242	56	84	102	49	6	3	855	71	33	2	2	21	2	3	26	12	1,319	
新潟	238	72	123	43	72	62	1	775	83	20	3	17	88	0	0	1	42	14	1,353
富山	100	22	35	43	31	27	0	495	27	19	0	12	24	0	0	12	2	722	
石川	119	39	44	36	16	16	0	387	25	6	4	2	36	1	1	19	7	622	
福井	21	4	6	11	16	0	0	127	9	3	0	2	3	0	0	2	1	187	
山梨	63	16	24	23	17	16	0	250	5	2	0	2	50	0	3	7	9	413	
長野	29	3	5	21	25	23	1	479	30	10	7	2	21	0	0	14	4	622	
岐阜	35	4	22	9	20	1	0	363	26	6	0	5	25	3	2	12	1	498	
静岡	41	3	8	30	78	66	5	741	46	39	0	8	44	0	1	14	12	1,024	
愛知	84	5	31	48	115	102	6	793	40	21	0	9	56	14	4	47	8	1,351	
三重	23	5	10	8	32	27	2	354	19	14	4	6	14	4	5	2	21	5	337
滋賀	39	11	13	15	20	17	2	226	18	10	0	0	4	0	1	5	12	377	
京都	57	16	27	14	13	7	4	240	8	2	0	2	13	0	0	5	0	341	
大阪	280	82	72	126	143	98	35	2,125	101	19	4	11	79	4	3	42	36	2,847	
兵庫	92	26	32	34	60	46	7	942	67	24	0	11	77	0	5	48	3	1,357	
奈良	142	19	72	51	41	32	0	500	40	5	2	4	39	0	1	11	6	791	
和歌山	14	4	3	7	13	12	0	479	13	3	0	1	27	0	1	3	3	556	
鳥取	31	5	16	10	19	14	0	176	15	3	0	1	6	0	0	3	1	255	
徳島	101	28	40	33	17	14	0	214	12	2	0	1	12	0	1	8	2	370	
岡山	92	22	33	37	44	39	1	552	21	23	0	4	33	1	0	12	9	791	
広島	121	36	50	35	74	70	3	622	24	5	2	2	43	4	5	19	1	922	
山口	172	34	92	46	88	94	3	864	40	11	21	14	43	2	0	21	14	1,276	
徳島	23	2	5	15	55	53	0	515	12	4	0	4	29	1	6	9	3	660	
香川	7	11	28	11	28	19	6	226	13	0	0	7	9	0	0	10	4	320	
愛媛	107	49	26	32	46	41	4	645	24	12	0	3	46	2	3	13	11	912	
高知	62	12	25	25	63	54	5	331	15	2	1	3	25	0	1	11	4	516	
福岡	140	18	60	62	393	294	59	1,138	54	10	12	67	106	1	34	38	38	1,994	
佐賀	62	18	22	36	34	31	0	345	19	9	15	4	19	0	1	9	12	529	
長崎	94	28	30	36	43	37	4	616	25	2	0	7	47	0	2	22	5	863	
熊本	251	61	112	78	129	116	8	1,112	28	8	6	9	118	1	4	53	25	1,744	
大分	90	21	30	39	47	30	0	732	23	7	3	4	20	2	3	12	0	946	
宮崎	98	17	44	37	33	28	2	506	26	0	1	2	61	0	0	20	14	761	
鹿児島	147	38	69	40	122	115	1	1,163	59	6	4	12	115	2	0	46	34	1,710	
沖縄	131	37	57	37	26	24	0	517	10	4	2	0	1	0	0	6	701		
札幌市	92	13	34	45	119	108	6	677	79	23	3	8	88	1	0	16	15	1,118	
仙台市	49	5	31	13	4	3	0	133	18	1	1	1	9	0	0	6	0	412	
宇都宮市	140	26	86	28	66	50	11	697	37	23	0	7	27	1	5	44	10	1,057	
川崎市	5	1	2	2	4	0	1	145	5	3	0	0	3	0	0	2	1	168	
名古屋市	45	3	3	39	20	18	0	672	33	10	7	7	17	3	3	13	6	829	
京都市	118	40	59	19	15	13	0	117	6	3	0	3	9	1	0	5	1	278	
大阪市	1	1	0	0	0	0	0	0	3	0	0	0	0	0	0	0	0	8	
神戸市	29	3	2	24	64	56	3	495	27	10	3	1	23	3	0	8	13	676	
広島市	22	3	12	7	49	38	7	304	14	2	1	2	7	0	0	7	2	410	
仙台市	76	23	28	25	14	11	1	370	15	10	1	1	33	0	2	1	6	535	
北九州市	25	2	13	10	13	11	2	234	12	7	1	0	8	0	0	8	6	314	
合計	5,399	1,258	2,105	2,036	3,228	2,723	253	35,005	1,935	706	94	380	2,180	91	113	1,077	562	50,761	

精神病院在院患者数(男性)

症状性を含む器質性精神障害(F0)	アルツハイマー病の痴呆(F00)	血管性痴呆(F01)	上記以外の症状性を含む器質性精神障害(F02-09)	精神作用物質による精神障害及び行動の障害(F1)	アルコール使用による精神障害及び行動の障害(F10)	覚せい剤による精神障害及び行動の障害(F11)	アルコール覚せい剤を除く精神作用物質使用による精神障害及び行動の障害(F12)	精神分裂病、分裂病、気分(感情)障害(F3)	神経症性障害、ストレス関連障害および身体表現在性障害(F4)	生理的障害及び身体部位要因に関連した行動の候群(F5)	成人の人格及び行動の障害(F6)	精神遅滞(F7)	心理的発達障害(F8)	小児期に通常発症する行動及び情緒の障害及び特定不能の精神障害(F9)	てんかん	その他	合計	
北海道	55	507	346	847	800	28	19	2,804	338	182	15	40	179	5	187	69	5,577	
青森	24	139	44	156	153	0	5	1,215	80	42	8	8	70	3	40	11	1,847	
岩手	229	87	98	273	256	1	16	1,337	105	31	1	13	69	1	52	17	2,136	
宮城	123	65	50	125	121	1	3	912	88	18	1	3	46	0	37	10	1,365	
秋田	238	147	46	202	182	0	10	1,058	125	42	2	11	79	1	51	14	1,823	
山形	146	44	75	107	103	0	4	834	102	57	0	6	47	1	23	9	1,333	
福島	361	179	138	277	268	4	5	1,955	181	49	3	17	165	2	108	30	3,169	
茨城	216	99	96	276	250	8	18	2,650	124	35	2	2	136	5	78	63	3,595	
栃木	66	14	51	101	90	13	3	1,256	134	27	0	18	71	0	27	14	1,765	
群馬	137	37	56	139	134	4	4	1,353	75	64	4	3	41	1	30	14	1,861	
埼玉	402	113	113	277	259	7	11	2,484	207	67	10	24	80	2	97	74	3,726	
千葉	341	127	156	451	430	13	8	2,426	176	80	6	21	42	8	21	50	3,625	
東京	840	178	358	839	764	29	46	5,817	540	166	11	93	232	5	181	73	8,811	
神奈川	353	49	189	350	325	10	15	1,107	112	37	3	17	24	3	36	17	2,051	
新潟	263	46	128	188	187	0	1	1,429	164	56	5	31	133	0	67	32	2,369	
富山	50	20	29	84	64	0	20	786	53	46	1	18	36	0	24	13	1,111	
石川	165	38	77	50	57	1	1	873	19	19	3	13	35	0	50	38	1,310	
福井	93	15	30	48	48	0	13	632	55	41	5	10	23	0	23	14	945	
山梨	42	14	23	71	66	2	3	613	38	15	0	5	102	0	8	9	917	
長野	106	23	63	264	261	12	2	1,363	123	86	12	11	38	0	4	21	2,099	
岐阜	83	44	30	114	111	1	2	1,188	68	58	0	18	72	1	62	17	1,885	
静岡	163	27	61	332	315	8	9	1,850	168	104	5	18	49	1	56	37	2,783	
愛知	225	31	104	90	473	449	14	2,109	165	116	3	34	105	16	83	53	3,383	
三重	103	26	26	51	169	163	4	2,464	95	73	11	11	82	1	4	65	2,156	
滋賀	84	20	47	17	59	52	6	416	49	25	0	5	26	1	32	14	711	
京都	75	20	33	22	34	4	9	646	53	19	0	2	24	0	13	0	870	
大阪	720	129	281	1,143	1,037	65	41	4,373	284	90	7	29	149	13	109	91	7,012	
兵庫	468	78	187	203	180	17	12	1,556	104	62	1	10	76	1	60	63	2,599	
奈良	13	0	6	7	51	44	3	424	38	11	0	3	12	0	9	7	569	
和歌山	26	4	5	17	52	44	7	643	31	12	9	6	34	0	9	1	818	
鳥取	62	13	23	26	86	1	2	453	38	24	4	5	8	0	10	4	695	
島根	69	6	29	34	70	2	9	574	59	24	0	5	23	0	7	5	836	
岡山	262	188	46	214	206	3	5	1,100	121	64	2	10	55	4	35	25	1,892	
広島	276	110	117	429	416	7	6	1,327	117	20	6	6	111	5	2	65	2,382	
山口	219	27	124	68	234	6	2	1,166	58	42	1	9	56	7	2	36	1,860	
徳島	112	47	53	154	145	5	4	1,180	56	28	0	5	61	4	44	19	1,674	
香川	187	21	85	81	209	197	8	1,082	65	37	9	14	52	0	42	28	1,726	
愛媛	139	25	40	74	182	167	11	4	1,086	57	4	4	43	0	27	17	1,590	
高知	129	20	56	53	252	236	12	887	37	16	0	8	56	0	34	12	1,434	
福岡	533	79	350	587	542	26	17	2,674	214	92	20	103	207	0	135	88	4,763	
佐賀	219	51	114	134	132	2	1	889	62	21	46	14	38	0	40	23	1,487	
長崎	414	48	196	170	504	497	1	1,974	129	44	1	35	187	1	82	36	3,411	
熊本	355	37	186	132	315	303	7	1,710	80	60	3	18	129	1	5	77	44	2,797
大分	272	73	136	63	279	285	0	1,061	68	24	5	4	46	0	37	0	1,796	
宮崎	319	166	119	246	237	0	9	1,192	77	38	5	10	128	0	63	57	2,141	
鹿児島	372	51	238	83	308	298	0	2,172	165	33	8	13	128	4	107	93	3,404	
沖縄	365	51	181	133	184	0	9	1,756	9	58	1	0	13	0	25	24	2,444	
札幌市	296	51	129	116	399	362	18	1,335	199	64	2	19	64	14	5	42	14	2,427
仙台市	56	7	37	12	57	55	2	283	48	21	0	2	13	0	19	1	500	
千葉市	11	0	11	16	10	4	2	271	13	7	0	2	7	2	25	4	359	
横浜市	58	2	16	40	175	159	8	788	70	42	0	9	16	0	28	27	1,215	
川崎市	35	6	13	16	23	16	6	378	35	29	0	6	7	0	6	1	524	
名古屋市	109	2	52	55	307	303	0	4	1,121	56	20	20	34	4	33	8	1,719	
京都市	258	52	168	38	141	131	4	6	686	49	31	7	14	0	31	24	1,245	
大阪市	2	0	0	0	0	0	0	32	30	0	0	0	0	0	2	0	77	
神戸市	145	15	38	92	232	220	7	700	58	19	3	1	29	1	27	41	1,257	
広島市	69	11	38	20	128	113	6	567	63	16	9	5	37	0	15	5	918	
福岡市	198	16	106	76	153	150	1	34	778	48	1	34	56	1	34	25	1,415	
北九州市	293	58	184	51	255	249	5	958	84	47	5	56	77	0	35	33	1,845	
合計	13,180	1,976	5,993	4,811	14,047	13,199	365	77,753	6,196	2,700	254	895	3,929	123	2,943	1,630	123,954	

任意入院患者数(男性)

精神病院在院患者数(男性)

	症状性を含む器質性精神障害(F0)	アルツハイマー病の痴呆(F00)	血管性痴呆(F01)	上記以外の症状性を含む器質性精神障害(F02-09)	精神作用物質による精神及び行動の障害(F1)	アルコール使用による精神及び行動の障害(F10)	覚せい剤による精神及び行動の障害	アルコール、覚せい剤を除く精神作用物質使用による精神及び行動の障害	精神分裂症、気分(感情)障害(F2)	気分(感情)障害(F3)	神経症性障害、ストレス関連障害および現性障害(F4)	生理的障害及び身体疾患に関連した行動症候群(F5)	成人の人格障害(F6)	精神遅滞(F7)	心理的発達障害(F8)	小児期及び青年期に通常発症する行動及び情緒的特徴不能の精神障害(F9)	てんかん	その他	合計
北海道	31	3	14	14	5	5	0	0	17	4	13	1	0	42	0	0	53	7	173
青森	2	0	2	0	37	37	0	0	4	2	5	1	2	2	0	0	0	1	56
岩手	0	0	0	0	0	0	0	0	0	0	0	0	0	50	0	0	0	0	50
宮城	2	0	1	1	0	0	0	0	0	0	0	0	0	0	0	0	32	1	35
秋田	0	0	0	0	0	0	0	0	0	0	0	0	0	0	0	0	0	0	0
山形	0	0	0	0	0	0	0	0	1	0	0	0	0	1	0	0	1	0	3
茨城	15	1	6	8	1	1	0	0	0	0	0	0	0	0	0	0	0	24	40
栃木	6	4	2	0	20	20	0	0	7	3	3	0	0	2	0	0	0	8	13
群馬	0	0	0	0	0	0	0	0	0	0	0	0	0	0	0	0	9	3	51
埼玉	202	0	0	202	0	0	0	0	0	0	0	0	0	0	0	0	0	0	202
千葉	1	0	0	0	0	0	0	0	0	0	0	0	0	0	0	0	0	0	1
東京	17	0	4	13	18	2	5	7	72	35	14	0	2	4	1	1	5	32	201
神奈川	0	0	0	0	0	0	0	0	0	0	0	0	0	0	0	0	0	0	0
新潟	3	0	2	1	0	0	0	1	1	0	0	0	0	0	0	0	0	0	5
富山	0	0	0	0	0	0	0	0	0	0	0	0	0	0	0	0	0	0	0
石川	0	0	0	0	0	0	0	0	0	0	0	0	0	0	0	0	0	0	0
福井	0	0	0	0	0	0	0	0	0	0	0	0	0	0	0	0	0	0	0
山梨	0	0	0	0	0	0	0	0	0	0	0	0	0	0	0	0	0	0	0
長野	2	0	1	0	0	0	0	0	2	1	1	0	0	1	0	0	0	0	6
岐阜	0	0	0	0	0	0	0	0	0	0	0	0	0	0	0	0	0	0	0
静岡	0	0	0	0	0	0	0	0	0	0	0	0	0	0	0	0	0	0	0
愛知	19	0	3	16	2	2	0	0	4	0	3	0	0	97	0	0	1	2	128
三重	0	0	0	0	0	0	0	0	0	0	0	0	0	1	4	11	0	0	20
滋賀	4	1	2	0	0	0	0	0	1	0	0	0	0	1	0	0	0	0	4
奈良	0	0	0	0	0	0	0	0	0	0	0	0	0	0	0	0	0	0	0
和歌山	169	1	0	168	6	1	5	0	14	1	3	1	0	0	0	0	9	29	261
大阪	10	5	4	1	1	1	0	0	1	0	1	0	0	1	0	0	0	1	15
兵庫	0	0	0	0	0	0	0	0	0	0	0	0	0	0	0	0	0	0	0
奈良	0	0	0	0	0	0	0	0	0	0	0	0	0	0	0	0	0	0	0
京都	0	0	0	0	0	0	0	0	0	0	0	0	0	0	0	0	0	0	0
和歌山	0	0	0	0	0	0	0	0	0	0	0	0	0	0	0	0	0	0	0
鳥取	5	1	4	0	2	2	0	0	0	0	0	0	0	0	0	0	0	0	10
徳島	25	6	13	6	15	15	0	0	1	5	5	0	0	1	0	0	2	10	73
香川	18	1	11	6	4	4	0	0	5	2	1	0	1	3	0	0	1	7	42
岡山	1	0	0	0	0	0	0	0	0	0	0	0	0	0	0	0	0	0	0
広島	1	0	0	0	29	29	0	0	0	0	0	0	0	0	0	0	0	0	30
山口	2	1	0	1	8	8	0	0	0	0	0	0	0	0	0	0	0	0	10
徳島	1	0	0	0	0	0	0	0	0	0	0	0	0	0	0	0	0	0	2
香川	1	0	0	0	0	0	0	0	0	0	0	0	0	0	0	0	0	0	1
愛媛	2	1	0	1	3	3	0	0	1	0	0	0	0	0	0	0	1	0	4
高知	20	2	16	2	1	1	0	0	1	0	0	0	0	0	0	0	1	1	9
福岡	57	4	43	10	19	19	0	0	0	14	12	0	0	4	0	0	6	51	23
佐賀	6	0	4	2	24	21	1	2	5	0	0	0	2	1	0	0	2	22	174
長崎	0	0	0	0	9	9	0	0	0	0	0	0	0	1	0	0	0	0	61
熊本	0	0	0	0	0	0	0	0	0	0	0	0	0	1	0	0	0	14	24
鹿児島	0	0	0	0	0	0	0	0	0	0	0	0	0	0	0	0	0	0	0
宮崎	0	0	0	0	0	0	0	0	0	0	0	0	0	0	0	0	0	0	0
鹿児島	6	2	4	0	104	104	0	0	0	0	0	0	0	1	0	0	0	3	114
沖縄	1	1	0	0	0	0	0	0	0	0	0	0	0	0	0	0	0	2	3
東京都	1	0	0	1	1	1	0	0	6	0	1	0	0	0	0	0	0	0	8
札幌市	3	0	0	3	3	0	2	1	6	0	1	0	0	91	0	0	45	19	168
仙台市	0	0	0	0	0	0	0	0	0	0	0	0	0	0	0	0	0	0	2
宇都宮市	0	0	0	0	0	0	0	0	1	0	10	0	0	0	0	0	0	0	11
横浜市長	1	0	0	1	0	0	0	0	0	0	0	0	0	0	0	0	0	0	1
川崎市	0	0	0	0	0	0	0	0	0	0	0	0	0	0	0	0	0	0	0
名古屋市	0	0	0	0	0	0	0	0	0	0	0	0	0	0	0	0	0	0	0
名古屋市	0	0	0	0	0	0	0	0	1	0	1	0	0	0	0	0	0	0	2
名古屋市	0	0	0	0	0	0	0	0	0	0	0	0	0	0	0	0	0	0	0
名古屋市	0	0	0	0	0	0	0	0	0	0	0	0	0	0	0	0	0	0	0
名古屋市	0	0	0	0	0	0	0	0	0	0	0	0	0	0	0	0	0	0	0
名古屋市	5	0	1	4	1	0	0	0	4	1	0	0	0	0	0	0	0	0	5
名古屋市	1	0	1	0	24	24	0	0	2	10	0	0	0	0	0	0	2	2	22
名古屋市	1	0	0	0	0	0	0	0	0	0	1	0	0	1	0	0	0	1	28
名古屋市	0	0	0	0	0	0	0	0	0	0	0	0	0	0	0	0	0	0	0
名古屋市	640	34	138	468	342	312	17	13	168	83	77	2	8	324	8	27	171	242	2,092

精神病院在院患者数(女性)

	症状性を含む器質性精神障害(F0)	アルツハイマー病の痴呆(F00)	血管性痴呆(F01)	上記以外の症状性含む器質性精神障害(F02-09)	精神作用物質による精神及び行動の障害(F1)	アルコール使用による精神及び行動の障害(F10)	寛解し到るによる精神及び行動の障害	アルコール、寛解し到るを除く精神作用物質使用による精神及び行動の障害	精神分裂病、分裂病、型障害及び妄想性障害(F2)	気分(感情)障害(F3)	神経症性障害、ストレス関連障害および身体表現性障害(F4)	生理的障害及び身体部位要因に関連した行動症候群(F5)	成人の人格障害(F6)	精神遅滞(F7)	心理的発達障害(F8)	小児期及び青年期に通常発達する行動及び情緒の障害及び特定不能の精神障害(F9)	その他	合計
北海道	1,544	153	943	448	122	108	6	8	3,209	599	361	20	44	201	8	184	62	6,362
青森	287	68	223	56	27	23	0	4	1,177	156	70	23	6	63	5	12	6	1,918
岩手	349	109	114	66	26	22	0	4	1,185	129	83	6	5	48	0	1	24	1,909
宮城	282	57	125	80	12	11	1	0	937	203	52	4	9	43	1	0	22	1,806
秋田	508	121	330	57	26	26	0	0	1,017	200	114	11	7	76	0	2	44	2,025
山形	271	48	158	65	8	8	0	0	798	167	120	3	3	43	0	4	24	1,451
福島	741	125	403	213	32	29	1	2	1,827	284	78	4	19	149	1	26	111	3,438
茨城	391	42	239	110	20	16	1	3	2,153	189	45	0	8	99	2	9	57	3,063
栃木	181	53	78	50	14	4	6	2	1,604	213	44	1	11	75	1	3	80	2,282
群馬	236	65	101	70	45	42	0	3	1,613	134	108	7	5	54	2	3	54	2,278
埼玉	878	230	364	284	56	46	6	4	3,618	439	195	28	33	83	4	1	82	5,503
千葉	682	225	219	238	75	65	4	6	3,268	358	167	6	23	43	17	6	60	4,756
東京	1,631	588	684	379	154	99	27	28	7,251	1,101	340	60	103	252	15	106	165	11,359
神奈川	733	184	345	224	35	30	0	5	1,778	273	100	15	10	36	5	5	43	3,061
新潟	808	276	351	181	17	17	0	1	1,639	385	109	3	27	156	0	4	79	3,299
富山	224	60	105	59	12	8	0	4	801	121	80	4	7	37	0	0	29	1,438
石川	216	83	70	73	11	10	0	1	1,094	122	47	8	9	51	0	0	44	1,829
福井	216	83	70	73	11	10	0	1	1,094	122	47	8	9	51	0	0	44	1,829
山梨	113	39	25	58	6	5	1	0	648	47	35	2	2	134	0	14	20	1,057
長野	228	38	50	140	17	16	1	0	1,532	196	158	32	13	35	0	1	55	2,289
岐阜	166	25	120	21	12	11	0	1	1,365	104	80	3	19	178	1	9	44	1,878
静岡	289	81	85	123	45	29	9	7	1,934	255	141	4	20	63	0	35	63	2,850
愛知	407	50	204	153	37	32	1	4	2,426	317	155	8	16	177	10	2	79	3,731
三重	204	67	70	70	17	14	1	2	1,529	141	74	22	21	78	2	12	90	2,269
滋賀	184	45	91	48	6	5	0	1	785	125	34	3	7	37	0	11	12	1,198
京都	241	53	146	42	17	12	0	1	599	137	64	16	5	44	0	3	13	1,120
大阪	1,654	495	566	663	101	79	13	9	5,739	540	115	31	5	25	2	24	24	8,121
兵庫	854	177	437	240	22	17	4	1	2,148	246	104	6	24	96	4	8	59	3,647
奈良	168	21	80	67	8	5	2	1	785	125	34	3	3	37	0	11	8	1,198
和歌山	46	17	9	20	10	9	0	1	912	64	16	13	5	44	0	3	6	1,120
鳥取	147	28	59	60	5	3	0	2	507	64	41	5	1	21	0	0	4	812
徳島	379	143	139	95	6	6	1	2	624	115	54	12	6	34	0	6	12	1,281
岡山	658	117	436	105	28	25	2	1	1,423	109	109	8	16	177	0	0	35	2,608
広島	698	248	262	188	61	56	2	3	1,557	244	45	8	8	97	6	7	46	2,826
山口	854	192	418	244	25	21	2	1	1,636	138	54	2	19	70	7	4	29	2,895
香川	149	37	50	62	17	14	1	1	1,359	88	52	2	5	64	1	21	26	1,814
愛媛	349	141	87	121	13	13	0	3	1,462	123	48	10	3	43	0	0	30	1,812
高松	332	111	154	67	30	27	1	2	915	76	42	5	3	63	0	8	38	2,140
徳島	1,437	247	834	356	89	64	12	13	3,164	446	177	44	58	242	7	10	33	6,023
香川	650	281	284	85	16	14	2	0	957	159	60	61	2	42	0	1	33	2,092
高松	838	210	439	189	43	41	0	2	2,041	266	66	2	33	202	0	4	68	4,7
愛媛	990	244	510	236	43	32	4	7	2,272	198	91	10	10	179	2	13	103	3,610
大分	727	237	360	130	24	20	2	2	1,488	166	45	9	9	59	1	5	65	2,583
福岡	1,818	172	506	140	23	19	3	3	3,888	167	50	3	3	147	82	3	59	4,501
熊本	1,012	304	536	172	32	27	2	3	2,504	62	62	21	21	170	4	0	150	4,501
鹿児島	584	149	279	166	16	14	0	2	1,425	88	31	1	1	13	0	22	64	2,256
沖縄	543	121	245	177	54	30	8	16	1,871	414	158	25	20	177	9	3	86	3,398
北海道	179	27	101	51	8	8	0	3	493	103	33	2	5	11	3	1	17	858
青森	38	4	17	9	3	4	2	1	469	44	21	1	1	5	0	1	19	614
岩手	321	65	142	114	32	24	7	1	1,361	141	82	2	23	24	1	12	46	2,132
宮城	38	15	13	10	5	0	0	5	434	57	36	0	0	5	2	4	1	580
秋田	189	19	65	85	14	11	0	3	1,565	146	36	17	6	27	6	1	29	1,1
山形	1,098	461	560	57	15	13	0	2	754	135	42	7	13	20	0	2	31	2,144
福島	8	1	0	0	0	0	0	0	83	0	0	0	0	0	0	0	0	173
茨城	159	23	50	86	39	25	6	8	1,074	113	47	14	3	35	2	1	31	65
栃木	193	48	76	59	17	12	3	2	802	81	34	3	24	38	1	2	19	12
群馬	379	107	214	58	32	28	2	2	1,078	169	86	8	8	87	4	15	20	1,926
埼玉県	153	153	250	47	24	23	1	0	849	156	66	10	13	51	0	0	27	1,705
千葉県	29,456	7,692	14,184	7,860	1,742	1,387	151	204	92,870	12,171	4,963	572	951	4,548	149	384	2,950	2,836
合計	29,456	7,692	14,184	7,860	1,742	1,387	151	204	92,870	12,171	4,963	572	951	4,548	149	384	2,950	2,836

女性

精神病院在院患者数(女性)

	症状性を含 む器質性精 神障害(F0)	アルツハイ マー病の病 呆(F00)	血 管性痴呆 (F01)	上記以外の 症状性を含 む器質性精 神障害 (F02-09)	精神作用物 質による精 神及び行動 の障害(F1)	アルコール 使用による精 神及び行動 の障害 (F10)	寛せい剤に よる精神及 び行動の障 害	アルコール 除く精神作 用物質使用 による精神 及び行動の 障害	精神分裂 病、分裂病 型障害及び 妄想性障害 (F2)	気分(感情) 障害(F3)	神経症性障 害、ストレス 関連障害お よび身体表 現性障害 (F4)	生理的障害 及び身体部 要因に関連 した行動症 候群(F5)	成人の人格 及び行動の 障害(F6)	精神遅滞 (F7)	心的発達 の障害(F8)	小児期及び 青年期に通 常発症する 行動及び情 緒の障害及 び特定不能 の精神障害 (F9)	てんかん	その他	合 計
北海道	7	0	0	7	15	10	2	3	330	26	48	3	22	31	1	2	35	7	527
青森	3	0	0	3	4	4	0	0	139	12	11	0	4	7	1	1	3	2	207
岩手	1	0	0	1	4	3	0	0	142	17	18	4	3	37	0	0	7	2	235
宮城	1	0	0	1	3	3	0	0	124	16	7	0	1	9	0	0	6	1	171
秋田	1	0	0	1	4	4	0	0	122	15	22	2	1	14	0	0	5	0	186
山形	1	0	0	1	1	1	0	0	92	15	14	2	1	7	0	0	2	1	136
福島	1	0	0	1	4	3	1	0	239	31	19	2	4	25	0	7	28	3	363
茨城	1	0	0	1	6	3	0	0	275	19	16	3	3	20	0	4	5	2	351
栃木	2	0	0	2	7	7	4	2	175	14	12	2	2	10	1	2	6	10	243
群馬	1	0	0	1	16	16	0	0	201	15	33	4	1	6	2	2	5	3	289
埼玉	71	0	0	71	16	7	5	4	597	58	43	9	13	20	0	1	17	5	850
千葉	10	1	0	9	23	18	3	2	437	52	37	3	20	10	3	0	15	8	623
東京	11	1	0	9	51	18	19	14	942	133	101	37	65	26	3	22	27	21	1,439
神奈川	2	0	0	2	2	2	0	2	298	28	28	7	7	12	2	3	13	15	416
新潟	2	0	0	2	3	3	0	0	162	38	25	1	9	15	0	0	5	10	271
富山	1	0	0	1	2	1	0	1	114	9	20	2	2	5	0	0	3	1	159
石川	3	1	0	2	4	3	1	0	133	9	9	3	4	7	0	0	2	7	187
福井	1	0	0	1	0	0	0	0	64	15	17	9	1	0	0	0	0	1	109
山梨	0	0	0	0	1	1	0	0	50	3	3	9	2	10	0	1	2	4	83
長野	0	0	0	0	4	3	1	0	172	16	32	11	4	4	0	0	10	1	254
岐阜	2	0	0	2	2	1	1	0	181	9	14	2	9	11	1	4	3	0	238
静岡	4	0	0	4	20	9	8	3	256	32	35	2	6	12	0	0	2	11	380
愛知	1	0	0	1	5	2	1	2	393	52	37	1	9	77	3	0	11	15	604
三重	2	0	0	2	1	0	0	1	194	16	22	0	3	5	0	2	4	17	275
滋賀	2	0	0	2	2	1	0	1	70	23	21	0	0	2	0	0	1	2	128
京都	2	0	0	2	7	7	0	0	71	17	7	0	2	4	0	1	4	0	115
大阪	80	0	1	79	20	10	8	2	726	65	43	2	14	30	1	0	5	25	1,011
奈良	6	0	0	6	2	0	0	2	210	23	20	0	1	14	0	0	10	5	298
和歌山	0	0	0	0	2	0	2	0	106	15	8	1	6	11	0	0	0	2	151
徳島	4	0	0	4	2	1	0	1	78	7	8	0	3	0	0	0	1	1	109
鳥取	1	0	0	1	2	0	0	0	57	16	11	2	2	4	0	0	0	0	105
島根	0	0	0	0	2	0	0	2	71	14	7	0	0	6	0	1	1	2	104
岡山	4	0	0	4	4	3	4	1	161	24	14	4	6	5	0	0	7	1	230
広島	1	0	0	1	3	0	2	1	157	19	6	2	5	24	3	1	12	0	233
山口	4	1	0	3	2	1	0	1	176	10	11	0	0	6	3	1	1	5	228
徳島	0	0	0	0	3	2	1	0	132	9	9	2	2	14	0	4	5	6	166
香川	0	0	0	0	2	0	1	1	107	8	4	1	2	5	0	0	4	4	137
愛媛	4	0	0	4	2	0	0	0	132	16	14	0	5	5	0	2	3	2	185
高知	0	0	0	0	2	1	0	1	45	9	7	4	3	7	0	0	1	0	77
福岡	6	0	0	6	19	12	6	1	350	40	35	3	23	25	1	0	21	14	537
佐賀	2	0	0	2	5	4	1	0	120	15	14	6	1	3	0	0	8	5	179
長崎	4	0	0	4	3	3	0	0	183	28	7	4	0	13	0	0	3	2	255
熊本	1	0	0	1	9	4	3	2	194	12	19	1	2	15	0	2	5	8	268
大分	0	0	0	0	2	0	0	0	122	18	3	1	5	9	0	1	7	0	169
宮崎	2	0	0	2	1	0	1	1	123	11	10	0	1	14	0	1	3	7	174
鹿児島	1	0	0	1	2	0	1	1	240	24	15	3	8	23	0	0	17	26	339
沖縄	4	0	0	4	4	4	4	0	208	3	5	0	2	0	0	0	1	4	232
札幌市	5	0	0	5	19	5	7	7	269	44	24	16	10	65	5	0	25	9	491
仙台市	1	0	0	1	3	2	1	1	51	11	11	0	2	0	0	1	0	0	82
千葉市	1	0	0	1	6	1	3	2	59	8	7	0	0	2	0	0	6	0	85
横浜市	1	0	0	1	8	2	5	1	215	25	18	0	2	9	0	0	4	13	298
川崎市	1	0	0	1	1	1	0	0	71	10	10	0	2	0	0	0	1	0	94
名古屋市	1	0	0	1	4	3	0	1	241	13	14	0	5	7	2	1	9	5	302
京都市	0	0	0	0	0	0	0	0	62	11	16	4	7	3	0	0	1	7	113
大阪市	0	0	0	0	0	0	0	0	26	5	9	0	0	0	0	0	1	0	49
神戸市	2	0	0	2	7	3	2	2	165	17	16	2	2	4	0	0	6	10	231
広島市	1	0	0	1	6	3	1	2	114	11	6	2	15	4	1	1	5	4	170
福岡市	2	0	0	2	8	6	1	1	117	23	22	5	14	8	4	1	2	1	207
北九州市	1	0	0	1	1	1	0	0	91	18	14	0	7	6	0	0	3	1	142
合計	273	4	5	264	366	194	96	76	11,182	1,275	1,098	173	404	732	38	74	401	318	16,334

精神病院在院患者数(女性)

	症状性を含む器質性精神障害(F0)	アルツハイマー病の痴呆(F00)	血管性痴呆(F01)	上記以外の症状性を含む器質性精神障害(F02-09)	精神作用物質使用による精神及び行動の障害(F1)	アルコール使用による精神及び行動の障害(F10)	覚せい剤による精神及び行動の障害(F11)	アルコールを覚せい剤を除く精神作用物質使用による精神及び行動の障害(F12)	精神分裂症、分裂病、器質性妄想性障害(F2)	気分(感情)障害(F3)	神経症性障害、ストレス関連障害および身体表現性障害(F4)	生理的障害及び身体障害原因に關連した行動症候群(F5)	成人の人格及び行動の障害(F6)	精神遅滞(F7)	心理的発達障害(F8)	小児期及び青年期に通常発症する行動及び情緒の障害及び特定不能の精神障害(F9)	その他	合計	
北海道	110	17	36	57	70	63	3	4	2,010	209	114	5	18	130	2	0	110	23	2,802
青森	33	10	13	16	18	14	0	4	759	69	37	4	2	42	0	9	31	4	1,010
岩手	30	10	4	16	15	15	0	1	760	49	36	0	2	53	0	0	36	13	995
宮城	14	2	2	10	4	4	0	0	593	81	19	1	1	19	1	0	29	3	765
秋田	35	11	9	15	12	12	0	0	633	72	41	5	4	41	0	1	32	8	884
山形	21	4	6	11	5	5	0	0	498	27	27	0	0	25	0	0	19	4	658
福島	56	15	18	23	16	16	0	0	1,216	96	28	0	12	65	0	12	65	12	1,805
茨城	44	4	17	23	10	14	1	0	1,441	102	16	0	2	64	2	2	43	12	1,736
栃木	22	7	7	14	4	3	1	0	1,074	113	13	0	6	45	0	0	57	32	1,366
群馬	39	8	10	21	19	19	0	2	1,072	56	41	1	3	31	0	0	13	13	1,312
埼玉	106	13	11	82	24	24	0	2	2,222	177	75	4	12	47	0	0	56	24	2,749
千葉	95	19	9	67	35	32	1	2	2,012	161	59	2	3	23	13	1	38	5	2,447
東京	136	41	31	64	77	61	6	10	4,022	467	139	11	23	149	4	45	95	63	5,231
神奈川	69	7	36	26	26	24	0	2	1,042	118	44	4	1	16	0	0	22	6	1,348
新潟	59	16	18	25	12	11	0	1	1,070	169	32	1	12	88	0	3	55	37	1,538
富山	26	5	4	17	5	3	0	2	609	52	31	1	3	26	0	0	23	6	782
石川	30	15	7	8	5	5	0	0	701	46	18	2	4	31	0	0	29	22	888
福井	11	2	0	9	5	3	0	2	363	42	34	3	0	7	0	0	13	5	481
山梨	15	4	0	11	3	2	1	0	401	18	10	1	1	60	0	9	13	5	481
長野	20	5	3	12	10	10	0	0	896	100	74	11	6	21	0	0	31	23	1,192
岐阜	19	8	5	6	8	8	0	0	869	48	41	0	1	71	0	4	11	11	1,076
静岡	40	3	5	32	17	15	0	2	1,186	112	57	11	11	43	0	0	20	29	1,516
愛知	43	11	10	22	21	20	0	1	1,519	140	67	3	7	68	5	0	47	32	1,952
三重	18	6	1	11	10	10	0	0	903	59	32	13	0	36	0	0	34	66	1,174
滋賀	17	7	2	8	4	4	0	0	337	45	30	0	0	18	0	0	16	13	480
京都	17	2	6	9	5	5	0	0	460	52	17	1	1	17	0	1	13	0	581
大阪	224	48	43	133	51	45	3	3	3,339	236	60	71	11	71	9	9	75	61	4,141
奈良	14	17	35	12	10	10	1	1	1,305	87	44	2	11	58	1	6	39	46	1,677
和歌山	5	2	4	7	4	4	0	1	471	50	17	0	0	18	0	7	5	9	593
鳥取	7	0	0	7	5	5	0	0	546	23	3	3	8	35	0	0	8	2	632
徳島	5	2	1	11	2	2	0	0	288	20	13	0	3	13	0	0	3	4	371
香川	10	1	1	8	4	4	0	0	395	36	19	0	2	20	0	0	7	8	503
愛媛	17	6	2	11	2	2	0	0	288	20	13	0	0	4	0	0	20	18	852
高知	21	4	4	13	11	9	0	2	698	37	17	3	2	25	0	0	24	12	1,105
福岡	24	6	5	13	18	16	0	1	908	54	14	1	1	36	0	0	24	12	1,105
佐賀	86	19	23	44	51	37	5	9	1,874	160	47	14	24	161	4	4	82	42	2,549
熊本	39	10	15	14	9	8	0	0	574	58	19	28	9	29	0	0	18	26	809
宮崎	73	13	21	43	28	26	0	2	1,180	105	22	2	13	128	0	1	38	8	1,802
鹿児島	20	9	4	44	26	21	1	4	1,392	62	33	5	3	112	1	5	74	24	1,810
沖縄	25	11	5	9	16	16	0	3	936	61	18	1	3	35	0	2	47	0	1,146
東京都	47	11	10	26	16	15	0	1	828	67	14	11	8	102	2	0	102	49	2,003
神奈川県	35	7	14	14	19	16	1	2	1,521	133	21	11	11	87	1	1	39	7	1,108
埼玉県	58	11	24	23	8	7	0	1	957	41	12	0	0	10	0	0	12	8	1,106
千葉県	59	19	20	20	29	19	0	9	1,090	152	51	2	8	87	3	2	51	17	1,551
茨城県	14	1	4	9	7	6	0	1	282	33	8	0	2	6	2	0	10	0	364
栃木県	6	0	1	5	3	2	0	1	271	20	8	0	1	3	0	0	10	3	325
群馬県	54	8	28	18	17	16	1	0	738	81	38	0	4	18	0	0	29	25	1,004
埼玉県	8	1	3	4	1	0	0	1	211	26	14	0	2	3	0	0	2	1	328
東京都	41	7	9	25	7	6	0	1	948	73	12	0	7	13	4	0	14	1	1,120
東京都	24	7	9	8	8	8	0	1	420	47	13	0	0	18	0	2	18	14	560
東京都	4	0	0	4	0	0	0	0	42	21	5	0	0	0	0	0	0	0	73
東京都	19	5	3	11	22	17	4	1	614	49	19	0	1	21	2	0	17	19	782
東京都	15	2	6	7	6	4	2	0	503	32	15	1	5	23	0	0	10	3	613
東京都	25	6	7	12	12	11	1	0	591	51	25	1	4	53	0	0	13	2	780
東京都	31	7	8	16	14	13	1	0	532	52	37	0	8	37	0	0	13	8	727
北九州市	550	616	1,298	945	822	822	41	82	56,244	4,838	1,667	162	298	2,669	71	151	1,877	954	72,540

精神病院在院患者数(女性)

	症状性全 症(器質性精 神障害(F0))	アルツハイ マー病の痴 呆(F00)	血管性痴呆 (F01)	上記以外の 症状性全 症(器質性精 神障害 (F02-09))	精神作用物 質による精 神及び行動 の障害(F1)	アルコール 使用による 精神及び行 動の障害 (F10)	覚せい剤に よる精神及 び行動の障 害	アルコール、 覚せい剤を 除く精神作 用物質使用 による精神 及び行動の 障害	精神分裂 病、分裂病 、器質性及 び器質性精 神障害 (F2)	気分(感情) 障害(F3)	神経症性障 害、ストレス 関連障害及 び身体表 現性障害 (F4)	生理的障害 及び身体障 害に起因し た行動症 候群(F5)	成人の人格 及び行動の 障害(F6)	精神遅滞 (F7)	心理的発達 の障害(F8)	小児期及び 青年期に連 続する 行動及び情 緒の障害及 び特定不能 の精神障害 (F9)	その他	合計	
北海道	1,427	136	907	384	36	35	1	0	855	361	188	9	3	38	5	1	38	52	3,013
青森	311	58	213	40	5	5	0	0	250	74	21	2	1	3	2	1	6	0	686
岩手	258	99	110	49	5	4	0	1	277	63	29	2	0	23	0	0	5	9	671
宮城	257	55	123	69	4	4	0	0	208	126	26	3	4	15	0	0	5	18	656
秋田	472	110	321	113	10	10	0	0	255	113	45	3	2	21	0	0	7	12	940
山形	248	44	152	52	2	2	0	0	94	94	76	0	0	11	0	0	3	7	642
福島	694	110	385	189	11	10	0	1	460	163	24	2	3	17	0	0	17	41	1,444
茨城	346	38	222	86	4	4	0	0	424	67	12	0	0	14	0	0	9	26	956
栃木	157	52	71	34	3	2	1	0	348	84	15	0	2	18	0	0	16	20	664
群馬	196	57	90	49	7	7	0	0	334	60	31	1	1	14	0	0	12	6	662
埼玉	688	217	353	118	15	15	0	0	783	198	72	17	8	15	0	0	8	57	1,861
千葉	571	205	210	162	16	15	0	1	803	141	58	9	7	10	1	0	7	10	1,639
東京	1,493	526	652	305	26	20	2	4	2,194	493	68	2	13	72	5	37	39	85	4,518
神奈川	662	157	309	196	6	6	0	0	432	123	18	2	3	8	0	1	8	29	1,288
新潟	747	260	333	154	3	3	0	0	395	174	43	0	6	53	0	0	19	26	1,466
富山	197	55	101	41	5	4	0	1	192	60	27	1	1	10	0	0	3	2	483
石川	368	158	147	63	2	2	0	0	256	61	17	1	1	13	0	0	13	12	744
福井	294	81	70	53	3	3	0	2	163	53	17	4	3	3	0	0	9	5	484
山梨	97	25	24	48	2	2	0	0	193	26	14	0	1	6	0	0	5	8	411
長野	208	33	128	47	3	3	0	0	448	80	45	10	0	10	0	0	14	8	827
岐阜	145	17	115	13	2	2	0	0	310	47	19	0	5	10	0	0	10	3	550
静岡	245	78	80	87	7	5	1	1	483	111	42	3	2	3	3	935	22	22	935
愛知	393	39	194	130	11	10	0	0	502	120	39	3	2	22	2	0	21	45	1,130
三重	184	61	66	57	5	4	1	0	420	66	14	3	11	33	0	0	11	34	781
滋賀	165	38	89	38	0	0	0	0	185	68	17	0	0	2	0	0	7	13	457
京都	140	51	140	31	5	5	0	0	261	44	10	0	0	4	0	0	7	2	555
大阪	222	51	140	261	0	0	0	0	1,655	236	46	2	29	24	2	2	21	60	3,457
奈良	1,336	447	552	337	28	24	1	0	630	115	37	3	5	42	0	0	20	37	1,662
和歌山	782	163	420	199	8	7	1	0	203	59	8	1	1	8	0	0	3	1	445
徳島	157	16	78	63	1	1	0	0	285	34	5	0	0	6	0	0	3	0	374
香取	35	17	9	17	3	3	0	0	147	25	16	0	1	4	0	0	5	0	327
上野	128	23	57	48	1	1	0	0	150	48	28	2	0	8	0	0	4	33	659
女性	377	142	138	87	2	2	0	0	446	123	47	0	5	14	0	0	8	35	1,267
岡山	582	105	404	72	7	7	0	0	469	136	20	2	0	20	1	2	6	45	1,376
広島	655	236	260	159	19	19	0	0	485	80	26	2	3	15	0	0	5	32	1,455
山口	801	172	402	227	6	6	0	0	397	43	15	0	0	13	0	0	8	8	622
徳島	132	31	48	53	4	4	0	0	323	69	28	5	3	13	0	0	6	24	819
香川	343	64	158	121	4	4	0	0	414	53	17	0	1	5	0	0	11	6	837
愛媛	308	133	83	50	2	2	0	0	331	45	17	0	0	21	0	0	14	17	764
高知	308	105	149	54	10	10	0	0	925	243	85	17	9	55	1	0	28	160	2,898
福岡	1,345	228	811	306	17	15	1	1	258	84	24	26	26	5	0	0	7	66	1,090
佐賀	609	211	269	69	2	2	0	0	673	124	37	0	12	6	0	0	26	37	1,746
長崎	757	197	418	142	7	7	0	0	679	124	33	4	3	51	1	5	24	36	1,883
熊本	916	224	501	191	7	7	0	0	423	86	22	2	1	15	0	0	11	11	1,267
大分	702	226	355	121	4	4	0	0	433	88	25	0	0	45	0	0	68	1452	1,452
宮崎	769	161	495	118	5	4	0	1	738	218	44	7	4	45	1	0	31	74	2,129
鹿児島	976	297	521	153	11	11	0	0	254	44	14	1	1	2	0	0	8	52	909
沖縄	532	138	255	139	2	2	0	0	505	213	76	3	2	18	0	0	10	3	1,315
札幌市	479	102	225	152	6	6	0	0	157	59	11	0	1	3	0	0	6	0	402
仙台市	97	26	97	41	1	1	0	0	395	77	14	0	0	3	0	0	3	3	191
宇都宮市	30	4	16	10	0	0	0	0	81	22	7	0	9	3	0	0	12	5	787
横浜	266	57	114	95	6	6	0	0	368	59	9	0	5	1	0	0	1	0	163
川崎市	28	14	10	4	3	3	0	0	272	12	9	0	4	7	0	0	6	4	587
名古屋市	1,271	12	56	59	2	2	0	0	679	124	33	4	3	8	0	0	12	6	1,468
京都市	1,074	454	571	272	4	4	0	0	1,655	236	46	2	29	24	2	2	21	60	3,457
大阪市	4	0	0	0	0	0	0	0	414	53	17	0	0	5	0	0	11	6	837
神戸市	266	57	114	95	6	6	0	0	395	77	14	0	0	3	0	0	12	5	787
川崎市	28	14	10	4	3	3	0	0	272	12	9	0	4	7	0	0	6	4	587
名古屋市	1,271	12	56	59	2	2	0	0	679	124	33	4	3	8	0	0	12	6	1,468
京都市	1,074	454	571	272	4	4	0	0	1,655	236	46	2	29	24	2	2	21	60	3,457
大阪市	4	0	0	0	0	0	0	0	414	53	17	0	0	5	0	0	11	6	837
神戸市	266	57	114	95	6	6	0	0	395	77	14	0	0	3	0	0	12	5	787
川崎市	28	14	10	4	3	3	0	0	272	12	9	0	4	7	0	0	6	4	587
名古屋市	1,271	12	56	59	2	2	0	0	679	124	33	4	3	8	0	0	12	6	1,468
京都市	1,074	454	571	272	4	4	0	0	1,655	236	46	2	29	24	2	2	21	60	3,457
大阪市	4	0	0	0	0	0	0	0	414	53	17	0	0	5	0	0	11	6	837
神戸市	266	57	114	95	6	6	0	0	395	77	14	0	0	3	0	0	12	5	787
川崎市	28	14	10	4	3	3	0	0	272	12	9	0	4	7	0	0	6	4	587
名古屋市	1,271	12	56	59	2	2	0	0	679	124	33	4	3	8	0	0	12	6	1,468
京都市	1,074	454	571	272	4	4	0	0	1,655	236	46	2	29	24	2	2	21	60	3,457
大阪市	4	0	0	0	0	0	0	0	414	53	17	0	0	5	0	0	11	6	837
神戸市	266	57	114	95	6	6	0	0	395	77	14	0	0	3	0	0	12	5	787
川崎市	28	14	10	4	3	3	0	0	272	12	9	0	4	7	0	0	6	4	587
名古屋市	1,271	12	56	59	2	2	0	0	679	124	33	4	3	8	0	0	12	6	1,468
京都市	1,074	454	571	272	4	4	0	0	1,655	236	46	2	29	24	2	2	21	60	3,457
大阪市	4	0	0	0	0	0	0	0	414	53	17	0	0	5	0	0	11	6	837
神戸市	266	57	114	95	6	6	0	0	395	77	14	0	0	3	0	0	12	5	787
川崎市	28	14	10	4	3	3	0	0	272	12	9	0	4	7	0	0	6	4	587
名古屋市	1,271	12	56	59	2	2	0	0	679	124	33	4	3	8	0	0	12	6	1,468
京都市	1,074	454	571	272	4	4	0	0	1,655	236	46	2	29	24	2	2	21	60	3,457
大阪市	4	0	0	0	0	0	0	0	414	53	17	0	0	5	0	0	11	6	837
神戸市	266	57	114	95	6	6	0	0	395	77	14	0	0	3	0	0	12	5	787
川崎市	28	14	10	4	3	3	0	0	272	12	9	0	4	7	0	0	6	4	587
名古屋市	1,271	12	56	59	2	2	0	0	679	124	33	4	3	8	0	0	12	6	1,468

精神病院在院患者数(女性)

	症状性を含む器質性精神障害(F0)	アルツハイマー病の痴呆(F00)	血管性痴呆(F01)	上記以外の症状性を含む器質性精神障害(F02-09)	精神作用物質による精神及び行動の障害(F1)	アルコール使用による精神及び行動の障害(F10)	算ざい病による精神及び行動の障害	アルコール覚せい剤を除外し精神作用物質使用による精神及び行動の障害	精神分裂病、分裂病、気分障害及び器質性障害	気分(感情)障害(F3)	神経症性障害、ストレス関連障害および身体表現性障害(F4)	生理的障害及び身体疾患に起因した行動の候群(F5)	成人の人格及び行動の障害(F6)	精神遅滞(F7)	心理的発達障害(F8)	小児期及び青年期に通常発症する行動及び情緒の障害及び特定不能の精神障害(F9)	てんかん	その他	合計
北海道	0	0	0	0	0	0	0	0	31	1	0	0	0	0	0	0	3	0	35
青森	0	0	0	0	0	0	0	0	4	0	0	0	0	0	0	0	0	0	4
岩手	0	0	0	0	0	0	0	0	10	2	1	0	0	0	0	0	0	0	13
宮城	0	0	0	0	0	0	0	0	0	0	0	0	0	0	0	0	2	0	3
秋田	0	0	0	0	0	0	0	0	5	0	0	0	0	0	0	0	0	0	5
山形	0	0	0	0	0	0	0	0	16	0	0	0	0	0	0	0	0	0	16
福島	0	0	0	0	0	0	0	0	19	2	1	0	0	0	0	0	0	0	22
茨城	0	0	0	0	0	0	0	0	23	0	1	0	0	0	0	0	0	0	24
栃木	1	0	0	1	0	0	0	0	23	0	1	0	0	0	0	0	0	0	25
群馬	0	0	0	0	0	0	0	0	56	1	1	0	0	0	0	0	2	0	62
埼玉	0	0	0	0	0	0	0	0	7	0	0	0	0	0	0	0	0	0	7
千葉	0	0	0	0	0	0	0	0	39	4	0	0	0	0	0	0	0	0	43
東京	0	0	0	0	3	0	0	1	11	2	0	0	0	0	0	0	0	1	15
神奈川	0	0	0	0	0	0	0	0	6	1	0	0	0	0	0	0	0	0	7
新潟	0	0	0	0	0	0	0	0	7	0	0	0	0	0	0	0	0	0	7
富山	0	0	0	0	0	0	0	0	6	0	0	0	0	0	0	0	0	0	6
石川	0	0	0	0	0	0	0	0	6	2	0	0	0	0	0	0	0	0	8
福井	0	0	0	0	0	0	0	0	5	0	0	0	0	0	0	0	0	0	5
山梨	0	0	0	0	0	0	0	0	20	0	0	0	0	0	0	0	0	0	20
長野	0	0	0	0	0	0	0	0	37	0	0	0	0	0	0	0	0	0	37
岐阜	0	0	0	0	0	0	0	0	17	2	0	0	0	0	0	0	0	0	19
静岡	0	0	0	0	0	0	0	0	30	0	0	0	0	0	0	0	0	0	30
愛知	0	0	0	0	0	0	0	0	16	0	0	0	0	0	0	0	0	0	16
三重	0	0	0	0	0	0	0	0	21	2	0	0	0	0	0	0	0	0	23
滋賀	0	0	0	0	0	0	0	0	3	0	0	0	0	0	0	0	0	0	3
京都	0	0	0	0	0	0	0	0	3	1	0	0	0	0	0	0	0	0	4
大阪	0	0	0	0	0	0	0	0	35	0	0	0	0	0	0	0	0	0	35
兵庫	0	0	0	0	0	0	0	0	2	0	0	0	0	0	0	0	0	0	2
奈良	0	0	0	0	0	0	0	0	4	0	0	0	0	0	0	0	0	0	4
和歌山	0	0	0	0	0	0	0	0	6	0	0	0	0	0	0	0	0	0	6
鳥取	0	0	0	0	0	0	0	0	6	0	0	0	0	0	0	0	0	0	6
島根	0	0	0	0	0	0	0	0	6	0	0	0	0	0	0	0	0	0	6
岡山	0	0	0	0	0	0	0	0	2	0	0	0	0	0	0	0	0	0	2
広島	1	0	0	1	0	0	0	0	27	0	0	0	0	0	0	0	0	0	28
山口	0	0	0	0	0	0	0	0	8	0	0	0	0	0	0	0	0	0	8
徳島	0	0	0	0	0	0	0	0	27	1	0	0	0	0	0	0	0	0	28
香川	0	0	0	0	0	0	0	0	3	0	0	0	0	0	0	0	0	0	3
愛媛	0	0	0	0	0	0	0	0	50	0	0	0	0	0	0	0	0	0	50
高知	0	0	0	0	0	0	0	0	20	0	0	0	0	0	0	0	0	0	20
福岡	0	0	0	0	0	0	0	0	12	0	0	0	0	0	0	0	0	0	12
佐賀	0	0	0	0	0	0	0	0	18	0	0	0	0	0	0	0	0	0	18
長崎	0	0	0	0	0	0	0	0	19	1	0	0	0	0	0	0	0	0	20
熊本	1	0	0	0	0	0	0	0	5	0	0	0	0	0	0	0	0	0	6
大分	0	0	0	0	0	0	0	0	36	2	0	0	0	0	0	0	0	0	38
宮崎	2	1	0	1	0	0	0	0	8	1	0	0	0	0	0	0	0	0	9
鹿児島	0	0	0	0	0	0	0	0	18	0	0	0	0	0	0	0	0	0	18
沖縄	0	0	0	0	0	0	0	0	4	0	0	0	0	0	0	0	0	0	4
札幌市	0	0	0	0	0	0	0	0	6	0	0	0	0	0	0	0	0	0	6
仙台市	0	0	0	0	0	0	0	0	19	0	0	0	0	0	0	0	0	0	19
宇都宮市	0	0	0	0	0	0	0	0	6	0	0	0	0	0	0	0	0	0	6
横浜市	0	0	0	0	0	0	0	0	19	0	0	0	0	0	0	0	0	0	19
川崎市	0	0	0	0	0	0	0	0	3	0	0	0	0	0	0	0	0	0	3
名古屋市	1	0	0	1	0	0	0	0	1	0	0	0	0	0	0	0	0	0	2
京都市	0	0	0	0	0	0	0	0	1	0	0	0	0	0	0	0	0	0	1
大阪市	0	0	0	0	0	0	0	0	0	0	0	0	0	0	0	0	0	0	0
神戸市	0	0	0	0	0	0	0	0	8	0	0	0	0	0	0	0	0	0	8
広島市	0	0	0	0	0	0	0	0	5	1	0	0	0	0	0	0	0	0	6
福岡市	0	0	0	0	0	0	0	0	12	0	0	0	0	0	0	0	0	0	12
北九州市	0	0	0	0	0	0	0	0	797	29	4	2	13	0	0	0	22	0	800
合計	6	2	4	4	14	4	6	3	797	29	4	2	13	0	0	0	22	0	800

精神病院在院患者数(女性)

施設名	症状性を含む器質性精神障害(F0)	アルツハイマー病の痴呆(F00)	血管性痴呆(F01)	上記以外の症状性を含む器質性精神障害(F02-09)	精神作用物質による精神及び行動の障害(F1)	アルコール使用による精神及び行動の障害(F10)	覚せい剤による精神及び行動の障害	アルコール、覚せい剤を除く精神作用物質使用による精神及び行動の障害	精神分裂病、分裂病型障害及び変態性障害(F2)	気分(感情)障害(F3)	神経症性障害、ストレス関連障害および身体表見性障害(F4)	生理的障害及び身体症状に関連した行動症候群(F5)	成人の人格及び行動の障害(F6)	精神遅滞(F7)	心理的発達障害(F8)	小児期及び青年期に通常発症する行動及び情緒の障害及び特定不能の精神障害(F9)	てんかん	その他	合計
北海道	118	28	44	46	24	21	2	1	350	44	22	3	5	38	1	2	9	8	1,024
青森	40	23	4	13	2	0	0	2	291	18	11	2	2	7	0	4	5	1	383
岩手	28	13	8	7	5	4	0	1	219	15	8	2	2	22	0	0	8	4	311
宮城	33	19	5	9	1	1	0	0	239	18	5	2	2	12	0	0	7	4	323
秋田	72	11	44	17	2	0	0	0	258	22	9	1	1	17	0	1	3	2	398
山形	56	9	33	14	1	0	0	1	179	25	7	2	1	13	0	3	6	2	296
福島	123	28	55	40	4	3	0	1	537	42	17	0	5	49	1	6	28	8	820
茨城	55	3	36	16	0	0	0	0	392	32	5	0	0	19	0	6	2	2	512
栃木	105	36	49	20	6	0	5	1	613	62	0	0	2	29	1	3	21	27	883
群馬	74	16	28	30	3	3	0	0	618	41	0	1	0	24	0	0	21	10	819
群馬	165	66	56	43	14	4	4	1	1,346	87	38	2	5	31	2	1	20	13	1,724
埼玉	150	44	60	66	25	19	3	3	1,067	101	36	4	10	19	3	1	14	2	1,432
千葉	439	241	96	102	36	18	0	0	1,921	184	50	17	37	88	4	31	32	51	2,890
東京	295	79	119	97	7	9	0	2	746	66	39	8	1	15	2	3	17	14	1,215
神奈川	368	171	152	45	4	3	0	1	593	94	23	2	5	47	0	1	30	15	1,182
新潟	138	51	60	27	6	3	0	0	331	26	15	1	1	10	0	0	7	4	539
富山	112	60	29	23	3	0	0	0	280	7	5	0	0	21	0	0	14	12	494
石川	14	2	4	8	2	1	1	0	87	19	6	1	0	7	0	0	5	3	139
福井	53	18	13	22	1	0	0	0	175	9	12	0	0	4	0	0	8	9	318
山梨	37	2	4	31	1	0	0	0	357	21	17	3	4	10	0	0	7	3	460
長野	50	8	39	3	1	0	0	0	315	19	3	1	6	18	1	7	0	1	436
岐阜	40	0	6	34	9	5	3	1	572	44	35	1	1	27	0	0	13	13	755
静岡	67	13	18	36	12	9	0	2	690	50	22	4	6	29	0	0	18	14	908
愛知	32	9	14	9	2	1	0	0	304	14	17	4	1	13	0	1	5	22	420
三重	39	15	14	10	1	2	0	0	192	43	13	0	2	4	0	0	2	3	300
滋賀	69	14	49	6	2	0	0	0	192	25	5	0	0	10	0	0	5	1	312
京都	306	135	84	87	27	14	10	3	1,798	88	16	0	13	46	5	11	11	40	2,351
大阪	89	33	26	30	5	3	0	0	798	60	30	2	11	38	0	5	20	30	1,088
兵庫	157	19	75	63	6	2	3	1	426	53	12	1	6	28	0	5	2	8	704
奈良	22	10	1	11	1	0	0	0	339	10	6	1	1	19	0	0	3	1	398
和歌山	34	9	19	1	0	0	0	0	144	8	1	1	1	8	0	0	0	0	203
鳥取	168	84	42	17	1	0	0	1	174	12	0	0	0	9	0	0	0	0	382
徳島	128	53	52	23	4	3	0	0	375	38	12	3	3	18	0	0	7	13	600
岡山	177	51	83	43	6	5	1	0	486	31	7	3	6	25	3	3	8	2	757
広島	441	104	213	124	8	6	0	2	648	40	6	0	8	46	3	0	12	16	1,222
山口	21	5	2	14	3	2	1	0	356	12	8	0	0	29	0	7	10	12	458
徳島	16	9	5	2	0	0	0	0	205	7	1	1	0	7	0	0	2	6	248
香川	144	81	34	29	4	3	0	0	565	34	12	0	7	34	0	2	11	8	821
愛媛	54	29	14	7	7	6	0	1	228	18	7	2	2	16	0	2	6	3	344
高知	185	38	86	61	19	11	6	2	862	42	17	6	10	65	0	0	24	36	1,266
福岡	63	30	15	18	4	4	0	0	236	30	8	15	3	8	0	1	8	24	400
佐賀	124	47	51	26	0	0	0	0	445	37	4	0	6	47	0	2	3	3	670
長崎	418	141	212	65	8	4	2	2	772	41	18	4	4	73	2	4	31	22	1,395
熊本	76	25	24	27	5	4	0	1	487	25	6	3	4	20	1	1	20	0	648
大分	143	52	74	17	0	0	0	0	403	30	2	0	0	37	0	2	12	7	636
宮崎	192	70	89	33	11	8	2	1	815	61	13	9	6	73	2	0	28	28	1,239
鹿児島	126	56	47	23	4	3	0	0	258	11	3	0	0	0	0	0	6	6	411
沖縄	84	24	32	28	14	9	0	2	632	75	32	4	4	67	2	0	11	5	930
札幌市	54	15	27	12	1	0	0	1	127	15	3	0	0	3	2	0	5	0	214
仙台市	26	4	13	9	7	3	0	1	224	10	3	0	0	3	0	0	5	2	280
千葉市	207	50	105	52	12	9	3	0	581	38	19	1	13	18	1	9	26	19	944
横浜市	3	0	0	1	0	0	0	0	151	1	5	0	0	0	0	0	0	0	174
名古屋市	51	10	2	39	3	2	0	0	637	38	7	0	6	8	2	1	11	2	766
京都市	341	190	143	8	0	0	0	0	112	18	5	3	5	4	0	0	2	5	486
大阪市	0	0	0	0	0	0	0	0	0	4	0	0	0	0	0	0	0	0	11
神戸市	25	1	7	17	10	4	2	2	427	22	8	0	1	11	0	0	5	11	520
広島市	18	6	7	5	4	1	2	1	281	8	4	0	4	13	0	0	4	1	334
福岡市	84	36	28	20	5	5	0	0	289	24	10	3	5	34	0	5	3	1	463
北九州市	35	17	7	11	2	1	1	0	191	16	1	3	3	7	0	0	6	1	273
合計	6,784	2,412	2,628	1,744	363	234	73	56	27,753	2,126	777	126	231	1,433	41	121	614	569	40,938

精神病院在院患者数(女性)

	症状性を含む器質性精神障害(F0)	アルツハイマー病の痴呆(F00)	血管性痴呆(F01)	上記以外の症状性を含む器質性精神障害(F02-09)	精神作用物質による精神及び行動の障害(F1)	アルコール使用による精神及び行動の障害(F10)	覚せい剤による精神及び行動の障害	アルコール、覚せい剤を除く精神作用物質使用による精神及び行動の障害	精神分裂症、分裂病、気分(感情)障害(F2)	気分(感情)障害(F3)	神経性障害、ストレス関連障害および身体系現性障害(F4)	生理的障害及び身体疾患に関連した行動様式(F5)	成人の人格及び行動の障害(F6)	精神遅滞(F7)	心理的発達障害(F8)	小児期及び青年期に通常発症する行動及び情緒の障害及び特定の精神障害(F9)	てんかん	その他	合計
北海道	1,383	122	881	380	103	33	4	6	2,400	551	296	17	36	135	7	6	127	67	5,128
青森	298	44	215	39	31	29	0	2	882	136	55	4	8	54	5	8	32	5	1,518
岩手	260	96	105	59	21	18	0	3	964	111	75	4	5	61	0	1	40	18	1,561
宮城	228	38	119	71	10	9	1	0	697	207	47	3	7	31	1	0	21	18	1,270
秋田	436	110	287	39	24	24	0	0	744	181	108	10	6	58	0	1	38	18	1,624
山形	198	39	110	49	7	7	0	0	614	140	113	0	2	29	0	1	1	7	1,132
福島	595	96	329	170	31	29	1	1	1,375	248	64	4	13	99	0	20	82	21	2,552
茨城	321	37	190	94	17	14	1	2	1,737	160	38	0	8	79	1	9	53	71	2,484
栃木	51	6	27	28	7	6	0	1	954	138	23	1	9	44	0	0	52	29	1,318
群馬	162	49	72	41	42	39	0	3	972	92	83	6	5	25	1	3	33	12	1,436
埼玉	583	164	308	111	41	37	0	3	2,214	352	156	26	28	51	2	0	60	73	3,586
千葉	538	181	185	172	56	52	3	3	2,189	254	127	19	23	23	14	5	45	21	3,314
東京	1,173	327	580	266	107	73	17	17	5,226	857	273	35	61	163	11	73	132	95	8,206
神奈川	434	84	225	125	26	23	0	3	1,027	205	61	7	9	21	3	2	26	33	1,854
新潟	435	104	196	135	14	14	0	0	1,039	288	81	1	20	108	0	3	49	59	2,097
富山	86	9	45	32	6	5	0	1	579	96	65	3	6	27	0	0	22	5	895
石川	289	114	125	50	8	7	1	0	806	82	40	3	7	30	0	0	31	30	1,326
福井	201	81	66	54	13	6	8	5	500	91	62	15	4	9	0	0	17	8	920
山梨	60	11	12	37	4	4	0	0	468	38	23	2	3	86	0	10	12	11	717
長野	191	36	45	110	16	16	0	0	1,149	175	140	29	9	26	0	1	48	28	1,812
岐阜	116	17	81	18	10	10	0	0	1,007	85	72	2	13	45	0	2	33	13	1,398
静岡	247	81	79	87	35	23	6	6	1,337	209	97	4	19	35	1	0	23	50	2,057
愛知	297	34	177	86	29	25	3	2	1,705	264	128	8	14	62	9	0	58	77	2,647
三重	173	58	53	62	15	13	0	1	1,205	127	57	18	14	65	0	2	45	95	1,816
滋賀	141	29	76	36	4	4	0	0	385	4	56	0	0	15	0	0	21	23	741
京都	172	39	97	36	14	9	0	5	597	89	25	1	1	15	0	2	19	1	937
大阪	357	314	512	73	83	63	3	7	3,932	456	134	8	44	88	8	2	85	72	6,085
兵庫	132	406	206	17	13	13	3	1	1,312	166	71	4	13	57	1	3	47	58	2,483
奈良	11	3	5	3	3	3	0	0	358	71	21	2	1	9	0	6	4	4	492
和歌山	24	7	8	9	9	8	0	1	569	54	15	0	4	25	0	3	10	5	718
鳥取	85	9	37	39	4	3	0	1	352	52	33	4	9	12	0	0	7	4	562
徳島	143	36	68	39	6	5	2	1	440	99	32	2	3	24	0	1	9	12	771
香川	500	60	385	75	22	20	1	1	1,038	176	79	6	13	36	1	0	24	30	1,925
岡山	522	196	88	204	42	46	0	3	1,090	213	38	5	2	70	3	4	38	40	2,074
広島	412	82	204	120	16	14	2	2	1,090	100	45	2	11	30	4	16	40	1,640	
山口	129	32	48	49	14	12	1	1	994	76	44	2	5	35	1	14	16	1,348	
愛媛	349	59	157	133	14	11	0	2	916	107	46	9	5	36	0	28	39	1,549	
高松	204	60	53	91	9	7	0	2	869	89	36	2	6	28	0	6	27	12	1,288
愛知	226	73	98	55	23	21	1	1	682	56	33	3	6	51	1	5	30	23	1,139
福岡	1,125	206	644	275	68	51	7	10	2,238	379	136	33	47	174	7	10	103	101	4,421
佐賀	577	248	264	65	10	9	1	0	698	127	51	45	12	34	0	0	24	32	1,610
長崎	711	162	388	161	52	50	0	2	1,587	229	61	2	26	153	0	2	66	30	2,919
熊本	574	101	305	168	32	27	1	4	1,488	156	61	6	7	106	0	6	70	49	2,354
大分	650	211	336	103	19	16	1	2	382	140	39	1	5	39	0	4	45	0	1,924
宮崎	639	103	415	121	23	19	1	3	980	136	48	1	1	109	1	1	47	74	2,061
鹿児島	814	230	446	138	21	19	0	2	1,653	313	49	11	15	97	2	0	121	111	3,207
沖縄	467	93	232	142	20	18	0	1	1,158	75	28	1	2	12	0	0	21	59	1,844
札幌市	458	97	212	149	40	21	5	14	1,219	338	126	21	16	33	7	3	43	11	2,315
仙台市	126	12	74	40	10	8	0	2	369	89	27	2	2	8	1	1	12	0	649
千葉市	11	0	3	8	3	3	1	1	241	32	8	0	1	6	0	1	13	4	316
横浜市	114	15	37	62	22	17	4	1	774	145	63	1	11	6	0	2	20	24	1,182
川崎市	35	13	13	9	4	4	0	4	281	45	31	0	7	3	0	2	4	1	413
名古屋市	119	9	63	47	10	9	0	1	910	108	25	0	11	19	4	0	18	9	1,233
京都市	753	271	433	49	13	37	11	4	640	114	37	0	6	16	0	2	29	22	1,638
大阪市	8	1	0	7	0	0	0	0	75	43	18	0	9	0	0	0	1	4	161
神戸市	134	22	43	69	27	19	2	6	635	89	42	14	3	24	0	1	26	51	1,047
広島市	155	42	85	48	13	11	1	1	513	62	29	3	24	25	1	1	15	11	852
福岡市	293	71	185	37	27	19	2	6	784	146	74	5	25	53	4	10	17	15	1,453
北九州市	416	136	243	37	23	23	0	0	642	139	54	7	10	45	0	0	26	54	1,416
合計	21,789	5,161	11,228	5,400	1,383	1,164	72	147	64,151	9,887	4,003	431	700	2,855	104	241	2,203	1,908	103,655

精神病院在院患者数(女性)

	症状性を含む器質性精神障害(F0)	アルツハイマー病の痴呆(F00)	血管性痴呆(F01)	上記以外の症状性を含む器質性精神障害(F02-09)	精神作用物質による精神及び行動の障害(F1)	アルコール使用による精神及び行動の障害(F10)	覚せい剤による精神及び行動の障害	アルコール、覚せい剤を除く精神作用物質使用による精神及び行動の障害	精神分裂症、分裂病、器質性変態性障害(F2)	気分(感情)障害(F3)	神経症性障害、ストレス関連障害および身体表現性障害(F4)	生理的障害及び身体障害因に関連した行動症候群(F5)	成人の人格及び行動の障害(F6)	精神遅滞(F7)	心理的発達障害(F8)	小児期及び青年期に通過する行動及び情緒的障害及び特定不能の精神障害(F9)	てんかん	その他	合計
北海道	53	4	28	21	3	2	0	1	29	6	41	0	4	29	0	0	46	7	218
青森	9	1	4	4	3	3	0	0	2	2	1	0	0	0	0	0	2	0	21
岩手	1	0	1	0	0	0	0	0	0	0	0	0	0	31	0	0	0	1	33
宮城	2	0	2	0	0	0	0	0	0	0	0	0	0	0	0	0	9	0	11
秋田	0	0	0	0	0	0	0	0	0	0	0	0	0	0	0	0	0	0	0
山形	15	0	13	2	0	0	0	0	0	1	0	0	0	2	0	0	0	0	18
福島	23	1	19	3	0	0	0	0	1	1	0	0	0	1	0	0	0	27	53
茨城	11	0	11	0	0	0	0	0	7	8	3	0	0	1	0	0	6	6	47
栃木	16	11	3	2	0	0	0	0	0	0	0	0	0	0	0	0	0	0	0
群馬	0	0	0	0	0	0	0	0	0	0	0	0	0	0	0	0	0	0	0
埼玉	130	0	0	130	0	0	0	0	1	0	0	0	0	0	0	0	0	0	131
千葉	0	0	0	0	0	0	0	0	0	0	0	0	0	0	0	0	0	0	0
東京	19	0	8	11	8	6	0	0	65	56	17	8	4	1	0	0	1	34	213
神奈川	4	1	1	2	0	0	0	0	1	1	0	0	0	0	0	0	0	0	5
新潟	5	1	3	1	0	0	0	0	1	2	1	0	0	0	0	0	0	1	10
富山	0	0	0	0	0	0	0	0	0	0	0	0	0	0	0	0	0	0	0
石川	0	0	0	0	0	0	0	0	0	0	0	0	0	0	0	0	0	0	0
福井	0	0	0	0	0	0	0	0	0	0	0	0	0	0	0	0	0	0	0
山梨	0	0	0	0	0	0	0	0	0	0	0	0	0	0	0	0	0	0	0
長野	1	0	1	0	0	0	0	0	4	0	1	0	0	0	0	0	0	1	7
岐阜	1	0	1	0	0	0	0	0	0	0	0	0	0	0	0	0	0	0	1
静岡	1	0	0	1	0	0	0	0	0	0	0	0	0	0	0	0	0	0	1
愛知	44	3	7	34	0	0	0	0	1	3	5	0	1	84	0	0	0	4	142
三重	0	0	0	0	0	0	0	0	2	0	1	0	1	0	2	0	0	2	17
滋賀	4	1	1	2	0	0	0	0	0	0	0	0	0	0	0	0	0	0	6
京都	0	0	0	0	0	0	0	0	0	0	0	0	0	0	0	0	0	0	0
大阪	160	2	0	158	0	0	0	0	3	1	2	0	0	10	1	1	7	36	221
兵庫	21	12	5	4	0	0	0	0	0	0	0	0	0	1	0	0	0	1	29
奈良	0	0	0	0	0	0	0	0	0	1	1	0	0	0	0	0	0	0	2
和歌山	0	0	0	0	0	0	0	0	0	0	0	0	0	0	0	0	0	0	0
徳島	28	13	13	2	0	0	0	0	4	4	1	0	0	0	0	0	1	0	38
鳥取	66	23	29	14	2	1	0	1	2	5	10	0	0	1	0	5	1	28	120
島根	29	4	22	3	2	2	0	0	8	2	18	0	0	7	0	0	4	10	80
岡山	4	0	0	0	0	0	0	0	0	0	0	0	0	0	0	0	0	0	22
広島	10	1	5	4	5	5	0	0	0	0	0	0	0	0	0	0	0	1	4
山口	0	0	0	0	1	1	0	0	0	0	2	0	0	0	0	0	0	0	0
徳島	0	0	0	0	0	0	0	0	0	0	0	0	0	0	0	0	0	0	0
香川	0	0	0	0	0	0	0	0	0	0	0	0	0	0	0	0	0	0	0
愛媛	1	0	0	1	0	0	0	0	0	0	1	0	0	0	0	0	0	0	3
高知	53	10	42	1	0	0	0	0	2	2	2	0	0	0	0	0	0	0	60
福岡	126	3	103	20	2	1	0	1	15	26	24	5	1	4	0	0	3	79	285
佐賀	9	5	1	1	1	1	0	0	4	4	1	1	1	0	0	0	1	43	62
長崎	3	1	0	2	0	0	0	0	1	0	2	0	0	1	0	0	0	14	21
熊本	0	0	0	0	0	0	0	0	0	0	0	0	0	0	0	0	0	0	0
大分	0	0	0	0	0	0	0	0	0	0	0	0	0	0	0	0	0	0	0
宮崎	36	17	17	2	0	0	0	0	0	1	0	0	0	1	0	0	0	0	39
鹿児島	4	3	1	0	0	0	0	0	0	0	0	0	0	0	0	0	0	10	14
沖縄	0	0	0	0	1	1	0	0	2	1	0	0	0	0	0	0	0	0	4
札幌市	1	0	1	0	0	0	0	0	2	1	0	0	0	76	0	0	34	20	134
仙台市	0	0	0	0	0	0	0	0	0	0	0	0	0	0	0	0	0	0	0
千葉市	0	0	0	0	0	0	0	0	0	2	10	1	0	0	0	0	0	0	13
横浜市	0	0	0	0	0	0	0	0	0	0	0	0	0	0	0	0	0	0	0
名古屋市	0	0	0	0	0	0	0	0	0	0	0	0	0	0	0	0	0	0	0
京都市	0	0	0	0	0	0	0	0	0	0	0	0	0	0	0	0	0	0	0
大阪市	0	0	0	0	0	0	0	0	1	0	0	0	0	0	0	0	0	0	1
神戸市	0	0	0	0	0	0	0	0	0	0	0	0	0	0	0	0	0	0	0
広島市	10	0	4	6	0	0	0	0	3	10	1	0	0	0	0	0	0	0	24
岡崎市	2	0	0	0	4	4	0	0	0	0	0	0	0	0	0	0	0	0	10
福岡市	0	0	0	0	0	0	0	0	0	0	0	0	0	0	0	0	0	0	0
北九州市	0	0	0	0	0	0	0	0	0	0	0	0	0	0	0	0	0	0	0
合計	898	115	351	432	32	29	0	3	166	138	150	16	11	252	3	17	117	358	2,158

その他入院患者数(女性)

平成10年6月入院患者の退院状況等(総数)

	平成10年 6月1ヶ月 間の入院 患者数	平成10年 6月1ヶ月 間の外来 患者数	平成10年 6月1ヶ月 間のデイ ケア等利 用者数	平成10年								平成11年					平成11年 6月残留 患者数
				6月	7月	8月	9月	10月	11月	12月	1月	2月	3月	4月	5月		
北海道	1,083	97,813	6,384	222	253	155	95	68	32	23	17	9	16	14	6	173	
青森	405	35,664	3,410	47	90	54	46	29	17	18	11	8	9	9	4	63	
岩手	323	33,597	3,328	37	51	42	45	23	16	12	8	2	12	6	3	66	
宮城	296	28,933	1,020	42	72	47	41	18	11	8	5	3	5	3	1	40	
秋田	331	30,978	3,355	58	91	51	30	19	14	9	2	4	4	4	3	42	
山形	395	34,941	6,264	79	104	64	44	10	9	11	6	4	6	2	7	49	
福島	434	44,028	2,673	66	102	51	43	21	23	17	8	5	8	4	3	83	
茨城	436	37,477	5,876	69	96	47	34	31	23	12	8	4	7	9	1	95	
栃木	300	32,267	1,712	62	64	46	21	18	9	13	5	5	6	4	6	41	
群馬	393	31,713	2,701	82	88	55	39	21	14	10	3	3	3	8	6	61	
埼玉	909	71,732	11,729	127	160	127	113	51	42	30	13	20	20	17	11	178	
千葉	1,319	54,048	8,997	140	207	128	94	75	48	45	37	18	25	20	25	457	
東京	2,597	198,905	33,351	493	566	349	315	158	97	84	41	39	43	25	28	359	
神奈川	620	47,420	7,975	96	131	75	86	37	27	28	9	10	11	5	0	105	
新潟	561	44,585	7,718	104	122	79	58	37	24	15	12	10	6	6	5	83	
富山	260	28,675	4,356	49	48	47	26	13	2	4	4	3	3	4	3	54	
石川	281	24,037	3,692	35	69	45	33	21	10	13	3	2	5	2	3	40	
福井	210	18,139	2,894	46	57	29	15	19	2	6	3	2	3	2	2	24	
山梨	169	17,962	3,220	32	41	21	22	8	3	4	2	2	3	5	3	23	
長野	502	51,917	8,490	118	119	68	50	31	14	9	7	7	7	8	8	56	
岐阜	330	23,492	2,082	80	77	56	35	18	5	8	4	4	3	1	2	37	
静岡	540	37,752	4,498	74	128	80	71	32	24	14	12	9	5	6	6	79	
愛知	676	55,584	9,392	118	144	92	70	39	23	16	16	11	13	9	13	112	
三重	372	25,296	3,393	69	87	53	39	13	16	12	6	4	8	4	2	59	
滋賀	166	12,854	962	28	29	20	21	9	7	4	3	3	2	0	11	29	
京都	149	7,771	1,599	29	42	23	21	7	3	2	1	2	1	2	0	16	
大阪	1,587	91,254	24,238	271	352	232	191	116	50	46	32	20	24	24	26	203	
兵庫	440	32,898	2,148	72	91	53	46	20	13	21	6	5	9	5	5	94	
奈良	814	14,092	2,029	41	74	35	33	27	26	24	19	20	34	21	13	447	
和歌山	131	12,005	1,107	25	41	18	10	7	5	6	1	2	0	2	0	14	
鳥取	196	21,856	3,420	26	50	24	16	16	8	6	4	2	6	1	4	33	
島根	299	22,890	2,597	60	75	56	33	12	5	6	4	6	3	3	4	32	
岡山	505	37,680	9,561	83	110	82	52	24	19	24	6	8	4	6	3	84	
広島	470	28,854	6,210	66	92	73	53	22	16	13	13	7	7	5	5	98	
山口	398	27,683	2,419	71	70	46	40	27	17	11	10	11	7	6	4	78	
徳島	209	14,052	654	30	40	25	26	11	5	4	1	0	1	2	2	62	
香川	266	20,600	2,829	52	59	39	28	14	9	5	4	5	2	4	1	44	
愛媛	343	29,876	7,156	45	75	51	39	23	13	14	8	6	4	4	3	58	
高知	366	23,942	2,134	58	87	50	29	19	9	5	7	5	8	5	2	82	
福岡	907	65,488	15,182	135	170	113	96	57	34	30	18	14	22	16	9	193	
佐賀	295	25,272	6,147	45	58	42	48	12	9	11	5	4	6	3	4	48	
長崎	416	23,321	3,740	68	79	51	41	28	13	11	7	8	5	6	2	97	
熊本	607	42,931	9,076	115	168	80	60	28	22	10	18	9	10	7	3	77	
大分	334	21,504	2,055	62	70	31	29	22	7	7	11	12	6	4	3	70	
宮崎	337	38,433	6,855	71	83	46	24	23	7	6	3	5	5	4	5	55	
鹿児島	490	39,259	4,482	78	79	59	53	25	27	20	6	9	10	6	3	115	
沖縄	483	23,216	8,479	76	105	74	42	23	15	13	10	10	15	3	4	93	
札幌市	605	46,500	10,044	113	126	90	69	34	32	10	13	2	10	9	5	92	
仙台市	181	15,669	985	26	36	25	35	13	7	9	0	7	2	4	1	16	
千葉市	128	12,166	1,188	26	38	20	9	5	3	1	2	0	2	2	3	17	
横浜市	491	17,347	1,271	78	100	53	48	36	21	10	11	10	13	6	4	101	
川崎市	101	13,275	2,753	13	25	20	14	8	5	5	0	0	2	0	1	8	
名古屋市	310	28,575	5,388	48	59	42	39	29	14	7	8	5	4	2	3	50	
京都市	241	15,636	3,866	35	58	42	20	13	3	6	1	4	2	3	3	51	
大阪市	92	18,501	291	17	23	17	11	10	4	2	1	0	2	1	0	4	
神戸市	308	14,508	2,188	43	57	48	51	23	11	7	8	4	4	3	4	45	
広島市	279	20,311	5,737	60	77	38	28	18	9	10	3	3	3	1	0	29	
福岡市	324	18,244	3,027	60	53	43	49	20	15	8	2	5	4	5	2	58	
北九州市	318	15,079	3,437	53	62	53	45	25	13	12	4	6	9	3	0	33	
合計	27,328	2,020,497	313,764	4,524	5,780	3,675	2,914	1,616	981	807	492	407	479	355	293	5,005	

都道府県・市コード

平成10年6月入院患者の退院状況(家庭復帰等)

	平成10年							平成11年				
	6月	7月	8月	9月	10月	11月	12月	1月	2月	3月	4月	5月
北海道	175	206	116	74	55	26	15	12	6	14	7	3
青森	41	82	49	43	26	15	14	11	7	9	8	3
岩手	25	39	30	37	18	12	9	4	2	9	5	2
宮城	30	58	44	35	13	10	8	4	3	5	2	1
秋田	46	72	44	26	13	11	6	0	1	2	2	2
山形	66	83	55	34	9	4	8	2	2	3	1	4
福島	51	91	46	33	19	17	12	6	4	3	3	3
茨城	62	76	38	25	24	20	7	6	3	3	4	1
栃木	43	54	39	12	13	8	10	3	3	4	2	6
群馬	64	69	49	35	11	8	10	0	3	3	6	4
埼玉	100	134	103	102	43	34	23	7	13	16	11	8
千葉	118	174	106	80	61	38	34	22	9	20	13	17
東京	297	466	287	254	117	77	58	19	23	32	11	14
神奈川	78	105	66	70	24	18	18	7	4	6	4	0
新潟	80	106	71	48	31	20	13	6	7	3	4	4
富山	40	38	34	18	8	1	2	0	2	2	3	1
石川	26	59	37	24	18	9	9	2	1	3	0	1
福井	30	52	27	14	16	2	3	3	1	2	1	1
山梨	26	31	18	19	6	3	4	2	1	2	3	2
長野	103	96	62	43	26	13	8	6	6	7	4	6
岐阜	59	64	50	29	14	4	6	3	3	3	1	2
静岡	62	107	68	56	26	21	12	10	6	4	3	4
愛知	98	127	84	61	37	19	12	10	7	7	7	9
三重	54	78	46	35	10	10	8	3	4	7	3	2
滋賀	26	24	18	16	7	6	3	3	2	0	0	9
京都	24	36	21	20	7	3	1	1	1	1	2	0
大阪	230	304	190	162	103	40	38	27	15	20	16	15
兵庫	62	67	45	32	12	9	14	4	2	3	2	1
奈良	29	56	27	26	25	22	16	15	13	28	15	12
和歌山	21	34	18	10	6	3	5	1	1	0	1	0
鳥取	18	34	23	10	13	6	5	3	1	5	1	3
島根	52	57	46	26	9	2	4	2	6	2	1	3
岡山	69	93	64	36	19	15	14	4	8	4	3	1
広島	46	74	58	41	18	11	9	7	5	5	3	2
山口	61	52	34	34	20	13	9	7	4	5	5	2
徳島	22	30	19	23	10	4	4	0	0	1	1	1
香川	41	48	29	21	12	6	3	2	3	1	2	0
愛媛	38	55	46	31	18	8	11	5	3	3	2	3
高知	45	67	43	23	15	7	3	5	1	5	5	1
福岡	90	128	86	78	37	18	16	10	8	18	13	4
佐賀	34	40	32	38	9	6	11	2	2	5	3	2
長崎	53	60	41	33	23	10	7	4	5	5	4	2
熊本	87	131	60	52	22	19	8	10	5	5	2	2
大分	52	61	21	22	17	4	5	8	4	2	3	0
宮崎	48	67	37	20	17	5	3	1	2	3	2	2
鹿児島	60	67	53	38	22	23	17	5	7	8	5	2
沖縄	63	87	62	37	18	7	12	8	7	9	2	3
札幌市	96	117	80	60	28	23	9	7	1	6	8	3
仙台市	19	25	19	32	10	6	9	0	5	1	4	1
千葉市	18	24	13	7	3	1	1	1	0	2	1	3
横浜市	54	77	39	37	25	17	8	5	8	7	4	3
川崎市	10	21	19	12	8	5	2	0	0	1	0	1
名古屋市	41	51	41	37	29	13	6	7	3	4	2	3
京都市	31	52	37	17	7	3	6	0	3	0	2	1
大阪市	10	21	17	10	9	3	2	1	0	2	1	0
神戸市	36	49	42	46	21	8	5	5	3	2	3	1
広島市	56	73	36	25	17	7	10	2	3	3	1	0
福岡市	46	48	33	37	13	13	6	1	3	4	1	2
北九州市	45	53	49	36	22	8	10	3	3	4	3	0
合計	3,507	4,750	3,067	2,392	1,289	754	601	314	258	343	231	188

都道府県・市以下

平成10年6月入院患者の退院状況(社会復帰施設等)

	平成10年							平成11年				
	6月	7月	8月	9月	10月	11月	12月	1月	2月	3月	4月	5月
北海道	12	22	17	4	5	1	2	0	1	0	2	1
青森	1	2	2	2	1	0	2	0	0	0	1	0
岩手	6	8	8	5	2	4	1	2	0	1	1	0
宮城	4	3	1	2	1	0	0	0	0	0	0	0
秋田	4	9	5	1	4	1	2	1	1	0	1	0
山形	3	10	5	8	1	2	1	1	1	2	0	3
福島	4	6	2	6	1	2	0	0	1	1	0	0
茨城	3	8	3	3	1	0	1	0	0	1	1	0
栃木	5	1	3	3	1	0	1	1	2	0	1	0
群馬	9	10	4	2	7	2	0	0	0	0	1	1
埼玉	5	9	10	3	0	2	2	2	1	0	0	1
千葉	8	8	9	8	3	4	5	3	4	3	3	4
東京	24	40	23	32	18	10	13	8	6	3	4	4
神奈川	3	6	3	8	3	2	4	0	4	3	0	0
新潟	9	8	2	5	1	1	1	2	1	1	2	1
富山	3	5	9	4	2	0	1	3	0	0	0	1
石川	1	3	2	4	2	0	2	0	0	0	1	1
福井	4	2	1	1	0	0	1	0	0	0	1	0
山梨	3	4	1	2	1	0	0	0	1	0	0	1
長野	6	12	5	6	2	1	0	0	0	0	3	1
岐阜	7	4	2	4	1	1	0	0	0	0	0	0
静岡	0	5	3	8	2	1	0	0	1	0	1	1
愛知	5	8	3	6	1	0	0	0	2	2	0	1
三重	1	1	1	2	1	0	0	1	0	0	0	0
滋賀	1	1	1	3	2	1	1	0	1	1	0	2
京都	1	2	1	0	0	0	0	0	0	0	0	0
大阪	8	16	13	11	4	4	2	2	1	0	2	3
兵庫	3	11	3	6	1	1	1	0	0	3	3	3
奈良	1	3	4	2	1	1	1	1	1	1	1	0
和歌山	0	1	0	0	1	2	0	0	0	0	0	0
鳥取	7	12	0	3	1	2	1	0	1	0	0	0
島根	3	12	5	7	2	1	0	0	0	0	1	0
岡山	7	10	6	9	1	1	1	1	0	0	0	0
広島	7	7	6	6	2	1	1	1	1	1	1	0
山口	0	11	7	1	1	1	1	0	0	1	0	1
徳島	5	3	0	0	0	1	0	0	0	0	0	0
香川	3	5	4	2	0	0	0	0	1	0	2	0
愛媛	3	6	1	4	2	3	0	1	2	0	1	0
高知	4	6	4	3	1	1	1	0	1	0	0	0
福岡	8	13	13	9	6	7	5	2	2	1	0	1
佐賀	1	9	4	6	1	1	0	2	1	0	0	0
長崎	2	6	2	3	2	2	0	0	0	0	0	0
熊本	6	10	5	2	1	1	0	2	2	2	0	1
大分	2	2	1	2	2	0	0	0	4	2	0	0
宮崎	14	7	7	0	2	1	0	0	1	1	0	1
鹿児島	6	3	4	10	1	1	1	0	1	1	0	0
沖縄	5	5	4	2	2	2	0	0	2	3	1	1
札幌市	5	5	3	3	1	1	0	1	0	0	0	1
仙台市	1	3	2	2	0	0	0	0	0	0	0	0
千葉市	0	5	2	1	1	0	0	0	0	0	0	0
横浜市	3	5	4	4	3	0	0	2	1	1	1	0
川崎市	0	2	0	1	0	0	1	0	0	0	0	0
名古屋市	0	1	0	0	0	0	0	0	0	0	0	0
京都市	0	0	0	0	1	0	0	0	0	1	0	0
大阪市	1	0	0	1	0	0	0	0	0	0	0	0
神戸市	1	2	2	3	1	1	0	1	0	0	0	2
広島市	1	0	0	2	0	0	0	0	0	0	0	0
福岡市	2	1	2	6	3	1	0	0	1	0	1	0
北九州市	0	0	0	2	1	1	0	0	0	0	0	0
合計	241	379	234	245	108	73	56	40	50	36	37	37

都道府県・市コード

平成10年6月入院患者の退院状況(転院)

	平成10年							平成11年				
	6月	7月	8月	9月	10月	11月	12月	1月	2月	3月	4月	5月
北海道	22	16	15	10	5	4	2	2	1	1	2	1
青森	5	5	3	0	2	2	2	0	1	0	0	1
岩手	4	4	3	1	0	0	2	2	0	1	0	0
宮城	5	8	2	3	3	1	0	1	0	0	0	0
秋田	5	8	0	1	2	1	1	1	1	1	1	1
山形	8	8	2	1	0	3	2	1	0	1	1	0
福島	9	5	3	2	0	2	1	1	0	2	0	0
茨城	4	8	3	4	1	2	3	2	0	0	2	0
栃木	14	9	1	3	1	1	1	0	0	1	1	0
群馬	8	8	2	0	2	3	0	1	0	0	1	1
埼玉	18	14	9	8	5	6	1	2	3	4	4	0
千葉	10	17	10	5	7	3	4	7	2	0	3	1
東京	165	55	35	22	20	8	12	9	7	6	7	6
神奈川	15	18	4	7	7	6	4	2	1	2	0	0
新潟	12	4	4	4	4	2	0	0	2	2	0	0
富山	6	4	4	4	3	0	1	1	1	1	1	1
石川	7	5	4	4	0	1	1	1	1	1	1	1
福井	10	2	0	0	3	0	1	0	0	1	0	1
山梨	3	5	2	1	1	0	0	0	0	1	0	0
長野	6	6	1	1	2	0	1	0	0	0	0	0
岐阜	12	5	3	1	2	0	0	0	1	0	0	0
静岡	11	15	8	5	3	2	1	2	2	1	2	1
愛知	9	6	3	3	1	4	3	4	1	2	1	1
三重	11	6	6	1	2	5	4	1	0	0	1	0
滋賀	1	3	1	1	0	0	0	0	0	1	0	0
京都	4	4	1	1	0	0	1	0	1	0	0	0
大阪	27	26	24	12	5	5	4	1	2	3	2	6
兵庫	6	9	4	7	5	1	3	1	2	1	0	1
奈良	8	9	2	5	1	3	3	1	5	5	4	1
和歌山	3	5	0	0	0	0	0	0	1	0	1	0
鳥取	0	4	0	3	1	0	0	0	0	0	0	0
島根	5	5	3	0	1	1	2	0	0	1	1	1
岡山	7	4	10	5	2	2	4	0	0	0	1	2
広島	11	10	7	3	2	2	2	1	0	1	1	2
山口	8	6	4	2	5	0	1	2	2	0	0	0
徳島	1	6	4	3	1	0	0	1	0	0	1	0
香川	4	3	2	4	1	1	1	1	0	0	0	1
愛媛	4	12	4	4	1	1	3	2	1	1	0	0
高知	9	13	3	2	2	0	0	0	3	3	0	1
福岡	31	25	11	3	7	5	5	4	1	1	2	2
佐賀	10	4	4	2	1	2	0	1	1	1	0	1
長崎	10	12	5	5	2	0	1	3	3	0	1	0
熊本	20	23	11	5	4	1	1	5	2	2	3	0
大分	8	7	8	4	2	3	1	1	4	0	1	2
宮崎	7	7	2	2	3	1	1	0	0	0	1	1
鹿児島	11	8	2	2	1	2	2	0	0	0	1	0
沖縄	5	10	5	2	3	5	1	2	1	2	0	0
札幌市	11	4	5	3	4	7	1	2	1	3	1	1
仙台市	5	6	3	1	2	1	0	0	1	0	0	0
千葉市	8	8	5	1	1	2	0	1	0	0	0	0
横浜市	14	14	4	6	6	2	0	1	0	2	1	0
川崎市	2	2	1	1	0	0	2	0	0	1	0	0
名古屋市	6	6	1	2	0	0	1	1	1	0	0	0
京都市	4	5	5	3	3	0	0	0	0	1	1	0
大阪市	6	2	0	0	1	1	0	0	0	0	0	0
神戸市	5	3	3	2	1	1	1	2	0	1	0	0
広島市	2	4	1	1	1	2	0	1	0	0	0	0
福岡市	11	4	8	4	3	0	2	0	1	0	3	0
北九州市	8	8	3	6	1	3	1	0	3	3	0	0
合計	661	522	283	198	149	110	91	74	60	61	54	38

都道府県・市町村

平成10年6月入院患者の退院状況(死亡)

	平成10年							平成11年				
	6月	7月	8月	9月	10月	11月	12月	1月	2月	3月	4月	5月
北海道	13	9	7	7	3	1	4	3	1	1	3	1
青森	0	1	0	1	0	0	0	0	0	0	0	0
岩手	2	0	1	2	3	0	0	0	0	1	0	1
宮城	3	3	0	1	1	0	0	0	0	0	1	0
秋田	3	2	2	2	0	1	0	0	1	1	0	0
山形	2	3	2	1	0	0	0	2	1	0	0	0
福島	2	0	0	2	1	2	4	1	0	2	1	0
茨城	0	4	3	2	5	1	1	0	1	3	2	0
栃木	0	0	3	3	3	0	1	1	0	1	0	0
群馬	1	1	0	2	1	1	0	2	0	0	0	0
埼玉	4	3	5	0	3	0	4	2	3	0	2	2
千葉	4	8	3	1	4	3	2	5	3	2	1	3
東京	7	5	4	7	3	2	1	5	3	2	3	4
神奈川	0	2	2	1	3	1	2	0	1	0	1	0
新潟	3	4	2	1	1	1	1	4	0	0	0	0
富山	0	1	0	0	0	1	0	0	0	0	0	0
石川	1	2	2	1	1	0	1	0	0	1	0	0
福井	2	1	1	0	0	0	1	0	1	0	0	0
山梨	0	1	0	0	0	0	0	0	0	0	2	0
長野	3	5	0	0	1	0	0	1	1	0	1	1
岐阜	2	4	1	1	1	0	2	1	0	0	0	0
静岡	1	1	1	2	1	0	1	0	0	0	0	0
愛知	6	3	2	0	0	0	1	2	1	2	1	2
三重	3	2	0	1	0	1	0	1	0	1	0	0
滋賀	0	1	0	1	0	0	0	0	0	0	0	0
京都	0	0	0	0	0	0	0	0	0	0	0	0
大阪	6	6	5	6	4	1	2	2	2	1	4	2
兵庫	1	4	1	1	2	2	3	1	1	2	0	0
奈良	3	6	2	0	0	0	4	2	1	0	1	0
和歌山	1	1	0	0	0	0	1	0	0	0	0	0
鳥取	1	0	1	0	1	0	0	1	0	1	0	1
島根	0	1	2	0	0	1	0	2	0	0	0	0
岡山	0	3	2	2	2	1	5	1	0	0	2	0
広島	2	1	2	3	0	2	1	4	1	0	0	1
山口	2	1	1	3	1	3	0	1	5	1	1	1
徳島	2	1	2	0	0	0	0	0	0	0	0	1
香川	4	3	4	1	1	2	1	1	1	1	0	0
愛媛	0	2	0	0	2	1	0	0	0	0	1	0
高知	0	1	0	1	1	1	1	2	0	0	0	0
福岡	6	4	3	6	7	4	4	2	3	2	1	2
佐賀	0	5	2	2	1	0	0	0	0	0	0	1
長崎	3	1	3	0	1	1	3	0	0	0	1	0
熊本	2	4	4	1	1	1	1	1	0	1	2	0
大分	0	0	1	1	1	0	1	2	0	2	0	1
宮崎	2	2	0	2	1	0	2	2	2	1	1	1
鹿児島	1	1	0	3	1	1	0	1	1	1	0	1
沖縄	3	3	3	1	0	1	0	0	0	1	0	0
札幌市	1	0	2	3	1	1	0	3	0	1	0	0
仙台市	1	2	1	0	1	0	0	0	1	1	0	0
千葉市	0	1	0	0	0	0	0	0	0	0	1	0
横浜市	7	4	6	1	2	2	2	3	1	3	0	1
川崎市	1	0	0	0	0	0	0	0	0	0	0	0
名古屋市	1	1	0	0	0	1	0	0	1	0	0	0
京都市	0	1	0	0	2	0	0	1	1	0	0	2
大阪市	0	0	0	0	0	0	0	0	0	0	0	0
神戸市	1	3	1	0	0	1	1	0	1	1	0	1
広島市	1	0	1	0	0	0	0	0	0	0	0	0
福岡市	1	0	0	2	1	1	0	1	0	0	0	0
北九州市	0	1	1	1	1	1	1	1	0	2	0	0
合計	115	129	91	79	70	44	59	64	39	39	33	30

都道府県・市以下

平成10年6月入院患者の退院状況等(運営形態別)

大学病院	平成10年 6月1カ月 間の入院 患者数	1,142	平成10年 6月1カ月 間の外来 患者数	185,862	そのうち デイケア等 利用者数	5,036	平成11年 6月残留 患者数	34
国立		912		65,377		7,508	98	
都道府県立		2,275		162,630		23,687	234	
指定病院		17,377		1,244,628		236,199	3,250	
非指定病院		5,622		362,000		41,334	1,389	
合計		27,328		2,020,497		313,764	5,005	

区分	内 訳	退 院 患 者 数											
		平成10年						平成11年					
		6月	7月	8月	9月	10月	11月	12月	1月	2月	3月	4月	5月
大学病院	家庭復帰等	129	276	179	150	83	54	33	20	18	19	10	4
	社会復帰施設等	4	3	4	1	4	1	1	0	1	0	0	0
	転院	25	32	15	10	5	2	4	4	4	3	2	1
	死亡	1	2	2	2	0	0	0	0	0	0	0	0
	合計	159	313	200	163	92	57	38	24	23	22	12	5
国立	家庭復帰等	135	183	111	90	41	20	12	5	8	7	5	3
	社会復帰施設等	19	21	12	11	6	5	3	6	1	1	3	1
	転院	23	23	13	7	9	3	3	3	0	3	1	1
	死亡	2	4	3	4	1	1	0	1	0	0	0	0
	合計	179	231	139	112	57	29	18	15	9	11	9	5
都道府 県立	家庭復帰等	375	458	261	238	109	55	36	17	14	28	12	7
	社会復帰施設等	21	30	12	11	9	7	6	2	4	1	1	1
	転院	168	58	22	17	13	8	6	4	4	4	3	3
	死亡	6	2	2	0	1	2	0	0	0	1	0	2
	合計	570	548	297	266	132	72	48	23	22	34	16	13
指定病院	家庭復帰等	2,202	2,952	1,982	1,553	810	476	394	208	170	223	152	134
	社会復帰施設等	139	259	145	178	70	47	34	26	34	27	25	24
	転院	343	316	179	129	89	74	51	44	41	37	39	27
	死亡	77	84	52	47	46	24	43	43	19	23	20	16
	合計	2,761	3,611	2,358	1,907	1,015	621	522	321	264	310	236	201
非指定 病院	家庭復帰等	666	881	534	361	246	149	126	64	48	66	52	40
	社会復帰施設等	58	66	61	44	19	13	12	6	10	7	8	11
	転院	102	93	54	35	33	23	27	19	11	14	9	6
	死亡	29	37	32	26	22	17	16	20	20	15	13	12
	合計	855	1,077	681	466	320	202	181	109	89	102	82	69
合計	家庭復帰等	3,507	4,750	3,067	2,392	1,289	754	601	314	258	343	231	188
	社会復帰施設等	241	379	234	245	108	73	56	40	50	36	37	37
	転院	661	522	283	198	149	110	91	74	60	61	54	38
	死亡	115	129	91	79	70	44	59	64	39	39	33	30
	合計	4,524	5,780	3,675	2,914	1,616	981	807	492	407	479	355	293

精神科デイケア施設等承認状況

施設番号	施設の種別				施設基準承認				精神科デイケア				老人性痴呆疾患デイケア				精神科ナイトケア				精神科デイナイトケア									
	単科精神病院	一般病院 精神科	診療所	精神保健 福祉セン ター	その他	精神科 デイケア	老人性痴 呆疾患 デイ ケア	精神科 ナイト ケア	精神科 デイ ケア	延人員	実人員	実施日数 (平均)	延人員	実人員	実施日数 (平均)	延人員	実人員	実施日数 (平均)	延人員	実人員	実施日数 (平均)	延人員	実人員	実施日数 (平均)	延人員	実人員	実施日数 (平均)	延人員	実人員	実施日数 (平均)
北海道	23	9	7	7	0	19	5	0	8,011	1,652	16.4	2,144	205	4.4	0	0	0	0	0	0	0	0	0	0	0	0	0	0	0	
青森	10	9	0	0	1	9	0	2	3,817	1,391	18.9	0	0	0.0	0	0	0	0	0	0	0	0	0	0	0	0	0	0	0	
岩手	15	12	3	0	0	15	1	0	3,929	481	16.9	127	15	0.9	0	0	0	0	0	0	0	0	0	0	0	0	0	0	0	
宮城	5	4	0	1	0	5	0	0	1,421	149	20.2	0	0	0.0	0	0	0	0	0	0	0	0	0	0	0	0	0	0	0	
秋田	12	4	5	3	0	8	6	1	2,897	313	12.8	3,083	209	13.2	0	0	0	0	0	0	0	0	0	0	0	0	0	0	0	
山形	10	9	1	0	0	10	3	1	5,488	677	21.3	1,569	240	6.5	23	5	1.3	667	41	3.5	0	0	0	0	0	0	0	0	0	
福島	13	8	2	3	0	13	0	0	4,867	485	18.9	0	0	0.0	0	0	0	0	0	0	0	0	0	0	0	0	0	0	0	
茨城	23	11	6	6	1	21	3	2	7,486	1,210	19.0	261	15	2.0	333	22	1.5	703	52	1.0	0	0	0	0	0	0	0	0	0	
栃木	10	7	2	0	1	9	0	1	3,134	269	16.4	0	0	0.0	0	0	0	0	0	0	0	0	0	0	0	0	0	0	0	
群馬	9	4	2	3	0	9	0	1	3,314	365	20.7	0	0	0.0	0	0	0	0	0	0	0	0	0	0	0	0	0	0	0	
埼玉	38	18	3	16	1	35	2	3	14,850	1,411	18.9	2,714	181	1.4	286	40	1.0	1,231	151	2.8	0	0	0	0	0	0	0	0	0	
千葉	48	14	5	15	1	25	23	0	11,166	1,187	10.7	8,702	723	11.9	0	0	0	0	0	0	0	0	0	0	0	0	0	0	0	
東京	150	28	21	86	3	12	87	64	47,117	6,815	12.0	15,962	2,189	8.3	3,562	517	2.7	14,414	1,594	2.7	0	0	0	0	0	0	0	0	0	
神奈川	52	22	7	23	0	51	4	4	27,344	2,384	20.1	1,068	135	1.8	273	54	1.4	2,144	172	2.3	0	0	0	0	0	0	0	0	0	
新潟	21	14	7	0	0	19	6	1	7,536	655	19.0	1,705	161	6.2	144	29	0.4	0	0	0	0	0	0	0	0	0	0	0	0	
富山	15	10	3	1	1	14	1	0	4,308	399	19.2	395	25	1.6	17	1	1.1	1,961	166	4.2	0	0	0	0	0	0	0	0	0	
石川	11	11	0	0	0	11	0	0	3,749	360	20.4	0	0	0.0	0	0	0	0	0	0	0	0	0	0	0	0	0	0	0	
福井	14	6	1	7	0	5	10	0	2,102	193	8.1	4,172	323	17.7	0	0	0	0	0	0	0	0	0	0	0	0	0	0	0	
山梨	8	6	1	1	0	7	2	1	3,221	265	19.5	521	33	6.0	663	41	5.4	62	5	2.8	0	0	0	0	0	0	0	0	0	
長野	20	6	11	3	0	18	3	0	7,456	615	19.7	2,185	151	3.5	18	2	0.7	923	89	4.8	0	0	0	0	0	0	0	0	0	
岐阜	9	4	1	3	1	9	1	1	2,791	264	19.1	6	3	0.2	5	3	0.4	51	15	0.9	0	0	0	0	0	0	0	0	0	
静岡	26	16	3	6	1	25	1	0	7,087	738	16.7	1,204	159	0.9	50	24	1.0	313	16	0.9	0	0	0	0	0	0	0	0	0	
愛知	61	11	12	21	0	23	40	2	10,276	1,477	8.1	11,498	1,050	14.9	290	20	0.8	1,196	14	0.4	0	0	0	0	0	0	0	0	0	
三重	29	8	8	13	0	12	17	2	3,905	478	7.8	4,539	374	11.3	67	10	1.3	1,022	45	1.3	0	0	0	0	0	0	0	0	0	
滋賀	19	3	1	14	1	8	10	0	1,970	228	22.8	7.0	3,085	237	11.1	83	8	0.7	0	0	0	0	0	0	0	0	0	0	0	
京都	7	3	1	2	1	7	1	0	3,116	250	19.6	622	31	3.4	0	0	0	0	0	0	0	0	0	0	0	0	0	0	0	
大阪	58	24	7	26	1	58	2	6	28,101	2,860	21.6	860	65	0.9	304	49	1.1	2,812	188	2.2	0	0	0	0	0	0	0	0	0	
兵庫	13	8	1	4	0	11	1	0	2,618	282	14.5	550	30	1.9	163	28	1.4	657	36	3.4	0	0	0	0	0	0	0	0	0	
奈良	4	2	0	0	0	4	0	0	2,988	298	23.3	0	0	0.0	0	0	0	0	0	0	0	0	0	0	0	0	0	0	0	
和歌山	8	5	2	1	0	8	0	0	2,063	214	18.5	0	0	0.0	0	0	0	0	0	0	0	0	0	0	0	0	0	0	0	
鳥取	9	3	5	0	1	8	1	0	2,361	253	18.1	689	46	2.4	525	100	5.3	176	12	2.4	0	0	0	0	0	0	0	0	0	
島根	13	7	1	5	0	11	6	0	2,435	256	14.5	1,382	103	9.4	0	0	0	0	0	0	0	0	0	0	0	0	0	0	0	
岡山	23	11	10	10	1	14	12	2	9,516	912	13.7	5,476	663	11.4	412	31	2.1	0	0	0	0	0	0	0	0	0	0	0	0	0
広島	19	14	0	4	1	12	8	0	4,672	455	11.5	4,111	283	9.6	0	0	0	0	0	0	0	0	0	0	0	0	0	0	0	
山口	12	10	0	1	0	9	3	0	2,463	302	13.9	1,229	500	5.8	0	0	0	0	0	0	0	0	0	0	0	0	0	0	0	
徳島	7	5	0	1	1	7	1	0	1,346	215	21.6	88	5	3.1	0	0	0	0	0	0	0	0	0	0	0	0	0	0	0	
香川	11	6	3	1	1	11	0	0	2,887	335	19.7	0	0	0.0	0	0	0	0	0	0	0	0	0	0	0	0	0	0	0	
愛媛	16	10	4	2	0	14	5	0	5,189	526	18.1	2,162	131	7.4	307	18	3.0	1,754	109	4.4	0	0	0	0	0	0	0	0	0	
高知	35	5	4	12	0	14	8	26	6,683	332	4.8	6,222	498	16.8	69	10	0.6	938	82	2.6	0	0	0	0	0	0	0	0	0	
福岡	65	32	19	13	1	56	18	8	20,509	2,204	16.8	8,904	1,247	6.6	540	47	1.4	3,133	287	3.1	0	0	0	0	0	0	0	0	0	
佐賀	16	9	4	3	0	15	4	4	4,772	611	18.7	2,473	142	6.5	476	93	3.3	411	48	3.3	0	0	0	0	0	0	0	0	0	
長門	10	6	3	0	1	10	0	0	2,186	291	16.5	0	0	0.0	0	0	0	0	0	0	0	0	0	0	0	0	0	0	0	
熊本	21	18	3	0	0	20	7	1	8,205	847	18.0	1,692	120	7.5	256	31	0.6	0	0	0	0	0	0	0	0	0	0	0	0	0
大分	19	11	2	5	1	16	3	1	6,565	562	17.8	1,240	108	2.5	0	0	0	0	0	0	0	0	0	0	0	0	0	0	0	0
宮崎	14	8	5	1	1	12	5	2	5,044	426	17.1	1,903	130	8.2	558	34	3.4	1,053	61	3.4	0	0	0	0	0	0	0	0	0	0
鹿児島	18	12	3	3	0	13	4	1	3,209	438	13.8	1,726	205	5.1	224	21	1.2	1,569	105	5.2	0	0	0	0	0	0	0	0	0	0
沖縄	24	11	6	6	1	20	6	6	13,024	1,377	16.3	1,619	98	5.4	1,668	126	5.7	6,931	606	12.1	0	0	0	0	0	0	0	0	0	0
札幌市	6	4	0	3	0	18	2	1	14,740	993	17.8	269	27	1.8	177	20	1.1	1,190	78	3.3	0	0	0	0	0	0	0	0	0	0
仙台市	4	0	1	1	0	6	0	0	1,960	206	18.0	0	0	0.0	0	0	0	0	0	0	0	0	0	0	0	0	0	0	0	
千葉市	5	2	0	3	0	3	2	0	1,378	105	12.4	737	54	10.4	0	0	0	0	0	0	0	0	0	0	0	0	0	0	0	
横浜市	31	6	1	6	1	13	18	2	8,413	731	8.9	3,576	264	12.5	397	30	0.9	741	40	0.7	0	0	0	0	0	0	0	0	0	0
名古屋市	5	5	0	0	0	5	0	0	2,535	273	21.4	0	0	0.0	0	0	0	0	0	0	0	0	0	0	0	0	0	0	0	
神戸市	12	8	1	2	1	8	2	0	2,758	249	13.1	1,803	158	4.1	0	0	0	0	0	0	0	0	0	0	0	0	0	0	0	0
広島市	1,152	512	194	347	23	864	340	89	363,978	41,064	15.0	114,273	11,386	6.4	12,505	1,459	1.3	60,322	4,814	2.2	0	0	0	0	0	0	0	0	0	0

都道府県・市

精神医療審査会(退院等請求者の状況)

	措置入院者				医療保護入院者				任意入院者				その他				計			
	請求者内訳		件数	扶養義務者等	請求者内訳		件数	扶養義務者等	請求者内訳		件数	扶養義務者等	請求者内訳		件数	扶養義務者等	請求者内訳		件数	扶養義務者等
	本人	代理人			本人	代理人			本人	代理人			本人	代理人			本人	代理人		
北海道	3	0	3	0	0	5	0	0	0	0	0	0	0	0	0	0	0	0	0	8
青森県	6	0	6	0	0	22	0	0	0	0	0	0	0	0	0	0	0	0	0	28
岩手県	1	0	1	0	0	6	0	0	0	0	0	0	0	0	0	0	0	0	0	7
宮城県	0	0	0	0	0	2	0	0	0	0	0	0	0	0	0	0	0	0	0	2
秋田県	5	0	5	0	0	10	0	0	0	0	0	0	0	0	0	0	0	0	0	15
山形県	0	0	0	0	0	4	0	0	0	0	0	0	0	0	0	0	0	0	0	4
福島県	2	0	2	0	0	11	0	0	0	0	0	0	0	0	0	0	0	0	0	13
茨城県	1	0	1	0	0	7	0	0	0	0	0	0	0	0	0	0	0	0	0	8
栃木県	3	0	3	0	0	9	0	0	0	0	0	0	0	0	0	0	0	0	0	12
群馬県	1	0	1	0	0	8	0	0	0	0	0	0	0	0	0	0	0	0	0	11
埼玉県	8	1	9	0	0	9	0	0	0	0	0	0	0	0	0	0	0	0	0	18
千葉県	22	1	23	0	0	38	0	0	0	0	0	0	0	0	0	0	0	0	0	61
東京都	7	0	7	0	0	23	0	0	0	0	0	0	0	0	0	0	0	0	0	30
神奈川県	3	0	3	0	0	18	0	0	0	0	0	0	0	0	0	0	0	0	0	21
新潟県	0	0	0	0	0	10	0	0	0	0	0	0	0	0	0	0	0	0	0	11
富山県	1	0	1	0	0	9	0	0	0	0	0	0	0	0	0	0	0	0	0	10
石川県	6	0	6	0	0	8	0	0	0	0	0	0	0	0	0	0	0	0	0	14
福井県	0	0	0	0	0	5	0	0	0	0	0	0	0	0	0	0	0	0	0	5
山梨県	0	0	0	0	0	7	0	0	0	0	0	0	0	0	0	0	0	0	0	7
長野県	9	0	9	0	0	6	0	0	0	0	0	0	0	0	0	0	0	0	0	15
岐阜県	0	0	0	0	0	4	0	0	0	0	0	0	0	0	0	0	0	0	0	4
静岡県	1	0	1	0	0	7	0	0	0	0	0	0	0	0	0	0	0	0	0	8
愛知県	2	0	2	0	0	8	0	0	0	0	0	0	0	0	0	0	0	0	0	10
三重県	1	0	1	0	0	3	0	0	0	0	0	0	0	0	0	0	0	0	0	4
滋賀県	7	0	7	0	0	5	0	0	0	0	0	0	0	0	0	0	0	0	0	12
京都府	4	0	4	0	0	54	0	0	0	0	0	0	0	0	0	0	0	0	0	58
大阪府	11	0	11	0	0	142	0	0	0	0	0	0	0	0	0	0	0	0	0	153
兵庫県	1	0	1	0	0	24	0	0	0	0	0	0	0	0	0	0	0	0	0	25
奈良県	5	0	5	0	0	21	0	0	0	0	0	0	0	0	0	0	0	0	0	26
和歌山県	0	0	0	0	0	5	0	0	0	0	0	0	0	0	0	0	0	0	0	5
徳島県	2	0	2	0	0	4	0	0	0	0	0	0	0	0	0	0	0	0	0	6
香川県	11	0	11	0	0	11	0	0	0	0	0	0	0	0	0	0	0	0	0	22
愛媛県	5	0	5	0	0	61	0	0	0	0	0	0	0	0	0	0	0	0	0	67
高知県	1	0	1	0	0	62	0	0	0	0	0	0	0	0	0	0	0	0	0	73
福岡県	9	0	9	0	0	63	0	0	0	0	0	0	0	0	0	0	0	0	0	72
佐賀県	12	0	12	0	0	18	0	0	0	0	0	0	0	0	0	0	0	0	0	30
長崎県	5	0	5	0	0	12	0	0	0	0	0	0	0	0	0	0	0	0	0	17
熊本県	2	0	2	0	0	18	0	0	0	0	0	0	0	0	0	0	0	0	0	20
大分県	4	0	4	0	0	4	0	0	0	0	0	0	0	0	0	0	0	0	0	8
宮崎県	0	0	0	0	0	3	0	0	0	0	0	0	0	0	0	0	0	0	0	3
鹿児島県	2	0	2	0	0	9	0	0	0	0	0	0	0	0	0	0	0	0	0	11
沖縄県	4	0	4	0	0	39	0	0	0	0	0	0	0	0	0	0	0	0	0	42
北海道	9	0	9	0	0	64	0	0	0	0	0	0	0	0	0	0	0	0	0	72
青森県	12	0	12	0	0	18	0	0	0	0	0	0	0	0	0	0	0	0	0	30
岩手県	5	0	5	0	0	12	0	0	0	0	0	0	0	0	0	0	0	0	0	17
宮城県	2	0	2	0	0	18	0	0	0	0	0	0	0	0	0	0	0	0	0	20
秋田県	4	0	4	0	0	5	0	0	0	0	0	0	0	0	0	0	0	0	0	9
山形県	0	0	0	0	0	3	0	0	0	0	0	0	0	0	0	0	0	0	0	3
福島県	2	0	2	0	0	11	0	0	0	0	0	0	0	0	0	0	0	0	0	13
茨城県	1	0	1	0	0	7	0	0	0	0	0	0	0	0	0	0	0	0	0	8
栃木県	3	0	3	0	0	9	0	0	0	0	0	0	0	0	0	0	0	0	0	12
群馬県	1	0	1	0	0	8	0	0	0	0	0	0	0	0	0	0	0	0	0	11
埼玉県	8	1	9	0	0	9	0	0	0	0	0	0	0	0	0	0	0	0	0	18
千葉県	22	1	23	0	0	38	0	0	0	0	0	0	0	0	0	0	0	0	0	61
東京都	7	0	7	0	0	23	0	0	0	0	0	0	0	0	0	0	0	0	0	30
神奈川県	3	0	3	0	0	18	0	0	0	0	0	0	0	0	0	0	0	0	0	21
新潟県	0	0	0	0	0	10	0	0	0	0	0	0	0	0	0	0	0	0	0	11
富山県	1	0	1	0	0	9	0	0	0	0	0	0	0	0	0	0	0	0	0	10
石川県	6	0	6	0	0	8	0	0	0	0	0	0	0	0	0	0	0	0	0	14
福井県	0	0	0	0	0	5	0	0	0	0	0	0	0	0	0	0	0	0	0	5
山梨県	0	0	0	0	0	7	0	0	0	0	0	0	0	0	0	0	0	0	0	7
長野県	9	0	9	0	0	6	0	0	0	0	0	0	0	0	0	0	0	0	0	15
岐阜県	0	0	0	0	0	4	0	0	0	0	0	0	0	0	0	0	0	0	0	4
静岡県	1	0	1	0	0	7	0	0	0	0	0	0	0	0	0	0	0	0	0	8
愛知県	2	0	2	0	0	8	0	0	0	0	0	0	0	0	0	0	0	0	0	10
三重県	1	0	1	0	0	3	0	0	0	0	0	0	0	0	0	0	0	0	0	4
滋賀県	7	0	7	0	0	5	0	0	0	0	0	0	0	0	0	0	0	0	0	12
京都府	4	0	4	0	0	54	0	0	0	0	0	0	0	0	0	0	0	0	0	58
大阪府	11	0	11	0	0	142	0	0	0	0	0	0	0	0	0	0	0	0	0	153
兵庫県	1	0	1	0	0	24	0	0	0	0	0	0	0	0	0	0	0	0	0	25
奈良県	5	0	5	0	0	21	0	0	0	0	0	0	0	0	0	0	0	0	0	26
和歌山県	0	0	0	0	0	5	0	0	0	0	0	0	0	0	0	0	0	0	0	5
徳島県	2	0	2	0	0	4	0	0	0	0	0	0	0	0	0	0	0	0	0	6
香川県	11	0	11	0	0	11	0	0	0	0	0	0	0	0	0	0	0	0	0	22
愛媛県	5	0	5	0	0	61	0	0	0	0	0	0	0	0	0	0	0	0	0	67
高知県	1	0	1	0	0	62	0	0	0	0	0	0	0	0	0	0	0	0	0	73
福岡県	9	0	9	0	0	63	0	0	0	0	0	0	0	0	0	0	0	0	0	72
佐賀県	12	0	12	0	0	18	0	0	0	0	0	0	0	0	0	0	0	0	0	30
長崎県	5	0	5	0	0	12	0	0	0	0	0	0	0	0	0	0	0	0	0	17
熊本県	2	0	2	0	0	18	0	0	0	0	0	0	0	0	0	0	0	0	0	20
大分県	4	0	4	0	0	4	0	0	0	0	0	0	0	0	0	0	0	0	0	9
宮崎県	0	0	0	0	0	3	0	0	0	0	0	0	0	0	0	0	0	0	0	3
鹿児島県	2	0	2	0	0	11	0	0	0	0	0	0	0	0	0	0	0	0	0	13
沖縄県	4	0	4	0	0	39	0	0	0	0	0	0	0	0	0	0	0	0	0	42
北海道	9	0	9	0	0	64	0	0	0	0	0	0	0	0	0	0	0	0	0	72
青森県	12	0	12	0	0	18	0	0	0	0	0	0	0	0	0	0	0	0	0	30
岩手県	5	0	5	0	0	12	0	0	0	0	0	0	0	0	0	0	0	0	0	17
宮城県	2	0	2	0	0	18	0	0	0	0	0	0	0	0	0	0	0	0	0	20
秋田県	4	0	4	0	0	5	0	0	0	0	0	0	0	0	0	0	0	0	0	9
山形県	0	0	0	0	0															

精神障害者社会復帰施設等の現況

施設数	設置者										定員					利用実人員数					平成10年度			
	地方公共団体	公的4団体	社会福祉法人	医療法人	財団法人	財団法人	その他法人	任意団体	個人	その他	定員	20歳未満	20歳以上40歳未満	40歳以上65歳未満	65歳以上	不明	合計	運営日数	新規利用者数	退所者数	延べ利用者数			
北海道	17	0	0	14	3	0	0	0	0	0	291	4	85	122	2	22	235	279.76	128	49	46761			
青森	18	0	0	8	5	0	2	3	0	0	278	3	80	104	12	0	199	334.22	158	95	922			
岩手	23	0	0	16	5	0	0	2	0	0	243	0	66	139	4	0	209	178.26	91	37	4557			
宮城	13	2	0	2	2	0	0	9	0	0	110	0	33	65	3	0	101	235.38	45	4	15143			
秋田	19	1	0	0	18	0	0	0	0	0	218	0	31	119	14	0	164	345.79	119	61	57883			
山形	15	0	0	4	4	0	0	7	0	0	136	1	27	82	5	0	115	335.6	59	25	33470			
福島	20	0	0	4	6	4	4	2	0	0	155	2	48	96	7	0	153	315.05	93	14	21134			
茨城	18	0	0	7	8	1	0	2	0	0	151	0	52	124	5	0	181	289.89	67	45	25270			
栃木	32	0	0	1	27	4	0	0	0	0	326	0	63	155	31	0	249	286.48	143	103	9408			
群馬	24	1	0	11	11	1	0	0	0	0	191	0	52	96	6	0	154	292.71	32	21	43984			
埼玉	49	6	4	6	15	0	14	4	0	0	415	0	101	191	12	0	304	294.18	144	107	12278			
千葉	21	2	0	8	10	0	0	0	0	0	188	0	66	100	4	0	170	277.76	58	48	46427			
東京	109	2	0	28	11	1	1	66	0	0	972	3	364	514	36	0	917	318.72	299	156	233980			
神奈川	24	0	0	6	3	0	0	15	0	0	158	0	60	78	10	0	148	347.08	57	27	40902			
新潟	59	4	0	29	25	0	0	1	0	0	688	5	214	404	28	0	651	278.63	214	151	136158			
富山	32	0	0	7	13	0	0	2	10	0	277	0	50	143	31	0	225	309.13	127	51	62006			
石川	24	4	4	4	4	0	0	3	0	0	203	0	35	127	7	0	169	298.33	77	48	56127			
福井	9	0	0	5	4	0	0	0	0	0	91	0	28	49	1	0	78	284	33	16	6406			
山梨	15	0	0	0	7	6	0	2	0	0	155	1	38	108	4	0	151	304.13	225	20	15015			
長野	26	4	0	3	10	0	0	9	0	0	296	2	131	167	20	0	320	331.35	77	50	75865			
岐阜	6	0	0	0	5	0	0	1	0	0	70	0	13	38	4	0	55	304.17	33	18	77			
岐阜	19	0	0	6	10	2	1	0	0	0	203	3	132	102	2	0	239	266.32	85	34	22106			
静岡	12	0	0	1	9	0	0	1	0	0	111	0	36	55	6	0	99	339.67	66	28	31515			
愛知	15	0	0	13	1	0	0	1	0	0	185	4	128	183	9	0	324	220.13	50	31	19450			
三重	14	0	0	6	2	2	0	4	0	0	129	0	22	68	4	0	94	304.43	45	13	11552			
滋賀	2	0	0	1	0	0	0	0	0	0	40	1	16	13	0	0	30	182.5	9	5	185			
京都	73	1	0	5	50	2	1	11	3	0	760	1	223	423	49	5	701	335.52	358	189	173886			
大阪	24	1	0	0	17	0	0	0	0	0	188	1	36	100	7	0	144	322.5	51	32	22579			
兵庫	4	0	0	1	3	0	0	0	0	0	52	0	18	20	2	0	40	311	22	12	8634			
奈良	14	0	0	10	3	0	0	1	0	0	130	0	31	33	5	0	69	158.29	22	13	1527			
和歌山	3	0	0	0	3	0	0	0	0	0	72	0	19	34	1	0	54	244	28	15	62			
鳥取	22	2	0	10	8	0	0	2	0	0	165	9	158	284	13	0	464	327.27	156	43	34679			
徳島	22	1	0	10	7	4	0	0	0	0	268	1	40	162	13	0	216	342.18	106	157	70412			
岡山	18	0	0	8	10	0	0	0	0	0	316	7	112	168	8	0	295	314.61	139	83	65771			
広島	23	0	0	12	8	0	0	3	0	0	278	0	91	135	4	0	230	267.83	159	70	46757			
山口	10	1	0	0	8	0	0	1	0	0	83	0	8	44	2	0	54	245.4	33	16	13666			
徳島	10	0	0	3	7	0	0	0	0	0	104	1	17	63	12	0	93	279.5	29	9	24204			
香川	16	0	0	0	8	5	0	3	0	0	131	0	10	88	7	0	105	326.94	64	27	34035			
愛媛	4	0	0	1	2	0	0	1	0	0	39	0	17	19	1	0	37	289.25	18	10	7044			
高知	32	0	0	8	17	0	0	7	0	0	431	2	80	218	25	0	325	306.84	146	74	90116			
佐賀	4	0	0	0	3	0	0	0	0	0	89	0	14	55	7	0	76	337.5	35	24	17736			
長崎	16	0	0	10	4	0	0	2	0	0	212	1	61	110	7	0	179	342.19	64	36	58055			
熊本	23	4	0	4	9	0	4	2	0	0	405	0	104	176	3	0	283	325.3	264	128	86084			
大分	18	0	0	8	5	0	0	4	1	0	188	1	57	82	4	0	144	257.83	70	43	37760			
宮崎	13	0	0	1	11	0	0	1	0	0	138	1	40	63	10	0	119	299.92	65	63	41116			
鹿児島	32	0	0	8	21	3	0	0	0	0	258	0	129	307	12	0	448	233.09	156	94	44852			
沖縄	27	4	0	0	21	0	2	0	0	0	409	1	80	219	8	0	308	283.19	141	118	99779			
札幌市	3	1	0	0	0	0	0	1	0	0	54	0	27	23	2	0	52	325	19	9	12306			
仙台市	12	4	0	0	0	0	0	8	0	0	113	0	44	57	18	0	101	188.92	24	18	14642			
横浜市	28	2	1	5	1	1	0	19	1	0	218	1	87	116	6	0	210	335.29	223	182	62569			
川崎市	13	1	0	0	0	0	0	12	0	0	84	1	11	40	1	0	53	322.85	32	35	18849			
名古屋市	6	0	0	1	4	0	0	1	0	0	92	2	24	38	1	0	65	288	42	25	14012			
京都市	7	1	0	2	3	0	0	1	0	0	73	0	36	43	3	0	82	337	23	21	13465			
大阪市	5	0	0	2	0	0	0	3	0	0	25	0	7	7	0	3	17	186.4	12	1	15			
神戸市	7	0	0	0	2	1	0	4	0	0	34	0	6	20	5	0	31	365	10	7	12075			
広島市	1	0	0	0	1	0	0	0	0	0	5	0	0	4	1	0	5	212	5	0	5			
福岡市	5	0	0	0	2	0	0	3	0	0	46	0	8	17	3	0	28	219	6	6	218			
北九州市	12	0	0	2	8	0	0	1	0	0	92	0	22	49	7	0	78	325.25	33	19	7201			
合計	1,142	49	4	300	473	38	29	224	19	6	11832	62	3588	6664	496	30	10840	298.33	6509	2836	2162692			

精神障害者社会復帰施設等の現況

施設数	設置者						定員	利用実人員数					平成10年度								
	地方公共団体	公的4団体	社会福祉法人	医療法人	財団法人	その他の法人		任意団体	個人	その他	20歳未満	20歳以上40歳未満	40歳以上65歳未満	65歳以上	不明	合計	運営日数	新規利用者数	退所者数	延べ利用者数	
北海道	3	0	0	2	1	0	0			60	0	13	23	1	37	365	33	33	8	8025	
青森	4	0	0	1	2	0	1			80	0	13	51	3	67	365	59	59	34	249	
岩手	3	0	0	2	1	0	0			60	0	6	40	0	46	243.33	23	23	11	468	
秋田	6	1	0	0	5	0	0			122	0	23	69	5	97	365	72	72	44	34498	
山形	2	0	0	1	1	0	0			40	0	8	18	1	27	365	11	11	11	8524	
福島	1	0	0	1	0	0	0			20	1	11	5	0	17	365	19	19	2	17	
茨城	4	0	0	1	3	0	0			62	0	14	39	1	54	365	32	31	13	13215	
栃木	7	0	0	1	6	0	0			117	0	5	49	13	67	338.86	40	40	30	7699	
群馬	3	1	0	0	1	1	0			60	0	13	30	1	44	243.33	17	13	63	4557	
埼玉	8	6	1	0	1	0	0			160	0	31	69	4	104	358.13	70	70	25	22499	
千葉	4	0	0	2	2	0	0			60	0	26	35	1	62	365	28	28	25	19498	
東京	5	0	0	1	4	0	0			97	0	18	40	4	62	365	46	46	30	6237	
神奈川	2	0	0	1	1	0	0			40	0	15	19	1	35	227.5	23	23	6	41570	
新潟	9	0	0	4	5	0	0			180	1	36	74	7	118	324.44	70	71	11	1188	
富山	1	0	0	1	0	0	0			20	0	1	4	0	5	365	5	5	2	1188	
石川	3	1	0	1	1	0	0			64	0	18	35	2	55	365	37	25	20795		
山梨	2	0	0	1	1	0	0			23	0	3	10	0	13	365	11	10	10	3226	
長野	4	0	0	0	3	0	0			80	1	14	38	5	58	365	28	24	20323		
岐阜	2	0	0	0	2	0	0			46	0	9	21	4	34	365	26	12	50	50	
静岡	2	0	0	1	1	0	0			40	2	20	10	0	32	356	16	1	7596		
愛知	2	0	0	0	2	0	0			40	0	11	19	2	32	365	9	11	17113		
三重	4	0	0	3	1	0	0			80	1	21	32	3	57	273.75	17	17	8861		
滋賀	1	0	0	1	0	0	0			20	0	2	9	1	12	344	5	6	132	132	
京都	1	0	0	0	1	0	0			20	1	9	8	0	18	365	9	5	185	185	
大阪	8	0	0	0	7	1	0			160	1	36	75	7	119	326.75	100	84	44102		
兵庫	3	0	0	0	3	0	0			61	1	9	22	1	33	365	22	15	2233		
奈良	1	0	0	0	1	0	0			20	0	6	10	0	16	365	10	9	5277		
和歌山	2	0	0	2	0	0	0			40	0	7	2	0	9	365	6	9	16	16	
鳥取	2	0	0	0	2	0	0			42	0	10	27	1	38	365	19	15	48	48	
島根	2	0	0	1	1	0	0			40	0	9	20	1	30	365	27	17	51	51	
岡山	3	1	0	0	2	0	0			65	1	7	24	3	35	362.67	66	126	12871	12871	
広島	3	0	0	0	3	0	0			60	0	8	31	3	42	365	27	24	13405	13405	
山口	6	0	0	1	5	0	0			118	0	31	53	1	85	286.5	49	46	25992	25992	
徳島	4	0	0	0	4	0	0			60	0	7	23	2	32	251	26	14	9745	9745	
香川	3	0	0	1	2	0	0			62	1	5	36	9	51	365	23	5	13768	13768	
愛媛	3	0	0	0	2	1	0			60	0	4	42	0	46	324.33	30	15	13588	13588	
福岡	8	0	0	3	5	0	0			160	0	30	74	11	115	273.75	67	46	27412	27412	
佐賀	1	0	0	0	1	0	0			20	0	3	13	0	16	365	8	6	5567	5567	
長崎	4	0	0	4	0	0	0			80	0	26	38	2	66	365	25	15	20629	20629	
熊本	2	1	0	1	0	0	0			70	0	31	33	0	64	365	55	59	18029	18029	
大分	4	0	0	3	1	0	0			80	1	23	29	2	55	326.75	34	16	16840	16840	
宮崎	2	0	0	0	2	0	0			40	0	10	23	5	38	365	32	26	13181	13181	
鹿児島	2	0	0	0	2	0	0			41	0	13	22	1	36	365	37	24	5831	5831	
鹿児島	6	0	0	0	6	0	0			120	0	18	72	3	93	243.33	44	35	25242	25242	
沖縄	1	1	0	0	0	0	0			20	0	12	7	0	19	365	0	0	6411	6411	
仙台市	2	1	0	0	0	0	0			46	0	23	14	0	37	365	142	137	12319	12319	
横浜市	1	1	0	0	0	0	0			35	1	5	4	0	10	365	29	29	5073	5073	
川崎市	1	1	0	0	0	0	0			40	1	8	20	0	29	365	26	15	9601	9601	
名古屋市	2	0	0	0	2	0	0			20	0	1	3	0	4	0	0	0	0	0	0
名古屋市	1	0	0	0	1	0	0			20	0	1	3	0	4	0	0	0	0	0	0
福岡市	159	14	1	41	96	6	1			3151	14	682	1464	111	2271	331.34	1610	1279	559068	559068	

生活訓練施設

精神障害者社会復帰施設等の現況

施設数	設置者				定員				利用者員数					平成10年度						
	地方公共 団体	公的4団 体	社会福祉 法人	医療法人	財団法人	その他の 法人	任意団体	個人	その他	20歳未満 40歳未満	20歳以上 40歳未満	40歳以上 65歳未満	65歳以上	不明	合計	運営日数	新規利用 者数	退所者数	延べ利用 者数	
																				20歳未満
北海道	1	0	0	0	1	0	0	0	0	0	0	3	9	0	12	365	9	8	4380	
青森	2	0	0	0	1	0	0	0	0	0	0	1	5	4	10	365	37	26	522	
岩手	1	0	0	0	1	0	0	0	0	0	0	1	5	0	6	365	1	1	9	
秋田	3	0	0	0	3	0	0	0	0	0	0	3	18	3	24	365	10	9	8040	
福島	2	0	0	1	1	0	0	0	0	0	0	5	10	0	15	182.5	13	2	14	
茨城	1	0	0	1	0	0	0	0	0	0	0	3	7	0	10	365	0	0	3650	
栃木	7	0	0	7	0	0	0	0	0	0	0	8	41	7	56	304.17	33	25	1221	
群馬	2	0	0	1	1	0	0	0	0	0	0	6	5	0	11	17	3	0	3	
埼玉	2	0	0	1	1	0	0	0	0	0	0	1	6	1	8	365	5	8	78	
埼玉	2	0	0	1	1	0	0	0	0	0	0	5	6	0	11	365	5	5	4129	
千葉	10	0	0	3	0	1	4	0	0	0	0	14	44	7	65	365	36	21	24258	
東京	5	0	0	3	0	0	0	0	0	0	0	8	26	2	36	365	20	21	12234	
新潟	1	0	0	1	0	0	0	0	0	0	0	1	7	0	8	90	7	0	548	
石川	2	0	0	1	1	0	0	0	0	0	0	7	6	2	15	365	4	8	5659	
長野	1	0	0	1	0	0	0	0	0	0	0	2	11	0	13	365	4	4	17	
岐阜	2	0	0	1	0	0	0	0	0	0	0	9	10	0	19	365	18	9	5752	
静岡	1	0	0	1	0	0	0	0	0	0	0	1	6	0	9	365	4	3	2961	
愛知	2	0	0	1	0	0	0	0	0	0	0	4	10	0	14	182.5	2	4	2860	
三重	1	0	0	0	0	0	0	0	0	0	0	1	8	0	9	344	0	1	84	
滋賀	4	0	0	1	2	1	0	0	0	0	0	5	17	2	24	365	15	16	11293	
大阪	5	0	0	5	0	0	0	0	0	0	0	7	26	2	35	331.4	14	4	5943	
兵庫	3	0	0	2	1	0	0	0	0	0	0	10	15	0	26	365	22	13	1814	
鳥根	6	0	0	2	3	1	0	0	0	0	0	8	36	4	48	365	10	6	16663	
岡山	3	0	0	1	2	0	0	0	0	0	0	10	22	0	33	365	20	14	10854	
広島	3	0	0	1	2	0	0	0	0	0	0	5	20	0	25	365	10	3	1856	
山口	1	0	0	1	0	0	0	0	0	0	0	1	9	0	10	365	1	1	3648	
香川	1	0	0	1	0	0	0	0	0	0	0	0	6	0	6	243	9	4	1341	
愛媛	1	0	0	1	0	0	0	0	0	0	0	3	7	0	10	365	11	1	3650	
徳島	1	0	0	1	0	0	0	0	0	0	0	2	4	0	9	365	6	4	2910	
佐賀	3	0	0	1	2	0	0	0	0	0	0	6	19	1	27	365	15	9	8402	
長崎	2	1	0	1	0	0	0	0	0	0	0	9	9	0	18	365	17	17	6011	
熊本	3	0	0	1	2	0	0	0	0	0	0	8	11	0	20	325.67	12	10	6588	
大分	2	0	0	2	0	0	0	0	0	0	0	4	13	0	17	365	7	11	6975	
宮崎	6	0	0	6	0	0	0	0	0	0	0	10	39	4	53	365	24	19	9577	
鹿児島	3	0	0	3	0	0	0	0	0	0	0	7	14	2	23	365	12	15	10257	
沖縄	1	0	0	1	0	0	0	0	0	0	0	6	2	0	14	365	4	2	5110	
札幌市	1	0	0	1	0	0	0	0	0	0	0	3	5	1	9	365	0	0	3285	
京都市	4	0	0	3	0	0	0	0	0	0	0	7	18	2	27	365	7	4	3562	
北九州市	101	1	63	5	1	1	4	4	4	4	4	194	536	50	785	340.05	427	308	196158	
合計																				

福祉部

精神障害者社会復帰施設等の現況

施設数	施設種別	設置者					定員	利用者人員数					平成10年度								
		地方公共団体	公的4団体	社会福祉法人	医療法人	財団法人		その他の法人	任意団体	個人	その他	20歳未満	20歳以上40歳未満	40歳以上65歳未満	65歳以上	不明	合計	運営日数	新規利用者数	退所者数	延べ利用者数
8	北海道	0	0	1	1	0	0	0	0	0	194	4	65	71	0	22	162	229.5	84	33	25596
3	青森	0	0	0	0	0	0	0	0	0	60	1	36	13	0	50	241.67	23	21	68	
4	岩手	0	0	0	0	0	0	0	0	0	110	0	45	46	0	91	188.75	41	18	2718	
2	宮城	0	0	0	0	0	0	0	0	0	55	0	20	28	1	49	248	26	2	4112	
1	山形	0	0	0	0	0	0	0	0	0	25	1	6	14	1	22	231	24	2	3480	
2	福島	0	0	0	0	0	0	0	0	0	40	1	25	24	2	52	230.5	33	2	3309	
3	茨城	0	0	0	0	0	0	0	0	0	20	0	29	27	0	56	161	19	9	4586	
2	栃木	0	0	1	1	0	0	0	0	0	40	0	17	24	6	47	334.5	20	20	234	
1	群馬	0	0	0	0	0	0	0	0	0	20	0	7	9	0	16	239	3	2	4078	
4	埼玉	0	0	1	1	0	0	1	0	0	80	0	37	26	2	65	264.75	19	14	4518	
3	千葉	1	0	0	0	0	0	0	0	0	70	0	28	32	2	62	241	12	13	10738	
17	東京	1	0	15	0	1	0	0	0	0	441	2	235	220	4	461	234.71	154	55	72267	
1	神奈川	0	0	1	0	0	0	0	0	0	24	0	11	11	2	24	210	8	5	5040	
13	新潟	3	0	10	0	0	0	0	0	0	295	3	154	194	4	355	169.54	75	40	35346	
3	富山	0	0	2	1	0	0	0	0	0	75	0	29	34	0	63	247.33	31	25	13417	
1	石川	0	0	1	0	0	0	0	0	0	20	0	3	14	0	17	290	4	5	4677	
3	福井	0	0	3	0	0	0	0	0	0	60	0	27	29	0	56	243.67	29	14	3816	
5	長野	4	0	1	0	0	0	0	0	0	100	1	94	61	5	161	239.4	20	6	18150	
5	静岡	0	0	2	2	0	0	1	0	0	100	0	47	42	1	90	139.6	12	17	5017	
1	愛知	0	0	0	1	0	0	0	0	0	20	0	8	5	1	14	244	14	8	3477	
3	三重	0	0	3	0	0	0	0	0	0	60	2	33	26	2	63	177.67	18	7	3331	
2	滋賀	0	0	2	0	0	0	0	0	0	50	0	14	22	2	38	246.5	27	3	414	
1	京都	0	0	1	0	0	0	0	0	0	20	0	7	5	0	12	0	0	0	0	
4	大阪	0	0	2	2	0	0	0	0	0	80	0	38	25	0	63	355	43	35	22751	
1	兵庫	1	0	0	0	0	0	0	0	0	20	0	10	13	0	23	243	1	1	2732	
1	奈良	0	0	1	0	0	0	0	0	0	20	0	9	4	0	23	287	5	0	124	
2	和歌山	0	0	2	0	0	0	0	0	0	40	0	15	9	1	25	248	6	3	11	
1	鳥取	0	0	0	1	0	0	0	0	0	30	0	9	7	0	16	2	9	0	14	
2	島根	0	0	2	0	0	0	0	0	0	40	1	13	20	0	34	264	13	7	40	
1	岡山	0	0	1	0	0	0	0	0	0	29	0	13	14	0	27	235	10	10	3650	
6	広島	0	0	3	3	0	0	0	0	0	149	4	59	85	4	152	246.17	63	32	23427	
2	山口	0	0	1	1	0	0	0	0	0	50	0	34	14	0	48	255	28	9	6467	
1	香川	0	0	1	0	0	0	0	0	0	20	0	9	11	0	20	240	5	3	2408	
1	高知	0	0	1	0	0	0	0	0	0	25	0	14	9	0	23	245	14	10	2866	
3	福岡	0	0	2	1	0	0	0	0	0	79	0	18	44	0	62	170.67	9	3	7865	
1	佐賀	0	0	0	1	0	0	0	0	0	29	0	4	20	3	27	256	14	11	3520	
4	長崎	0	0	4	0	0	0	0	0	0	80	0	26	42	3	71	365	19	10	22085	
5	熊本	1	0	3	0	0	0	1	0	0	115	0	42	57	1	100	193	51	38	11607	
2	大分	0	0	2	0	0	0	0	0	0	40	0	18	24	0	42	266.5	9	9	5937	
1	宮崎	0	0	1	0	0	0	0	0	0	30	1	18	7	0	26	249	10	4	7148	
4	鹿児島	0	0	2	1	1	0	0	0	0	90	0	28	72	1	101	128.5	27	17	7306	
1	沖縄	1	0	0	0	0	0	0	0	0	25	0	10	9	0	19	0	7	10	2842	
1	札幌市	1	0	0	0	0	0	0	0	0	30	0	21	8	0	29	245	13	5	4097	
2	仙台市	0	0	1	0	0	0	0	0	0	57	0	23	28	0	51	245	5	13	6337	
2	横浜市	1	0	1	0	0	0	0	0	0	40	0	32	10	0	42	238	55	31	5452	
1	名古屋市	0	0	1	0	0	0	0	0	0	20	1	10	5	0	16	268	9	4	2503	
2	京都市	1	0	1	0	0	0	0	0	0	40	0	31	23	0	54	267	23	18	2937	
1	北九州市	0	0	1	0	0	0	0	0	0	20	0	8	9	0	17	253	6	9	217	
140	合計	19	0	97	18	3	3	3	0	0	3169	22	1489	1546	48	22	3127	224.91	1150	613	382732

精神障害者社会復帰施設等の現況

	施設数	設置者										定員	利用家人員数						平成10年度					
		地方公共団体	公的4団体	社会福祉法人	医療法人	財団法人	その他の法人	任意団体	個人	その他	20歳未満		20歳以上40歳未満	40歳以上65歳未満	65歳以上	不明	合計	運営日数	新規利用者数	退所者数	延べ利用者数			
青森	2				0	1	1							60	0	10	18	1		29	334.5	17	4	30
栃木	1				0	1	0							30	0	20	0	0		20	365	20	21	195
新潟	1				1	0	0							20	0	3	11	0		14	365	15	1	4040
長野	1				0	1	0							24	0	0	15	3		18	365	6	2	6245
岡山	2				1	1	0							60	0	7	49	2		58	365	6	7	20735
山口	1				1	0	0							20	0	4	14	0		18	365	6	3	201
福岡	3				3	0	0							90	2	23	39	2		66	365	41	16	24875
宮崎	1				0	1	0							20	0	2	10	1		13	365	6	10	4913
鹿児島	1				1	0	0							20	0	3	15	0		19	0	0	0	0
沖縄	6				0	6	0							180	0	31	98	2		131	361.83	65	45	47586
合計	19				7	10	1	1	1					524	2	103	269	12		386	341.58	182	109	108830

精神障害者社会復帰施設等の現況

	施設数	設置者							定員	利用実人員数				平成10年度						
		地方公共 団体	公的4団 体	社会福祉 法人	医療法人	財団法人	その他の 法人	任意団体		個人	その他	20歳未満 40歳未満	20歳以上 40歳未満	40歳以上 65歳未満	65歳以上	合計	不明	運営日数	新規利用 者数	退所者数
青森	1			1	0		0	0		20	0	8	0	0	8	0	242	4	2	10
埼玉	1			0	0		1	0		30	0	7	10	0	17	0	271	3	1	1878
富山	1			1	0		0	0		20	0	0	4	0	4	0	201	3	0	661
和歌山	1			1	0		0	0		30	0	6	4	0	10	0	260	1	0	10
広島	1			1	0		0	0		30	0	16	11	0	27	0	286	3	2	7007
山口	1			0	1		0	0		20	0	10	10	0	20	0	281	23	3	1598
佐賀	1			1	0		0	0		30	0	5	18	1	24	0	364	7	3	5739
熊本	1			0	0		0	1		50	0	14	32	0	46	0	312	9	5	9360
合計	8			5	1		1	1		230	0	66	89	1	156	0	27713	53	16	26263

精神障害者社会復帰施設等の現況

施設数	設置者							定員				利用要人員数					平成10年度				
	地方公共 団体	公的4団 体	社会福祉 法人	医療法人	財団法人	その他 法人	任意団体	個人	その他	定員				20歳未満 40歳未満	40歳以上 65歳未満	65歳以上	不明	合計	運営日数	新規利用 者数	延べ利用 者数
										20歳未満	40歳未満	40歳以上 65歳未満	65歳以上								
北海道	4	0	0	4	0	0	0	0	0	25	0	4	19	1	24	365	2	0	8760	0	
青森	6	0	0	2	1	0	0	0	0	38	0	12	17	4	35	365	18	8	44	8	
岩手	11	0	0	6	3	0	0	0	0	64	0	11	46	2	59	204.55	26	7	1362	7	
宮城	11	0	0	2	0	0	9	0	0	55	0	13	32	2	52	233.09	19	2	11031	2	
秋田	8	0	0	8	0	0	0	0	0	46	0	5	32	6	43	365	17	8	14966	17	
山形	12	0	0	2	3	0	7	0	0	71	0	13	50	3	66	339.42	24	12	21466	12	
福島	14	0	0	5	3	4	2	0	0	75	0	7	57	5	69	365	28	8	17794	8	
茨城	10	0	0	3	5	0	2	0	0	59	0	6	51	4	61	291	16	5	3819	5	
栃木	11	0	0	10	1	0	0	0	0	70	0	13	41	5	59	331.82	30	7	59	7	
群馬	17	0	0	9	8	0	0	0	0	91	0	26	52	5	83	354.24	9	6	30190	6	
埼玉	26	0	2	1	9	0	10	4	0	125	0	25	80	5	110	365	47	21	1247	21	
千葉	8	0	0	1	6	0	0	0	0	38	0	7	27	1	35	365	13	5	9061	5	
東京	70	0	0	4	4	0	62	0	0	347	1	97	210	21	329	361.09	63	50	117957	50	
神奈川	21	0	0	4	2	0	15	0	0	98	0	34	48	7	89	365	26	16	29625	16	
新潟	25	0	0	8	16	0	0	1	0	143	1	13	99	15	128	365	34	18	42968	18	
富山	26	0	0	2	12	0	2	10	0	162	1	9	94	31	135	320.69	76	24	42632	24	
石川	17	3	0	1	7	1	3	0	0	109	0	13	71	5	89	334.41	29	18	30107	18	
福井	6	0	0	2	4	0	0	0	0	31	0	1	20	1	22	304.17	4	2	2590	2	
山梨	11	0	0	0	5	4	0	2	0	82	0	13	58	2	73	315.18	24	10	4952	10	
長野	13	0	0	0	4	0	9	0	0	72	0	16	47	5	68	365	19	10	23704	10	
岐阜	2	0	0	1	1	0	1	0	0	11	0	6	6	0	8	365	3	2	10	2	
静岡	8	0	0	1	6	1	0	0	0	43	0	14	23	1	38	319.38	8	6	2193	6	
愛知	7	0	0	1	4	0	1	0	0	41	0	10	22	2	34	365	7	6	12650	6	
三重	4	0	0	3	0	0	0	0	0	25	0	4	18	1	23	236	7	3	2101	3	
滋賀	9	0	0	1	2	0	4	0	0	49	0	5	29	1	35	342.33	13	3	10922	3	
大阪	53	0	0	2	36	0	11	3	0	279	0	50	167	32	254	337.06	88	53	75347	53	
兵庫	13	0	0	0	7	0	0	0	0	65	0	10	39	4	53	365	14	12	11671	12	
奈良	2	0	0	2	0	0	0	0	0	11	0	3	6	2	11	296	7	3	3233	3	
和歌山	6	0	0	2	3	0	0	1	0	20	0	3	18	4	25	121.67	9	1	1490	1	
鳥取	10	0	0	3	5	0	2	0	0	54	0	7	34	1	42	349.7	10	3	8542	3	
岡山	9	0	0	5	1	3	0	0	0	53	0	5	39	4	48	365	14	8	16493	8	
広島	4	0	0	2	2	0	0	0	0	21	0	2	16	1	19	365	4	4	9578	4	
山口	7	0	0	3	1	0	3	0	0	38	0	5	22	3	30	260.71	1463	5	8788	5	
徳島	4	0	0	0	3	0	1	0	0	23	0	1	21	0	22	365	7	2	3921	2	
香川	2	0	0	0	2	0	0	0	0	12	0	2	7	3	12	365	0	0	4380	0	
愛媛	11	0	0	0	4	0	3	0	0	61	0	6	40	7	53	365	25	8	19106	8	
高知	3	0	0	0	2	0	1	0	0	14	0	3	10	1	14	304	4	0	4178	0	
福岡	16	0	0	0	9	0	7	0	0	92	0	6	54	12	72	353.56	18	8	26314	8	
長崎	4	0	0	1	1	0	2	0	0	22	0	3	11	1	15	365	5	2	6939	2	
熊本	11	0	0	8	0	0	2	0	0	61	0	8	45	2	55	365	19	5	13285	5	
大分	7	0	0	1	1	0	4	1	0	38	0	18	18	1	27	260.57	15	8	8395	8	
宮崎	5	0	0	0	4	0	1	0	0	28	0	6	15	4	25	365	10	12	8899	12	
鹿児島	12	0	0	2	9	1	0	0	0	56	0	10	46	4	60	306.75	29	24	16152	24	
沖縄	9	1	0	6	0	0	2	0	0	54	1	14	26	1	42	324.44	13	13	13842	13	
札幌市	1	0	0	0	0	0	1	0	0	10	0	0	9	0	9	365	2	2	3099	2	
仙台市	8	0	0	0	0	0	8	0	0	36	0	9	22	0	31	176.5	19	5	1894	5	
横浜市	24	0	0	4	1	0	19	0	0	132	1	32	92	6	131	340.92	26	14	44798	14	
川崎市	12	0	0	0	0	0	12	0	0	49	0	6	36	1	43	319.33	3	6	13776	3	
名古屋市	2	0	0	1	0	0	1	0	0	12	0	4	5	0	9	365	7	6	1908	6	
京都市	4	0	0	3	0	0	0	0	0	23	0	2	15	2	19	365	0	3	7243	3	
大阪市	5	0	0	2	0	0	3	0	0	25	0	7	7	0	17	186.4	12	1	15	1	
神戸市	7	0	0	0	2	1	4	0	0	34	0	6	20	5	31	365	10	7	12075	7	
広島市	1	0	0	0	1	0	0	0	0	5	0	0	4	1	5	212	5	0	5	0	
福岡市	4	0	0	0	1	0	3	0	0	26	0	7	14	3	24	273.75	6	6	216	6	
北九州府	7	0	0	5	0	0	1	0	0	32	0	7	22	5	34	312.86	20	6	342	6	
合計	620	4	2	83	248	20	19	219	19	3357	7	605	2134	245	2999	333.89	2426	484	791216	484	

グループホーム

精神障害者社会復帰施設等の現況

施設数	施設種別	設置者					利用者員数					平成10年度								
		地方公共 団体	公的4団 体	社会福祉 法人	医療法人	財団法人	その他の 法人	任意団体	個人	その他	20歳未満	20歳以上 40歳未満	40歳以上 65歳未満	65歳以上	不明	合計	運営日数	新規利用 者数	退所者数	延べ利用 者数
1	北海道	0	0	1	0	0	0	0	0	0	0	0	0	0	0	0	0	0	0	0
4	岩手	0	0	3	1	0	0	0	0	0	0	2	0	0	7	0	0	0	0	0
2	秋田	0	0	0	2	0	0	0	0	0	0	0	0	0	0	182.5	20	0	0	379
1	福島	0	0	1	0	0	0	0	0	0	0	0	0	0	0	0	0	0	0	0
4	栃木	0	0	0	3	1	0	0	0	0	0	0	0	0	0	0	0	0	0	0
1	群馬	0	0	0	1	0	0	0	0	0	0	0	0	0	0	0	0	0	0	0
8	埼玉	0	1	2	3	0	0	2	0	0	0	0	0	0	0	0	0	0	0	0
4	千葉	1	0	2	1	0	0	0	0	0	0	0	0	0	0	0	0	0	0	0
7	東京	1	0	6	0	0	0	0	0	0	0	0	0	0	0	0	0	0	0	0
6	新潟	1	0	4	1	0	0	0	0	0	0	0	0	0	0	0	0	0	0	0
1	富山	0	0	1	0	0	0	0	0	0	0	11	7	0	18	246	12	0	0	4108
2	石川	0	0	1	1	0	0	0	0	0	0	0	0	0	0	0	0	0	0	0
2	山梨	0	0	0	1	1	0	0	0	0	0	22	40	2	65	182.5	190	0	0	6837
1	長野	0	0	0	1	0	0	0	0	0	0	0	0	0	0	0	118	0	0	1784
1	岐阜	0	0	0	1	0	0	0	0	0	0	0	0	0	0	0	0	0	0	0
2	静岡	0	0	1	1	0	0	0	0	0	0	1	17	0	60	182.5	31	1	1	1548
1	愛知	0	0	0	1	0	0	0	0	0	0	6	3	1	10	182	32	0	0	714
2	三重	0	0	2	0	0	0	0	0	0	0	66	97	3	167	182.5	6	0	0	1297
1	滋賀	0	0	1	0	0	0	0	0	0	0	0	0	0	0	0	0	0	0	0
4	大阪	1	0	0	3	0	0	0	0	0	0	94	139	8	241	273.75	112	1	1	20393
2	兵庫	0	0	0	2	0	0	0	0	0	0	0	0	0	0	0	0	0	0	0
3	和歌山	0	0	3	0	0	0	0	0	0	0	0	0	0	0	0	0	0	0	0
5	島根	2	0	2	1	0	0	0	0	0	0	119	195	11	332	270	84	3	3	24232
1	岡山	0	0	1	0	0	0	0	0	0	0	0	0	0	0	0	0	0	0	0
1	広島	0	0	1	0	0	0	0	0	0	0	17	3	0	22	250	22	7	7	1500
3	山口	0	0	3	0	0	0	0	0	0	0	2	2	0	4	121.67	0	1	1	1855
2	徳島	1	0	0	1	0	0	0	0	0	0	0	0	0	0	0	0	0	0	0
3	香川	0	0	1	2	0	0	0	0	0	0	0	0	0	0	121.67	0	0	0	0
1	愛媛	0	0	0	1	0	0	0	0	0	0	0	0	0	0	0	0	0	0	0
1	福岡	0	0	0	1	0	0	0	0	0	0	0	0	0	0	0	0	0	0	0
1	長崎	0	0	0	1	0	0	0	0	0	0	0	0	0	0	0	0	0	0	0
2	熊本	1	0	0	0	0	0	1	0	0	0	0	0	0	0	365	113	4	4	2792
2	大分	0	0	1	1	0	0	0	0	0	0	0	0	0	0	0	0	0	0	0
2	宮崎	0	0	0	2	0	0	0	0	0	0	0	0	0	0	0	0	0	0	0
7	鹿児島	0	0	3	3	1	0	0	0	0	0	65	113	1	179	49.14	39	10	10	5986
2	沖縄	2	0	0	0	0	0	0	0	0	0	0	0	0	0	0	0	0	0	0
1	仙台市	1	1	0	0	0	0	0	0	0	0	0	0	0	0	0	0	0	0	0
1	名古屋市	0	0	0	1	0	0	0	0	0	0	2	8	1	11	0	0	0	0	0
95	合計	11	1	40	37	3	3	3	0	0	0	12	449	29	1116	68.47	661	27	27	98425

生活支援センター

精神障害者社会復帰施設等の現況

施設種別	設置者										利用実人員数					平成10年度					
	施設数	地方公共団体	公的4団体	社会福祉法人	医療法人	財団法人	その他の法人	任意団体	個人	その他	定員	20歳未満	20歳以上40歳未満	40歳以上65歳未満	65歳以上	不明	合計	運営日数	新規利用者数	退所者数	延べ利用者数
生活訓練施設	159	14	1	41	96	6	1	0	0	0	3151	14	682	1464	111		2271	331.34	1610	1279	5590668
福祉ホーム	101	1	0	27	63	5	1	4	0	0	995	5	194	536	50		785	340.05	427	308	196158
通所授産施設	140	19	0	97	18	3	3	0	0	0	3169	22	1489	1546	48	22	3127	224.91	1150	613	362732
入所授産施設	19	0	0	7	10	1	1	0	0	0	524	2	103	269	12		386	341.58	182	109	108830
福祉工場	8	0	0	5	1	0	1	1	0	0	230	0	66	89	1		156	277.13	53	16	26263
グループホーム	620	4	2	83	248	20	19	219	19	6	3357	7	605	2134	245	8	2999	333.89	2426	484	791216
生活支援センター	95	11	1	40	37	3	3	0	0	0	—	12	449	626	29		1116	68.47	661	27	98425
合計	1,142	49	4	300	473	36	29	224	19	6	11832	62	3588	6664	496	30	10840	298.33	6509	2836	2162692

精神保健福祉相談員の状況

	社会福祉を修めた者		心理学を修めた者		心理士を修めた者		保健師		左記以外の者		その他		合計		精神保健福祉士取得者数	精神保健福祉相談員資格取得講習会参加者数
	任命者		任命者		任命者		任命者		任命者		任命者		任命者			
北海道	10	6	4	0	0	122	0	0	0	54	8	190	14	24	0	
札幌	0	0	0	0	0	21	21	42	0	0	0	63	21	2	0	
岩手	1	1	1	0	0	29	28	53	11	3	1	87	41	4	0	
宮城	0	0	0	0	0	9	0	9	0	0	0	18	0	0	2	
秋田	0	0	0	0	0	0	0	0	0	0	0	0	0	0	1	
山形	0	0	0	0	0	23	23	29	28	0	0	52	51	0	0	
福島	0	0	2	0	0	32	32	51	40	1	1	127	62	13	20	
茨城	0	0	0	0	0	30	30	130	0	0	0	160	0	6	10	
栃木	0	0	0	0	0	26	3	16	2	0	0	42	5	0	0	
群馬	26	17	4	0	0	44	0	111	0	0	0	185	17	31	0	
埼玉	27	27	15	0	0	24	0	111	0	0	0	185	17	31	0	
千葉	26	2	37	4	0	319	82	665	212	99	5	1,146	305	186	50	
埼玉	73	31	12	7	0	15	2	76	0	14	6	190	48	30	11	
埼玉	21	21	13	13	0	0	0	0	0	2	2	36	36	17	0	
新潟	4	1	2	0	0	40	6	24	0	0	0	70	7	2	2	
富山	8	3	1	0	0	24	18	81	43	2	0	116	64	24	2	
石川	16	5	1	0	0	30	26	18	13	0	0	53	40	0	4	
福井	3	0	4	0	0	54	0	32	0	1	0	55	9	3	1	
山梨	0	0	0	0	0	5	0	0	0	0	0	5	0	0	0	
長野	0	0	0	0	0	54	0	22	0	0	0	83	0	6	1	
岐阜	5	0	3	1	0	13	13	0	13	0	12	42	2	0	2	
静岡	33	29	9	5	0	31	3	54	0	15	0	113	5	9	2	
愛知	0	0	0	0	0	17	0	156	0	1	0	216	34	20	3	
三重	0	0	0	0	0	27	27	40	17	0	0	67	44	1	1	
滋賀	7	7	14	14	0	16	10	19	14	1	0	36	24	7	0	
京都	19	19	0	0	0	1	0	0	0	1	1	23	22	19	0	
大阪	13	13	2	0	0	26	26	0	0	61	0	106	45	85	35	
兵庫	9	9	1	0	0	195	108	40	3	0	0	250	125	50	0	
奈良	5	9	0	0	0	7	0	15	0	0	0	32	9	5	4	
和歌山	0	0	1	0	0	0	0	0	0	0	0	0	0	0	0	
鳥取	0	0	1	0	0	15	0	44	0	0	0	60	0	0	0	
島根	1	1	2	2	0	18	13	54	0	0	0	75	16	11	3	
岡山	0	0	3	0	0	96	0	76	0	0	0	175	0	3	2	
広島	0	0	0	0	0	53	35	88	13	0	0	141	48	14	1	
山口	3	0	4	0	0	33	0	105	0	0	0	145	0	0	4	
徳島	9	9	1	0	0	22	7	42	1	3	0	68	8	5	2	
香川	1	1	2	0	0	29	12	38	9	3	0	79	30	12	5	
愛媛	2	2	6	6	0	28	28	18	0	0	0	49	29	12	1	
高知	8	0	2	0	0	62	0	0	0	1	0	10	8	2	0	
福岡	0	0	0	0	0	16	16	46	0	18	0	90	0	16	0	
佐賀	0	0	3	0	0	29	4	75	37	5	3	112	44	7	1	
長崎	1	1	1	0	0	31	31	52	44	189	0	274	77	6	0	
熊本	0	0	2	0	0	21	0	135	0	0	0	158	0	0	2	
大分	0	0	0	0	0	28	0	59	0	0	0	87	0	0	1	
宮崎	0	0	0	0	0	39	32	121	53	4	1	165	87	11	3	
鹿児島	4	3	1	0	0	32	2	113	0	8	8	158	13	2	1	
沖縄	5	3	1	0	0	1	0	0	0	8	8	15	11	2	0	
札幌市	11	8	12	4	0	4	0	100	0	199	0	326	12	1	0	
仙台市	29	29	6	6	0	0	0	0	0	6	6	41	5	0	0	
横浜市	16	0	0	0	0	0	0	0	0	0	0	0	0	0	0	
川崎市	8	0	0	0	0	0	0	12	0	1	0	29	0	0	1	
名古屋市	1	1	0	0	0	20	20	112	0	8	0	124	0	14	0	
京都市	0	0	0	0	0	28	26	248	0	0	0	276	26	24	19	
大阪市	12	12	6	6	0	0	0	0	0	0	0	18	18	0	29	
広島市	0	0	0	0	0	22	12	87	0	0	0	109	12	12	0	
福岡市	0	0	0	0	0	9	8	48	0	0	0	57	8	9	2	
北九州市	0	0	2	0	0	13	10	0	0	0	0	15	10	4	2	
合計	424	275	201	88	1,875	666	3,682	540	720	50	6,902	1,619	840	264		

都道府県・市コード

社会復帰施設等に関する全国状況調査

社会復帰施設等に関する全国状況調査報告書（要約版）

調査委員 北川 定謙（委員長，埼玉県立大学学長）
浅井 邦彦（浅井病院院長）
竹島 正（国立精神・神経センター 精神保健研究所部長）
寺田 一郎（社会福祉法人ワーナーホーム理事長）
三宅 由子（国立精神・神経センター 精神保健研究所室長）
事務局 増田 令子（全国精神障害者社会復帰施設協会事務局次長）

要旨：障害者プラン推進のもと，精神障害者社会復帰施設等が増加してきたが，その機能の向上と望ましいありかたを検討するために，全国の施設に対して全数調査を行なった。調査内容は，施設の概況，職員の状況，施設の運営管理，利用者の状況である。1274施設に都道府県および政令市の主管課を通じて調査票を配布し，985ヶ所（77.3%）から回答を得た。社会復帰施設等は近年急速に増加しており，設置主体も多様化が予想されるため，運営や利用状況等について定期的に調査を重ねることが必要と思われた。

施設の立地は既存の法人の用地に依存しているものが多く，地域交流を盛んにするためには，地域との摩擦解消，危機対応体制の整備などを考慮した，用地や建物の確保対策の検討が望まれる。常勤職員は社会福祉を修めたものが中心となるが，他の専門職とともに事務職の必要性を指摘する意見も多い。職員の年齢は2，30歳代の比較的若い者が多く，経験ある職員の確保も課題である。教育研修の充実が必要であろう。運営会議は多くの施設で定期的に行なわれている。しかし利用契約書や運営日誌などの整備について問題のある施設が少数ながら存在した。援助計画作成など，援助技術の普及を図ることが必要と思われた。居住施設では個室化と一層の居住面積の拡大により，居住空間の確保が望まれる。授産事業においては工賃の低いところが多く，一般企業との連携や新たな授産事業の開拓を研究する必要性が明らかになった。

施設利用者の高齢化に伴い，日常の保健管理，身体疾患や障害のケアに対応する業務体制の再検討の必要性が予想される。地域医療や介護保険サービスとの連携も検討すべきであろう。また，精神分裂病以外の精神障害にどう対応するかもこれからの課題である。精神病院入院から地域生活への中間地点で，それぞれの施設はその特性を発揮して機能しているが，一方には利用期間延長の要望も多数みられる。社会復帰施設等の長期利用が望ましい形態かどうかについては，今後慎重に検討する必要があるだろう。多くの課題を抱えつつも，これらの施設の活動は地域社会に浸透してきている。さらなる発展のためにも，継続的に観察評価するシステムを整備することが望まれる。

A. 調査目的

精神障害者社会復帰施設等は、精神障害者の社会復帰の促進及び障害者の自立と社会活動への参加のために必要な援助を行なうことを目的として設置されたものである。(ここでいう精神障害者社会復帰施設等とは、生活訓練施設、授産施設などと、地域生活支援センター、地域生活援助事業(グループホーム)を含む。以下、施設等という)。障害者プランの推進のもと、身体障害、知的障害にならぶよう、関係諸機関の協力もあって、精神障害者のための施設が全国で増加してきている。施設等は数の上ばかりでなく、質的にも本格的な整備が求められる段階にあるといえるであろう。

しかし、施設等を取りまく地域の環境はそれぞれに異なり、設置・運営主体も、運営方法も様々である。このような施設等が、地域の中でどのような機能を持ち、どのようなありかたをするのが望ましいかは、検討の余地がある。また、その機能を向上させるためにも、運営と利用の実態を把握する必要がある。そのための基礎資料を得ることを目的として、施設等に対する全数調査を実施した。

B. 調査方法

調査項目は、施設の概況、職員の状況、施設の運営管理、施設利用者の状況に大別される。調査対象は全国の施設等全数とした。社会復帰施設 462 ヶ所、地域生活支援センター139 ヶ所、グループホーム 677 ヶ所、合計 1,278 ヶ所の施設等に対して、都道府県及び政令市の主管課を通して、調査票を発送した。生活訓練施設 145、福祉ホーム 82、通所授産施設 121、入所授産施設

18、福祉工場 8、地域生活支援センター117、グループホーム 494、合計 985 ヶ所から回答があった。回収率は全体として 77.3%、生活訓練施設 82.4%、福祉ホーム 78.1%、授産施設(通所および入所)82.7%、福祉工場 88.9%、地域生活支援センター84.2%、グループホーム 73.0%であり、グループホームからの回収率がやや低いものの、それ以外は8割近くあるいはそれ以上の施設から回答があった。

本調査は、厚生省精神保健福祉課の協力を得て、日本公衆衛生協会、全国精神障害者社会復帰施設協会と共同で実施した。

C. 調査結果の概要

1. 施設の概況

1)施設の開設年度(図 1)

社会復帰施設：生活訓練施設と福祉ホームは平成2年の増加が顕著で、平成6年以降は継続的に増加している。通所授産施設は平成7年以降毎年 15 ヶ所ほどの増加が見られる。しかし入所授産施設、福祉工場の増加は小規模に留まっている。

地域生活支援センター：平成8年から大きく増加している。これは障害者プランによって、人口 30 万あたり 2 ヶ所をめどに設置が図られることになり、地域生活支援事業として、地方公共団体及び精神障害者社会復帰施設を運営する非営利法人等が創設できることになったことによる。

グループホーム：補助事業となった平成4年から増加し、平成6年からは毎年 70 ヶ所以上増加しているが、これは平成5年の法改正によりグループホームが地域生活援助事業として法定化されたことによる。

このように社会復帰施設等は、法改正に

よる施策の明確化など、設置条件が整うとともに急速に施設数が増加し、現在に至っている。

2)設置・運営主体

社会復帰施設：全体では、設置主体のうち医療法人は 42.5%，社会福祉法人は 42.2%である。また運営主体は、社会福祉法人 45.2%，医療法人 42.0%であって設置主体と運営主体は多くの施設で一致している。生活訓練施設と福祉ホームの運営主体は、医療法人が 59.3%と 59.8%，社会福祉法人が 27.6%と 29.3%であり、医療法人優位である。一方、通所授産施設では運営主体の 76.9%が社会福祉法人である。このように入所施設は医療法人主体に、通所施設は社会福祉法人主体に整備が進められてきている。また地方自治体が設置し、社会福祉法人で運営している施設も、通所授産施設で 8 施設見られる。

地域生活支援センター：設置・運営主体は多くの施設で一致している。運営主体の 42.7%は社会福祉法人，35.0%は医療法人であり，88.8%が法人組織で運営されている。地方自治体が設置し，任意団体で運営している施設も 6 施設ある。

グループホーム：設置・運営主体は多くの施設で一致している。運営主体は，医療法人が 38.9%，家族会等の任意団体が 26.1%，社会福祉法人が 14.2%であり，少数ながら NPO 法人も見られる。このように設置・運営主体はきわめて多様であって，法人組織による運営は 62.4%である。

3)施設の用地

社会復帰施設：69.0%が「施設の設置・

運営主体が取得」した用地で，一般の賃貸契約 12.6%，公共用地の無償貸与 8.8%，公共用地外の篤志貸与 3.2%である。医療法人の構成比の大きい生活訓練施設，福祉ホーム，入所授産施設では，取得した用地に設置されている割合が 75.2%，75.6%，83.3%と高いが，社会福祉法人の構成比の大きい通所授産施設では取得した用地の割合が 56.2%と低く，公共用地の無償貸与が 20.7%と高くなっている。

地域生活支援センター：取得した用地 62.4%，公共用地の無償貸与 12.8%，一般の賃貸契約 12.8%等となっており，地域生活支援センターの設置されている社会復帰施設と同様である。

グループホーム：一般の賃貸契約が 68.8%と多いが，取得した用地に建てられているものも 20.4%ある。

4)施設所在地の環境

施設所在地の環境について，都市計画区域内の市街化区域(すでに市街地を形成，もしくはおおむね 10 年以内に優先的かつ計画的に市街化を計るべき区域)，都市計画区域内の市街化調整区域(市街化を抑制すべき区域)，未線引きの都市計画区域(市街化区域と市街化調整区域に分けられていない都市計画区域)，都市計画区域外に分けて回答を得た。

社会復帰施設：市街化区域，市街化調整区域，未線引きの都市計画区域の合計を地域交流を行いやすい環境ととらえるならば，社会復帰施設全体の 58.7%がこの地域に属し，このうち市街化区域は 35.8%である。また 32.4%は都市計画区域外である。施設類型別では，入所授産施設，福祉工場が都

市計画区域外に多い傾向がある。

地域生活支援センター：63.2%が地域交流を行いやすい環境にあり，このうち市街化区域は42.7%で，社会復帰施設よりも多い。地域生活支援センターの事業の性格から，利用しやすい場所への設置が図られたためと思われる。都市計画区域外は25.6%である。

グループホーム：67.1%が地域交流を行いやすい環境にあり，市街化区域に55.7%と半数以上が設置されている。また都市計画区域外への設置が21.9%と最も少ない。

グループホームは，既存の建物を賃貸で利用することが多く，賃貸物件が多い市街化区域への設置が進んだと考えられる。

5) 建物の建築後年数と構造

社会復帰施設：社会復帰施設全体では，76.5%が建築されて10年未満の施設である。また94.1%は鉄骨・鉄筋コンクリート，石・ブロック・煉瓦造りは1.1%であり，耐火建築がほとんどである。

地域生活支援センター：70.9%が建築されて10年未満の建物で，鉄骨・鉄筋コンクリート91.5%，石・ブロック・煉瓦造り0.9%とほとんどが耐火建築である。

グループホーム：建築されて10年未満の建物は30.7%に過ぎない。建築後10年以上25年未満が32.8%，25年以上も34.6%をしめる。また鉄骨・鉄筋コンクリートは28.1%，石・ブロック・煉瓦造りは0.8%に過ぎず，67.6%は木造・木骨モルタルで耐火性に乏しい。

2. 職員の状況

1) 職員の状況

「1日8時間週4日(週計32時間)以上の勤務を行っている者」を常勤職員，「週1日以上以上の勤務で常勤以外の者」を非常勤職員と定義して，社会復帰施設等の職員の状況についてまとめた。

社会復帰施設：施設類型別の平均職員数を(常勤，非常勤，合計)の順にまとめると，生活訓練施設(4.1，0.7，4.8)，福祉ホーム(1.1，1.1，2.2)，通所授産施設(4.6，1.7，6.3)，入所授産施設(6.2，1.7，7.9)，福祉工場(6.4，2.5，8.9)であった。職種では，いずれの施設でも社会福祉学を修めた者が最も多い。生活訓練施設では看護・保健婦(士)0.7人と一般事務0.6人がこれに次ぎ，通所授産施設では，その他が1.4人であった(その他は作業療法士が多くを占めていると思われる)。また一般事務であった。福祉工場では，その他1.6人，専門技能を有する者1.4人が次いで多く，施設の特徴があらわれていた。

地域生活支援センター：(常勤，非常勤，合計)にまとめると，(2.7，2.0，4.6)となる。職種は社会福祉学を修めた者が最も多かった。

グループホーム：(常勤，非常勤，合計)にまとめると(1.1，1.2，2.3)である。

2) 職務経験

常勤職員の職務経験について，精神科医療，社会復帰施設等，高齢者や他の障害者の福祉施設，一般事業所勤務の経験等についてたずねた。

社会復帰施設：常勤職員全体で，最も多いのは現在の施設で3年以上の勤務が39.8%であり，精神病院で3年以上の勤務25.8%，一般の事業場で3年以上の勤務

24.3%と続いていた。また、他の障害児者や高齢者の福祉施設で勤務経験のある者は8.0%、他の社会復帰施設で3年以上の勤務経験のある者は4.3%であった。施設類型別では、生活訓練施設や福祉ホームに精神病院勤務3年以上の者が多く、通所授産施設に現在の施設で3年以上の勤務が多かった。施設長については、生活訓練施設で精神病院に3年以上の勤務が54.5%、現在の施設で3年以上が38.6%である。これに対して同じ入所施設である福祉ホームでは、施設長の24.4%が精神病院で3年以上の勤務、18.3%が現在の施設で3年以上の勤務であった。通所授産施設では、現在の施設で3年以上が50.4%で最も多く、精神科病院で3年以上の勤務が27.3%で続いていた。また一般の事業場で3年以上の勤務17.4%、行政機関で3年以上の勤務18.2%、地域共同作業所で3年以上の勤務14.9%、他の障害者・高齢者福祉施設で3年以上の勤務13.2%など、生活訓練施設と異なった特徴が見られた。

地域生活支援センター：精神科病院で3年以上の勤務が25.6%で最も多く、一般の事業場で3年以上の勤務17.5%、現在の施設で3年以上の勤務17.2%と続いていた。

グループホーム：現在の施設で3年以上の勤務36.4%、精神科病院で3年以上の勤務26.4%、一般の事業場で3年以上の勤務24.2%と続いていた。

3)常勤職員の年齢と性別

常勤職員の年齢と性別について、「29歳以下」から「70歳以上」まで6段階に分けてたずねた。

社会復帰施設：全体では29歳以下が

29.8%で最も多く、30～39歳19.6%、40～49歳22.2%、50～59歳15.0%、60～69歳11.0%と比較的若い職員が多かった。性別では男性50.9%、女性49.1%とほぼ同数であったが、29歳以下では女性の割合が高く、30～39歳、60歳以上では男性の割合が高かった。

地域生活支援センター：29歳以下が35.2%で最も多く、30～39歳23.2%、40～49歳18.3%、50～59歳14.4%、60～69歳5.8%と、社会復帰施設よりさらに若い職員が多い。

グループホーム：29歳以下が33.3%で最も多く、30～39歳19.6%、40～49歳25.5%、50～59歳9.8%、60～69歳11.8%と、20～29歳と40～49歳にふたつの山を形成していた。

4)顧問医の勤務状況と望ましい勤務のあり方

顧問医の勤務状況について、3ヶ月間(平成11年7月1日～9月30日)の実績と、顧問医の望ましい勤務のあり方について回答を得た。

社会復帰施設：全体で、定期的に勤務(週1回以上～月1回)43.9%、不定期の勤務(週1回以上～月1回)32.2%、その他の勤務22.5%であった。施設類型別では、生活訓練施設、福祉ホームなどの入所施設では、定期・不定期にかかわらず、週1回もしくは月2～3回という比較的頻度の多い勤務に当たる顧問医が多い。これに対して通所授産施設では、定期・不定期にかかわらず月1回程度の勤務が多い。望ましい勤務のあり方については、すべての施設類型で現状よりも多い回数の勤務の希望があり、社

会復帰施設全体で、常勤勤務を求める意見が3.2%(生活訓練施設3.4%、福祉ホーム3.7%、通所授産施設1.7%)、定期的に勤務(週1回以上～月1回)を求める意見が61.4%(生活訓練施設62.7%、福祉ホーム54.9%、通所授産施設61.9%)に認められた。

地域生活支援センター：社会復帰施設に比べて顧問医の関与や頻度は少なく、定期的に勤務(週1回以上～月1回)は11.9%にとどまる。また顧問医の設置のない施設も47.9%と約半数である。しかし望ましい勤務回数としては、常勤が1.7%、月1回以上の定期が33.4%であり、医師の関与の強化が求められていた。一方、顧問医は必要ないという意見も14.5%見られた。

グループホーム：定期的に勤務(週1回以上～月1回)は15.0%、不定期の勤務(週1回以上～月1回)は11.3%と、顧問医の関与は少なかった。望ましい勤務のあり方としては、常勤3.8%、定期的に勤務(週1回以上～月1回)29.6%、不定期の勤務(週1回以上～月1回)15.6%と、顧問医の関与強化が必要という意見が多かった。一方、顧問医は必要ないという意見も22.3%に見られた。

3. 施設の管理・運営

1) 運営会議の開催

3ヶ月間(平成11年7月1日～9月30日)の、運営会議(施設の運営状況を報告し、今後の運営方針を検討する会議。施設の理事会や評議員会を除く)の開催状況についてたずねた。

社会復帰施設：3ヶ月間に運営会議を開催した施設は44.1%で、施設形態別では、生活訓練施設48.3%、福祉ホーム37.8%、通所授産施設43.0%などであった。開催頻

度は1～3回が最も多く、これらで85.4%を占めていた。

地域生活支援センター：運営会議を開催した施設は46.2%で、開催頻度は3ヶ月間に1～3回が81.4%であった。

グループホーム：開催した施設は58.1%で、開催頻度は社会復帰施設や地域生活支援センターと同じく1～3回が83.9%であった。

調査の対象期間が3ヶ月であること、この間の運営会議の開催は1～3回が多いことを考慮すると、運営会議は多くの施設で1～3ヶ月に1回開催されているものと考えられた。

2) 運営会議の出席者

出席者の所属機関についてたずねた。

社会復帰施設：運営会議の開催されていた165施設全体では、医療機関が最も多く64.2%であり、保健所27.9%、精神障害者家族23.0%などが続いていた。施設類型別では、医療機関関係者の出席は、生活訓練施設72.9%、福祉ホーム77.4%と入所施設で7割を越えていたのに対し、通所授産施設では50.0%であった。

地域生活支援センター：特徴的なのは、医療機関64.8%、保健所57.4%、精神障害者家族40.7%、市町村37.0%、精神障害者本人25.9%、ボランティア24.1%など、地域内の多くの機関や団体から出席していることであった。

グループホーム：多くの機関からの参加が見られ、医療機関76.0%、保健所39.0%、精神障害者家族32.1%、精神障害者本人28.9%などが多かった。

3)文書化した運営規定

施設の運営に関しての、文書化された運営規定等の整備の状況についてたずねた。運営規定あるいは管理規定は、制度上要求されることの多い書類でもあり、社会復帰施設全体の92.8%、地域生活支援センターの92.3%で整備されていた。しかし、グループホームでは82.2%であった。

4)運営規定に規定されている事項

社会復帰施設：運営規定等を設けている施設347について見ると、設置目的・運営方針96.8%、施設定員91.4%、施設利用契約89.6%、利用の留意事項86.7%、職員定数・職務内容83.0%、負担する利用額83.0%、援助方針82.4%などであった。しかし非常災害対策は75.8%にとどまり、開設日・利用時間は61.1%、利用者の秘密保持は58.2%と少なかった。

地域生活支援センター：運営規定等を設けているという回答のあった108施設について見ると、記載の内容は設置目的・運営方針の97.2%が最も多く、職員定数・職務内容82.4%、援助方針81.5%、施設利用契約80.6%、利用の留意事項79.6%、開設日・利用時間77.8%、負担する利用額70.4%などと続いていた。しかし利用者の秘密保持については62.0%、非常災害対策は51.9%にとどまっていた。

グループホーム：運営規定を設けているという回答のあった406施設について見ると、設置目的・運営方針の92.4%を最高に、負担する利用額81.8%、利用の留意事項79.6%、施設の定員77.3%などと続いていた。特に記載の少ない事項は、利用者の秘密保持42.9%、非常災害対策41.6%、開設

日・利用時間34.2%であった。

社会復帰施設等の運営規定に共通することは、利用者の秘密保持、非常災害対策についての記載が少ないことである。利用者の秘密保持は施設運営の基本であり、また非常災害対策についての規定は、社会復帰施設等の利用者が災害弱者であることから整備が求められる。

5)利用契約書の作成

施設の利用に際しての、利用者が署名や捺印を行う形式での、利用契約書作成の有無についてたずねた。

社会復帰施設：利用契約書は施設全体の96.3%で作成していた。

地域生活支援センター：社会復帰施設よりも少なく78.6%であった。地域生活支援センターは相談利用が多様な形で始まるため、利用登録の開始が明確になりにくいと思われる。

グループホーム：グループホームでの実施率は91.3%であり、社会復帰施設よりやや低かった。

6)援助計画

施設で行われる援助について、利用者と援助者側が一緒に計画を立て、確認することは、これからの福祉サービスの基本的な在り方である。施設利用に当たって、施設利用者と運営者の間で「援助に関する計画」を立て、両者で確認しているかについてたずねた。

社会復帰施設：施設全体の80.5%で実施しており、その内訳は、全利用者について実施52.7%、一部の利用者について実施27.8%であった。厚生省令でも特に生活訓

練施設については援助計画の作成を要請している(精神障害者社会復帰施設の設備及び運営に関する基準第18条)が、生活訓練施設では、全利用者について実施が60.0%と高かった。

地域生活支援センター：全利用者について実施14.5%、一部の利用者について実施55.6%の計70.1%で実施されていた。

グループホーム：全利用者について実施35.8%、一部の利用者について実施23.5%の計59.3%で実施されていた。

7)運営規定の概要、職員の勤務体制等の重要事項を記載した文書

「運営規定の概要、職員の勤務体制等の重要事項を記載した文書」とは、施設を利用するに当たっての説明文書である。利用希望者に情報を提供し、判断を助けることは施設側の義務でもある。施設の利用希望者に資料をもとに説明できるように準備がなされているか質問した。

社会復帰施設：施設全体の66.8%で準備していた。

地域生活支援センター：52.1%と半数程度であり、今後の整備が望まれる。

グループホーム：59.1%と社会復帰施設より少なく、書類の整備が遅れている。

8)個人記録と運営日誌

利用者個人の記録は、援助の継続性を確保し、施設の責任を明確にする上からも重要である。利用者個人の記録や、施設の運営日誌の作成についてたずねた。

社会復帰施設：利用者個人の記録は96.8%とほとんどの施設で作成されていたが、福祉ホームでは作成していない施設が

6.1%あった。また施設の運営日誌は96.0%の施設で作成されていた。これについても、福祉ホームで作成していない施設が12.2%と多かった。

地域生活支援センター：利用者個人の記録は92.3%の施設で作成されていた。また施設の運営日誌も96.6%と、ほとんどの施設で作成されていた。

グループホーム：利用者個人の記録は74.5%の施設で、運営日誌は84.6%の施設で作成されていた。調査対象施設のなかでは最も作成している施設の比率が低かった。

施設運営を報告すべき常勤職員が少ない福祉ホームとグループホームで記録作成率が低い傾向にあった。

9)居室と面積(表1、図2)

「精神障害者社会復帰施設設置運営要綱(保健医療局長通知)」では4人部屋、4.4㎡以上が補助基準となっているが、実態としては個室あるいは2人部屋が普及していると言われている。生活訓練施設、福祉ホーム、入所授産施設及びグループホームのいわゆる入所施設について、居室構成と一人当たりの面積をたずねた。

社会復帰施設：生活訓練施設では合計1,761室のうち、4人部屋は150室(8.5%)、2人部屋は712室(40.4%)、個室は899室(51.1%)であった。収納部分と公共部分を除いた1人当たりの面積については、6.6㎡以上は、個室で77.0%、2人部屋で50.7%、4人部屋で42.0%であった。4.4㎡以上6.6㎡未満は、個室で18.2%、2人部屋で41.4%、4人部屋で49.3%であった。このように部屋数では、個室と2人部屋の合計で91.5%を占め、1人当たりの面積でも6.6㎡が主

流となってきた。また相部屋では1人当たりの面積が小さくなる傾向があった。福祉ホームは、合計819室のうち4人部屋は無く、個室が808室(98.7%)、2人部屋が11室(1.3%)であった。1人当たり面積は個室では91.6%が6.6㎡以上あり、2人部屋ではすべてが6.6㎡以上と、居室の利用形態および1人当たりの面積では、福祉ホームが最も好条件であった。

グループホーム:合計2,299部屋のうち、4人部屋は11室(0.5%)、2人部屋は403室(17.5%)、個室は1,885室(82.0%)であった。面積において1人当たり6.6㎡以上の部屋は、個室で77.9%、2人部屋で5.2%であった。4.4㎡~6.6㎡未満は2人部屋で48.4%、個室で15.0%であった。また4.4㎡以下の部屋が2人部屋の42.2%、個室の2.7%にみられた。グループホームでも個室、6.6㎡以上が主流になりつつある。

実態と望ましい居室のあり方を比較すると、個室の割合は生活訓練施設では51.1%と64.2%、福祉ホームで98.6%と99.7%、グループホームでは82.0%と91.9%と、それぞれ高くなっている。その個室の1人当たり面積はいずれの施設でも8割以上が6.6㎡以上を望んでいる。このように居室構成と1人当たりの面積は、実態においても社会復帰施設の補助基準以上の個室または2人部屋の構成が多く、1人当たりの面積も広がっている。

10)施設利用料等の徴収(表2)

施設の利用者からの、施設利用料、個人にかかる経費(飲食費、日用品費、光熱水費等)等の徴収、またこれらの減免規定の有無についてたずねた。

社会復帰施設:施設利用料については、全体として82.9%が徴収していた。生活訓練施設や福祉ホームなどの入所施設で徴収率が高く、それぞれ97.2%、100%であった。また通所施設である通所授産施設では57.0%であった。施設利用料の減免規定は24.1%の施設に設けられ、最も多いのは生活訓練施設の32.4%であった。個人にかかる経費については、全体の67.4%で徴収しており、生活訓練施設86.2%、福祉ホーム80.5%などの入所施設で徴収している施設の割合が高く、通所授産施設では36.4%と徴収率が低かった。個人にかかる経費の減免規定は全体の8.0%で設けられていた。

地域生活支援センター:施設利用料は21.4%の施設で、個人にかかる経費については46.2%の施設で徴収していた。また減免規定は、施設利用料については6.0%、個人にかかる経費については0.9%の施設で設けられていた。

グループホーム:施設利用料は91.7%の施設で、個人にかかる経費については76.9%の施設で徴収していた。また減免規定は、施設利用料について9.1%、個人にかかる経費について7.3%の施設で設けられていた。

施設利用料および実費の徴収額は、施設によるばらつきが大きい。

社会復帰施設:施設利用料は記入のあった施設で、最少100円から最大85,500円まで大きなばらつきがあるが、10,000円から15,000円未満がもっとも多く、徴収していると答えた施設の23.2%であり、20,000円未満が全体の69.0%を占める。実費の徴収額は、最少100円から最大60,000円までに分布するが、5,000円未満がもっと

とも多く 31.7%を占める。特に通所授産施設ではすべて 10,000 円未満であり、5,000 円未満が 70.5%を占める。

地域生活支援センター：施設利用料、実費ともに 5,000 円未満の回答が大部分を占める。施設利用料について、15,000 円から 20,000 円未満、45,000 円から 50,000 円未満に各 1 件あるが、これは地域生活支援センターの設置されている施設の施設利用料と思われる。実費を徴収すると答えた施設の半数は、その額の記入がなかった。

グループホーム：施設利用料は、最少 1,000 円から最大 75,000 円に分布する。10,000 円から 35,000 円未満の施設が多く、徴収している施設の 71.3%を占めるが、10,000 円未満も 10.6%あり、また、50,000 円以上も 8.0%あった。実費は最少 500 円から最大 90,000 円までであり、5,000 円から 10,000 円未満がもっとも多く 23.9%であった。その額はかなり広範囲に分布している。

11)運営費

1 年間の施設運営の総事業費、総事業費にしめる人件費の割合、総事業費中の補助対象経費、補助金の内訳(都道府県、市町村、その他)についてたずねた。補助対象経費は補助金額内訳の合計に一致することになるが、一致しない施設も見られたため、補助金額に内訳の記載のある施設について内訳の合計を補助金額として、内訳の記載のない施設は無記入として扱った。

社会復帰施設：施設数の多い生活訓練施設、福祉ホーム、通所授産施設の 3 者においては、補助率では入所者からの施設利用料の比率の少ない通所授産施設が 84.2%で

最も高く、生活訓練施設は 76.3%で、福祉ホームが 57.5%と最も低かった。総事業費に占める人件費の割合には大きな差異はなく、上記の 3 施設では通所授産施設の 72.8%を最高に、福祉ホーム 65.6%、生活訓練施設 64.6%であった。全施設の総事業費については、各施設の差が大きかったが、いずれの施設も補助金だけでは賅っていない。

地域生活支援センター：補助金の運営費にしめる割合は 91.5%、総事業費にしめる人件費の割合は 70.9%であった。

グループホーム：補助金の運営費にしめる割合は 69.2%、総事業費にしめる人件費の割合は 61.2%であった。

12)緊急対応

過去 1 年間の緊急対応を要する出来事について、利用者の自傷行為、利用者による他害行為(傷害、器物破損等)、入居者の行方不明、火災、その他に分けて、緊急対応のあった施設数を調べた。

社会復帰施設：何らかの緊急対応のあった施設は全体の 34.0%で、①利用者の自傷行為、②利用者による他害行為(傷害、器物破損等)、③入居者の行方不明に限ると 28.6%であった。緊急対応は生活訓練施設で最も多く 50.3%の施設から報告があったが、その内容は①16.6%、②23.4%、③19.3%であった。火災は全く報告がなかった。

地域生活支援センター：緊急対応のあった施設は 26.5%であった。利用者の自傷行為、利用者による他害行為(傷害、器物破損等)は、それぞれ 12.0%、10.3%の施設で報告があった。

グループホーム：緊急対応のあった施設

は25.1%であった。利用者の自傷行為、利用者による他害行為(傷害、器物破損等)、入居者の行方不明は、それぞれ5.5%、5.9%、5.5%であって、社会復帰施設よりも少なかった。

「その他」にあげられた内容では、医療機関での対応が多いが、電話や他の施設、警備会社での対応という答えもあり、多様である。緊急対応といっても軽微なものも多いが、さらに事例調査を行い、検討を加える必要がある。

13)授産事業の内容および利用者の工賃

授産施設または福祉工場で、週1日以上定期的に実施されている授産種目について回答を得た。例示した授産事業は、クリーニング、木工、パン・食品製造、情報サービス、喫茶・食堂、内職・手作業、縫製、印刷・出版、その他の9種であった(複数回答あり)。また平成11年10月の1人当たり工賃についても回答を得た。

(1)授産事業の内容

通所授産施設では1施設平均で1.9の授産事業に取り組んでいた。内容は内職・手作業56.2%、パン・食品製造26.4%等が多く、授産事業でも設備投資と営業競争を必要とする印刷・出版やクリーニングは、それぞれ14.0%と11.6%であった。また情報サービスは0.8%に過ぎなかった。その他が46.3%と多く、その内容は農作業、製品加工、清掃などであった。入所授産施設でも1施設平均1.9と同様であった。内容は、その他が最も多く72.2%であり、パン・食品製造44.4%、内職・手作業33.3%等であった。その他が72.2%と多いが、その内訳は園芸、陶芸、環境整備・清掃などであっ

た。福祉工場では1施設平均1.4の事業に取り組んでいた。内容はクリーニングが最も多く75.0%で、印刷・出版が25.0%であった。福祉工場では専門的な設備投資を要する種目に取り組んでいた。

(2)1人当たり工賃

1人当たり工賃は、通所授産施設で2万円未満が76.9%、入所授産施設で77.8%であった。福祉工場では、8万円以上が50.0%、4万円以上6万円未満が12.5%、4万円未満が37.5%であった。専門的な設備投資を行っているだけ、1人当たり工賃も高かった。いずれにしても授産施設単独で十分な収入を確保することは難しい。一般企業等との提携を進めることや流通、製造品の品質向上など、授産事業が発展できるような環境整備が模索されるべきであろう。

14)開設にあたっての問題点

施設を開設する際に、地域摩擦のために1年以上の着工の遅れ、建設予定地の変更、議会への陳情・反対署名、1年以上の工事中断などの問題が起こったかについてたずねた。

社会復帰施設：全体で、開設に当たっての問題が記入されていたのは12.6%で、建設予定地の変更が3.7%、議会への陳情・反対署名が2.4%、1年以上の着工の遅れが1.9%、過剰な条件での覚書締結が0.5%、その他5.6%で、1年以上の工事中断は無かった。

地域生活支援センター：開設に当たっての問題が記入されていたのは10.3%で、建設予定地の変更3.4%、議会への陳情・反対署名2.6%、1年以上の着工の遅れ1.7%、過剰な条件での覚書締結0.9%、その他

3.4%で、1年以上の工事中断は無かった。

グループホーム：開設に当たっての問題が記入されていたのは10.7%で、建設予定地の変更3.0%、議会への陳情・反対署名2.0%、過剰な条件での覚書締結0.8%、1年以上の着工の遅れ0.6%、1年以上の工事中断0.6%、その他6.1%であった。

地域摩擦については、施設の種別による特徴は小さく、どこでも、どの施設でも問題は起こり得ることを示している。

15)現在の地域との交流

施設開設後の、近隣とのあいさつ、町内会のつきあい、近隣のひとの施設への来訪など、現在の地域との交流の状況についてたずねた。

社会復帰施設：全体では、「比較的自然に行われている」62.3%、「一部支援者に限られている」20.3%、「あまりない」16.0%などであった。生活訓練施設や福祉ホームなどの入所施設に比べると、通所授産施設の方が、地域交流の機会は多いと思われた。

地域生活支援センター：「比較的自然に行われている」67.5%、「一部支援者に限られている」16.2%、「あまりない」16.0%であった。精神障害者地域生活支援事業実施要綱で地域交流が求められていることから、さらに積極的な取り組みが望まれる。

グループホーム：「比較的自然に行われている」54.3%、「一部支援者に限られている」15.8%、「あまりない」24.9%などであった。グループホームは社会復帰施設や地域生活支援センターと異なり、賃貸住宅を利用した小規模のものが多いため、社会復帰施設よりも交流の範囲は限られているものと思われる。

4. 施設利用者の状況

施設利用者の状況について、社会復帰施設、地域生活支援センター、グループホームに区分してまとめた(地域生活支援センターの利用者は、他の施設が主として利用契約による登録によっているのに対して定員も設定していないことが多い。報告は利用登録者として求めたが数値は参考値として理解すべきと考えられる)。

1)利用者の性別・年齢別構成

社会復帰施設：全体では、利用者のうち男性は69.1%、女性は30.9%と男性が多い。年齢構成では、40～49歳が最も多く28.5%であり、30～39歳24.8%、50～59歳23.7%と続いている。施設形態別では、入所施設と通所施設で男女比の違いはほとんど見られない。年齢では生活訓練施設、福祉ホームなどの入所施設では、50～59歳がそれぞれ28.6%、29.9%と最も多く、40～49歳がそれぞれ26.9%、26.4%で続いている。これに対して通所授産施設では、30～39歳が最も多く29.4%で、40～49歳が29.0%で続き、入所施設に比べ若年の利用者が多い。

地域生活支援センター：利用者の66.7%は男性、女性は33.3%で、年齢構成は29歳未満16.3%、30～39歳25.3%、40～49歳28.9%、50～59歳20.9%などと分散している。

グループホーム：性別では男性が68.2%、女性が31.8%で男性が多い。年齢では、50～59歳が最も多く34.2%であり、60～69歳の23.9%、40～49歳の22.6%と続いている。社会復帰施設の入所施設より利用者の年齢は高い。

2)利用者の疾患分類

利用者(地域生活支援センターの場合は登録者)の疾患別患者数について報告を得た。複数の診断を受けている場合は「その他」に計上した。

社会復帰施設:利用者数全体では、78.9%が精神分裂病であり、感情障害(うつ病等)4.0%、神経症性障害 3.0%、アルコール依存症 2.5%、人格障害 1.3%、薬物依存症 0.3%で、その他は 10.1%であった。受け入れ施設数では、精神分裂病は 99.2%、感情障害 32.0%、神経症性障害 24.5%、アルコール依存症 23.4%、人格障害 15.1%、薬物依存症 4.0%で、その他は 58.6%であった。この結果から、社会復帰施設の利用者は精神分裂病が主体であり、感情障害、神経症性障害、アルコール依存症、人格障害の利用者は施設単位には少数であることがわかる。また薬物依存症を受け入れている施設はきわめて限られている。

地域生活支援センター:登録者数では75.9%が精神分裂病であり、全施設の中で最も割合が低い。受け入れ施設数では、精神分裂病は 99.0%、神経症性障害 61.2%、感情障害 58.2%、アルコール依存症 37.8%、人格障害 37.8%、薬物依存症 10.2%で、その他は 85.7%であった。地域生活支援センターは極めて多様な対応を求められている。

グループホーム:利用者数では83.8%が精神分裂病で最も多く、アルコール依存症 4.5%、感情障害 2.5%、神経症性障害 1.3%、薬物依存症 1.3%と続いていた。受け入れ施設数では、精神分裂病は 96.3%で最も多いが、感情障害は 10.8%、アルコール依存症は 10.6%であった。施設の運営体制からも多様な疾患に対応するのは困難と思われる

ものの、施設の小ささを活かしたアルコール依存症を中心としたグループホームなども少数運営されてきていると考えられる。

以上の結果から、現在の社会復帰施設等は精神分裂病をモデルに運営されているが、今後はアルコール依存症、薬物依存症、人格障害、複数の診断を持つ者が増加すると思われるので、この場合の社会復帰モデル、施設の運営のあり方についても研究が必要と考えられる。

3)利用者の援助の必要性

施設の利用者について「常時援助が必要」「援助を要するときが多い」「ときに援助が必要」「適切にできる」「不明」に分けた場合の、「常時援助が必要」と「援助を要するときが多い」人数について報告を得た。この合計数について、1人当たり平均の援助の必要な項目数と、援助の必要な内容についてまとめた。

社会復帰施設:全体では1人当たり平均の援助を要する項目数は 1.6 であった。施設類型別では、生活訓練施設 2.6、福祉ホーム 1.3、通所授産施設 1.0、入所授産施設 1.5、福祉工場 0.4 であり、通所施設利用者よりも入所施設利用者の方が、援助必要性が高いと考えられ、施設の持つ役割の違いを示すものと考えられた。

地域生活支援センター:1人当たり平均の援助を要する項目数は 0.6 であった。

グループホーム:1人当たり平均の援助を要する項目数は 1.8 であり、福祉ホームや入所授産施設より高かった。

上記のとおり、社会復帰施設等の利用者の援助必要性は施設類型によって差があった。入所施設利用者の援助必要性が最も高

いのは生活訓練施設で、グループホーム、入所授産施設、福祉ホームと続く。通所施設利用者では、通所授産施設が福祉工場より高かった。援助の必要な内容についても上記の結果を反映しており、1人当たり平均の援助を要する項目数が多いほど、食事の準備・片付け、居室の掃除・整理整頓、身の清潔保持、金銭管理と買い物、精神科通院と服薬、他人との意思伝達・対人関係、社会的手続き・公共施設の利用、趣味・娯楽・文化的社会活動への参加のすべてにわたって援助の必要な者の割合が高い傾向があった。生活訓練施設では特に「社会的手続き・公共施設の利用」46.2%、「趣味・娯楽・文化的社会活動への参加」38.8%、「金銭管理と買い物」36.5%などが他の施設に比べて高い。グループホームでは、常時必要とする者の割合は生活訓練施設より少ないが、「社会的手続き・公共機関の利用」38.1%や「趣味娯楽・文化的社会的活動」27.3%などで、援助を必要とする者が多かった。

4)新規利用者の利用前の状況

過去1年間の新規利用者について、生活の場(家庭、単身アパート、グループホーム、社会復帰施設、精神科入院、その他、不明)と、就労等の状況(一般就労、福祉的就労、福祉工場、通所授産施設、地域共同作業所、社会適応訓練、精神科デイケア等、その他、なし、不明)をたずねた。結果の分析に当たっては、福祉的就労、福祉工場、通所授産施設、共同作業所の利用を、公的な補助金等が支出されており、一般就労のように雇用機会において通常の競争原理が働かないことをもって「福祉的就労群」と総称するこ

ととした(社会適応訓練は本来賃金等の対象にならないが、実態は賃金相当額が支給されているので福祉的就労群に加えることとした)。

(1)生活の場(表3)

社会復帰施設：全体では、利用開始前に精神科に入院していたのは50.5%であった。施設類型別では、利用開始時に精神科に入院していたのは、通所授産施設では19.2%であるが、福祉ホームや入所授産施設ではそれぞれ48.3%と58.9%、特に生活訓練施設では70.0%であり、生活訓練施設を中心に、入所施設が精神科退院後の受け皿としての機能を果たしていることがわかった。それと反対に通所授産施設や福祉工場では、家庭やアパートで生活している人の利用が多く、利用開始前の家庭と単身アパートの合計は、それぞれ66.5%と71.0%である。

地域生活支援センター：家庭と単身アパートの合計で67.0%であり、精神科入院は12.1%であった。

グループホーム：利用開始前は52.8%が精神科に入院しており、社会復帰施設を経由した者は14.5%であった。グループホームの利用には「一定程度の自活能力」や「就労」などの条件があり、それを前提とした援助体制が取られているので、退院から直接グループホームの利用開始は、利用者及び施設側双方にとって負担が大きい場合があると思われる。

(2)就労等の状況(表4)

社会復帰施設：利用開始前に一般就労していた人は6.1%、福祉的就労群22.1%、精神科デイケア等19.4%、就労なし43.5%などであった。施設類型別の一般就労の割合は、生活訓練施設3.4%、福祉ホーム

13.6%，通所授産施設 7.4%であった。福祉的就労群は，生活訓練施設 14.6%，福祉ホーム 33.2%，通所授産施設 28.2%，精神科デイケア等を利用していた人は，生活訓練施設 20.8%，福祉ホーム 23.3%，通所授産施設 17.2%であった。

地域生活支援センター：一般就労 8.3%，福祉的就労群 27.5%，精神科デイケア等 21.2%，就労なし 43.5%であった。

グループホーム：一般就労 9.0%，福祉的就労群 45.7%，精神科デイケア等 24.2%，就労なし 15.8%である。グループホームの実施要綱には，就労している者(福祉的就労を含む)とあるが，実態としては福祉的就労がcaろうじて可能な者の利用が多いと考えられる。

このように社会復帰施設等を利用する精神障害者は，一般就労の困難な者が多い。

5)退所者の状況

過去1年間の退所者について，入所者と同じく，生活の場と就労等の状況をたずねた。

(1)生活の場(表5)

社会復帰施設：退所者全体では，家庭復帰 33.8%，単身アパート 18.2%，社会復帰施設 9.9%，グループホーム 7.8%などで，精神科入院は 21.7%であった。入所施設を退所後に家庭または単身アパートでの生活をおくっている人は，生活訓練施設 48.7%，福祉ホーム 40.8%，入所授産施設 39.1%であった。退所後の精神科への入院は，生活訓練施設 23.4%，福祉ホーム 24.9%，入所授産施設 30.9%，通所授産施設 15.6%で，福祉工場ではいなかった。

地域生活支援センター：家庭と単身アパ

ートの合計で 25.8%であり，精神科入院は 26.5%，不明は 30.7%であった。入院が多いのは，危機介入的な相談に対応しているためと思われる。不明が多いのは相談対応のために経過が終えないためと考えられる。

グループホーム：家庭復帰 16.8%，単身アパート 25.2%，グループホーム 7.7%，社会復帰施設 4.2%などで，精神科入院は 30.8%であった。グループホーム利用者の退院後の行き先として単身アパートが多いことが注目される。

(2)就労等の状況(表6)

社会復帰施設：退所後に一般就労していた人は全体で 10.4%，福祉的就労群 33.6%，精神科デイケア等 18.2%，就労なし 26.7%などであった。施設類型別の一般就労の割合は，生活訓練施設 7.8%，福祉ホーム 14.3%，通所授産施設 17.5%などであった。福祉的就労群は，生活訓練施設 26.7%，福祉ホーム 33.9%，通所授産施設 30.8%であった。精神科デイケア等を利用していた人は，生活訓練施設 24.7%，福祉ホーム 14.9%，通所授産施設 9.2%で，就労なしは，生活訓練施設 29.6%，福祉ホーム 23.2%，通所授産施設 29.9%であった。

対象は異なるが，利用前の状況では，精神科入院は社会復帰施設で 50.5%，グループホームで 52.8%である。退所者の状況では，精神科入院は社会復帰施設とグループホームで，21.7%と 30.8%である。一般就労，福祉的就労群は，退所者に多く，就労なしは退所者に少ない。社会復帰施設等を活用することによって入院から社会復帰施設，社会復帰施設から地域生活へという動きがおこっていることを示すものと考えられる。

謝辞

本調査にご協力いただいた、都道府県、政令指定都市の方々、社会復帰施設、地域生活支援センター、グループホームの方々、そして多大なご協力をたまわった、厚生省精神保健福祉課松本義幸課長、内藤勝司指導官ほか精神保健福祉課の皆様、また本報告書をまとめるにあたって資料整理等をお手伝いいただいた、国立精神・神経センター精神保健研究所精神保健計画部の方々に深謝する。

図1. 施設の開設年度(累積)

社会復帰施設

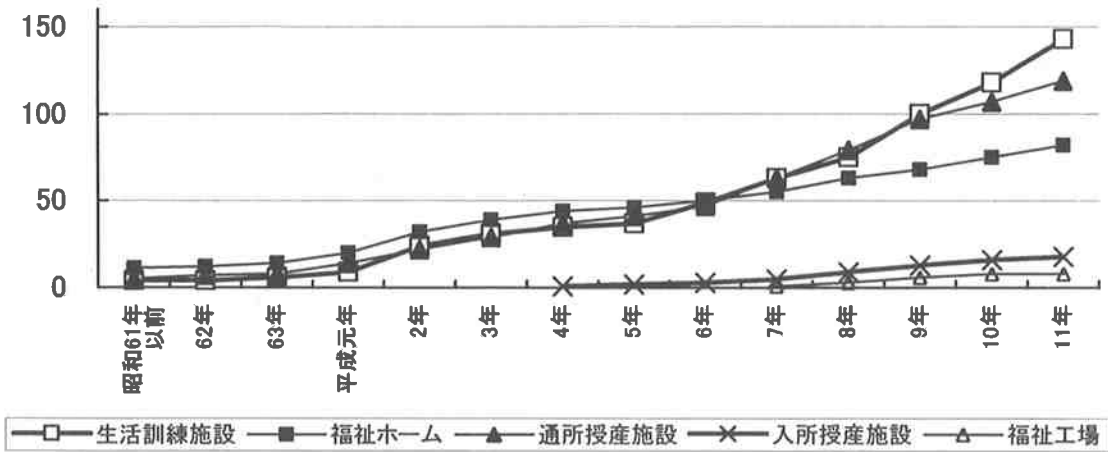

地域生活支援センター

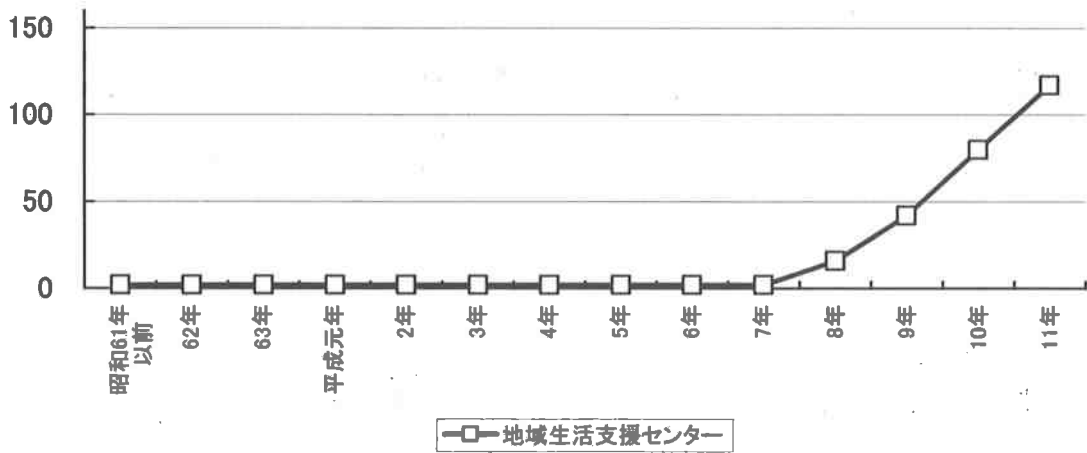

グループホーム



図2. 居室の実態と望ましい状態の比較

生活訓練施設



福祉ホーム

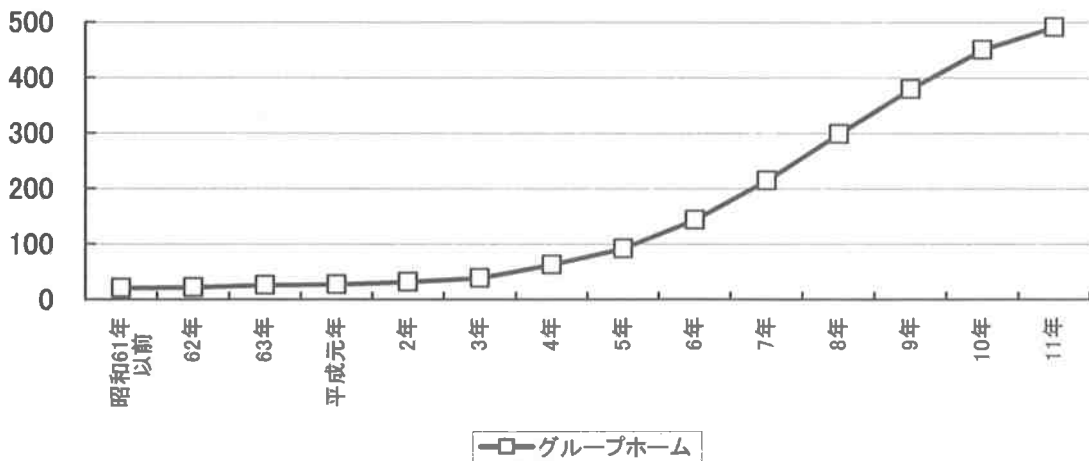
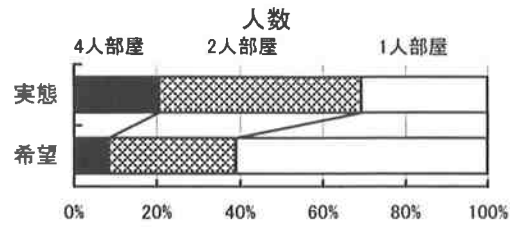
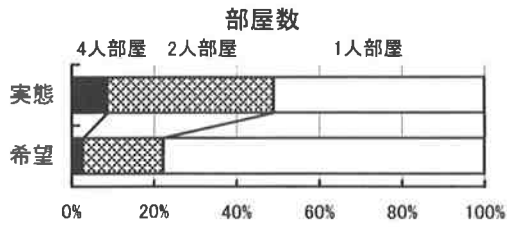
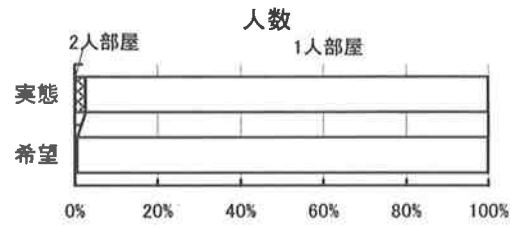
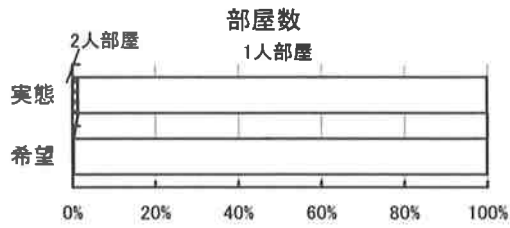

入所授産施設

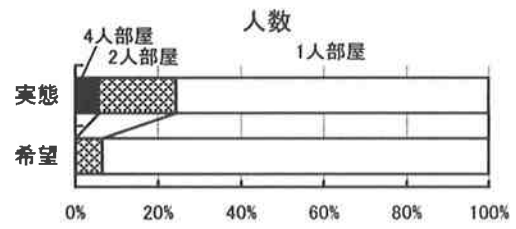
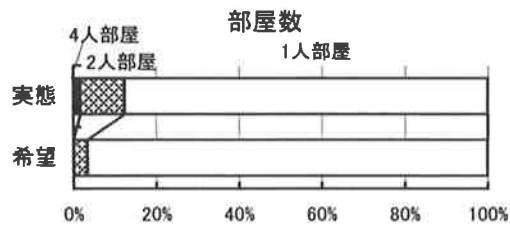

社会復帰施設・小計

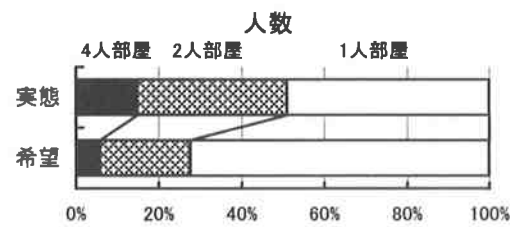
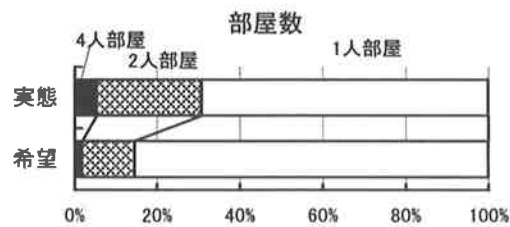

グループホーム



表2. 施設利用料の分布(施設単位 平均額)

	生活訓練施設		福祉ホーム		通所授産施設		入所授産施設		福祉工場		社会復帰施設・小計		地域生活支援センター・グループホーム		合計			
	度数	相対%	度数	相対%	度数	相対%	度数	相対%	度数	相対%	度数	相対%	度数	相対%	度数	相対%		
0 ~ 5,000 未満	8	5.7	4	4.9	42	60.9					54	17.4	19	76.0	21	4.6	94	11.9
5,000 ~ 10,000 未満	11	7.8	9	11.0	20	29.0	2	11.1			42	13.5	1	4.0	27	6.0	70	8.9
10,000 ~ 15,000 未満	46	32.6	21	25.6	1	1.4	4	22.2			72	23.2			70	15.5	142	18.0
15,000 ~ 20,000 未満	30	21.3	14	17.1			2	11.1			46	14.8	1	4.0	72	15.9	119	15.1
20,000 ~ 25,000 未満	17	12.1	15	18.3			4	22.2			36	11.6			82	18.1	118	15.0
25,000 ~ 30,000 未満	5	3.5	5	6.1	1	1.4	2	11.1			13	4.2			52	11.5	65	8.2
30,000 ~ 35,000 未満	2	1.4	5	6.1							7	2.3			47	10.4	54	6.9
35,000 ~ 40,000 未満	3	2.1	3	3.7							6	1.9			11	2.4	17	2.2
40,000 ~ 45,000 未満	1	0.7									1	0.3			21	4.6	22	2.8
45,000 ~ 50,000 未満	6	4.3	3	3.7			1	5.6			10	3.2	1	4.0	14	3.1	25	3.2
50,000 ~ 55,000 未満	1	0.7			1	1.4	3	16.7			5	1.6			15	3.3	20	2.5
55,000 ~ 60,000 未満	2	1.4									2	0.6			4	0.9	6	0.8
60,000 ~	2	1.4	1	1.2							3	1.0			9	2.0	12	1.5
不明	7	5.0	2	2.4	4	5.8	0	0.0			13	4.2	3	12.0	8	1.8	24	3.0
計	141	100.0	82	100.0	69	100.0	18	100.0			310	100.0	25	100.0	453	100.0	788	100.0

最小値	803	2,000	100	8,000	83	1,000	83
最大値	85,500	65,000	50,000	50,000	45,000	75,000	85,500
平均値	17,766	17,857	4,479	23,531	3,938	22,909	19,378
標準偏差	13,312	10,971	6,721	14,449	9,473	13,730	14,105

表3. 過去1年間の新規利用者の、利用前の状況 i) 生活の場

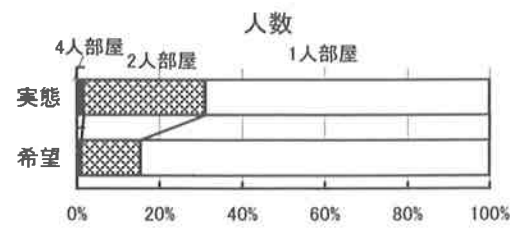
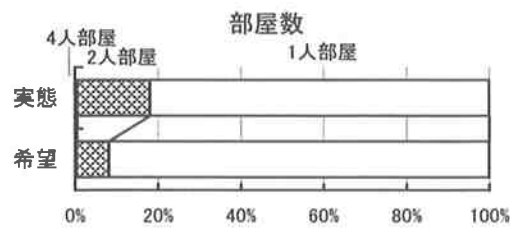
	生活訓練施設	福祉ホーム	通所授産施設	入所授産施設	福祉工場	社会復帰施設小計	地域生活支援センター	グループホーム
総数	145	82	121	18	8	374	117	494
記入数	144	80	121	18	8	371	100	478
家庭	285	36	556	38	23	938	1603	114
単身アパート	77	10	78	0	4	169	494	37
グループホーム	17	3	36	1	1	58	126	64
社会復帰施設	38	74	59	23	4	198	313	118
精神科入院	1096	131	183	99	3	1512	379	430
その他	53	17	37	7	3	117	109	50
不明	0	0	5	0	0	5	106	2
合計	1566	271	954	168	38	2997	3130	815

表4. 過去1年間の新規利用者の、利用前の状況 ii) 就労等の状況

	生活訓練施設	福祉ホーム	通所授産施設	入所授産施設	福祉工場	社会復帰施設小計	地域生活支援センター	グループホーム
総数	145	82	121	18	8	374	117	494
記入数	144	80	121	18	8	371	100	478
一般就労	43	45	64	4	5	161	237	96
福祉的就労	46	36	13	0	2	97	116	121
福祉工場	3	1	3	0	8	15	1	5
通所授産施設	44	12	78	1	4	139	286	48
地域共同作業所	70	32	124	6	5	237	336	273
社会適応訓練	21	29	25	13	4	92	42	41
精神科デイケア等	263	77	148	19	3	510	603	258
その他	89	24	94	12	3	222	175	49
なし	674	75	310	81	4	1144	945	169
不明	10	0	3	0	0	13	98	7
合計	1263	331	862	136	38	2630	2839	1067

表5. 過去1年間の退所者の、現在の状況 i) 生活の場

	生活訓練施設	福祉ホーム	通所授産施設	入所授産施設	福祉工場	社会復帰施設小計	地域生活支援センター	グループホーム
総数	145	82	121	18	8	374	117	494
記入数	145	78	118	18	8	367	80	469
家庭	324	34	253	37	19	667	35	72
単身アパート	243	43	64	6	2	358	33	108
グループホーム	108	20	23	2	1	154	5	33
社会復帰施設	115	23	35	19	3	195	18	18
精神科入院	272	47	75	34	0	428	70	132
その他	97	22	26	4	0	149	22	56
不明	5	0	5	8	2	20	81	9
合計	1164	189	481	110	27	1971	264	428

	生活訓練施設	福祉ホーム	通所授産施設	入所授産施設	福祉工場	社会復帰施設小計	地域生活支援センター	グループホーム
総数	27.8	18.0	52.6	33.6	70.4	33.8	13.3	16.8
記入数	20.9	22.8	13.3	5.5	7.4	18.2	12.5	25.2
家庭	9.3	10.6	4.8	1.8	3.7	7.8	1.9	7.7
単身アパート	9.9	12.2	7.3	17.3	11.1	9.9	6.8	4.2
グループホーム	23.4	24.9	15.6	30.9	0.0	21.7	26.5	30.8
社会復帰施設	8.3	11.6	5.4	3.6	0.0	7.6	8.3	13.1
精神科入院	0.4	0.0	1.0	7.3	7.4	1.0	30.7	2.1
その他	100.0	100.0	100.0	100.0	100.0	100.0	100.0	100.0

表6. 過去1年間の退所者の、現在の状況 ii) 就労等の状況

	生活訓練施設	福祉ホーム	通所授産施設	入所授産施設	福祉工場	社会復帰施設小計	地域生活支援センター	グループホーム
総数	7.8	14.3	17.5	15.4	28.0	11.7	9.5	10.4
記入数	5.6	12.5	5.0	10.3	8.0	6.3	1.5	9.5
一般就労	0.4	1.2	0.9	0.0	0.0	0.6	0.0	0.9
福祉的就労	7.4	4.8	11.4	2.6	8.0	8.0	4.0	3.3
福祉工場	10.1	8.9	10.9	6.4	0.0	9.9	16.0	15.8
通所授産施設	3.3	6.5	2.6	12.8	4.0	3.9	1.0	4.0
地域共同作業所	24.7	14.9	9.2	7.7	20.0	18.7	21.0	18.2
社会適応訓練	6.7	9.5	10.7	7.7	4.0	8.1	9.0	8.7
精神科デイケア等	29.6	23.2	29.9	37.2	16.0	29.2	21.5	26.7
その他	4.4	4.2	2.0	0.0	12.0	3.6	16.5	2.4
なし	100.0	100.0	100.0	100.0	100.0	100.0	100.0	100.0
不明	4.4	4.2	2.0	0.0	12.0	3.6	16.5	2.4
合計	97.2	168	458	78	25	1701	200	423

	生活訓練施設	福祉ホーム	通所授産施設	入所授産施設	福祉工場	社会復帰施設小計	地域生活支援センター	グループホーム
総数	145	82	121	18	8	374	117	494
記入数	145	78	118	18	8	367	80	469
一般就労	76	24	80	12	7	199	19	44
福祉的就労	54	21	23	8	2	108	3	40
福祉工場	4	2	4	0	0	10	0	4
通所授産施設	72	8	52	2	2	136	8	14
地域共同作業所	98	15	50	5	0	168	32	67
社会適応訓練	32	11	12	10	1	66	2	17
精神科デイケア等	240	25	42	6	5	318	42	77
その他	65	16	49	6	1	137	18	37
なし	288	39	137	29	4	497	43	113
不明	43	7	9	0	3	62	33	10
合計	972	168	458	78	25	1701	200	423

表1. 調査票回収率

発先	発送数	回収数	回収率 (%)
生活訓練施設	176	145	82.4
福祉ホーム	105	82	78.1
通所授産施設	168	121	82.7
入所授産施設		18	
福祉工場	9	8	88.9
地域生活支援センター	139	117	84.2
グループホーム	677	494	73.0
合計	1,274	985	77.3

表2. 開設年度

開設年度	生活訓練施設		福祉ホーム		通所授産施設		入所授産施設		福祉工場		社会復帰施設小計		地域生活支援センター		グループホーム		合計
	施設	ホーム	施設	ホーム	施設	ホーム	施設	ホーム	施設	ホーム	施設	ホーム	施設	センター	ホーム	ホーム	
昭和 61年以前	4	11	5	0	0	0	0	0	0	0	20	2	21	2	21	43	
62年	0	1	2	0	0	0	0	0	0	0	3	0	1	0	1	4	
63年	2	2	1	0	0	0	0	0	0	0	5	0	4	0	4	9	
平成 元年	3	6	6	0	0	0	0	0	0	0	15	0	1	0	1	16	
2年	15	12	8	0	0	0	0	0	0	0	35	0	5	0	5	40	
3年	7	7	7	0	0	0	0	0	0	0	21	0	7	0	7	28	
4年	4	5	8	1	0	0	0	0	0	0	18	0	24	0	24	42	
5年	2	2	4	1	0	0	0	0	0	0	9	0	29	0	29	38	
6年	12	4	6	1	0	0	0	0	0	0	23	0	52	0	52	75	
7年	14	5	16	2	1	1	1	1	1	1	38	0	71	0	71	109	
8年	12	8	16	4	2	2	2	2	2	2	42	14	84	14	84	140	
9年	25	5	18	4	3	3	3	3	3	3	55	26	81	26	81	162	
10年	18	7	10	3	2	2	2	2	2	2	40	38	71	38	71	149	
11年	25	7	12	2	0	0	0	0	0	0	46	37	41	37	41	124	
不明	2	0	2	0	0	0	0	0	0	0	4	0	2	0	2	6	
合計	145	82	121	18	8	8	8	8	8	8	374	117	494	117	494	985	

開設年度	生活訓練施設		福祉ホーム		通所授産施設		入所授産施設		福祉工場		社会復帰施設小計		地域生活支援センター		グループホーム		合計
	施設	ホーム	施設	ホーム	施設	ホーム	施設	ホーム	施設	ホーム	施設	ホーム	施設	センター	ホーム	ホーム	
昭和 61年以前	2.8	13.4	4.1	0.0	0.0	0.0	0.0	0.0	0.0	0.0	5.3	1.7	4.3	4.4	4.4	4.4	
62年	0.0	1.2	1.7	0.0	0.0	0.0	0.0	0.0	0.0	0.0	0.8	0.0	0.2	0.4	0.4	0.4	
63年	1.4	2.4	0.8	0.0	0.0	0.0	0.0	0.0	0.0	0.0	1.3	0.0	0.8	0.9	0.9	0.9	
平成 元年	2.1	7.3	5.0	0.0	0.0	0.0	0.0	0.0	0.0	0.0	4.0	0.0	0.2	1.6	1.6	1.6	
2年	10.3	14.6	6.6	0.0	0.0	0.0	0.0	0.0	0.0	0.0	9.4	0.0	1.0	4.1	4.1	4.1	
3年	4.8	8.5	5.8	0.0	0.0	0.0	0.0	0.0	0.0	0.0	5.6	0.0	1.4	2.8	2.8	2.8	
4年	2.8	6.1	6.6	5.6	0.0	0.0	0.0	0.0	0.0	0.0	4.8	0.0	4.9	4.3	4.3	4.3	
5年	1.4	2.4	3.3	5.6	0.0	0.0	0.0	0.0	0.0	0.0	2.4	0.0	5.9	3.9	3.9	3.9	
6年	8.3	4.9	5.0	5.6	0.0	0.0	0.0	0.0	0.0	0.0	6.1	0.0	10.5	7.6	7.6	7.6	
7年	9.7	6.1	13.2	11.1	12.5	10.2	10.2	10.2	10.2	10.2	10.2	0.0	14.4	11.1	11.1	11.1	
8年	8.3	9.8	13.2	22.2	25.0	11.2	11.2	11.2	11.2	11.2	11.2	12.0	17.0	14.2	14.2	14.2	
9年	17.2	6.1	14.9	22.2	37.5	14.7	14.7	14.7	14.7	14.7	14.7	22.2	16.4	16.4	16.4	16.4	
10年	12.4	8.5	8.3	16.7	25.0	10.7	10.7	10.7	10.7	10.7	10.7	32.5	14.4	15.1	15.1	15.1	
11年	17.2	8.5	9.9	11.1	0.0	12.3	12.3	12.3	12.3	12.3	12.3	31.6	8.3	12.6	12.6	12.6	
不明	1.4	0.0	1.7	0.0	0.0	1.1	1.1	1.1	1.1	1.1	1.1	0.0	0.4	0.6	0.6	0.6	
合計	100.0	100.0	100.0	100.0	100.0	100.0	100.0	100.0	100.0	100.0	100.0	100.0	100.0	100.0	100.0	100.0	

表3. 設置主体

	生活訓練 施設	福祉ホー ム	通所授産 施設	入所授産 施設	福祉工場	社会復帰 施設 小計	地域生活 支援セン ター	グループ ホーム	合計
地方公共団体	8	1	17	0	0	26	13	7	46
社会福祉法人	38	24	84	8	4	158	48	68	274
医療法人	88	49	12	9	1	159	41	188	388
社団・財団法人	10	4	7	1	2	24	12	39	75
NPO法人	0	0	0	0	0	0	0	0	3
その他の法人	0	1	0	0	0	1	0	3	4
任意団体	1	2	0	0	0	3	1	126	130
個人	0	0	0	0	0	0	0	27	27
その他	0	1	1	0	1	3	2	29	34
不明	0	0	0	0	0	0	0	4	4
合計	145	82	121	18	8	374	117	494	985

	生活訓練 施設	福祉ホー ム	通所授産 施設	入所授産 施設	福祉工場	社会復帰 施設 小計	地域生活 支援セン ター	グループ ホーム	合計
	5.5	1.2	14.0	0.0	0.0	7.0	11.1	1.4	4.7
	26.2	29.3	69.4	44.4	50.0	42.2	41.0	13.8	27.8
	60.7	59.8	9.9	50.0	12.5	42.5	35.0	38.1	39.4
	6.9	4.9	5.8	5.6	25.0	6.4	10.3	7.9	7.6
	0.0	0.0	0.0	0.0	0.0	0.0	0.0	0.6	0.3
	0.0	1.2	0.0	0.0	0.0	0.3	0.0	0.6	0.4
	0.7	2.4	0.0	0.0	0.0	0.8	0.9	25.5	13.2
	0.0	0.0	0.0	0.0	0.0	0.0	0.0	5.5	2.7
	0.0	1.2	0.8	0.0	12.5	0.8	1.7	5.9	3.5
	0.0	0.0	0.0	0.0	0.0	0.0	0.0	0.8	0.4
	100.0	100.0	100.0	100.0	100.0	100.0	100.0	100.0	100.0

表4. 運営主体

	生活訓練 施設	福祉ホー ム	通所授産 施設	入所授産 施設	福祉工場	社会復帰 施設 小計	地域生活 支援セン ター	グループ ホーム	合計
地方公共団体	6	0	6	0	0	12	4	4	20
社会福祉法人	40	24	93	7	5	169	50	70	289
医療法人	86	49	12	9	1	157	41	192	390
社団・財団法人	11	5	9	1	1	27	13	42	82
NPO法人	0	0	0	0	0	0	0	3	3
その他の法人	0	1	0	0	0	1	0	1	2
任意団体	1	2	0	0	0	3	7	129	139
個人	0	0	0	0	0	0	0	18	18
その他	1	1	1	0	1	4	2	30	36
不明	0	0	0	1	0	1	0	5	6
合計	145	82	121	18	8	374	117	494	985

	生活訓練 施設	福祉ホー ム	通所授産 施設	入所授産 施設	福祉工場	社会復帰 施設 小計	地域生活 支援セン ター	グループ ホーム	合計
	4.1	0.0	5.0	0.0	0.0	3.2	3.4	0.8	2.0
	27.6	29.3	76.9	38.9	62.5	45.2	42.7	14.2	29.3
	59.3	59.8	9.9	50.0	12.5	42.0	35.0	38.9	39.6
	7.6	6.1	7.4	5.6	12.5	7.2	11.1	8.5	8.3
	0.0	0.0	0.0	0.0	0.0	0.0	0.0	0.6	0.3
	0.0	1.2	0.0	0.0	0.0	0.3	0.0	0.2	0.2
	0.7	2.4	0.0	0.0	0.0	0.8	6.0	26.1	14.1
	0.0	0.0	0.0	0.0	0.0	0.0	0.0	3.6	1.8
	0.7	1.2	0.8	0.0	12.5	1.1	1.7	6.1	3.7
	0.0	0.0	0.0	5.6	0.0	0.3	0.0	1.0	0.6
	100.0	100.0	100.0	100.0	100.0	100.0	100.0	100.0	100.0

表5. 施設の用地

	生活訓練 施設	福祉ホー ム	通所授産 施設	入所授産 施設	福祉工場	社会復帰 施設 小計	地域生活 支援セン ター	グループ ホーム	合計
取得	109	62	68	15	4	258	73	101	432
公共用地無償貸与	6	1	25	0	1	33	15	6	54
公共外無償貸与	4	1	6	1	0	12	5	19	36
一般の賃貸契約	23	13	9	0	2	47	15	340	402
その他	3	4	10	0	1	18	8	20	46
不明	0	1	3	2	0	6	1	8	15
合計	145	82	121	18	8	374	117	494	985

	生活訓練 施設	福祉ホー ム	通所授産 施設	入所授産 施設	福祉工場	社会復帰 施設 小計	地域生活 支援セン ター	グループ ホーム	合計
	75.2	75.6	56.2	83.3	50.0	69.0	62.4	20.4	43.9
	4.1	1.2	20.7	0.0	12.5	8.8	12.8	1.2	5.5
	2.8	1.2	5.0	5.6	0.0	3.2	4.3	3.8	3.7
	15.9	15.9	7.4	0.0	25.0	12.6	12.8	68.8	40.8
	2.1	4.9	8.3	0.0	12.5	4.8	6.8	4.0	4.7
	0.0	1.2	2.5	11.1	0.0	1.6	0.9	1.6	1.5
	100.0	100.0	100.0	100.0	100.0	100.0	100.0	100.0	100.0

表6. 同一敷地内の他の施設

	生活訓練施設	福祉ホーム	通所授産施設	入所授産施設	福祉工場	地域生活支援センター	グループホーム	合計
生活訓練施設	-	25	31	2	2	2	24	141
福祉ホーム	25	-	10	3	1	22	19	80
福祉ホームB型	0	0	0	0	0	0	0	0
通所授産施設	36	12	-	1	3	43	11	106
入所授産施設	2	4	1	-	0	6	2	15
福祉工場	2	1	3	0	-	1	0	7
地域生活支援センター	62	22	46	6	1	-	19	156
グループホーム	20	17	12	0	0	15	-	64
精神病床ありの病院	53	25	5	2	0	23	44	152
精神科診療所	3	3	0	0	0	2	1	9
精神科デイケア	46	17	4	1	0	24	34	126
共同作業所	8	7	7	0	0	11	39	72
他の精健居住施設	3	2	1	0	0	1	19	26
他の精健通所施設	1	2	0	0	0	0	4	7
他の障害児者施設	7	2	20	1	1	5	1	37
高齢者施設	18	10	11	0	0	12	8	59
その他	7	4	12	0	0	7	31	61
記入あり	125	64	88	12	3	106	157	555
記入なし	20	18	33	6	5	11	337	430
合計	145	82	121	18	8	117	494	985

同一敷地内の他の施設の数

	生活訓練施設	福祉ホーム	通所授産施設	入所授産施設	福祉工場	地域生活支援センター	グループホーム	合計
なし	20	18	33	6	5	11	337	430
1	42	22	45	8	0	49	102	268
2	32	16	22	4	1	18	34	127
3	30	16	16	0	2	22	10	96
4	13	5	2	0	0	10	5	35
5	6	3	1	0	0	5	2	17
6	1	0	1	0	0	1	2	5
7	0	1	1	0	0	1	2	5
9	1	1	0	0	0	0	0	2
合計	145	82	121	18	8	117	494	985

	生活訓練施設	福祉ホーム	通所授産施設	入所授産施設	福祉工場	地域生活支援センター	グループホーム	合計
-	-	30.5	25.6	11.1	25.0	48.7	4.9	14.3
17.2	-	8.3	16.7	12.5	18.8	3.8	8.1	8.1
0.0	0.0	0.0	0.0	0.0	0.0	0.0	0.0	0.0
24.8	14.6	-	5.6	37.5	36.8	2.2	10.8	10.8
1.4	4.9	0.8	-	0.0	5.1	0.4	1.5	1.5
1.4	1.2	2.5	0.0	-	0.9	0.0	0.7	0.7
42.8	26.8	38.0	33.3	12.5	-	3.8	15.8	15.8
13.8	20.7	9.9	0.0	0.0	12.8	-	6.5	6.5
36.6	30.5	4.1	11.1	0.0	19.7	8.9	15.4	15.4
2.1	3.7	0.0	0.0	0.0	1.7	0.2	0.9	0.9
31.7	20.7	3.3	5.6	0.0	20.5	6.9	12.8	12.8
5.5	8.5	5.8	0.0	0.0	9.4	7.9	7.3	7.3
2.1	2.4	0.8	0.0	0.0	0.9	3.8	2.6	2.6
0.7	2.4	0.0	0.0	0.0	0.0	0.8	0.7	0.7
4.8	2.4	16.5	5.6	12.5	4.3	0.2	3.8	3.8
12.4	12.2	9.1	0.0	0.0	10.3	1.6	6.0	6.0
4.8	4.9	9.9	0.0	0.0	6.0	6.3	6.2	6.2
86.2	78.0	72.7	66.7	37.5	90.6	31.8	56.3	56.3
13.8	22.0	27.3	33.3	62.5	9.4	68.2	43.7	43.7
100.0	100.0	100.0	100.0	100.0	100.0	100.0	100.0	100.0

	生活訓練施設	福祉ホーム	通所授産施設	入所授産施設	福祉工場	地域生活支援センター	グループホーム	合計
13.8	22.0	27.3	33.3	62.5	9.4	68.2	43.7	43.7
29.0	26.8	37.2	44.4	0.0	41.9	20.6	27.2	27.2
22.1	19.5	18.2	22.2	12.5	15.4	6.9	12.9	12.9
20.7	19.5	13.2	0.0	25.0	18.8	2.0	9.7	9.7
9.0	6.1	1.7	0.0	0.0	8.5	1.0	3.6	3.6
4.1	3.7	0.8	0.0	0.0	4.3	0.4	1.7	1.7
0.7	0.0	0.8	0.0	0.0	0.9	0.4	0.5	0.5
0.0	1.2	0.8	0.0	0.0	0.9	0.4	0.5	0.5
0.7	1.2	0.0	0.0	0.0	0.0	0.0	0.0	0.2
100.0	100.0	100.0	100.0	100.0	100.0	100.0	100.0	100.0

表7. 施設所在地の環境

	生活訓練施設	福祉ホーム	通所授産施設	入所授産施設	福祉工場	社会復帰施設小計	地域生活支援センター	グループホーム	合計
市街化区域	55	30	46	1	2	134	50	275	459
市街化調整区域	26	13	19	3	2	63	18	35	116
都市計画区域	11	3	6	3	0	23	6	21	50
都市計画区域外	42	26	39	10	4	121	30	108	259
不明	11	10	11	1	0	33	13	55	101
合計	145	82	121	18	8	374	117	494	985

	生活訓練施設	福祉ホーム	通所授産施設	入所授産施設	福祉工場	社会復帰施設小計	地域生活支援センター	グループホーム	合計
	37.9	36.6	38.0	5.6	25.0	35.8	42.7	55.7	46.6
	17.9	15.9	15.7	16.7	25.0	16.8	15.4	7.1	11.8
	7.6	3.7	5.0	16.7	0.0	6.1	5.1	4.3	5.1
	29.0	31.7	32.2	55.6	50.0	32.4	25.6	21.9	26.3
	7.6	12.2	9.1	5.6	0.0	8.8	11.1	11.1	10.3
	100.0	100.0	100.0	100.0	100.0	100.0	100.0	100.0	100.0

表8. 建物の建築後年数

	生活訓練施設	福祉ホーム	通所授産施設	入所授産施設	福祉工場	社会復帰施設小計	地域生活支援センター	グループホーム	合計
5年未満	83	26	63	14	7	193	68	92	353
5年～10年未満	30	29	32	2	0	93	15	60	168
10年～25年未満	17	24	17	1	1	60	22	162	244
25年以上	13	3	9	1	0	26	11	171	208
不明	2	0	0	0	0	2	1	9	12
合計	145	82	121	18	8	374	117	494	985

	生活訓練施設	福祉ホーム	通所授産施設	入所授産施設	福祉工場	社会復帰施設小計	地域生活支援センター	グループホーム	合計
	57.2	31.7	52.1	77.8	87.5	51.6	58.1	18.6	35.8
	20.7	35.4	26.4	11.1	0.0	24.9	12.8	12.1	17.1
	11.7	29.3	14.0	5.6	12.5	16.0	18.8	32.8	24.8
	9.0	3.7	7.4	5.6	0.0	7.0	9.4	34.6	21.1
	1.4	0.0	0.0	0.0	0.0	0.5	0.9	1.8	1.2
	100.0	100.0	100.0	100.0	100.0	100.0	100.0	100.0	100.0

表9. 建物の構造

	生活訓練施設	福祉ホーム	通所授産施設	入所授産施設	福祉工場	社会復帰施設小計	地域生活支援センター	グループホーム	合計
鉄骨・鉄筋	138	73	117	17	7	352	107	139	598
石・ブロック・レンガ	2	1	0	1	0	4	1	4	9
木造・木骨	5	8	3	0	0	16	8	334	358
その他	0	0	1	0	1	2	0	17	19
不明	0	0	0	0	0	0	1	0	1
合計	145	82	121	18	8	374	117	494	985

	生活訓練施設	福祉ホーム	通所授産施設	入所授産施設	福祉工場	社会復帰施設小計	地域生活支援センター	グループホーム	合計
	95.2	89.0	96.7	94.4	87.5	94.1	91.5	28.1	60.7
	1.4	1.2	0.0	5.6	0.0	1.1	0.9	0.8	0.9
	3.4	9.8	2.5	0.0	0.0	4.3	6.8	67.6	36.3
	0.0	0.0	0.8	0.0	12.5	0.5	0.0	3.4	1.9
	0.0	0.0	0.0	0.0	0.0	0.0	0.9	0.0	0.1
	100.0	100.0	100.0	100.0	100.0	100.0	100.0	100.0	100.0

表10. 職員の状況

生活訓練施設			
総数	145		
記入数	144		
合計	211	208	3
社会福祉学	98	93	5
看護婦・保健婦	10	8	2
作業療法士	20	16	4
栄養士	52	49	3
心理学	84	6	78
医師	90	84	6
一般事務	61	60	1
専門技能	61	60	1
その他	687	584	103
計	1.47	1.44	0.02
社会福祉学	0.68	0.65	0.03
看護婦・保健婦	0.07	0.06	0.01
作業療法士	0.14	0.11	0.03
栄養士	0.36	0.34	0.02
心理学	0.58	0.04	0.54
医師	0.63	0.58	0.04
一般事務	0.42	0.42	0.01
専門技能	0.42	0.42	0.01
その他	4.77	4.06	0.72
計	8	8	0
社会福祉学	17	16	1
看護婦・保健婦	6	2	4
作業療法士	0	0	0
栄養士	4	4	0
心理学	0	0	0
医師	5	0	5
一般事務	8	5	3
専門技能	13	11	2
その他	18	13	5
計	71	51	20
1施設当たり	2.13	2.00	0.13
社会福祉学	0.75	0.25	0.50
看護婦・保健婦	0.00	0.00	0.00
作業療法士	0.50	0.50	0.00
栄養士	0.00	0.00	0.00
心理学	0.63	0.00	0.63
医師	1.00	0.63	0.38
一般事務	1.63	1.38	0.25
専門技能	2.25	1.83	0.63
その他	8.88	6.38	2.50
計	4.46	4.06	0.40

福祉ホーム			
総数	82		
記入数	81		
合計	37	21	16
社会福祉学	11	7	4
看護婦・保健婦	0	0	0
作業療法士	0	0	0
栄養士	7	5	2
心理学	40	2	38
医師	13	8	5
一般事務	12	6	6
専門技能	60	41	19
その他	180	90	90
計	0.46	0.26	0.20
社会福祉学	0.14	0.09	0.05
看護婦・保健婦	0.00	0.00	0.00
作業療法士	0.00	0.00	0.00
栄養士	0.09	0.06	0.02
心理学	0.49	0.02	0.47
医師	0.16	0.10	0.06
一般事務	0.15	0.07	0.07
専門技能	0.74	0.51	0.23
その他	2.22	1.11	1.11

社会復帰施設・小計			
総数	374		
記入数	372		
合計	465	437	28
社会福祉学	152	136	16
看護婦・保健婦	75	20	55
作業療法士	43	35	8
栄養士	100	91	9
心理学	200	9	191
医師	201	176	25
一般事務	203	177	26
専門技能	401	312	89
その他	1840	1393	447
1施設当たり	1.25	1.17	0.08
社会福祉学	0.41	0.37	0.04
看護婦・保健婦	0.20	0.05	0.15
作業療法士	0.12	0.09	0.02
栄養士	0.27	0.24	0.02
心理学	0.54	0.02	0.51
医師	0.54	0.47	0.07
一般事務	0.55	0.48	0.07
専門技能	1.08	0.84	0.24
その他	4.95	3.74	1.20

福祉センター			
総数	117		
記入数	117		
合計	168	134	34
社会福祉学	46	28	18
看護婦・保健婦	5	3	2
作業療法士	6	3	3
栄養士	29	12	17
心理学	9	1	8
医師	39	16	23
一般事務	59	36	23
専門技能	176	75	101
その他	537	308	229
1施設当たり	1.44	1.15	0.29
社会福祉学	0.39	0.24	0.15
看護婦・保健婦	0.04	0.03	0.02
作業療法士	0.05	0.03	0.03
栄養士	0.25	0.10	0.15
心理学	0.08	0.01	0.07
医師	0.33	0.14	0.20
一般事務	0.50	0.31	0.20
専門技能	1.50	0.64	0.86
その他	4.59	2.63	1.96

入所授産施設			
総数	18		
記入数	18		
合計	27	27	0
社会福祉学	10	10	0
看護婦・保健婦	10	1	9
作業療法士	10	9	1
栄養士	2	2	0
心理学	8	1	7
医師	14	12	2
一般事務	17	15	2
専門技能	45	35	10
その他	143	112	31
1施設当たり	1.50	1.50	0.00
社会福祉学	0.56	0.56	0.00
看護婦・保健婦	0.56	0.06	0.50
作業療法士	0.56	0.50	0.06
栄養士	0.11	0.11	0.00
心理学	0.44	0.06	0.39
医師	0.78	0.67	0.11
一般事務	0.94	0.83	0.11
専門技能	2.50	1.94	0.56
その他	7.94	6.22	1.72

入所授産施設			
総数	494		
記入数	490		
合計	212	108	104
社会福祉学	133	59	74
看護婦・保健婦	13	1	12
作業療法士	16	7	9
栄養士	52	23	29
心理学	31	9	22
医師	80	41	39
一般事務	83	43	40
専門技能	491	239	252
その他	1111	530	581
1施設当たり	0.43	0.22	0.21
社会福祉学	0.27	0.12	0.15
看護婦・保健婦	0.03	0.00	0.02
作業療法士	0.03	0.01	0.02
栄養士	0.11	0.05	0.06
心理学	0.06	0.02	0.04
医師	0.16	0.08	0.08
一般事務	0.17	0.09	0.08
専門技能	1.00	0.49	0.51
その他	2.27	1.08	1.19

表11. 常勤職員の中の精神保健福祉士有資格者数

	生活訓練 施設	福祉ホー ム	通所授産 施設	入所授産 施設	福祉工場	社会復帰 施設 小計	地域生活 支援セン ター	グループ ホーム	合計
なし	81	70	75	10	5	241	72	414	727
1人	48	6	33	7	2	96	36	50	182
2人	11	1	10	1	0	23	6	1	30
3人	4	0	2	0	0	6	0	3	9
不明	1	5	1	0	1	8	3	26	37
合計	145	82	121	18	8	374	117	494	985

	生活訓練 施設	福祉ホー ム	通所授産 施設	入所授産 施設	福祉工場	社会復帰 施設 小計	地域生活 支援セン ター	グループ ホーム	合計
	55.9	85.4	62.0	55.6	62.5	64.4	61.5	83.8	73.8
	33.1	7.3	27.3	38.9	25.0	25.7	30.8	10.1	18.5
	7.6	1.2	8.3	5.6	0.0	6.1	5.1	0.2	3.0
	2.8	0.0	1.7	0.0	0.0	1.6	0.0	0.6	0.9
	0.7	6.1	0.8	0.0	12.5	2.1	2.6	5.3	3.8
	100.0	100.0	100.0	100.0	100.0	100.0	100.0	100.0	100.0

表12. 施設等の運営上特に重要と考える職種(3職種まで選択)

	生活訓練 福祉ホーム 通所授産 入所授産 福祉工場					社会復帰 施設 小計		地域生活 支援センター		グループホーム	合計
	施設	福祉ホーム	通所授産 施設	入所授産 施設	福祉工場	施設	小計	センター	センター		
社会福祉学	123	53	93	14	6	289	100	321	710		
常勤	121	42	93	14	6	276	98	218	592		
非常勤	2	10	0	0	0	12	1	85	98		
それ以外	0	1	0	0	0	1	0	14	15		
不明	0	0	0	0	0	0	1	4	5		
看護婦・保健婦	72	25	21	4	1	123	45	184	352		
常勤	66	11	18	4	1	100	38	69	207		
非常勤	6	14	2	0	0	22	7	106	135		
それ以外	0	0	1	0	0	1	0	6	7		
不明	0	0	0	0	0	0	0	3	3		
作業療法士	13	9	66	10	3	101	6	29	136		
常勤	11	3	52	9	3	78	4	8	90		
非常勤	2	5	13	0	0	20	2	19	41		
それ以外	0	1	1	1	0	3	0	2	5		
栄養士	18	11	5	2	0	36	7	78	121		
常勤	15	1	4	2	0	22	2	12	36		
非常勤	3	8	1	0	0	12	5	52	69		
それ以外	0	2	0	0	0	2	0	14	16		
心理学	31	22	29	1	1	84	44	99	227		
常勤	26	11	24	0	1	62	34	49	145		
非常勤	5	9	5	1	0	20	9	39	68		
それ以外	0	2	0	0	0	2	1	10	13		
不明	0	0	0	0	0	0	0	1	1		
医師	34	28	13	4	2	81	11	67	159		
常勤	7	2	3	1	1	14	0	8	22		
非常勤	22	23	8	2	1	56	9	36	101		
それ以外	5	3	2	1	0	11	2	23	36		
一般事務	58	16	47	5	4	130	33	81	244		
常勤	56	10	45	5	4	120	21	32	173		
非常勤	2	5	1	0	0	8	12	42	62		
それ以外	0	1	0	0	0	1	0	7	8		
不明	0	0	1	0	0	1	0	0	1		
専門技能	22	8	46	6	4	86	28	79	193		
常勤	22	7	44	6	4	83	22	50	155		
非常勤	0	1	2	0	0	3	6	21	30		
それ以外	0	0	0	0	0	0	0	7	7		
不明	0	0	0	0	0	0	0	1	1		
その他	14	10	10	1	0	35	8	125	168		
常勤	14	8	10	1	0	33	7	81	121		
非常勤	0	1	0	0	0	1	1	39	41		
それ以外	0	1	0	0	0	1	0	4	5		
不明	0	0	0	0	0	0	0	1	1		
小計	134	74	114	17	7	346	108	458	912		
不明	11	8	7	1	1	28	9	36	73		
合計	145	82	121	18	8	374	117	494	985		

	生活訓練 福祉ホーム 通所授産 入所授産 福祉工場					社会復帰 施設 小計		地域生活 支援センター		グループホーム	合計
	施設	福祉ホーム	通所授産 施設	入所授産 施設	福祉工場	施設	小計	センター	センター		
生活訓練 施設	84.8	64.6	76.9	77.8	75.0	77.3	85.5	65.0	72.1		
福祉ホーム	98.4	79.2	100.0	100.0	100.0	73.8	98.0	67.9	83.4		
通所授産 施設	1.6	18.9	0.0	0.0	0.0	3.2	1.0	26.5	13.8		
入所授産 施設	0.0	1.9	0.0	0.0	0.0	0.3	0.0	4.4	2.1		
福祉工場	0.0	0.0	0.0	0.0	0.0	0.0	1.0	1.2	0.7		
小計	49.7	30.5	17.4	22.2	12.5	32.9	38.5	37.2	35.7		
生活訓練 施設	91.7	44.0	85.7	100.0	100.0	26.7	84.4	37.5	58.8		
福祉ホーム	8.3	56.0	9.5	0.0	0.0	5.9	15.6	57.6	38.4		
通所授産 施設	0.0	0.0	4.8	0.0	0.0	0.3	0.0	3.3	2.0		
入所授産 施設	0.0	0.0	0.0	0.0	0.0	0.0	0.0	1.6	0.9		
福祉工場	9.0	11.0	54.5	55.6	37.5	27.0	5.1	5.9	13.8		
小計	84.6	33.3	78.8	90.0	100.0	20.9	66.7	27.6	66.2		
生活訓練 施設	15.4	55.6	19.7	0.0	0.0	5.3	33.3	65.5	30.1		
福祉ホーム	0.0	11.1	1.5	10.0	0.0	0.8	0.0	6.9	3.7		
通所授産 施設	12.4	13.4	4.1	11.1	0.0	9.6	6.0	15.8	12.3		
入所授産 施設	83.3	9.1	80.0	100.0	0.0	5.9	28.6	15.4	29.8		
福祉工場	16.7	72.7	20.0	0.0	0.0	3.2	71.4	66.7	57.0		
小計	0.0	18.2	0.0	0.0	0.0	0.5	0.0	17.9	13.2		
生活訓練 施設	21.4	26.8	24.0	5.6	12.5	22.5	37.6	20.0	23.0		
福祉ホーム	83.9	50.0	82.8	0.0	100.0	16.6	77.3	49.5	63.9		
通所授産 施設	16.1	40.9	17.2	100.0	0.0	5.3	20.5	39.4	30.0		
入所授産 施設	0.0	9.1	0.0	0.0	0.0	0.5	2.3	10.1	5.7		
福祉工場	0.0	0.0	0.0	0.0	0.0	0.0	0.0	1.0	0.4		
小計	23.4	34.1	10.7	22.2	25.0	21.7	9.4	13.6	16.1		
生活訓練 施設	20.6	7.1	23.1	25.0	50.0	3.7	0.0	11.9	13.8		
福祉ホーム	64.7	82.1	61.5	50.0	50.0	15.0	81.8	53.7	63.5		
通所授産 施設	14.7	10.7	15.4	25.0	0.0	2.9	18.2	34.3	22.6		
入所授産 施設	40.0	19.5	38.8	27.8	50.0	34.8	28.2	16.4	24.8		
福祉工場	96.6	62.5	95.7	100.0	100.0	32.1	63.6	39.5	70.9		
小計	3.4	31.3	2.1	0.0	0.0	2.1	36.4	51.9	25.4		
生活訓練 施設	0.0	6.3	0.0	0.0	0.0	0.3	0.0	8.6	3.3		
福祉ホーム	0.0	0.0	2.1	0.0	0.0	0.3	0.0	0.0	0.4		
通所授産 施設	15.2	9.8	38.0	33.3	50.0	23.0	23.9	16.0	19.6		
入所授産 施設	100.0	87.5	95.7	100.0	100.0	22.2	78.6	63.3	80.3		
福祉工場	0.0	12.5	4.3	0.0	0.0	0.8	21.4	26.6	15.5		
小計	0.0	0.0	0.0	0.0	0.0	0.0	0.0	8.9	3.6		
生活訓練 施設	0.0	0.0	0.0	0.0	0.0	0.0	0.0	1.3	0.5		
福祉ホーム	9.7	12.2	8.3	5.6	0.0	9.4	6.8	25.3	17.1		
通所授産 施設	100.0	80.0	100.0	100.0	0.0	8.8	87.5	64.8	72.0		
入所授産 施設	0.0	10.0	0.0	0.0	0.0	0.3	12.5	31.2	24.4		
福祉工場	0.0	10.0	0.0	0.0	0.0	0.3	0.0	3.2	3.0		
小計	0.0	0.0	0.0	0.0	0.0	0.0	0.0	0.8	0.6		
生活訓練 施設	92.4	90.2	94.2	94.4	87.5	92.5	92.3	92.7	92.6		
福祉ホーム	7.6	9.8	5.8	5.6	12.5	7.5	7.7	7.3	7.4		
通所授産 施設	100.0	100.0	100.0	100.0	100.0	100.0	100.0	100.0	100.0		
入所授産 施設											
福祉工場											
小計											

表13. 職務経験

生活訓練施設			
	総数	145	
	記入数	143	
	施設の長	他の職員	合計
現在の施設で3年以上	56	163	219
他の精神障害者社会復帰施設で3年以上	7	18	25
精神科病院で3年以上	79	136	215
精神科診療所で3年以上	3	5	8
地域共同作業所などで3年以上	4	7	11
他の障害者高齢者福祉施設で3年以上	9	38	47
一般の事業所で3年以上	11	124	135
行政機関で3年以上	13	23	36
経理事務の実務に3年以上専従経験	2	31	33

福祉ホーム			
	82		
	81		
	施設の長	他の職員	合計
	15	19	34
	3	7	10
	20	18	38
	1	3	4
	2	6	8
	3	1	4
	4	13	17
	4	2	6
	2	1	3

通所授産施設			
	121		
	121		
	施設の長	他の職員	合計
	61	188	249
	9	17	26
	33	37	70
	0	2	2
	18	35	53
	16	42	58
	21	118	139
	22	21	43
	9	26	35

入所授産施設			
	18		
	18		
	施設の長	他の職員	合計
	6	21	27
	2	2	4
	10	21	31
	0	1	1
	0	1	1
	2	6	8
	1	26	27
	2	1	3
	1	6	7

福祉工場			
	8		
	8		
	施設の長	他の職員	合計
現在の施設で3年以上	5	20	25
他の精神障害者社会復帰施設で3年以上	2	1	3
精神科病院で3年以上	1	5	6
精神科診療所で3年以上	0	0	0
地域共同作業所などで3年以上	0	0	0
他の障害者高齢者福祉施設で3年以上	0	1	1
一般の事業所で3年以上	1	20	21
行政機関で3年以上	0	0	0
経理事務の実務に3年以上専従経験	0	1	1

社会復帰施設・小計			
	374		
	371		
	施設の長	他の職員	合計
	143	411	554
	23	45	68
	143	217	360
	4	11	15
	24	49	73
	30	88	118
	38	301	339
	41	47	88
	14	65	79

地域生活支援センター			
	117		
	116		
	施設の長	他の職員	合計
	19	34	53
	10	19	29
	34	45	79
	1	5	6
	11	17	28
	8	13	21
	7	47	54
	6	3	9
	1	6	7

グループホーム			
	494		
	453		
	施設の長	他の職員	合計
	71	122	193
	12	18	30
	50	90	140
	5	44	49
	19	16	35
	4	19	23
	26	102	128
	6	17	23
	14	24	38

表14. 常勤職員の性年齢分布

	生活訓練施設		福祉ホーム		通所授産施設		入所授産施設	
	総数	記入数	合計	女性	合計	男性	合計	女性
29歳以下	262	145	24	15	161	70	30	13
30-39歳	142	144	11	3	127	72	31	12
40-49歳	159		18	10	144	78	30	12
50-59歳	130		19	9	76	40	16	6
60-69歳	74		20	7	71	51	9	2
70歳以上	15		8	3	12	10	1	0
合計	782	418	100	47	591	321	117	45
相対分布								
29歳以下	33.5	29.4	24.0	31.9	27.2	21.8	25.6	28.9
30-39歳	18.2	20.9	11.0	6.4	21.5	22.4	26.5	26.7
40-49歳	20.3	21.1	18.0	21.3	24.4	24.3	25.6	26.7
50-59歳	16.6	17.0	19.0	19.1	12.9	12.5	13.7	13.3
60-69歳	9.5	7.9	20.0	14.9	12.0	15.9	7.7	4.4
70歳以上	1.9	1.2	8.0	6.4	2.0	3.1	0.9	0.0
合計	100.0	100.0	100.0	100.0	100.0	100.0	100.0	100.0
福祉工場								
総数	8		374		117		494	
記入数	8		372		117		463	
29歳以下	17	9	494	283	122	43	17	9
30-39歳	10	3	321	139	76	29	10	3
40-49歳	13	8	364	184	60	30	13	8
50-59歳	5	2	246	124	47	12	5	2
60-69歳	6	3	180	65	19	8	6	3
70歳以上	0	0	36	10	3	0	0	0
合計	51	25	1641	805	327	122	51	25
相対分布								
29歳以下	33.3	30.8	30.1	35.2	37.3	35.2	33.3	36.0
30-39歳	19.6	26.9	19.6	17.3	23.2	23.8	19.6	12.0
40-49歳	25.5	32.0	22.2	22.9	18.3	24.6	25.5	32.0
50-59歳	9.8	8.0	15.0	15.4	14.4	9.8	9.8	8.0
60-69歳	11.8	12.0	11.0	8.1	5.8	6.6	11.8	12.0
70歳以上	0.0	0.0	2.2	1.2	0.9	0.0	0.0	0.0
合計	100.0	100.0	100.0	100.0	100.0	100.0	100.0	100.0
地域生活支援センター								
総数	8		374		117		494	
記入数	8		372		117		463	
29歳以下	17	9	494	283	122	43	17	9
30-39歳	10	3	321	139	76	29	10	3
40-49歳	13	8	364	184	60	30	13	8
50-59歳	5	2	246	124	47	12	5	2
60-69歳	6	3	180	65	19	8	6	3
70歳以上	0	0	36	10	3	0	0	0
合計	51	25	1641	805	327	122	51	25
グループホーム								
総数	8		374		117		494	
記入数	8		372		117		463	
29歳以下	17	9	494	283	122	43	17	9
30-39歳	10	3	321	139	76	29	10	3
40-49歳	13	8	364	184	60	30	13	8
50-59歳	5	2	246	124	47	12	5	2
60-69歳	6	3	180	65	19	8	6	3
70歳以上	0	0	36	10	3	0	0	0
合計	51	25	1641	805	327	122	51	25
相対分布								
29歳以下	33.3	30.8	30.1	35.2	37.3	35.2	33.3	36.0
30-39歳	19.6	26.9	19.6	17.3	23.2	23.8	19.6	12.0
40-49歳	25.5	32.0	22.2	22.9	18.3	24.6	25.5	32.0
50-59歳	9.8	8.0	15.0	15.4	14.4	9.8	9.8	8.0
60-69歳	11.8	12.0	11.0	8.1	5.8	6.6	11.8	12.0
70歳以上	0.0	0.0	2.2	1.2	0.9	0.0	0.0	0.0
合計	100.0	100.0	100.0	100.0	100.0	100.0	100.0	100.0

表15. 顧問医の勤務状況(平成11年7月1日～9月30日)

	生活訓練 施設	福祉ホ-ム	通所授産 施設	入所授産 施設	福祉工場	社会復帰 施設 小計	地域生活 支援セン ター	グループ ホーム	合計
定期 週1回上	37	16	12	5	2	72	8	27	107
定期 月2-3回	17	4	9	1	2	33	4	17	54
定期 月1回	13	11	31	4	0	59	2	30	91
不定期 週1回上	16	5	5	0	0	26	3	8	37
不定期 月2-3回	20	14	9	3	1	47	7	17	71
不定期 月1回	16	11	18	2	0	47	4	31	82
顧問医なし	1	0	1	0	0	2	56	227	285
その他	24	19	35	3	3	84	15	96	195
不明	1	2	1	0	0	4	18	41	63
合計	145	82	121	18	8	374	117	494	985

表16. 顧問医の望ましい勤務回数

	生活訓練 施設	福祉ホ-ム	通所授産 施設	入所授産 施設	福祉工場	社会復帰 施設 小計	地域生活 支援セン ター	グループ ホーム	合計
常勤(週4日上)	5	3	2	1	1	12	2	19	33
定期 週2回上	7	3	1	0	0	11	3	11	25
定期 週1回上	48	20	17	6	3	94	7	31	132
定期 月2-3回	21	11	20	4	1	57	14	28	99
不定期 月1回	15	11	37	5	0	68	15	76	159
不定期 月2-3回	8	3	5	1	0	17	2	9	28
不定期 月1回	14	6	7	0	1	28	5	26	59
不定期 月2-3回	9	8	13	0	0	30	10	42	82
必要ない	1	2	4	0	0	7	17	110	134
その他	14	10	11	1	2	38	9	67	114
不明	3	5	4	0	0	12	33	75	120
合計	145	82	121	18	8	374	117	494	985

表17. 顧問医の業務内容(平成11年7月1日～9月30日)

	生活訓練 施設	福祉ホー ム	通所授産 施設	入所授産 施設	福祉工場	社会復帰 施設 小計	地域生活 支援セン ター	グループ ホーム	合計
利用者の診察	118	69	78	13	5	283	30	156	469
運営に関する会議	57	22	26	4	1	110	21	96	227
関係機関との連絡会議	30	13	27	0	1	71	10	47	128
利用者の処遇検討会	72	29	48	7	3	159	16	85	260
講演会・普及啓蒙	22	3	16	2	0	43	8	21	72
援助計画立案会議	42	7	17	4	1	71	11	39	121
医師としての介入	62	32	21	6	1	122	12	78	212
その他	9	2	7	2	0	20	4	17	41
記入あり	140	79	106	18	7	350	46	233	629
無記入	5	3	15	0	1	24	71	261	356
合計	145	82	121	18	8	374	117	494	985

表18. 必要性の高い顧問医の業務

	生活訓練 施設	福祉ホー ム	通所授産 施設	入所授産 施設	福祉工場	社会復帰 施設 小計	地域生活 支援セン ター	グループ ホーム	合計
利用者の診察	112	66	76	14	6	274	31	188	493
運営に関する会議	53	23	21	4	1	102	22	97	221
関係機関との連絡会議	34	13	26	2	1	76	16	52	144
利用者の処遇検討会	91	40	67	9	3	210	30	153	393
講演会・普及啓蒙	30	7	22	2	0	61	17	31	109
援助計画立案会議	64	18	40	10	1	133	26	91	250
医師としての介入	90	47	46	7	1	191	36	173	400
その他	6	1	6	0	0	13	3	8	24
記入あり	142	79	111	17	7	356	62	280	698
無記入	3	3	10	1	1	18	55	214	287
合計	145	82	121	18	8	374	117	494	985

生活訓練 施設	福祉ホー ム	通所授産 施設	入所授産 施設	福祉工場	社会復帰 施設 小計	地域生活 支援セン ター	グループ ホーム	合計
81.4	84.1	64.5	72.2	62.5	75.7	25.6	31.6	47.6
39.3	26.8	21.5	22.2	12.5	29.4	17.9	19.4	23.0
20.7	15.9	22.3	0.0	12.5	19.0	8.5	9.5	13.0
49.7	35.4	39.7	38.9	37.5	42.5	13.7	17.2	26.4
15.2	3.7	13.2	11.1	0.0	11.5	6.8	4.3	7.3
29.0	8.5	14.0	22.2	12.5	19.0	9.4	7.9	12.3
42.8	39.0	17.4	33.3	12.5	32.6	10.3	15.8	21.5
6.2	2.4	5.8	11.1	0.0	5.3	3.4	3.4	4.2
96.6	96.3	87.6	100.0	87.5	93.6	39.3	47.2	63.9
3.4	3.7	12.4	0.0	12.5	6.4	60.7	52.8	36.1
100.0	100.0	100.0	100.0	100.0	100.0	100.0	100.0	100.0

生活訓練 施設	福祉ホー ム	通所授産 施設	入所授産 施設	福祉工場	社会復帰 施設 小計	地域生活 支援セン ター	グループ ホーム	合計
77.2	80.5	62.8	77.8	75.0	73.3	26.5	38.1	50.1
36.6	28.0	17.4	22.2	12.5	27.3	18.8	19.6	22.4
23.4	15.9	21.5	11.1	12.5	20.3	13.7	10.5	14.6
62.8	48.8	55.4	50.0	37.5	56.1	25.6	31.0	39.9
20.7	8.5	18.2	11.1	0.0	16.3	14.5	6.3	11.1
44.1	22.0	33.1	55.6	12.5	35.6	22.2	18.4	25.4
62.1	57.3	38.0	38.9	12.5	51.1	30.8	35.0	40.6
4.1	1.2	5.0	0.0	0.0	3.5	2.6	1.6	2.4
97.9	96.3	91.7	94.4	87.5	95.2	53.0	56.7	70.9
2.1	3.7	8.3	5.6	12.5	4.8	47.0	43.3	29.1
100.0	100.0	100.0	100.0	100.0	100.0	100.0	100.0	100.0

表19. 運営会議開催の有無(平成11年7月1日～9月30日)

	生活訓練 施設	福祉ホ ム	通所授産 施設	入所授産 施設	福祉工場	社会復帰 施設 小計	地域生活 支援セン ター	グループ ホーム	合計
開催あり	70	31	52	7	5	165	54	287	506
なし	72	50	66	10	3	201	60	200	461
不明	3	1	3	1	0	8	3	7	18
合計	145	82	121	18	8	374	117	494	985

	生活訓練 施設	福祉ホ ム	通所授産 施設	入所授産 施設	福祉工場	社会復帰 施設 小計	地域生活 支援セン ター	グループ ホーム	合計
	48.3	37.8	43.0	38.9	62.5	44.1	46.2	58.1	51.4
	49.7	61.0	54.5	55.6	37.5	53.7	51.3	40.5	46.8
	2.1	1.2	2.5	5.6	0.0	2.1	2.6	1.4	1.8
	100.0	100.0	100.0	100.0	100.0	100.0	100.0	100.0	100.0

表20. 運営会議の開催回数

	生活訓練 施設	福祉ホ ム	通所授産 施設	入所授産 施設	福祉工場	社会復帰 施設 小計	地域生活 支援セン ター	グループ ホーム	合計
1回	26	9	16	0	0	51	20	95	166
2回	8	7	5	3	1	24	6	38	68
3回	27	12	21	3	3	66	18	108	192
4回	0	0	1	0	0	1	0	6	7
5回	1	0	1	0	0	2	0	0	2
6回	1	3	2	0	0	6	4	25	35
7回	0	0	1	0	0	1	0	1	2
8回	0	0	0	0	0	0	0	0	1
9回	3	0	1	0	0	4	0	0	4
10回以上	4	0	4	1	1	10	3	9	22
回数不明	0	0	0	0	0	0	0	2	5
合計	70	31	52	7	5	165	54	287	506

	生活訓練 施設	福祉ホ ム	通所授産 施設	入所授産 施設	福祉工場	社会復帰 施設 小計	地域生活 支援セン ター	グループ ホーム	合計
	17.9	11.0	13.2	0.0	0.0	13.6	17.1	19.2	16.9
	5.5	8.5	4.1	16.7	12.5	6.4	5.1	7.7	6.9
	18.6	14.6	17.4	16.7	37.5	17.6	15.4	21.9	19.5
	0.0	0.0	0.8	0.0	0.0	0.3	0.0	1.2	0.7
	0.7	0.0	0.8	0.0	0.0	0.5	0.0	0.0	0.2
	0.7	3.7	1.7	0.0	0.0	1.6	3.4	5.1	3.6
	0.0	0.0	0.8	0.0	0.0	0.3	0.0	0.2	0.2
	0.0	0.0	0.0	0.0	0.0	0.0	0.9	0.0	0.1
	2.1	0.0	0.8	0.0	0.0	1.1	0.0	0.0	0.4
	2.8	0.0	3.3	5.6	12.5	2.7	2.6	1.8	2.2
	0.0	0.0	0.0	0.0	0.0	0.0	1.7	1.0	0.7
	48.3	37.8	43.0	38.9	62.5	44.1	46.2	58.1	51.4

	生活訓練 施設	福祉ホ ム	通所授産 施設	入所授産 施設	福祉工場	社会復帰 施設 小計	地域生活 支援セン ター	グループ ホーム	合計
1回	37.1	29.0	30.8	0.0	0.0	30.9	37.0	33.1	32.8
2回	11.4	22.6	9.6	42.9	20.0	14.5	11.1	13.2	13.4
3回	38.6	38.7	40.4	42.9	60.0	40.0	33.3	37.6	37.9
4回	0.0	0.0	1.9	0.0	0.0	0.6	0.0	2.1	1.4
5回	1.4	0.0	1.9	0.0	0.0	1.2	0.0	0.0	0.4
6回	1.4	9.7	3.8	0.0	0.0	3.6	7.4	8.7	6.9
7回	0.0	0.0	1.9	0.0	0.0	0.6	0.0	0.3	0.4
8回	0.0	0.0	0.0	0.0	0.0	0.0	1.9	0.0	0.2
9回	4.3	0.0	1.9	0.0	0.0	2.4	0.0	0.0	0.8
10回以上	5.7	0.0	7.7	14.3	20.0	6.1	5.6	3.1	4.3
回数不明	0.0	0.0	0.0	0.0	0.0	0.0	3.7	1.7	1.4
合計	100.0	100.0	100.0	100.0	100.0	100.0	100.0	100.0	100.0

表21. 運営会議の出席者(所属)

	生活訓練 施設	福祉ホー ム	通所授産 施設	入所授産 施設	福祉工場	社会復帰 施設 小計	地域生活 支援セン ター	グループ ホーム	合計
保健所	20	7	18	0	1	46	31	112	189
医療機関	51	24	26	3	2	106	35	218	359
市町村	9	3	9	0	0	21	20	31	72
地域住民代表	4	2	10	0	0	16	9	39	64
福祉事務所	12	4	5	0	0	21	8	28	57
ボランティア	5	4	8	0	0	17	13	66	96
精神障害者家族	15	3	20	0	0	38	22	92	152
精神障害者本人	5	8	8	1	1	23	14	83	120
その他	21	9	19	2	2	53	8	104	180
記入あり	67	30	52	5	4	158	51	285	494
記入なし	3	1	0	2	1	7	3	2	12
合計	70	31	52	7	5	165	54	287	506

	生活訓練 施設	福祉ホー ム	通所授産 施設	入所授産 施設	福祉工場	社会復帰 施設 小計	地域生活 支援セン ター	グループ ホーム	合計
保健所	28.6	22.6	34.6	0.0	20.0	27.9	57.4	39.0	37.4
医療機関	72.9	77.4	50.0	42.9	40.0	64.2	64.8	76.0	70.9
市町村	12.9	9.7	17.3	0.0	0.0	12.7	37.0	10.8	14.2
地域住民代表	5.7	6.5	19.2	0.0	0.0	9.7	16.7	13.6	12.6
福祉事務所	17.1	12.9	9.6	0.0	0.0	12.7	14.8	9.8	11.3
ボランティア	7.1	12.9	15.4	0.0	0.0	10.3	24.1	8.0	19.0
精神障害者家族	21.4	9.7	38.5	0.0	0.0	0.0	40.7	32.1	30.0
精神障害者本人	7.1	25.8	15.4	14.3	20.0	13.9	25.9	28.9	8.7
その他	30.0	29.0	36.5	28.6	40.0	32.1	42.6	36.2	35.6
記入あり	95.7	96.8	100.0	71.4	80.0	95.8	94.4	99.3	97.6
記入なし	4.3	3.2	0.0	28.6	20.0	4.2	5.6	0.7	2.4
合計	100.0	100.0	100.0	100.0	100.0	100.0	100.0	100.0	100.0

	生活訓練 施設	福祉ホー ム	通所授産 施設	入所授産 施設	福祉工場	社会復帰 施設 小計	地域生活 支援セン ター	グループ ホーム	合計
保健所	28.6	22.6	34.6	0.0	20.0	27.9	57.4	39.0	37.4
医療機関	72.9	77.4	50.0	42.9	40.0	64.2	64.8	76.0	70.9
市町村	12.9	9.7	17.3	0.0	0.0	12.7	37.0	10.8	14.2
地域住民代表	5.7	6.5	19.2	0.0	0.0	9.7	16.7	13.6	12.6
福祉事務所	17.1	12.9	9.6	0.0	0.0	12.7	14.8	9.8	11.3
ボランティア	7.1	12.9	15.4	0.0	0.0	10.3	24.1	8.0	19.0
精神障害者家族	21.4	9.7	38.5	0.0	0.0	0.0	40.7	32.1	30.0
精神障害者本人	7.1	25.8	15.4	14.3	20.0	13.9	25.9	28.9	8.7
その他	30.0	29.0	36.5	28.6	40.0	32.1	42.6	36.2	35.6
記入あり	95.7	96.8	100.0	71.4	80.0	95.8	94.4	99.3	97.6
記入なし	4.3	3.2	0.0	28.6	20.0	4.2	5.6	0.7	2.4
合計	100.0	100.0	100.0	100.0	100.0	100.0	100.0	100.0	100.0

表22. 運営会議に特に出席の望まれるもの

	生活訓練 施設	福祉ホー ム	通所授産 施設	入所授産 施設	福祉工場	社会復帰 施設 小計	地域生活 支援セン ター	グループ ホーム	合計
保健所	27	14	24	4	1	70	22	127	219
医療機関	30	16	8	2	1	57	10	159	241
市町村	11	6	13	3	1	34	18	32	84
地域住民代表	7	1	11	0	1	20	13	39	72
福祉事務所	11	6	3	0	0	20	5	44	69
ボランティア	7	2	4	0	0	13	12	32	57
精神障害者家族	14	8	19	0	1	42	5	63	110
精神障害者本人	14	9	10	2	2	37	21	99	157
その他	5	4	4	1	0	14	4	45	63
記入あり	56	27	45	5	3	136	40	252	428
記入なし	14	4	7	2	2	29	14	35	78
合計	70	31	52	7	5	165	54	287	506

	生活訓練 施設	福祉ホー ム	通所授産 施設	入所授産 施設	福祉工場	社会復帰 施設 小計	地域生活 支援セン ター	グループ ホーム	合計
保健所	38.6	45.2	46.2	57.1	20.0	42.4	40.7	44.3	43.3
医療機関	42.9	51.6	44.2	28.6	20.0	34.5	18.5	55.4	47.6
市町村	15.7	19.4	25.0	42.9	20.0	20.6	33.3	11.1	16.6
地域住民代表	10.0	3.2	21.2	0.0	20.0	12.1	24.1	13.6	14.2
福祉事務所	15.7	19.4	5.8	0.0	0.0	12.1	9.3	15.3	13.6
ボランティア	10.0	6.5	7.7	0.0	0.0	7.9	22.2	11.1	11.3
精神障害者家族	20.0	25.8	36.5	0.0	20.0	25.5	9.3	22.0	21.7
精神障害者本人	20.0	29.0	19.2	28.6	40.0	22.4	38.9	34.5	31.0
その他	7.1	12.9	7.7	14.3	0.0	8.5	7.4	15.7	12.5
記入あり	80.0	87.1	86.5	71.4	60.0	82.4	74.1	87.8	84.6
記入なし	20.0	12.9	13.5	28.6	40.0	17.6	25.9	12.2	15.4
合計	100.0	100.0	100.0	100.0	100.0	100.0	100.0	100.0	100.0

表23. 文書化した運営規定等を設けているか

	生活訓練 施設	福祉ホ ム	通所授産 施設	入所授産 施設	福祉工場	社会復帰 施設 小計	地域生活 支援セン ター	グループ ホーム	合計
あり	136	73	115	15	8	347	108	406	861
なし	7	7	3	3	0	20	7	73	100
不明	2	2	3	0	0	7	7	15	24
合計	145	82	121	18	8	374	117	494	985

表24. 運営規定に規定されている事項

	生活訓練 施設	福祉ホ ム	通所授産 施設	入所授産 施設	福祉工場	社会復帰 施設 小計	地域生活 支援セン ター	グループ ホーム	合計
設置目的・運営方針	133	70	111	14	8	336	105	375	816
援助方針	119	58	92	13	4	286	88	296	670
職員定数・職務内容	120	51	98	13	6	288	89	220	597
施設利用の契約	126	66	97	14	6	309	87	360	758
利用者の秘密保持	81	36	72	9	4	202	67	174	443
施設の定員	126	67	103	14	7	317	50	314	681
開設日利用時間	80	29	91	8	4	212	84	139	435
負担する利用額	121	67	85	13	2	288	76	332	696
非常災害対策	103	48	93	13	6	263	56	169	488
利用の留意事項	119	66	96	14	6	301	86	38	710
記入あり	136	73	111	15	8	343	108	405	856
記入なし	0	0	4	0	0	4	0	1	5
合計	136	73	115	15	8	347	108	406	861

	生活訓練 施設	福祉ホ ム	通所授産 施設	入所授産 施設	福祉工場	社会復帰 施設 小計	地域生活 支援セン ター	グループ ホーム	合計
設置目的・運営方針	97.8	95.9	96.5	93.3	100.0	96.8	97.2	92.4	94.8
援助方針	87.5	79.5	80.0	86.7	50.0	82.4	81.5	72.9	77.8
職員定数・職務内容	88.2	69.9	85.2	86.7	75.0	83.0	82.4	54.2	69.3
施設利用の契約	94.1	90.4	84.3	93.3	75.0	89.0	80.6	88.7	88.0
利用者の秘密保持	59.6	49.3	62.6	60.0	50.0	58.2	62.0	42.9	51.5
施設の定員	92.6	91.8	89.6	93.3	87.5	91.4	46.3	77.3	79.1
開設日利用時間	58.8	39.7	79.1	53.3	50.0	61.1	77.8	34.2	50.5
負担する利用額	89.0	91.8	73.9	86.7	25.0	83.0	70.4	81.8	80.8
非常災害対策	75.7	65.8	80.9	86.7	75.0	75.8	51.9	41.6	56.7
利用の留意事項	87.5	90.4	83.5	93.3	75.0	86.7	79.6	79.6	82.5
記入あり	100.0	100.0	96.5	100.0	100.0	98.8	100.0	99.8	99.4
記入なし	0.0	0.0	3.5	0.0	0.0	1.2	0.0	0.2	0.6
合計	100.0	100.0	100.0	100.0	100.0	100.0	100.0	100.0	100.0

表25. 利用者が署名捺印する利用契約書の作成

	生活訓練施設	福祉ホーム	通所授産施設	入所授産施設	福祉工場	社会復帰施設小計	地域生活支援センター	グループホーム	合計
している	143	79	114	18	6	360	92	451	903
していない	2	3	6	0	2	13	24	36	73
不明	0	0	1	0	0	1	1	7	9
合計	145	82	121	18	8	374	117	494	985

表26. 施設利用者と運営者の間で「援助に関する計画」を立て、両者で確認しているか

	生活訓練施設	福祉ホーム	通所授産施設	入所授産施設	福祉工場	社会復帰施設小計	地域生活支援センター	グループホーム	合計
全利用者	87	35	64	8	3	197	17	177	391
一部の利用者	38	32	27	6	1	104	65	116	285
行っていない	19	11	24	4	4	62	33	188	283
不明	1	4	6	0	0	11	2	13	26
合計	145	82	121	18	8	374	117	494	985

表27. 利用希望に当たって、運営規定の概要、職員の勤務体制等を記載した文書を用意しているか

	生活訓練施設	福祉ホーム	通所授産施設	入所授産施設	福祉工場	社会復帰施設小計	地域生活支援センター	グループホーム	合計
用意あり	98	60	73	12	7	250	61	292	603
用意なし(口頭)	45	21	43	6	1	116	54	190	360
不明	2	1	5	0	0	8	2	12	22
合計	145	82	121	18	8	374	117	494	985

表28. 利用者の個人記録を作成しているか

	生活訓練施設	福祉ホーム	通所授産施設	入所授産施設	福祉工場	社会復帰施設小計	地域生活支援センター	グループホーム	合計
作成している	143	74	119	18	8	362	108	368	838
作成していない	1	5	0	0	0	6	9	103	118
不明	1	3	2	0	0	6	0	8	29
合計	145	82	121	18	8	374	117	494	985

表29. 施設等の運営日誌を作成しているか

	生活訓練施設	福祉ホーム	通所授産施設	入所授産施設	福祉工場	社会復帰施設小計	地域生活支援センター	グループホーム	合計
作成している	144	72	118	18	7	359	113	418	890
作成していない	0	10	1	0	1	12	4	64	80
不明	1	0	2	0	0	3	0	12	15
合計	145	82	121	18	8	374	117	494	985

表32. 施設利用料を徴収しているか

	生活訓練施設	福祉ホーム	通所授産施設	入所授産施設	福祉工場	社会復帰施設小計	地域生活支援センター	グループホーム	合計
している	141	82	69	18	0	310	25	453	788
していない	4	0	44	0	6	54	80	39	173
不明	0	0	8	0	2	10	12	2	24
合計	145	82	121	18	8	374	117	494	985

表33. 実費を徴収しているか

	生活訓練施設	福祉ホーム	通所授産施設	入所授産施設	福祉工場	社会復帰施設小計	地域生活支援センター	グループホーム	合計
している	125	66	44	17	0	252	54	380	686
していない	20	15	67	1	6	109	45	109	263
不明	0	1	10	0	2	13	18	5	36
合計	145	82	121	18	8	374	117	494	985

表34. 施設利用料の減免規定はあるか

	生活訓練施設	福祉ホーム	通所授産施設	入所授産施設	福祉工場	社会復帰施設小計	地域生活支援センター	グループホーム	合計
あり	47	18	21	4	0	90	7	45	142
なし	95	63	85	14	6	263	88	439	790
不明	3	1	15	0	2	21	22	10	53
合計	145	82	121	18	8	374	117	494	985

表35. 実費の減免規定はあるか

	生活訓練施設	福祉ホーム	通所授産施設	入所授産施設	福祉工場	社会復帰施設小計	地域生活支援センター	グループホーム	合計
あり	16	7	5	2	0	30	1	36	67
なし	127	73	104	16	6	326	96	449	871
不明	2	2	12	0	2	18	20	9	47
合計	145	82	121	18	8	374	117	494	985

	生活訓練施設	福祉ホーム	通所授産施設	入所授産施設	福祉工場	社会復帰施設小計	地域生活支援センター	グループホーム	合計
97.2	100.0	57.0	100.0	0.0	82.9	21.4	91.7	80.0	
2.8	0.0	36.4	0.0	75.0	14.4	68.4	7.9	17.6	
0.0	0.0	6.6	0.0	25.0	2.7	10.3	0.4	2.4	
100.0	100.0	100.0	100.0	100.0	100.0	100.0	100.0	100.0	

	生活訓練施設	福祉ホーム	通所授産施設	入所授産施設	福祉工場	社会復帰施設小計	地域生活支援センター	グループホーム	合計
86.2	80.5	36.4	94.4	0.0	67.4	46.2	76.9	69.6	
13.8	18.3	55.4	5.6	75.0	29.1	38.5	22.1	26.7	
0.0	1.2	8.3	0.0	25.0	3.5	15.4	1.0	3.7	
100.0	100.0	100.0	100.0	100.0	100.0	100.0	100.0	100.0	

	生活訓練施設	福祉ホーム	通所授産施設	入所授産施設	福祉工場	社会復帰施設小計	地域生活支援センター	グループホーム	合計
32.4	22.0	17.4	22.2	0.0	24.1	6.0	9.1	14.4	
65.5	76.8	70.2	77.8	75.0	70.3	75.2	88.9	80.2	
2.1	1.2	12.4	0.0	25.0	5.6	18.8	2.0	5.4	
100.0	100.0	100.0	100.0	100.0	100.0	100.0	100.0	100.0	

	生活訓練施設	福祉ホーム	通所授産施設	入所授産施設	福祉工場	社会復帰施設小計	地域生活支援センター	グループホーム	合計
11.0	8.5	4.1	11.1	0.0	8.0	0.9	7.3	6.8	
87.6	89.0	86.0	88.9	75.0	87.2	82.1	90.9	88.4	
1.4	2.4	9.9	0.0	25.0	4.8	17.1	1.8	4.8	
100.0	100.0	100.0	100.0	100.0	100.0	100.0	100.0	100.0	

表36. 施設利用料の分布(施設単位 平均額)

	生活訓練施設		福祉ホーム		通所授産施設		入所授産施設		福祉工場		社会復帰施設・小計		地域生活支援センター・グループホーム		合計			
	度数	相対%	度数	相対%	度数	相対%	度数	相対%	度数	相対%	度数	相対%	度数	相対%	度数	相対%		
0 ~ 5,000 未満	8	5.7	4	4.9	42	60.9					54	17.4	19	76.0	21	4.6	94	11.9
5,000 ~ 10,000 未満	11	7.8	9	11.0	20	29.0	2	11.1			42	13.5	1	4.0	27	6.0	70	8.9
10,000 ~ 15,000 未満	46	32.6	21	25.6	1	1.4	4	22.2			72	23.2			70	15.5	142	18.0
15,000 ~ 20,000 未満	30	21.3	14	17.1			2	11.1			46	14.8	1	4.0	72	15.9	119	15.1
20,000 ~ 25,000 未満	17	12.1	15	18.3			4	22.2			36	11.6			82	18.1	118	15.0
25,000 ~ 30,000 未満	5	3.5	5	6.1	1	1.4	2	11.1			13	4.2			52	11.5	65	8.2
30,000 ~ 35,000 未満	2	1.4	5	6.1							7	2.3			47	10.4	54	6.9
35,000 ~ 40,000 未満	3	2.1	3	3.7							6	1.9			11	2.4	17	2.2
40,000 ~ 45,000 未満	1	0.7									1	0.3			21	4.6	22	2.8
45,000 ~ 50,000 未満	6	4.3	3	3.7			1	5.6			10	3.2	1	4.0	14	3.1	25	3.2
50,000 ~ 55,000 未満	1	0.7			1	1.4	3	16.7			5	1.6			15	3.3	20	2.5
55,000 ~ 60,000 未満	2	1.4									2	0.6			4	0.9	6	0.8
60,000 ~	2	1.4	1	1.2							3	1.0			9	2.0	12	1.5
不明	7	5.0	2	2.4	4	5.8	0	0.0			13	4.2	3	12.0	8	1.8	24	3.0
計	141	100.0	82	100.0	69	100.0	18	100.0	-	-	310	100.0	25	100.0	453	100.0	788	100.0
最小値	803		2,000		100		8,000		-	-	100		83		1,000		83	
最大値	85,500		65,000		50,000		50,000		-	-	85,500		45,000		75,000		85,500	
平均値	17,766		17,857		4,479		23,531		-	-	15,232		3,938		22,909		19,378	
標準偏差	13,312		10,971		6,721		14,449		-	-	13,005		9,473		13,730		14,105	

表37. 実費徴収額の分布(施設単位 平均額)

	生活訓練施設		福祉ホーム		通所授産施設		入所授産施設		福祉工場		社会復帰施設・小計		地域生活支援センター・グループホーム		合計			
	度数	相対%	度数	相対%	度数	相対%	度数	相対%	度数	相対%	度数	相対%	度数	相対%	度数	相対%		
0 ~ 5,000 未満	21	16.8	23	34.8	31	70.5	5	29.4			80	31.7	19	35.2	40	10.5	139	20.3
5,000 ~ 10,000 未満	21	16.8	15	22.7	9	20.5	2	11.8			47	18.7	4	7.4	91	23.9	142	20.7
10,000 ~ 15,000 未満	7	5.6	6	9.1							13	5.2	1	1.9	45	11.8	59	8.6
15,000 ~ 20,000 未満	10	8.0	4	6.1			1	5.9			15	6.0	2	3.7	31	8.2	46	6.7
20,000 ~ 25,000 未満	13	10.4	3	4.5							16	6.3	2	3.7	30	7.9	48	7.0
25,000 ~ 30,000 未満	13	10.4	2	3.0			1	5.9			16	6.3	1	1.9	28	7.4	44	6.4
30,000 ~ 35,000 未満	10	8.0	2	3.0							12	4.8	1	1.9	28	7.4	41	6.0
35,000 ~ 40,000 未満	9	7.2	3	4.5			3	17.7			15	6.0			27	7.1	42	6.1
40,000 ~ 45,000 未満	7	5.6	1	1.5			3	17.7			11	4.4			18	4.7	29	4.2
45,000 ~ 50,000 未満	9	7.2	1	1.5			1	5.9			11	4.4			10	2.6	21	3.1
50,000 ~ 55,000 未満	2	1.6					1	5.9			3	1.2			2	0.5	5	0.7
55,000 ~ 60,000 未満															1	0.3	1	0.1
60,000 ~	3	2.4	5	7.6	4	9.1	0	0.0			1	0.4			5	1.3	6	0.9
不明	125	100.0	66	100.0	44	100.0	17	100.0	-	-	252	100.0	54	100.0	380	100.0	686	100.0
計	500		1,000		100		400		-	-	100		70		500		70	
最小値	50,000		60,000		7,000		50,000		-	-	60,000		30,000		90,000		90,000	
最大値	20,583		11,634		2,336		23,313		-	-	15,461		4,821		18,493		16,732	
平均値	14,757		12,584		2,336		18,603		-	-	15,050		7,456		14,556		14,808	
標準偏差									-	-								

表38. 運営費及び補助金

(単位:千円)

施設種別	総事業費	補助金額	補助率	補助基本額	総事業費中の 人件費の割合
生活訓練施設	40,500	30,900	76.30%	33,174	64.6%
福祉ホーム	6,900	3,970	57.50%	2,865	65.6%
通所授産施設	29,100	24,500	84.20%	22,479	72.8%
入所授産施設	50,000	36,200	72.40%	38,550	57.3%
福祉工場	69,700	27,000	38.70%	26,407	60.5%
生活支援センター	15,300	14,000	91.50%	15,397	70.9%
グループホーム	6,150	4,260	69.20%	3,144	61.2%

- 注 1. 総事業費と補助金額は、平均額である。
 2. 補助基本額は、平成11年12月9日改正の精神保健費国庫負担(補助)金交付要綱により、級地は丙地を適用した。
 3. 補助基本額の算定に当たり福祉工場の定員は、20~29人規模とした。

表39. 給食を行なっているか

	生活訓練 施設	福祉ホー ム	通所授産 施設	入所授産 施設	福祉工場	社会復帰 施設 小計	地域生活 支援セン ター	グループ ホーム	合計
原則実施	64	11	33	11	2	121	17	149	287
行なっていない	27	43	73	3	4	150	75	207	432
給食・自炊を選択	52	28	11	4	1	96	10	124	80
不明	2	0	4	0	1	7	15	14	36
合計	145	82	121	18	8	374	117	494	985

表40. 緊急対応

	生活訓練 施設	福祉ホー ム	通所授産 施設	入所授産 施設	福祉工場	社会復帰 施設 小計	地域生活 支援セン ター	グループ ホーム	合計
自衛行為	24	7	12	1	1	45	14	27	86
他害行為	34	6	11	2	1	54	12	29	95
行方不明	28	4	2	2	0	36	1	27	64
火災	0	0	0	0	0	0	0	1	1
その他	17	10	5	2	0	34	10	61	105
記入あり	73	22	25	6	1	127	31	124	282
記入なし	72	60	96	12	7	247	86	370	703
合計	145	82	121	18	8	374	117	494	985

表41. 緊急対応「その他」の内容

	件数	
精神障害関連	入院	18
	病状変化	18
	病状不安定	1
	飲酒問題	5
	服薬	3
	妄想	2
精神障害以外	疾病	7
	事故・ケガ	17
	意識障害	1
その他	入居者の無断外泊など	6
	迷惑行為	7
	死亡	6
	再入院者の自殺	1
	自然災害	5
	施設設備上の問題	2
	その他	5
	合計	104

(記入施設数105:無記入7、記入98・延べ104件)

表42. ショートステイの実施

	生活訓練 施設	福祉ホー ム	通所授産 施設	入所授産 施設	福祉工場	地域生活 支援セン ター	グループ ホーム	合計
している	54.5	-	-	-	-	-	-	54.5
していない	44.1	-	-	-	-	-	-	44.1
不明	1.4	-	-	-	-	-	-	1.4
合計	100.0	-	-	-	-	-	-	100.0

表43. 授産事業

	生活訓練 施設	福祉ホー ム	通所授産 施設	入所授産 施設	福祉工場	地域生活 支援セン ター	グループ ホーム	合計
クリーニング	-	-	14	5	6	-	-	25
木工	-	-	7	0	0	-	-	7
パン・食品製造	-	-	32	8	1	-	-	41
情報サービス	-	-	1	0	0	-	-	1
喫茶・食堂	-	-	14	1	0	-	-	15
内職・手作業	-	-	68	6	1	-	-	75
縫製	-	-	17	1	0	-	-	18
印刷出版	-	-	17	1	2	-	-	20
その他	-	-	56	13	1	-	-	70
記入あり	-	-	118	18	8	-	-	144
記入なし	-	-	3	0	0	-	-	3
合計	-	-	121	18	8	-	-	147

表44. 個人当たり収入(工賃)

	生活訓練 施設	福祉ホー ム	通所授産 施設	入所授産 施設	福祉工場	地域生活 支援セン ター	グループ ホーム	合計
1万円未満	-	-	49	5	0	-	-	54
1~2万円未満	-	-	44	9	1	-	-	54
2~4万円未満	-	-	21	3	2	-	-	26
4~6万円未満	-	-	2	0	1	-	-	3
6~8万円未満	-	-	0	0	0	-	-	0
8~10万円未満	-	-	0	0	1	-	-	1
10万円以上	-	-	0	0	3	-	-	3
不明	-	-	5	1	0	-	-	6
合計	-	-	121	18	8	-	-	147

表45. 利用者への夜間対応

	生活訓練施設	福祉ホーム	通所授産施設	入所授産施設	福祉工場	社会復帰施設小計	地域生活支援センター	グループホーム	合計
夜間当直職員	88	8	6	9	1	112	32	58	217
オコル	24	24	5	5	0	58	28	28	309
夜間当直不寝	0	1	95	0	5	101	14	12	127
その他	21	26	11	4	1	63	26	122	211
不明	12	8	4	0	1	25	17	79	121
合計	145	82	121	18	8	374	117	494	985

表46. 開設に当たった問題点

	生活訓練施設	福祉ホーム	通所授産施設	入所授産施設	福祉工場	社会復帰施設小計	地域生活支援センター	グループホーム	合計
反対による着工1年以上遅れ	2	0	4	1	0	7	2	3	12
反対による建設予定地変更・議会への陳情	5	3	5	1	0	14	4	15	33
反対による1年以上工事中断	3	1	4	0	1	9	3	10	22
過剰な条件での覚書締結	0	0	0	0	0	0	0	3	3
その他	0	0	1	1	0	2	1	4	7
	7	4	10	0	0	21	4	30	55
記入あり	15	8	20	3	1	47	12	53	112
記入なし	130	74	101	15	7	327	105	441	873
合計	145	82	121	18	8	374	117	494	985

表47. 現在の地域との交流

	生活訓練施設	福祉ホーム	通所授産施設	入所授産施設	福祉工場	社会復帰施設小計	地域生活支援センター	グループホーム	合計
比較的自然	88	45	85	10	5	233	79	268	580
一部支援者に限定	27	16	26	4	3	76	19	78	173
交流はあまりない	29	19	9	3	0	60	14	18	197
不明	1	2	1	1	0	5	5	25	35
合計	145	82	121	18	8	374	117	494	985

	生活訓練施設	福祉ホーム	通所授産施設	入所授産施設	福祉工場	社会復帰施設小計	地域生活支援センター	グループホーム	合計
	60.7	28.0	5.0	50.0	12.5	29.9	27.4	11.7	22.0
	16.6	29.3	4.1	27.8	0.0	15.5	8.9	45.1	31.4
	0.0	1.2	78.5	0.0	62.5	27.0	12.0	2.4	12.9
	14.5	31.7	9.1	22.2	12.5	16.8	22.2	24.7	21.4
	8.3	9.8	3.3	0.0	12.5	6.7	14.5	16.0	12.3
	100.0	100.0	100.0	100.0	100.0	100.0	100.0	100.0	100.0

	生活訓練施設	福祉ホーム	通所授産施設	入所授産施設	福祉工場	社会復帰施設小計	地域生活支援センター	グループホーム	合計
	1.4	0.0	3.3	5.6	0.0	1.9	1.7	0.6	1.2
	3.4	3.7	4.1	5.6	0.0	3.7	3.4	3.0	3.4
	2.1	1.2	3.3	0.0	12.5	2.4	2.6	2.0	2.2
	0.0	0.0	0.0	0.0	0.0	0.0	0.0	0.6	0.3
	0.0	0.0	0.8	5.6	0.0	0.5	0.9	0.8	0.7
	4.8	4.9	8.3	0.0	0.0	5.6	3.4	6.1	5.6
	10.3	9.8	16.5	16.7	12.5	12.6	10.3	10.7	11.4
	89.7	90.2	83.5	83.3	87.5	87.4	89.7	89.3	88.6
	100.0	100.0	100.0	100.0	100.0	100.0	100.0	100.0	100.0

	生活訓練施設	福祉ホーム	通所授産施設	入所授産施設	福祉工場	社会復帰施設小計	地域生活支援センター	グループホーム	合計
	60.7	54.9	70.2	55.6	62.5	62.3	67.5	54.3	58.9
	18.6	19.5	21.5	22.2	37.5	20.3	16.2	15.8	17.6
	20.0	8.2	7.4	16.7	0.0	16.0	12.0	24.9	20.0
	0.7	2.4	0.8	5.6	0.0	1.3	4.3	5.1	3.6
	100.0	100.0	100.0	100.0	100.0	100.0	100.0	100.0	100.0

表48. 施設利用者の状況

	生活訓練施設	福祉ホーム	通所授産施設	入所授産施設	福祉工場	社会復帰施設小計	地域生活支援センター	グループホーム
総数	145	82	121	18	8	374	117	494
記入数	144	82	120	18	8	372	17	489
利用定員	2897	825	2768	500	225	7215	216	2735
利用者数	2094	621	2813	374	161	6053	792	2421
障害者手帳保有者	1093	270	1290	173	101	2927	296	1187
生活保護受給者	563	138	492	104	15	1312	106	1094
障害年金1級	288	65	204	24	6	587	18	328
障害年金2級	738	210	1076	183	93	2300	169	789
障害年金3級	177	67	276	17	22	559	44	232
1施設当たり								
利用定員	20.1	10.1	23.1	27.8	28.1	19.4	12.7	5.6
利用者数	14.5	7.6	23.4	20.8	20.1	16.3	46.6	5.0
障害者手帳保有者	7.6	3.3	10.8	9.6	12.6	7.9	17.4	2.4
生活保護受給者	3.9	1.7	4.1	5.8	1.9	3.5	6.2	2.2
障害年金1級	2.0	0.8	1.7	1.3	0.8	1.6	1.1	0.7
障害年金2級	5.1	2.6	9.0	10.2	11.6	6.2	9.9	1.6
障害年金3級	1.2	0.8	2.3	0.9	2.8	1.5	2.6	0.5

表49. 調査時点の利用者の性・年齢分布

生活訓練施設			
総数	145		
記入数	145		
	合計	男	女
29歳以下	11.7	12.0	10.9
30-39歳	20.8	22.3	17.5
40-49歳	26.9	27.0	26.9
50-59歳	28.6	27.9	30.2
60-69歳	10.7	9.6	13.2
70歳以上	1.3	1.3	1.2
合計	100.0	100.0	100.0

福祉工場			
総数	8		
記入数	8		
	合計	男	女
29歳以下	9.3	9.6	8.5
30-39歳	32.9	32.5	34.0
40-49歳	32.3	34.2	27.7
50-59歳	23.0	21.1	27.7
60-69歳	1.9	1.8	2.1
70歳以上	0.6	0.9	0.0
合計	100.0	100.0	100.0

福祉ホーム			
総数	82		
記入数	81		
	合計	男	女
	10.4	10.1	10.9
	18.1	19.3	15.8
	26.4	26.5	26.2
	29.9	30.1	29.4
	13.5	12.5	15.4
	1.7	1.4	2.3
合計	100.0	100.0	100.0

社会復帰施設・小計			
総数	374		
記入数	373		
	合計	男	女
	14.1	13.8	14.8
	24.8	25.8	22.5
	28.5	29.1	27.2
	23.7	23.3	24.6
	8.1	7.3	10.0
	0.8	0.7	1.0
合計	100.0	100.0	100.0

通所授産施設			
総数	121		
記入数	121		
	合計	男	女
	17.6	16.6	20.0
	29.4	30.0	27.9
	29.0	30.0	26.8
	18.4	18.7	17.8
	5.2	4.5	6.7
	0.3	0.2	0.7
合計	100.0	100.0	100.0

地域生活支援センター			
総数	117		
記入数	105		
	合計	男	女
	16.3	15.6	17.6
	25.3	25.6	24.6
	28.9	30.2	26.2
	20.9	20.9	20.8
	7.6	6.9	8.9
	1.1	0.7	1.9
合計	100.0	100.0	100.0

入所授産施設			
総数	18		
記入数	18		
	合計	男	女
	9.1	10.3	5.9
	19.0	20.2	15.8
	34.9	35.3	33.7
	27.3	24.3	35.6
	9.4	9.6	8.9
	0.3	0.4	0.0
合計	100.0	100.0	100.0

グループホーム			
総数	494		
記入数	493		
	合計	男	女
	4.8	4.4	5.7
	13.8	15.3	10.5
	26.1	27.7	22.6
	36.1	37.1	34.2
	17.0	13.7	23.9
	2.2	1.8	3.0
合計	100.0	100.0	100.0

表50. 施設利用者の継続期間

	生活訓練施設	福祉ホーム	通所授産施設	入所授産施設	福祉工場	社会復帰施設小計	地域生活支援センター	グループホーム
総数	145	82	121	18	8	374	117	494
記入数	145	81	120	18	8	372	112	489
1年未満	1161	214	883	139	26	2423	3220	525
1年～2年未満	580	182	609	95	41	1507	2223	552
2年～3年未満	283	92	443	72	56	946	1417	395
3年～5年未満	51	90	502	62	38	743	195	592
5年以上	20	55	443	5	0	523	147	317
合計	2095	633	2880	373	161	6142	7202	2381

	生活訓練施設	福祉ホーム	通所授産施設	入所授産施設	福祉工場	社会復帰施設小計	地域生活支援センター	グループホーム
55.4	33.8	30.7	37.3	16.1	39.4	44.7	22.0	27.7
28.8	21.1	25.5	25.5	23.2	24.5	30.9	13.5	14.5
14.5	15.4	19.3	34.8	15.4	15.4	19.7	2.4	14.2
17.4	16.6	23.6	12.1	2.7	12.1	2.7	1.0	8.7
15.4	1.3	0.0	8.5	2.0	8.5	2.0	100.0	100.0
100.0	100.0	100.0	100.0	100.0	100.0	100.0	100.0	100.0

表51. 望ましい継続利用期間

	生活訓練施設	福祉ホーム	通所授産施設	入所授産施設	福祉工場	社会復帰施設小計	地域生活支援センター	グループホーム	合計
1年未満	6	0	1	1	0	8	1	3	12
1～2年未満	43	12	6	1	0	62	0	27	89
2～3年未満	37	19	23	5	0	84	1	56	141
3～5年未満	29	17	19	1	2	68	2	35	105
5年以上	4	1	3	0	0	8	0	12	20
期限は設けない	21	28	65	9	6	129	103	348	580
不明	5	5	4	1	0	15	10	13	38
合計	145	82	121	18	8	374	117	494	985

	生活訓練施設	福祉ホーム	通所授産施設	入所授産施設	福祉工場	社会復帰施設小計	地域生活支援センター	グループホーム	合計
4.1	0.0	0.8	5.6	0.0	2.2	0.9	0.6	29.7	
14.6	5.0	5.6	0.0	16.6	0.0	0.0	5.5	25.5	
23.2	19.0	27.8	0.0	22.5	0.0	0.9	11.3	20.0	
20.7	15.7	5.6	25.0	18.2	1.7	1.7	7.1	2.8	
1.2	2.5	0.0	0.0	2.1	0.0	0.0	2.4	14.5	
34.1	53.7	50.0	75.0	34.5	88.0	70.4	58.9	3.4	
6.1	3.3	5.6	0.0	4.0	8.5	2.6	3.9	100.0	
100.0	100.0	100.0	100.0	100.0	100.0	100.0	100.0	100.0	

表52. 利用者の疾患分類

	(ありと答えた施設数)															
	生活訓練施設	福祉ホーム	通所授産施設	入所授産施設	福祉工場	社会復帰施設小計	地域生活支援センター	グループホーム	生活訓練施設	福祉ホーム	通所授産施設	入所授産施設	福祉工場	社会復帰施設小計	地域生活支援センター	グループホーム
総数	145	82	121	18	8	374	117	494	145	82	121	18	8	374	117	494
記入数	145	80	121	18	8	372	102	491	145	80	121	18	8	372	102	491
精神分裂病	144	78	121	18	8	369	97	473	1694	471	2275	296	128	4864	4628	2032
感情障害	45	21	46	5	2	119	57	53	75	30	132	7	2	246	262	60
神経症性障害	24	8	53	4	2	91	60	26	37	15	113	10	8	183	237	32
人格障害	18	7	24	4	3	56	37	13	25	8	35	8	5	81	136	13
アルコール依存症	40	18	25	3	1	87	37	52	76	33	34	8	4	155	133	109
薬物依存症	9	1	4	1	0	15	10	10	10	1	4	1	0	16	14	32
その他	82	28	91	13	4	218	84	113	188	60	307	51	14	620	828	147
合計	145	80	121	18	8	372	98	491	2105	618	2900	381	161	6165	6097	2425
「あり」施設の割合																
精神分裂病	99.3	97.5	100.0	100.0	100.0	99.2	99.0	96.3	80.5	76.2	78.4	77.7	79.5	78.9	75.9	83.8
感情障害	31.0	26.3	38.0	27.8	25.0	32.0	58.2	10.8	3.6	4.9	4.6	1.8	1.2	4.0	4.3	2.5
神経症性障害	16.6	10.0	43.8	22.2	25.0	24.5	61.2	5.3	1.8	2.4	3.9	2.6	5.0	3.0	3.9	1.3
人格障害	12.4	8.8	19.8	22.2	37.5	15.1	37.8	2.6	1.2	1.3	1.2	2.1	3.1	1.3	2.2	0.5
アルコール依存症	27.6	22.5	20.7	16.7	12.5	23.4	37.8	10.6	3.6	5.3	1.2	2.1	2.5	2.5	2.2	4.5
薬物依存症	6.2	1.3	3.3	5.6	0.0	4.0	10.2	2.0	0.5	0.2	0.1	0.3	0.0	0.3	0.2	1.3
その他	56.6	35.0	75.2	72.2	50.0	58.6	85.7	23.0	8.9	9.7	10.6	13.4	8.7	10.1	13.6	6.1
合計	100.0	100.0	100.0	100.0	100.0	100.0	100.0	100.0	100.0	100.0	100.0	100.0	100.0	100.0	100.0	100.0

表53. 身体疾患の合併により、特別な健康管理や指導を要する人数

	生活訓練 施設	福祉ホー ム	通所授産 施設	入所授産 施設	福祉工場	社会復帰 施設 小計	地域生活 支援セン ター	グループ ホーム	合計
いない	102	68	105	10	8	293	85	390	768
1人	24	7	6	3	0	40	5	55	100
2人	10	2	4	4	0	20	4	14	38
3人	5	1	2	0	0	8	3	5	16
4人	0	0	1	1	0	2	1	0	3
5人	2	0	0	0	0	2	0	1	3
7人	0	0	0	0	0	0	1	0	1
19人	0	0	0	0	0	0	1	0	1
不明	2	4	3	0	0	9	17	29	55
合計	145	82	121	18	8	374	117	494	985

	生活訓練 施設	福祉ホー ム	通所授産 施設	入所授産 施設	福祉工場	社会復帰 施設 小計	地域生活 支援セン ター	グループ ホーム	合計
70.3	82.9	86.8	55.6	100.0	78.3	72.6	78.9	78.0	
16.6	8.5	5.0	16.7	0.0	10.7	4.3	11.1	10.2	
6.9	2.4	3.3	22.2	0.0	5.4	3.4	2.8	3.9	
3.4	1.2	1.7	0.0	0.0	2.2	2.6	1.0	1.6	
0.0	0.0	0.8	5.6	0.0	0.5	0.9	0.0	0.3	
1.4	0.0	0.0	0.0	0.0	0.5	0.0	0.2	0.3	
0.0	0.0	0.0	0.0	0.0	0.0	0.9	0.0	0.1	
0.0	0.0	0.0	0.0	0.0	0.0	0.9	0.0	0.1	
1.4	4.9	2.5	0.0	0.0	2.4	14.5	5.9	5.6	
100.0	100.0	100.0	100.0	100.0	100.0	100.0	100.0	100.0	

表54. 身体疾患の合併により、移動、歩行、食事、排泄等に、直接の介護を必要とする人数

	生活訓練 施設	福祉ホー ム	通所授産 施設	入所授産 施設	福祉工場	社会復帰 施設 小計	地域生活 支援セン ター	グループ ホーム	合計
いない	135	76	111	18	8	348	91	456	895
1人	6	2	7	0	0	15	4	9	28
2人	1	0	0	0	0	1	2	0	3
3人	0	0	0	0	0	0	2	0	2
4人	1	0	0	0	0	1	0	0	1
11人	0	0	0	0	0	0	1	0	1
不明	2	4	3	0	0	9	17	29	55
合計	145	82	121	18	8	374	117	494	985

	生活訓練 施設	福祉ホー ム	通所授産 施設	入所授産 施設	福祉工場	社会復帰 施設 小計	地域生活 支援セン ター	グループ ホーム	合計
93.1	92.7	91.7	100.0	100.0	93.1	77.8	92.3	90.9	
4.1	2.4	5.8	0.0	0.0	4.0	3.4	1.8	2.8	
0.7	0.0	0.0	0.0	0.0	0.2	1.7	0.0	0.3	
0.0	0.0	0.0	0.0	0.0	0.0	1.7	0.0	0.2	
0.7	0.0	0.0	0.0	0.0	0.3	0.0	0.0	0.1	
0.0	0.0	0.0	0.0	0.0	0.0	0.9	0.0	0.1	
1.4	4.9	2.5	0.0	0.0	2.4	14.5	5.9	5.6	
100.0	100.0	100.0	100.0	100.0	100.0	100.0	100.0	100.0	

表55. 利用者の援助の必要性

	生活訓練施設			福祉ホーム			通所授産施設			入所授産施設		
	総数	記入数	利用実人数	総数	記入数	利用実人数	総数	記入数	利用実人数	総数	記入数	利用実人数
			2084			621			2813			374
			利用実人数に対する割合			利用実人数に対する割合			利用実人数に対する割合			利用実人数に対する割合
			要援助合計			要援助合計			要援助合計			要援助合計
			516			36			201			13
			24.8%			5.8%			7.1%			3.5%
食事の準備・片付け	170	346	516	9	27	36	119	82	201	4	9	13
身辺の清潔保持	165	358	523	14	51	65	108	141	249	6	38	44
頓	165	399	564	19	94	113	118	122	240	7	40	47
金銭管理と買い物	250	524	774	27	75	102	115	168	283	24	55	79
精神科通院と服薬	212	500	712	23	81	104	98	174	272	12	90	102
他人との意思伝達・対人関係	165	453	618	17	79	96	117	365	482	8	56	64
社会的手続き・公共施設の利用	337	642	979	24	161	185	145	466	611	6	100	106
趣味娯楽・文化的社会活動参加	212	596	808	12	108	120	173	413	586	8	98	106
延べ数	1676	3818	5494	145	676	821	993	1931	2924	75	486	561
			利用実人数当り			利用実人数当り			利用実人数当り			利用実人数当り
			2.6			1.3			1.0			1.5
			利用実人数当り			利用実人数当り			利用実人数当り			利用実人数当り
			161			6053			792			2421
			利用実人数に対する割合			利用実人数に対する割合			利用実人数に対する割合			利用実人数に対する割合
			要援助合計			要援助合計			要援助合計			要援助合計
			5			771			416			487
			3.1%			12.7%			52.5%			20.1%
食事の準備・片付け	0	5	5	302	469	771	140	276	416	95	392	487
身辺の清潔保持	0	4	4	293	592	885	60	241	301	53	332	385
頓	0	5	5	309	660	969	79	238	317	68	463	531
金銭管理と買い物	0	11	11	416	833	1249	100	216	316	92	410	502
精神科通院と服薬	0	9	9	345	854	1199	65	239	304	81	332	413
他人との意思伝達・対人関係	0	16	16	307	969	1276	85	699	784	65	446	511
社会的手続き・公共施設の利用	0	12	12	512	1381	1893	120	614	734	130	791	921
趣味娯楽・文化的社会活動参加	0	4	4	405	1219	1624	131	834	965	107	554	661
延べ数	0	66	66	2889	6977	9866	780	3357	4137	691	3720	4411
			利用実人数当り			利用実人数当り			利用実人数当り			利用実人数当り
			0.4			1.6			5.2			1.8
			利用実人数当り			利用実人数当り			利用実人数当り			利用実人数当り
			161			6053			792			2421
			利用実人数に対する割合			利用実人数に対する割合			利用実人数に対する割合			利用実人数に対する割合
			要援助合計			要援助合計			要援助合計			要援助合計
			4			416			301			385
			2.5%			14.6%			38.0%			15.9%
食事の準備・片付け	0	4	4	302	469	771	140	276	416	95	392	487
身辺の清潔保持	0	4	4	293	592	885	60	241	301	53	332	385
頓	0	5	5	309	660	969	79	238	317	68	463	531
金銭管理と買い物	0	11	11	416	833	1249	100	216	316	92	410	502
精神科通院と服薬	0	9	9	345	854	1199	65	239	304	81	332	413
他人との意思伝達・対人関係	0	16	16	307	969	1276	85	699	784	65	446	511
社会的手続き・公共施設の利用	0	12	12	512	1381	1893	120	614	734	130	791	921
趣味娯楽・文化的社会活動参加	0	4	4	405	1219	1624	131	834	965	107	554	661
延べ数	0	66	66	2889	6977	9866	780	3357	4137	691	3720	4411
			利用実人数当り			利用実人数当り			利用実人数当り			利用実人数当り
			0.4			1.6			5.2			1.8
			利用実人数当り			利用実人数当り			利用実人数当り			利用実人数当り
			161			6053			792			2421
			利用実人数に対する割合			利用実人数に対する割合			利用実人数に対する割合			利用実人数に対する割合
			要援助合計			要援助合計			要援助合計			要援助合計
			4			416			301			385
			2.5%			14.6%			38.0%			15.9%
食事の準備・片付け	0	4	4	302	469	771	140	276	416	95	392	487
身辺の清潔保持	0	4	4	293	592	885	60	241	301	53	332	385
頓	0	5	5	309	660	969	79	238	317	68	463	531
金銭管理と買い物	0	11	11	416	833	1249	100	216	316	92	410	502
精神科通院と服薬	0	9	9	345	854	1199	65	239	304	81	332	413
他人との意思伝達・対人関係	0	16	16	307	969	1276	85	699	784	65	446	511
社会的手続き・公共施設の利用	0	12	12	512	1381	1893	120	614	734	130	791	921
趣味娯楽・文化的社会活動参加	0	4	4	405	1219	1624	131	834	965	107	554	661
延べ数	0	66	66	2889	6977	9866	780	3357	4137	691	3720	4411
			利用実人数当り			利用実人数当り			利用実人数当り			利用実人数当り
			0.4			1.6			5.2			1.8
			利用実人数当り			利用実人数当り			利用実人数当り			利用実人数当り
			161			6053			792			2421
			利用実人数に対する割合			利用実人数に対する割合			利用実人数に対する割合			利用実人数に対する割合
			要援助合計			要援助合計			要援助合計			要援助合計
			4			416			301			385
			2.5%			14.6%			38.0%			15.9%
食事の準備・片付け	0	4	4	302	469	771	140	276	416	95	392	487
身辺の清潔保持	0	4	4	293	592	885	60	241	301	53	332	385
頓	0	5	5	309	660	969	79	238	317	68	463	531
金銭管理と買い物	0	11	11	416	833	1249	100	216	316	92	410	502
精神科通院と服薬	0	9	9	345	854	1199	65	239	304	81	332	413
他人との意思伝達・対人関係	0	16	16	307	969	1276	85	699	784	65	446	511
社会的手続き・公共施設の利用	0	12	12	512	1381	1893	120	614	734	130	791	921
趣味娯楽・文化的社会活動参加	0	4	4	405	1219	1624	131	834	965	107	554	661
延べ数	0	66	66	2889	6977	9866	780	3357	4137	691	3720	4411
			利用実人数当り			利用実人数当り			利用実人数当り			利用実人数当り
			0.4			1.6			5.2			1.8
			利用実人数当り			利用実人数当り			利用実人数当り			利用実人数当り
			161			6053			792			2421
			利用実人数に対する割合			利用実人数に対する割合			利用実人数に対する割合			利用実人数に対する割合
			要援助合計			要援助合計			要援助合計			要援助合計
			4			416			301			385
			2.5%			14.6%			38.0%			15.9%
食事の準備・片付け	0	4	4	302	469	771	140	276	416	95	392	487
身辺の清潔保持	0	4	4	293	592	885	60	241	301	53	332	385
頓	0	5	5	309	660	969	79	238	317	68	463	531
金銭管理と買い物	0	11	11	416	833	1249	100	216	316	92	410	502
精神科通院と服薬	0	9	9	345	854	1199	65	239	304	81	332	413
他人との意思伝達・対人関係	0	16	16	307	969	1276	85	699	784	65	446	511
社会的手続き・公共施設の利用	0	12	12	512	1381	1893	120	614	734	130	791	921
趣味娯楽・文化的社会活動参加	0	4	4	405	1219	1624	131	834	965	107	554	661
延べ数	0	66	66	2889	6977	9866	780	3357	4137	691	3720	4411
			利用実人数当り			利用実人数当り			利用実人数当り			利用実人数当り
			0.4			1.6			5.2			1.8
			利用実人数当り			利用実人数当り			利用実人数当り			利用実人数当り
			161			6053			792			2421
			利用実人数に対する割合			利用実人数に対する割合			利用実人数に対する割合			利用実人数に対する割合
			要援助合計			要援助合計			要援助合計			要援助合計
			4			416			301			385
			2.5%			14.6%			38.0%			15.9%
食事の準備・片付け	0	4	4	302	469	771	140	276	416	95	392	487
身辺の清潔保持	0	4	4	293	592	885	60	241	301	53	332	385
頓	0	5	5	309	660	969	79	238	317	68	463	531
金銭管理と買い物	0	11	11	416	833	1249	100	216	316	92	410	502
精神科通院と服薬	0	9	9	345	854	1199	65	239	304	81	332	413
他人との意思伝達・対人関係	0	16	16	307	969	1276	85	699	784	65		

表56. 過去1年間の新規利用者の性・年齢分布

生活訓練施設			
総数	145		
記入数	145		
	合計	男	女
29歳以下	279	181	98
30-39歳	345	244	101
40-49歳	413	275	138
50-59歳	358	228	130
60-69歳	155	87	68
70歳以上	15	5	10
不明	0	0	0
合計	1565	1020	545

福祉ホーム			
総数	82		
記入数	80		
	合計	男	女
29歳以下	40	27	13
30-39歳	54	42	12
40-49歳	74	53	21
50-59歳	69	46	23
60-69歳	26	17	9
70歳以上	3	2	1
不明	0	0	0
合計	266	187	79

通所授産施設			
総数	121		
記入数	117		
	合計	男	女
29歳以下	226	156	70
30-39歳	274	203	71
40-49歳	240	179	61
50-59歳	140	100	40
60-69歳	33	20	13
70歳以上	3	2	1
不明	5	2	3
合計	921	662	259

入所授産施設			
総数	18		
記入数	18		
	合計	男	女
29歳以下	28	23	5
30-39歳	39	27	12
40-49歳	59	43	16
50-59歳	34	26	8
60-69歳	8	6	2
70歳以上	0	0	0
不明	0	0	0
合計	168	125	43

福祉工場			
総数	8		
記入数	8		
	合計	男	女
29歳以下	5	5	0
30-39歳	12	11	1
40-49歳	15	11	4
50-59歳	6	5	1
60-69歳	0	0	0
70歳以上	0	0	0
不明	0	0	0
合計	38	32	6

福祉工場の相対分布			
	13.2	15.6	0.0
29歳以下	31.6	34.4	18.7
30-39歳	39.5	34.4	66.7
40-49歳	15.8	15.6	16.7
50-59歳	0.0	0.0	0.0
60-69歳	0.0	0.0	0.0
70歳以上	0.0	0.0	0.0
不明	0.0	0.0	0.0
合計	100.0	100.0	100.0
29歳以下	17.8	17.7	18.0
30-39歳	22.0	23.9	18.5
40-49歳	26.4	27.0	25.3
50-59歳	22.9	22.4	23.9
60-69歳	9.9	8.5	12.5
70歳以上	1.0	0.5	1.8
不明	0.0	0.0	0.0
合計	100.0	100.0	100.0

福祉工場			
総数	8		
記入数	8		
	合計	男	女
29歳以下	5	5	0
30-39歳	12	11	1
40-49歳	15	11	4
50-59歳	6	5	1
60-69歳	0	0	0
70歳以上	0	0	0
不明	0	0	0
合計	38	32	6

福祉工場の相対分布			
	13.2	15.6	0.0
29歳以下	31.6	34.4	18.7
30-39歳	39.5	34.4	66.7
40-49歳	15.8	15.6	16.7
50-59歳	0.0	0.0	0.0
60-69歳	0.0	0.0	0.0
70歳以上	0.0	0.0	0.0
不明	0.0	0.0	0.0
合計	100.0	100.0	100.0
29歳以下	17.8	17.7	18.0
30-39歳	22.0	23.9	18.5
40-49歳	26.4	27.0	25.3
50-59歳	22.9	22.4	23.9
60-69歳	9.9	8.5	12.5
70歳以上	1.0	0.5	1.8
不明	0.0	0.0	0.0
合計	100.0	100.0	100.0

福祉工場の相対分布			
	13.2	15.6	0.0
29歳以下	31.6	34.4	18.7
30-39歳	39.5	34.4	66.7
40-49歳	15.8	15.6	16.7
50-59歳	0.0	0.0	0.0
60-69歳	0.0	0.0	0.0
70歳以上	0.0	0.0	0.0
不明	0.0	0.0	0.0
合計	100.0	100.0	100.0
29歳以下	17.8	17.7	18.0
30-39歳	22.0	23.9	18.5
40-49歳	26.4	27.0	25.3
50-59歳	22.9	22.4	23.9
60-69歳	9.9	8.5	12.5
70歳以上	1.0	0.5	1.8
不明	0.0	0.0	0.0
合計	100.0	100.0	100.0

福祉工場の相対分布			
	13.2	15.6	0.0
29歳以下	31.6	34.4	18.7
30-39歳	39.5	34.4	66.7
40-49歳	15.8	15.6	16.7
50-59歳	0.0	0.0	0.0
60-69歳	0.0	0.0	0.0
70歳以上	0.0	0.0	0.0
不明	0.0	0.0	0.0
合計	100.0	100.0	100.0
29歳以下	17.8	17.7	18.0
30-39歳	22.0	23.9	18.5
40-49歳	26.4	27.0	25.3
50-59歳	22.9	22.4	23.9
60-69歳	9.9	8.5	12.5
70歳以上	1.0	0.5	1.8
不明	0.0	0.0	0.0
合計	100.0	100.0	100.0

福祉工場の相対分布			
	13.2	15.6	0.0
29歳以下	31.6	34.4	18.7
30-39歳	39.5	34.4	66.7
40-49歳	15.8	15.6	16.7
50-59歳	0.0	0.0	0.0
60-69歳	0.0	0.0	0.0
70歳以上	0.0	0.0	0.0
不明	0.0	0.0	0.0
合計	100.0	100.0	100.0
29歳以下	17.8	17.7	18.0
30-39歳	22.0	23.9	18.5
40-49歳	26.4	27.0	25.3
50-59歳	22.9	22.4	23.9
60-69歳	9.9	8.5	12.5
70歳以上	1.0	0.5	1.8
不明	0.0	0.0	0.0
合計	100.0	100.0	100.0

福祉工場の相対分布			
	13.2	15.6	0.0
29歳以下	31.6	34.4	18.7
30-39歳	39.5	34.4	66.7
40-49歳	15.8	15.6	16.7
50-59歳	0.0	0.0	0.0
60-69歳	0.0	0.0	0.0
70歳以上	0.0	0.0	0.0
不明	0.0	0.0	0.0
合計	100.0	100.0	100.0
29歳以下	17.8	17.7	18.0
30-39歳	22.0	23.9	18.5
40-49歳	26.4	27.0	25.3
50-59歳	22.9	22.4	23.9
60-69歳	9.9	8.5	12.5
70歳以上	1.0	0.5	1.8
不明	0.0	0.0	0.0
合計	100.0	100.0	100.0

福祉工場の相対分布			
	13.2	15.6	0.0
29歳以下	31.6	34.4	18.7
30-39歳	39.5	34.4	66.7
40-49歳	15.8	15.6	16.7
50-59歳	0.0	0.0	0.0
60-69歳	0.0	0.0	0.0
70歳以上	0.0	0.0	0.0
不明	0.0	0.0	0.0
合計	100.0	100.0	100.0
29歳以下	17.8	17.7	18.0
30-39歳	22.0	23.9	18.5
40-49歳	26.4	27.0	25.3
50-59歳	22.9	22.4	23.9
60-69歳	9.9	8.5	12.5
70歳以上	1.0	0.5	1.8
不明	0.0	0.0	0.0
合計	100.0	100.0	100.0

福祉工場の相対分布			
	13.2	15.6	0.0
29歳以下	31.6	34.4	18.7
30-39歳	39.5	34.4	66.7
40-49歳	15.8	15.6	16.7
50-59歳	0.0	0.0	0.0
60-69歳	0.0	0.0	0.0
70歳以上	0.0	0.0	0.0
不明	0.0	0.0	0.0
合計	100.0	100.0	100.0
29歳以下	17.8	17.7	18.0
30-39歳	22.0	23.9	18.5
40-49歳	26.4	27.0	25.3
50-59歳	22.9	22.4	23.9
60-69歳	9.9	8.5	12.5
70歳以上	1.0	0.5	1.8
不明	0.0	0.0	0.0
合計	100.0	100.0	100.0

福祉工場の相対分布			
	13.2	15.6	0.0
29歳以下	31.6	34.4	18.7
30-39歳	39.5	34.4	66.7
40-49歳	15.8	15.6	16.7
50-59歳	0.0	0.0	0.0
60-69歳	0.0	0.0	0.0
70歳以上	0.0	0.0	0.0
不明	0.0	0.0	0.0
合計	100.0	100.0	100.0
29歳以下	17.8	17.7	18.0
30-39歳	22.0	23.9	18.5
40-49歳	26.4	27.0	25.3
50-59歳	22.9	22.4	23.9
60-69歳	9.9	8.5	12.5
70歳以上	1.0	0.5	1.8
不明	0.0	0.0	0.0
合計	100.0	100.0	100.0

福祉工場の相対分布			
	13.2	15.6	0.0
29歳以下	31.6	34.4	18.7
30-39歳	39.5	34.4	66.7
40-49歳	15.8	15.6	16.7
50-59歳	0.0	0.0	0.0
60-69歳	0.0	0.0	0.0
70歳以上	0.0	0.0	0.0
不明	0.0	0.0	0.0
合計	100.0	100.0	100.0
29歳以下	17.8	17.7	18.0
30-39歳	22.0	23.9	18.5
40-49歳	26.4	27.0	25.3
50-59歳	22.9	22.4	23.9
60-69歳	9.9	8.5	12.5
70歳以上	1.0	0.5	1.8
不明	0.0	0.0	0.0
合計	100.0	100.0	100.0

福祉工場の相対分布			
	13.2	15.6	0.0
29歳以下	31.6	34.4	18.7
30-39歳	39.5	34.4	66.7
40-49歳	15.8	15.6	16.7
50-59歳	0.0	0.0	0.0
60-69歳	0.0	0.0	0.0
70歳以上	0.0	0.0	0.0
不明	0.0	0.0	0.0
合計	100.0	100.0	100.0
29歳以下	17.8	17.7	18.0
30-39歳	22.0	23.9	18.5
40-49歳	26.4	27.0	25.3
50-59歳	22.9	22.4	23.9
60-69歳	9.9	8.5	12.5
70歳以上	1.0	0.5	1.8
不明	0.0	0.0	0.0
合計	100.0	100.0	100.0

福祉工場の相対分布			
	13.2	15.6	0.0
29歳以下	31.6	34.4	18.7
30-39歳	39.5	34.4	66.7
40-49歳	15.8	15.6	16.7
50-59歳	0.0	0.0	0.0
60-69歳	0.0	0.0	0.0
70歳以上	0.0	0.0	0.0

表57. 過去1年間の退所者の性・年齢分布

生活訓練施設			
総数	145		
記入数	145		
	合計	男	女
29歳以下	196	118	78
30-39歳	237	165	72
40-49歳	326	217	109
50-59歳	281	187	94
60-69歳	127	77	50
70歳以上	13	7	6
合計	1180	771	409

相対分布			
29歳以下	16.6	15.3	19.1
30-39歳	20.1	21.4	17.6
40-49歳	27.6	28.1	26.7
50-59歳	23.8	24.3	23.0
60-69歳	10.8	10.0	12.2
70歳以上	1.1	0.9	1.5
合計	100.0	100.0	100.0

福祉工場			
総数	8		
記入数	8		
	合計	男	女
29歳以下	5	5	0
30-39歳	12	10	2
40-49歳	5	5	0
50-59歳	4	3	1
60-69歳	1	1	0
70歳以上	0	0	0
合計	27	24	3

相対分布			
29歳以下	18.5	20.8	0.0
30-39歳	44.4	41.7	66.7
40-49歳	18.5	20.8	0.0
50-59歳	14.8	12.5	33.3
60-69歳	3.7	4.2	0.0
70歳以上	0.0	0.0	0.0
合計	100.0	100.0	100.0

福祉ホーム			
総数	82		
記入数	78		
	合計	男	女
29歳以下	23	9	14
30-39歳	38	30	8
40-49歳	59	47	12
50-59歳	44	31	13
60-69歳	24	18	6
70歳以上	3	2	1
合計	191	137	54

相対分布			
29歳以下	12.0	6.6	25.9
30-39歳	19.9	21.9	14.8
40-49歳	30.9	34.3	22.2
50-59歳	23.0	22.6	24.1
60-69歳	12.6	13.1	11.1
70歳以上	1.6	1.5	1.9
合計	100.0	100.0	100.0

社会復帰施設・小計			
総数	374		
記入数	369		
	合計	男	女
29歳以下	323	204	119
30-39歳	492	349	143
40-49歳	545	383	162
50-59歳	424	289	135
60-69歳	177	111	66
70歳以上	18	11	7
合計	1979	1347	632

相対分布			
29歳以下	16.3	15.1	18.8
30-39歳	24.9	25.9	22.6
40-49歳	27.5	28.4	25.6
50-59歳	21.4	21.5	21.4
60-69歳	8.9	8.2	10.4
70歳以上	0.9	0.8	1.1
合計	100.0	100.0	100.0

通所授産施設			
総数	121		
記入数	120		
	合計	男	女
29歳以下	84	60	24
30-39歳	168	118	50
40-49歳	130	93	37
50-59歳	74	54	20
60-69歳	19	11	8
70歳以上	1	1	0
合計	476	337	139

相対分布			
29歳以下	17.6	17.8	17.3
30-39歳	35.3	35.0	36.0
40-49歳	27.3	27.6	26.6
50-59歳	15.5	16.0	14.4
60-69歳	4.0	3.3	5.8
70歳以上	0.2	0.3	0.0
合計	100.0	100.0	100.0

地域生活支援センター			
総数	117		
記入数	83		
	合計	男	女
29歳以下	47	25	22
30-39歳	61	40	21
40-49歳	42	34	8
50-59歳	38	27	11
60-69歳	11	8	3
70歳以上	2	2	0
合計	201	136	65

相対分布			
29歳以下	23.4	18.4	33.8
30-39歳	30.3	29.4	32.3
40-49歳	20.9	25.0	12.3
50-59歳	18.9	19.9	16.9
60-69歳	5.5	5.9	4.6
70歳以上	1.0	1.5	0.0
合計	100.0	100.0	100.0

入所授産施設			
総数	18		
記入数	18		
	合計	男	女
29歳以下	15	12	3
30-39歳	37	26	11
40-49歳	25	21	4
50-59歳	21	14	7
60-69歳	6	4	2
70歳以上	1	1	0
合計	105	78	27

相対分布			
29歳以下	14.3	15.4	11.1
30-39歳	35.2	33.3	40.7
40-49歳	23.8	26.9	14.8
50-59歳	20.0	17.9	25.9
60-69歳	5.7	5.1	7.4
70歳以上	1.0	1.3	0.0
合計	100.0	100.0	100.0

グループホーム			
総数	494		
記入数	477		
	合計	男	女
29歳以下	38	26	12
30-39歳	76	62	14
40-49歳	117	81	36
50-59歳	110	66	44
60-69歳	65	40	25
70歳以上	11	4	7
合計	417	279	138

相対分布			
29歳以下	9.1	9.3	8.7
30-39歳	18.2	22.2	10.1
40-49歳	28.1	29.0	26.1
50-59歳	26.4	23.7	31.9
60-69歳	15.6	14.3	18.1
70歳以上	2.6	1.4	5.1
合計	100.0	100.0	100.0

表58. 過去1年間の新規利用者の、利用前の状況 i) 生活の場

	生活訓練施設	福祉ホーム	通所授産施設	入所授産施設	福祉工場	社会復帰施設小計	地域生活支援センター	グループホーム
総数	145	82	121	18	8	374	117	494
記入数	144	80	121	18	8	371	100	478
家庭	285	36	556	38	23	938	1603	114
単身アパート	77	10	78	0	4	169	494	37
グループホーム	17	3	36	1	1	58	126	64
社会復帰施設	38	74	59	23	4	198	313	118
精神科入院	1096	131	183	99	3	1512	379	430
その他	53	17	37	7	3	117	109	50
不明	0	0	5	0	0	5	106	2
合計	1566	271	954	168	38	2997	3130	815

表59. 過去1年間の新規利用者の、利用前の状況 ii) 就労等の状況

	生活訓練施設	福祉ホーム	通所授産施設	入所授産施設	福祉工場	社会復帰施設小計	地域生活支援センター	グループホーム
総数	145	82	121	18	8	374	117	494
記入数	144	80	121	18	8	371	100	478
一般就労	43	45	64	4	5	161	237	96
福祉的就労	46	36	13	0	2	97	116	121
福祉工場	3	1	3	0	8	15	1	5
通所授産施設	44	12	78	1	4	139	286	48
地域共同作業所	70	32	124	6	5	237	336	273
社会適応訓練	21	29	25	13	4	92	42	41
精神科デイケア等	263	77	148	19	3	510	603	258
その他	89	24	94	12	3	222	175	49
なし	674	75	310	81	4	1144	945	169
不明	10	0	3	0	0	13	98	7
合計	1263	331	862	136	38	2630	2839	1067

	生活訓練施設	福祉ホーム	通所授産施設	入所授産施設	福祉工場	社会復帰施設小計	地域生活支援センター	グループホーム
	18.2	13.3	58.3	22.6	60.5	31.3	51.2	14.0
	4.9	3.7	8.2	0.0	10.5	5.6	15.8	4.5
	1.1	1.1	3.8	0.6	2.6	1.9	4.0	7.9
	2.4	27.3	6.2	13.7	10.5	6.6	10.0	14.5
	70.0	48.3	19.2	58.9	7.9	50.5	12.1	52.8
	3.4	6.3	3.9	4.2	7.9	3.9	3.5	6.1
	0.0	0.0	0.5	0.0	0.0	0.2	3.4	0.2
	100.0	100.0	100.0	100.0	100.0	100.0	100.0	100.0

	生活訓練施設	福祉ホーム	通所授産施設	入所授産施設	福祉工場	社会復帰施設小計	地域生活支援センター	グループホーム
	3.4	13.6	7.4	2.9	13.2	6.1	8.3	9.0
	3.6	10.9	1.5	0.0	5.3	3.7	4.1	11.3
	0.2	0.3	0.3	0.0	21.1	0.6	0.0	0.5
	3.5	3.6	9.0	0.7	10.5	5.3	10.1	4.5
	5.5	9.7	14.4	4.4	13.2	9.0	11.8	25.6
	1.7	8.8	2.9	9.6	10.5	3.5	1.5	3.8
	20.8	23.3	17.2	14.0	7.9	19.4	21.2	24.2
	7.0	7.3	10.9	8.8	7.9	8.4	6.2	4.6
	53.4	22.7	36.0	59.6	10.5	43.5	33.3	15.8
	0.8	0.0	0.3	0.0	0.0	0.5	3.5	0.7
	100.0	100.0	100.0	100.0	100.0	100.0	100.0	100.0

表60. 過去1年間の退所者の、現在の状況 i) 生活の場

	生活訓練施設	福祉ホーム	通所授産施設	入所授産施設	福祉工場	社会復帰施設小計	地域生活支援センター	グループホーム
総数	145	82	121	18	8	374	117	494
記入数	145	78	118	18	8	367	80	469
家庭	324	34	253	37	19	667	35	72
単身アパート	243	43	64	6	2	358	33	108
グループホーム	108	20	23	2	1	154	5	33
社会復帰施設	115	23	35	19	3	195	18	18
精神科入院	272	47	75	34	0	428	70	132
その他	97	22	26	4	0	149	22	56
不明	5	0	5	8	2	20	81	9
合計	1164	189	481	110	27	1971	264	428

	生活訓練施設	福祉ホーム	通所授産施設	入所授産施設	福祉工場	社会復帰施設小計	地域生活支援センター	グループホーム
	27.8	18.0	52.6	33.6	70.4	33.8	13.3	16.8
	20.9	22.8	13.3	5.5	7.4	18.2	12.5	25.2
	9.3	10.6	4.8	1.8	3.7	7.8	1.9	7.7
	9.9	12.2	7.3	17.3	11.1	9.9	6.8	4.2
	23.4	24.9	15.6	30.9	0.0	21.7	26.5	30.8
	8.3	11.6	5.4	3.6	0.0	7.6	8.3	13.1
	0.4	0.0	1.0	7.3	7.4	1.0	30.7	2.1
	100.0	100.0	100.0	100.0	100.0	100.0	100.0	100.0

表61. 過去1年間の退所者の、現在の状況 ii) 就労等の状況

	生活訓練施設	福祉ホーム	通所授産施設	入所授産施設	福祉工場	社会復帰施設小計	地域生活支援センター	グループホーム
総数	145	82	121	18	8	374	117	494
記入数	145	78	118	18	8	367	80	469
一般就労	76	24	80	12	7	199	19	44
福祉的就労	54	21	23	8	2	108	3	40
福祉工場	4	2	4	0	0	10	0	4
通所授産施設	72	8	52	2	2	136	8	14
地域共同作業所	98	15	50	5	0	168	32	67
社会適応訓練	32	11	12	10	1	66	2	17
精神科デイケア等	240	25	42	6	5	318	42	77
その他	65	16	49	6	1	137	18	37
なし	288	39	137	29	4	497	43	113
不明	43	7	9	0	3	62	33	10
合計	972	168	458	78	25	1701	200	423

	生活訓練施設	福祉ホーム	通所授産施設	入所授産施設	福祉工場	社会復帰施設小計	地域生活支援センター	グループホーム
	7.8	14.3	17.5	15.4	28.0	11.7	9.5	10.4
	5.6	12.5	5.0	10.3	8.0	6.3	1.5	9.5
	0.4	1.2	0.9	0.0	0.0	0.6	0.0	0.9
	7.4	4.8	11.4	2.6	8.0	8.0	4.0	3.3
	10.1	8.9	10.9	6.4	0.0	9.9	16.0	15.8
	3.3	6.5	2.6	12.8	4.0	3.9	1.0	4.0
	24.7	14.9	9.2	7.7	20.0	18.7	21.0	18.2
	6.7	9.5	10.7	7.7	4.0	8.1	9.0	8.7
	29.6	23.2	29.9	37.2	16.0	29.2	21.5	26.7
	4.4	4.2	2.0	0.0	12.0	3.6	16.5	2.4
	100.0	100.0	100.0	100.0	100.0	100.0	100.0	100.0

資料

平成11年度精神保健福祉関係資料の作成について

調査記入上の手引き

- ・今回の調査内容については、平成10年度調査と比較し、新規に追加、削除した部分もありますが、全体的には前回調査を基本に、記載する事項について定義の明確化を行っています。
- ・入院患者数等については、「病院報告」その他の調査との整合性に十分留意の上、記入を行って下さい。
- ・各調査用紙には、別紙「コード番号表」から該当する都道府県・指定都市番号等を転記して下さい。
- ・病院名については、名称自体は記入せず、都道府県・指定都市ごとに平成10年度に使用したコード番号を使用し、各調査用紙に記入して下さい。なお、前回調査後に開設された病院がある場合には、コード番号を追加して記入して下さい。
- ・「1 精神病院の施設・病床・従事者数」「2 精神病院の患者数等の状況」「5 精神障害者社会復帰施設等の状況」は、病院ごとに記入を行うとともに、都道府県・指定都市別の集計についても行って下さい。

1 精神病院の施設・病床・従事者数

- 1) この調査でいう「精神病院」とは、精神病床を有する病院すべてを指します。各病院について、単科・一般の別、国立・都道府県立病院以外の場合には、開設者（公的・法人・個人）の種類の内いずれかに○印を付して下さい。また大学附属病院であるものも、○印を付して下さい。

「単科」：病床がすべて精神病床である病院

「一般」：精神病床を有するその他の病院

※なお、一般病院のうち、精神病床の割合が80%以上の病院については、「精神」とあるところに○印を付して下さい。

「公的」：市町村、日赤、済生会、北海道社会事業協会、厚生連、国民健康保険団体連合会

「法人」：医療法人、民法法人、学校法人、その他の法人

- 2) 指定病院、応急入院指定病院、精神科救急医療施設となっている場合には、該当するものすべてに○印を付して下さい。

3) 施設の状況

- (1) 救急とは、精神科救急医療システム整備事業、もしくは都道府県等の運営による、夜間休日の精神科救急関連事業に対応している医療施設とします。
- (2) 専門病棟等の状況については、次の区分に属する病棟数とその病床数を記入して下さい。
 - ・「急性期A、B」については、診療報酬の区分で記載して下さい。

- ・「老人性痴呆疾患専門病棟」については、老人性痴呆疾患治療病棟、老人性痴呆疾患療養病棟として整備されたものを記載してください。
 - ・精神療養A、Bについては診療報酬の区分で記載してください。
 - ・老人精神は、その病棟の入院患者のおおむね60%以上が65歳以上の高齢者であって、「老人性痴呆疾患専門病棟」に属さないものを記載してください。
 - ・アルコールは、入院患者のおおむね50%以上がアルコール使用による精神及び行動の障害である病棟数と病床数を記載してください。
 - ・薬物は、入院患者のおおむね50%以上が「アルコール以外の精神作用物質による精神及び行動の障害」である病棟数と病床数を記載してください。
 - ・アルコール・薬物混合は、「アルコール」と「アルコール以外の精神作用物質」による入院患者が合計でおおむね50%以上であって、それぞれ単独では50%に満たない病棟数と病床数を記載してください。
 - ・児童思春期は、入院患者のおおむね50%以上が20歳未満である病棟数と病床数を記載してください。
 - ・合併症は、結核・感染症などを合併している患者を、他の入院患者と区分して収容できる専用の病棟数と病床数を記載してください。
- (3) 精神科デイケア、デイナーケア、ナイトケア、老人性痴呆疾患デイケア実施施設は、保険診療請求を行っている施設とし、該当するところに○を付してください。ただし、老人性痴呆疾患デイケアは重度痴呆疾患デイケア料または老人デイケア痴呆加算の請求を行っているものとします。
- (4) 病棟の開放・閉鎖処遇の記入に当たっては、次の基準に従って下さい。
- ・「8時間以上開放」
出入口に施錠しない時間が1日のうち8時間程度以上の病棟数と、これらの病棟の合計病床数を記入する。
 - ・「個別開放処遇」
出入口に施錠しない時間帯を設けているが、1日のうち8時間程度未満の病棟、又は、原則として終日出入口に施錠しているが、その病棟の入院患者の概ね半数以上は、本人の申し出により主治医等の判断によって日中は自由に外出できるようにしている病棟数と、これらの病棟の合計病床数を記入する。
 - ・「終日閉鎖」
1日24時間出入口を施錠している病院で、上記の「個別開放処遇」に該当しないものについて、その病棟数と、これらの病棟の合計病床数を記入する。
- (5) 電話の設置状況等については、次の基準に従って記入して下さい。
- ・「8時間以上開放病棟」「個別開放処遇」又は「終日閉鎖」に該当する病棟それぞれについて、公衆電話を設置している病棟数、及びこれらの病棟の合計病床数を記入して下さい。

(6) 保護室等については、次の要領で記載してください。

- ・保護室は、急性精神運動性興奮、他の患者に対する暴力行為や著しい迷惑行為、自殺企図や自傷行為の切迫等のために、一般の精神病室では、医療または保護を図ることが著しく困難な場合に使用する閉鎖的環境の個室で、保護室として届け出されているものを言います。
- ・施錠できる個室とは、個室病室、感染症発症時の隔離、保護室としての使用など、他用途に整備された、室外から施錠できるように設備された個室病室で、保護室として届け出されていないものを言います。
- ・「保護室」「施錠できる個室」については、「8時間以上開放」「個別開放」「終日閉鎖」のそれぞれについて、設置されている保護室数、施錠できる個室数を記載してください。
- ・「保護室」、「施錠できる個室」について、モニター装置の有無、室内トイレの有無を記載してください。

4) 精神病院の従事者数の状況

- (1) 一般病院の場合、従事者数は主として精神病棟において業務に従事する者の数を記入して下さい。
- (2) 「常勤」については、1日8時間以上、週4日以上を目安として下さい。「非常勤」は、「常勤」に該当せず、平成10年6月において週1回程度以上勤務している者の人数を記入して下さい。
- (3) 看護体制等の取得状況は、該当個所に○を記入して下さい。「非該当・不明」に該当する場合は、欄外に、簡潔にその理由を記載して下さい。
- (4) P S Wは、精神保健福祉法38条に基づく業務に専従する者としませんが、そのうち精神保健福祉士の取得者数をカッコ内に記入して下さい。

2 精神病院の患者数等の状況

1) 在院患者とは平成11年6月30日現在在院している患者を、入院患者とは指定された期間に新たに入院した患者を、退院患者とは指定された期間に退院した患者を言います。

2) 在院患者

- (1) 入院形態ごとに、入院している病棟の種類ごとに記入して下さい。「8以上」、「個別」、「閉鎖」は、それぞれ本手引きの「8時間以上開放」、「個別開放処遇」、「終日閉鎖」の基準に従って記入して下さい。
- (2) 「保護室利用者数」欄には、平成10年6月30日現在の利用者数を記入して下さい。
- (3) 措置入院については、他都道府県又は指定都市が当該入院措置を採った者も含めて所管内の病院に入院している措置入院患者すべてについて計上を行って下さい。

- (4) 平成~~10~~¹¹年6月30日における患者数を性別、年齢階級別、疾患別に記入して下さい。

3) 入院患者の状況

- (1) 平成10年6月1カ月間に入院した患者については、その後1年間の退院状況を記入して下さい。退院状況については、以下の者の人数を記入して下さい。
- ・「家庭復帰等」
退院後に家庭、独居に関わらず施設外で生活する者
 - ・「社会復帰施設等」
各種社会復帰施設、グループホームで生活する者（老人保健施設、知的障害者施設等への退院は「社会復帰施設等」に計上して下さい）
- (2) 平成10年6月1カ月間の延べ外来患者数と、そのうちの保険診療の請求を行っている精神科デイケア、老人性痴呆疾患デイケア（重度痴呆疾患デイケア）、精神科ナイトケア、精神科デイナイトケアの月間利用者数を記載してください。
- (3) 平成11年6月1カ月間の入院患者については、入院時の入院形態、疾患別、年齢階級別患者数を記載してください。またカッコ内に新入院患者についての内数を記載してください。ここで言う新入院とは、その病院に限らず、精神科にはじめて入院した患者を言います。

4) 退院患者

- (1) 平成11年6月1カ月間に退院した患者の、年齢、疾患別、在院期間を記入してください。
- (2) 在院期間は継続して入院していた期間を言います。

3 応急入院患者の状況

応急入院指定病院だけを対象とした調査票です。平成10年6月から11年5月までの1年間に、応急入院となった患者について記載してください。

4 精神科デイケア施設等承認状況

- 1) 単科精神病院、一般病院精神科、診療所、精神保健福祉センター、その他の別に総括表の作成をお願いします。
- 2) 都道府県、指定都市において診療報酬上、デイケア等の承認を受けている施設名を列挙して下さい。なお、老人性痴呆疾患デイケアは重度痴呆疾患デイケア料の請求を行っている施設とします。

5 精神障害者社会復帰施設等の現況

- 1) 平成10年度に事業を行っている施設について、すべて記入してください。
- 2) 「施設の種類」は、生活訓練施設、福祉ホーム、授産施設（通所又は入所）、福祉工場及びグループホーム、生活支援センターに分類してコード番号を記入して下さい。
- 3) 「設置者」は、表に示す該当するコード番号を記入して下さい。
- 4) 社会福祉事業法に基づく届出があった施設については、補助を受けていなくても記入して下さい。
- 5) 授産施設及び福祉工場については、備考欄に「授産科目」（クリーニング、パン製造等）を記入して下さい。
- 6) 利用前、退所後の状況は、生活支援センターについては記入の必要がありません（生活支援センターについては、記載事項が異なりますのでご注意ください）。
- 7) 年齢階級別社会復帰施設、グループホームについては、平成11年6月30日時点の利用者の年齢構成をお書きください。
- 8) 職員の状況では、カッコ内に精神保健福祉士の^{資格}取得者数を記入してください。

6 精神医療審査会

- 1) 退院等請求者の状況については、平成10年度に受理した合計件数を厚生省報告例と十分に整合性をとって記入して下さい。
- 2) 平成10年度において、複数回請求した者がある場合には、記入した数字の右に（ ）書でその人数を記入して下さい。
- 3) 委員の名簿（所属を含む）を添付してください。

7 精神保健福祉相談員の状況

- 1) 都道府県内（政令市、中核市、特別区）、指定都市のすべての保健所について記入して下さい。
- 2) 政令市、中核市、特別区の職員についても、都道府県にて把握し記入して下さい。
- 3) 精神保健福祉相談所（センター）を有する政令市については、精神

保健福祉センターの欄に記入して下さい。

精神保健福祉課 総務係
電話番号：03-3503-1711（代表）
（内線）3056
夜間直通：03-3501-4864
F A X：03-3593-2008

別紙

○都道府県・指定都市コード

各調査表用紙には、以下の都道府県・指定都市コードを記入して下さい。

○病院コード

病院コードについては、平成¹⁰9年度に使用したコード番号を記入して下さい。また、平成¹⁰9年度の調査後に開設した病院がある場合には、コードを追加して下さい。

なお、平成¹⁰9年度の調査後に廃院した病院がある場合には、欠番にして下さい。

病院名（施設名）の変更があった病院（施設）は、別添の一覧表に記入してください。

○二次医療圏コード

二次医療圏コードについては、各々独自のコード（通し番号等）を記入して下さい。

都道府県・指定都市コード

北海道	青森	岩手	宮城	秋田	山形	福島	茨城	栃木	群馬
1	2	3	4	5	6	7	8	9	10
埼玉	千葉	東京	神奈川	新潟	富山	石川	福井	山梨	長野
11	12	13	14	15	16	17	18	19	20
岐阜	静岡	愛知	三重	滋賀	京都	大阪	兵庫	奈良	和歌山
21	22	23	24	25	26	27	28	29	30
鳥取	島根	岡山	広島	山口	徳島	香川	愛媛	高知	福岡
31	32	33	34	35	36	37	38	39	40
佐賀	長崎	熊本	大分	宮崎	鹿児島	沖縄			
41	42	43	44	45	46	47			
札幌市	仙台市	千葉市	横浜市	川崎市	名古屋市	京都市	大阪市	神戸市	広島市
48	49	50	51	52	53	54	55	56	57
北九州市	福岡市								
58	59								

送付書類一覧

・調査記入上の手引き

・記入表

1 - (1) - ア	精神病院の施設・病床・従事者の状況（総括表1）
1 - (1) - イ	精神病院の施設・病床・従事者の状況（総括表2）
1 - (2) - ア	精神病院の施設・病床・従事者の状況（個票1）
1 - (2) - イ	精神病院の施設・病床・従事者の状況（個票2）
2 - (1) - ア～カ	精神病院の患者数等の状況（総括表1～6）
2 - (2) - ア～カ	精神病院の患者数等の状況（個票1～5）
3 - (2)	応急入院患者の状況（個票）
4 - (1)	精神科デイケア施設等承認状況（総括表1～5）
5 - (2)	精神障害者社会復帰施設の状況（個票1）
6 - (1) - ア	精神医療審査会
6 - (1) - イ	精神医療審査会委員名簿
7	精神保健福祉相談員の状況

・別紙 コード番号表

平成10年度調査との主な変更点

調 査 票	変 更 点
精神病院の施設・病床・従事者数の状況（総括表1-2，個票1-2）	<ul style="list-style-type: none"> ○専門病床、病棟について、対象の明確化を行ったこと ○保護室、施錠できる個室の、「8時間以上開放」「個別開放」「終日閉鎖」別の設置数、モニター装置、トイレの設置状況を設けたこと ○PSWのうち、精神保健福祉士の取得者数の記載を設けたこと ○個票に記載上の注意事項を組み入れたこと
精神病院の患者数等の状況（総括表1-2，個票1）	○平成10年6月1カ月間の外来延べ患者数の記載を設けたこと
精神病院の患者数等の状況（総括表3-4，個票2-3）	○記載ミスを少なくするため、表の設計を変更したこと
精神病院の患者数等の状況（総括表5-6，個票4-5）	○新設
応急入院患者の状況（個票）	○新設（応急入院指定病院のみ）
精神科デイケア施設承認状況	○単科精神病院、一般病院精神科、診療所等に区分して記載するようにしたこと
精神障害者社会復帰施設等の現況（個票）	<ul style="list-style-type: none"> ○利用者の年齢区分を設けたこと ○生活支援センターの事業実績の記載を設けたこと ○職員の状況について記載を設けたこと
精神医療審査会	○合議体ごとに委員名簿の記載を設けたこと
精神保健福祉相談員の状況	○精神保健福祉士の取得者数の記載を設けたこと

1-(2)-ア 精神病院の施設・病床・従事者数 状況(個票1)

都道府県コード	
病院コード	

単科		病院の区分				指定	応急	救急
		開設		従事者				
一般	精神	大学	国立	都道府県立	公的	法人	個人	

デイクケア等実施設状況	
精神科 デイクケア	精神科 ナイト ケア
老人性 痴呆疾患 デイクケア	老人性 痴呆疾患 デイクケア

- 1 病院の区分欄については、単科・一般の別、国立・都道府県立とそれ以外の開設者の種類のいずれかに○印。
- 2 指定病院、応急入院指定病院又は精神科救急医療施設となっている場合には、該当するものに○印。
- 3 一般のうち、精神病床の割合が80%以上のもは「精神」に○印。
- 4 病院の区分の「救急」とは、精神科救急医療システム整備事業等の精神科救急事業に対応している施設。

精神 病床 (A)	指定 病床	専門病棟等										合併症		
		急性期		老人性痴呆疾患治療		療養		老人精神		アルコール			薬物	
		病棟数	病床数	病棟数	病床数	病棟数	病床数	病棟数	病床数	病棟数	病床数		病棟数	病床数

(平成11年6月30日現在)

- 1 病床数に保護室分は計上しない。
- 2 「急性期A,B」については、診療報酬の区分で記載。
- 3 「老人性痴呆疾患専門病棟」については、老人性痴呆疾患治療病棟、老人性痴呆疾患療養病棟として整備されたもの。
- 4 「精神療養A,B」については、診療報酬の区分で記載。
- 5 「老人精神」は、入院患者のおおむね50%以上が「アルコール」以外の精神作用物質による精神及び行動の障害であるもの。
- 6 「アルコール」は、入院患者のおおむね50%以上が「アルコール」以外の精神作用物質による精神及び行動の障害であるもの。
- 7 「薬物」は入院患者のおおむね50%以上が「アルコール」と「アルコール」以外の精神作用物質による入院患者がおおむね50%以上であるもの。
- 8 「アルコール・薬物混合」は、「アルコール」と「アルコール」以外の精神作用物質による入院患者がおおむね50%以上であるもの。
- 9 「児童思春期」は、入院患者のおおむね50%以上が20歳未満であるもの。
- 10 「合併症」は、結核・感染症などを合併している患者を、他の入院患者と区分して収容できる構造になっているもの。

8時間以上開放		個別開放				終日閉鎖	
病棟数	電話設置 病床数	病棟数	電話設置 病床数	病棟数	電話設置 病床数	病棟数	電話設置 病床数
	(B)		(C)		(D)		

「8時間以上開放」…出入口に施錠しない時間が1日のうち8時間程度以上のもの。
 「個別開放処遇」…出入口に施錠しない時間帯を設けているが、1日のうち8時間程度未満の病棟、又は、原則として終日出入口に施錠しているが、その病棟の入院患者の概ね半数以上は、本人の申し出により主治医等の判断によっては自由に入出できるもの。
 「終日閉鎖」…1日24時間出入口を施錠している病院で、上記の「個別開放処遇」に該当しないもの。

● (A)=(B)+(C)+(D)となっていること。

保護室		個室		施錠できる個室	
8時間以上開放	個別開放	モニター設置	トイレ	モニター設置	トイレ
	あり	あり	なし	あり	なし

- 1 「保護室」は、精神運動性興奮等のために使用する閉鎖的環境の個室で、保護室として届け出ているもの。
- 2 「施錠できる個室」とは、室外から施錠できる個室で、保護室として届け出でないもの。

1-(2)-イ 精神病院の施設・病床・従事者の状況(個票2)

都道府県コード
病院コード
二次医療圏コード

医師	指定医		作業療法士	PSW	臨床心理技術者	正看護婦・士	准看護婦・士	看護補助者	
	常勤	非常勤						常勤	非常勤
常勤								常勤	非常勤
非常勤				() ()					

- 1 「常勤」は、週8時間以上、週4日以上を目安とする。
- 2 「非常勤」は、週1回程度以上勤務しているもの人数。
- 3 「PSW」は、精神保健福祉法38条に基づく業務に専従するもの。カッコ内には、そのうち精神保健福祉士の資格を有するものを記入。

看護体制等の取得状況																						
2対1	2.5対1	3対1	3.5対1	4対1	5対1	6対1	特3類	特2類	特1類 I	特1類 II	精神特2類	精神特1類 I	精神特1類 II	その他1種	その他2種	その他3種	精神その他1種	精神その他2種	精神その他3種	その他	非該当不明	
																						精神特1類 I

2-(1)-ア 精神病院の患者数等の状況(総括表1)

都道府県コード

平成11年6月30日現在																	
区分	在院患者数																
	措置			医療保護			任意			その他			合計		保護室の 利用者数		
	8以上	個別	閉鎖	8以上	個別	閉鎖	8以上	個別	閉鎖	8以上	個別	閉鎖	8以上	個別		閉鎖	
大学病院																	
国立																	
都道府県立																	
指定病院																	
非指定病院																	
合計			(A)			(B)			(C)			(D)			(E)		

- (注) 1. 「2-(2)-ア、イ 精神病院の患者数等の状況(個票)」を集計した数を記入すること。
 2. (A)(B)(C)(D)(E)は、各々「2-(1)-ウ 精神病院在院患者数(総括表)」の(A)(B)(C)(D)(E)、「2-(1)-エ 精神病院の在院患者の状況(総括表)」の(A)(B)(C)(D)(E)と同数になっていること。

2-(1)-ウ 精神病院在院患者数(総括表3)

都道府県コード

(平成11年6月30日現在)

疾患名	総数	年齢階級別患者数						入院形態別患者数										
		20歳未満		20歳以上 40歳未満		40歳以上 65歳未満		措置入院 患者数		医療保護 入院患者数		任意入院 患者数		その他の 入院患者数				
		男性	女性	男性	女性	男性	女性	男性	女性	男性	女性	男性	女性	男性	女性			
F0 症状性を含む器質性精神障害																		
F00 アルツハイマー病の痴呆																		
F01 血管性痴呆																		
F02-09 上記以外の症状性を含む器質性精神障害																		
F1 精神作用物質による精神及び行動の障害																		
F10 アルコール使用による精神及び行動の障害																		
覚せい剤による精神及び行動の障害																		
アルコール、覚せい剤を除く精神作用物質使用 による精神及び行動の障害																		
F2 精神分裂病、分裂病型障害及び妄想性障害																		
F3 気分(感情)障害																		
F4 神経症性障害、ストレス関連障害及び身体表現性障害																		
F5 生理的障害及び身体即要因に関連した行動症候群																		
F6 成人の人格及び行動の障害																		
F7 精神遅滞																		
F8 心理的発達障害																		
F9 小児期及び青年期に通常発症する行動 及び情緒の障害及び特定不能の精神障害																		
てんかん(F0)に属さないものを計上する)																		
その他																		
合計	(E)													(A)		(B)	(C)	(D)

(注)1 「2-(2)-ウ 精神病院在院患者数(個票)」を累計した数を記入すること。

2 (A)(B)(C)(D)(E)は、各々「2-(1)-ア 精神病院の患者数等の状況(総括表)」、「2-(1)-エ 精神病院の在院患者の状況(総括表)」の(A)(B)(C)(D)(E)と同数になっていること。

3 「疾患名」欄は、F1を除いて第10回修正国際疾病、傷害及び死因統計分類(ICD-10)によるものとする。

2-(1)-エ 精神病院の在院患者の状況(総括表4)

都道府県コード	
---------	--

措置入院

区分	3カ月未満	3カ月以上 6カ月未満	6カ月以上 1年未満	1年以上 5年未満	5年以上 10年未満	10年以上 20年未満	20年以上	合計
20歳未満								
20歳以上40歳未満								
40歳以上65歳未満								
65歳以上								
合計								(A)

医療保護入院

区分	3カ月未満	3カ月以上 6カ月未満	6カ月以上 1年未満	1年以上 5年未満	5年以上 10年未満	10年以上 20年未満	20年以上	合計
20歳未満								
20歳以上40歳未満								
40歳以上65歳未満								
65歳以上								
合計								(B)

任意入院

区分	3カ月未満	3カ月以上 6カ月未満	6カ月以上 1年未満	1年以上 5年未満	5年以上 10年未満	10年以上 20年未満	20年以上	合計
20歳未満								
20歳以上40歳未満								
40歳以上65歳未満								
65歳以上								
合計								(C)

その他入院

区分	3カ月未満	3カ月以上 6カ月未満	6カ月以上 1年未満	1年以上 5年未満	5年以上 10年未満	10年以上 20年未満	20年以上	合計
20歳未満								
20歳以上40歳未満								
40歳以上65歳未満								
65歳以上								
合計								(D)

合計

区分	3カ月未満	3カ月以上 6カ月未満	6カ月以上 1年未満	1年以上 5年未満	5年以上 10年未満	10年以上 20年未満	20年以上	合計
20歳未満								
20歳以上40歳未満								
40歳以上65歳未満								
65歳以上								
合計								(E)

(注)

- 「2-(2)-エ 精神病院の在院患者の状況(個票)」を集計した数を記入すること。
- (A)(B)(C)(D)(E)は、各々「2-(1)-ア 精神病院の患者数等の状況(総括表)」の(A)(B)(C)(D)(E)、
「2-(1)-ウ 精神病院在院患者数(総括表)」の(A)(B)(C)(D)(E)と同数になっていること。

2- (1) - 一才 精神病院平成11年6月入院患者の状況(総括表5)

都道府県コード

(平成11年6月30日現在)

疾患名	総数	年齢階級別入院患者数			措置入院患者数	入院形態別入院患者数	他の入院患者数
		20歳未満	20歳以上 40歳未満	40歳以上 65歳未満			
F0症状性を含む器質性精神障害							
F00アルツハイマー病の痴呆							
F01血管性痴呆							
F02-09上記以外の症状性を含む器質性精神障害							
F1精神作用物質による精神及び行動の障害							
F10アルコール使用による精神及び行動の障害							
覚せい剤による精神及び行動の障害							
アルコール、覚せい剤を除く精神作用物質使用による精神及び行動の障害							
F2精神分裂病、分裂病型障害及び妄想性障害							
F3気分(感情)障害							
F4神経性障害、ストレス関連障害及び身体表現性障害							
F5生理的障害及び身体器要因に関連した行動症候群							
F6成人の人格及び行動の障害							
F7精神遅滞							
F8心理的発達の障害							
F9小児期及び青年期に通常発症する行動及び情緒の障害及び特定不能の精神障害							
てんかん(F0に属さないものを計上する)							
その他							
合計	() () () () () () () ()	() () () () () () () ()	() () () () () () () ()	() () () () () () () ()	() () () () () () () ()	() () () () () () () ()	() () () () () () () ()

(注) 1 平成11年6月1ヶ月間に入院した患者について記入すること。
 2 「疾患名」欄は、F1を除いて第10回修正国際疾病、傷害及び死因統計分類(ICD-10)によるものとする。
 3 合計欄のカッコ内には、新入院患者数を内数で記入してください。ここでいう新入院とは、その病院に限らず精神科にはじめて入院した患者をいいます。

2-(1) 一カ 退院状況(総括表6)

都道府県コード

疾患名	総数	年齢階級別患者数							
		20歳未満		20歳以上 40歳未満		40歳以上 65歳未満		65歳以上	
		男性	女性	男性	女性	男性	女性	男性	女性
F0 症状性を含む器質性精神障害									
F00 アルツハイマー病の痴呆									
F01 血管性痴呆									
F02-09 上記以外の症状性を含む器質性精神障害									
F1 精神作用物質による精神及び行動の障害									
F10 アルコール使用による精神及び行動の障害									
覚せい剤による精神及び行動の障害									
アルコール、覚せい剤を除く精神作用物質使用による精神及び行動の障害									
F2 精神分裂病、分裂病型障害及び妄想性障害									
F3 気分(感情)障害									
F4 神経症性障害、ストレス関連障害及び身体表現性障害									
F5 生理的障害及び身体的要因に関連した行動症候群									
F6 成人の人格及び行動の障害									
F7 精神遅滞									
F8 心理的発達障害									
F9 小児期及び青年期に通常発症する行動及び情緒の障害及び特定不能の精神障害									
てんかん(F0に属さないものを計上する)									
その他									
合計									

退院時の状況	在院期間別		
	1年未満	5年以上 10年未満	10年以上 20年未満
家庭復帰等			
社会復帰施設等			
転院			
死亡			
計			

(注) 1 「2-(2) 一カ 退院状況(個票)」を集計した数を記入すること。
 2 「疾患名」欄は、F1を除いて第10回修正国際疾病、傷害及び死因統計分類(ICD-10)によるものとする。

2-(2)-ア、イ 精神病院の患者数等の状況（個票1）

都道府県コード	
病院コード	
二次医療圏コード	

平成11年6月30日現在

在院患者数														
措置	医療保護			任意			その他			合計			保護室の 利用者数	
	8以上	閉鎖	個別	8以上	閉鎖	個別	8以上	閉鎖	個別	8以上	閉鎖	個別		
8以上														
合計	(A)			(B)	(C)		(D)			(E)				

(注) (A)(B)(C)(D)(E)は、各々「2-(2)-ウ精神病院在院患者数(個票)」の(A)(B)(C)(D)(E)、「2-(2)-エ 精神病院の入院患者の状況(個票)」の(A)(B)(C)(D)(E)と同数になっていること。

平成10年 6月1か月 間の入院 患者数	平成10年 6月1か月 間の外来 患者数	そのうち デイケア等 利用者数
-------------------------------	-------------------------------	-----------------------

- 1 「外来患者数」は延べ人数を記載。
- 2 「デイケア等利用者数」は、外来患者数のうち、精神科デイケア、ナイトケア、
デイナイトケア、老人性痴呆疾患デイケアの延べ人数を記載。

内 訳	平成10年						平成11年					
	6月	7月	8月	9月	10月	11月	12月	1月	2月	3月	4月	5月
家庭復帰等												
社会復帰施設等												
転 院												
死 亡												
合 計												

平成11年 6月残留 患者数

- (注)
- 1 平成10年6月1ヶ月間に新たに入院した患者についての状況を記入すること。
 - 2 平成10年6月1ヶ月間の入院患者数＝各月の退院患者数合計＋平成11年6月残留患者数となる。
 - 3 「家庭復帰等」は、退院後に家庭、独居に関わらず施設外で生活するもの。
 - 4 「社会復帰等」は、各種社会復帰施設、グループホームで生活するもの(老人保健施設、知的障害者施設等)を含む。

2-(2)-エ 精神病院の在院患者の状況(個票3)

都道府県コード	
病院コード	
二次医療圏コード	

措置入院

区分	3カ月未満	3カ月以上 6カ月未満	6カ月以上 1年未満	1年以上 5年未満	5年以上 10年未満	10年以上 20年未満	20年以上	合計
20歳未満								
20歳以上40歳未満								
40歳以上65歳未満								
65歳以上								
合計								(A)

医療保護入院

区分	3カ月未満	3カ月以上 6カ月未満	6カ月以上 1年未満	1年以上 5年未満	5年以上 10年未満	10年以上 20年未満	20年以上	合計
20歳未満								
20歳以上40歳未満								
40歳以上65歳未満								
65歳以上								
合計								(B)

任意入院

区分	3カ月未満	3カ月以上 6カ月未満	6カ月以上 1年未満	1年以上 5年未満	5年以上 10年未満	10年以上 20年未満	20年以上	合計
20歳未満								
20歳以上40歳未満								
40歳以上65歳未満								
65歳以上								
合計								(C)

その他入院

区分	3カ月未満	3カ月以上 6カ月未満	6カ月以上 1年未満	1年以上 5年未満	5年以上 10年未満	10年以上 20年未満	20年以上	合計
20歳未満								
20歳以上40歳未満								
40歳以上65歳未満								
65歳以上								
合計								(D)

合計

区分	3カ月未満	3カ月以上 6カ月未満	6カ月以上 1年未満	1年以上 5年未満	5年以上 10年未満	10年以上 20年未満	20年以上	合計
20歳未満								
20歳以上40歳未満								
40歳以上65歳未満								
65歳以上								
合計								(E)

(注) (A)(B)(C)(D)(E)は、各々「2-(2)-ア、イ 精神病院の患者数等の状況(個票)」の(A)(B)(C)(D)(E)、
「2-(2)-ウ 精神病院在院患者数(個票)」の(A)(B)(C)(D)(E)と同数になっていること。

2-2(2) 一才 精神病院平成11年6月入院患者の状況(個票4)

都道府県コード	
病院コード	
二次医療圏コード	

(平成11年6月30日現在)

疾患名	総数	年齢階級別入院患者数				入院形態別入院患者数			
		20歳未満	20歳以上 40歳未満	40歳以上 65歳未満	65歳以上	措置入院 患者数	医療保護 入院患者数	任意入院 患者数	その他の 入院患者数
F0症状性を含む器質性精神障害									
F00アルツハイマー病の痴呆									
F01血管性痴呆									
F02-09上記以外の症状性を含む器質性精神障害									
F1精神作用物質による精神及び行動の障害									
F10アルコール使用による精神及び行動の障害									
覚せい剤による精神及び行動の障害									
アルコール、覚せい剤を除く精神作用物質使用による精神及び行動の障害									
F2精神分裂病、分裂病型障害及び妄想性障害									
F3気分(感情)障害									
F4神経症性障害、ストレス関連障害及び身体表現性障害									
F5生理的障害及び身体器質因に関連した行動症候群									
F6成人の人格及び行動の障害									
F7精神遅滞									
F8心理的発達障害									
F9小児期及び青年期に通常発症する行動及び情緒の障害及び特定不能の精神障害									
てんかん(F0)に属さないものを計上する)									
その他									
合計	()	()	()	()	()	()	()	()	

(注) 1 平成11年6月1ヶ月間に入院した患者について記入すること。
 2 「疾患名」欄は、F1を除いて第10回修正国際疾病、傷害及び死因統計分類(ICD-10)によるものとする。
 3 合計欄のカッコ内には、新入院患者数を内数で記入してください。ここでいう新入院とは、その病院に限らず精神科にはじめて入院した患者をいいます。

2-(2)-カ 退院状況(個票5)

都道府県コード	
病院コード	
二次医療圏コード	

疾患名	総数	年齢階級別患者数									
		20歳未満		20歳以上 40歳未満		40歳以上 65歳未満		65歳以上			
		男性	女性	男性	女性	男性	女性	男性	女性		
F0 症状性を含む器質性精神障害											
F00 アルツハイマー病の痴呆											
F01 血管性痴呆											
F02-09 上記以外の症状性を含む器質性精神障害											
F1 精神作用物質による精神及び行動の障害											
F10 アルコール使用による精神及び行動の障害											
覚せい剤による精神及び行動の障害											
アルコール、覚せい剤を除く精神作用物質使用 による精神及び行動の障害											
F2 精神分裂病、分裂病型障害及び妄想性障害											
F3 気分(感情)障害											
F4 神経症性障害、ストレス関連障害及び身体表現性障害											
F5 生理的障害及び身体即要因に関連した行動症候群											
F6 成人の人格及び行動の障害											
F7 精神遅滞											
F8 心理的発達の障害											
F9 小児期及び青年期に通常発症する行動 及び情緒の障害及び特定不能の精神障害											
てんかん(F01に属さないものを計上する)											
その他											
合計											

退院時の状況	在院期間別			
	1年未満	5年未満 10年未満	10年以上 20年未満	20年以上
家庭復帰等				
社会復帰施設等				
転院				
死亡				
計				

(注)1 平成11年6月1ヶ月間の退院患者全数について記載。

2 「疾患名」欄は、F1を除いて第10回修正国際疾病、傷害及び死因統計分類(ICD-10)によるものとする。

3-(2) 応急入院患者の状況(個票)

都道府県コード
病院コード
二次医療圏コード

疾患名	総数	年齢階級別患者数												
		20歳未満		20歳以上 40歳未満		40歳以上 65歳未満		65歳以上						
		男性	女性	男性	女性	男性	女性	男性	女性					
F0 症状性を含む器質性精神障害														
F00 アルツハイマー病の痴呆														
F01 血管性痴呆														
F02-09 上記以外の症状性を含む器質性精神障害														
F1 精神作用物質による精神及び行動の障害														
F10 アルコール使用による精神及び行動の障害														
覚せい剤による精神及び行動の障害														
アルコール、覚せい剤を除く精神作用物質使用による精神及び行動の障害														
F2 精神分裂病、分裂病型障害及び妄想性障害														
F3 気分(感情)障害														
F4 神経症性障害、ストレス関連障害及び身体表現性障害														
F5 生理的障害及び身体的要因に関連した行動症候群														
F6 成人の人格及び行動の障害														
F7 精神遅滞														
F8 心理的発達の障害														
F9 小児期及び青年期に通常発症する行動及び情緒の障害及び特定不能の精神障害														
てんかん(F0)に属さないものを計上する)														
その他														
合計														

(注) 1 応急入院指定病院について記入すること。
 2 平成10年6月～平成11年5月末の1年間に応急入院した患者について記載。

応急入院後の状況						
措置入院	自院に継続入院		他の精神科に転院	精神科以外に転院	死亡	その他
	医療保護入院	任意入院				

(注) 応急入院後の状況については、応急入院を終えた直後の状況を記入すること。

5-2 精神障害者社会復帰施設等 現況(個票)

都道府県コード

施設の種類	施設名	設置者
-------	-----	-----

定員	平成11年6月30日現在の利用者人員数				平成10年度			備考	
	年令階級別				運営日数	新規利用者数	退所者数		延べ利用者数
	20歳未満	20歳以上 40歳未満	40歳以上 65歳未満	65歳以上					
合計									

精神病院	利用前の状況(平成10年度)				退所後の状況(平成10年度)				合計		
	在宅	他の社会 復帰施設	その他	合計	就労	家庭復帰 等	他の社会 復帰施設	再入院		死亡	不明

生活支援センター(平成10年度)			
登録者数	電話相談	面接相談	訪問相談
			地域交流活動

職員の状況	
PSW	()
看護婦・保健婦	()
臨床心理技術者	()
作業療法士	()
事務職員等	()
計	()

- 1 「職員の状況は」1日8時間、週4日以上勤務を目安に職種別に人数を記入すること。
- 2 カッコ内には精神保健福祉士の取得者を記入すること。

- 1 「施設の種類」、「設置者」は下の該当するコード番号を記入すること。
- 2 授産施設及び福祉工場については、「備考」欄に授産科目(クリーニング、パン製造等)を記入すること。
- 3 (A)、(B)は(C)、(D)とそれぞれ同数となっていること。
- 4 「施設の種類」が「生活支援センター」の場合は、事業・活動の件数を所定の欄に記入すること。

施設の種類の種類	
区分	コード番号
生活訓練施設	1
福祉ホーム	2
通所授産施設	3
入所授産施設	4
福祉工場	5
グループホーム	6
生活支援センター	7

設置者の種類	
区分	コード番号
地方公共団体	1
公的4団体	2
社会福祉法人	3
医療法人	4
財団法人	5
その他の法人	6
任意団体	7
個人	8
その他	9

6-(1)-ア 精神医療審査会

都道府県コード

退院等請求者の状況 (平成10年度)

区分	件数	請求者内訳			
		本人	代理人	保護者	扶養義務者等
措置入院者					
医療保護入院者					
任意入院者					
その他					
計					

処遇改善請求 (平成10年度)

区分	件数	請求者内訳			
		本人	代理人	保護者	扶養義務者等
措置入院者					
医療保護入院者					
任意入院者					
その他					
計					

6-(1)-イ 精神医療審査会委員名

第1合議体

氏名	所属	備考

第2合議体

氏名	所属	備考

第3合議体

氏名	所属	備考

7 精神保健福祉相談員の状況

都道府県コード

(平成10年度末現在)

勤務場所	社会福祉を 修めた者 再掲	心理学を 修めた者 再掲	保健婦		その他 再掲	合計 再掲
			主として精神保健福祉 業務に従事している者 再掲	左記以外の者 再掲		
精神保健福祉センター						
保健所						
その他						
合計						

(注) 1 再掲欄内は、精神保健福祉法第48条第1項に規定する職員(精神保健福祉相談員として任命されている者)を記入すること。

2 合計のカッコ内には、精神保健福祉士の取得者数を記入すること。

(平成11年6月末現在)

精神保健福祉相談員資格取得講習会参加者数
(平成10年度)

名

(他都道府県実施分を含む)

社会復帰施設等に関する全国状況調査（調査票）

社会復帰施設等に関する全国状況調査

調査の目的

精神障害者社会復帰施設等（地域生活支援センター、地域生活援助事業を含む。以下、施設等という）は、精神障害者の社会復帰の促進及びその自立と社会経済活動への参加のため、必要な援助を行うことを目的として設置されたものです。

障害者プランの推進のもと、関係諸機関等の協力もあって、施設数は平成11年4月現在、全国で、生活訓練施設176カ所、授産施設168カ所、福祉ホーム105カ所、福祉工場9カ所、地域生活支援センター139カ所、地域生活援助事業（グループホーム）662カ所まで増加しました。しかし設置・運営主体、運営方法、施設の置かれている地域的環境等の異なるなかで、その機能を向上させるためにも、施設等の望ましいあり方を検討する必要が生じてきました。このため、その基礎資料とすることを目的に、社会復帰施設等に関する全数調査を計画しました。

この調査は、厚生省精神保健福祉課の委託を受けて、日本公衆衛生協会、全国精神障害者社会復帰施設協会の共同で実施するものです。

なお、アンケート調査の対象は、平成11年4月1日現在で運営されている精神障害者社会復帰施設、地域生活支援センターおよび地域生活支援事業（グループホーム）で、調査への回答は平成11年10月1日時点の状況でお願いいたします。

調査結果は、調査報告書、概要版の作成によって、協力いただいた施設に報告させていただきます。

調査対象となる全施設のご協力を得たいと考えておりますので、平成12年3月20日必着で同封の封筒により返送いただきますよう、よろしくお願いいたします。

なお、調査についてのお問い合わせは下記にお願いいたします。

〒272-0827 千葉県市川市国府台1-7-3

国立精神・神経センター精神保健研究所

精神保健計画部 竹島正

TEL 047-372-0141 (内) 1210

FAX 047-371-2900

E-mail ttake@ncnp-k.go.jp

I 施設の概況

1) 貴施設の種類について該当するものに○をつけてください。

- | | | |
|------------|----------|---------------|
| 1. 生活訓練施設 | 2. 福祉ホーム | 3. 通所授産施設 |
| 4. 入所授産施設 | 5. 福祉工場 | 6. 地域生活支援センター |
| 7. グループホーム | | |

2) 貴施設の開設年度をお書きください（施設等が昭和62年以前から運営され、ある時点から運営補助を受けるようになった場合は、最初の設置された時点をお書きください）。

平成・昭和 () 年

3) 貴施設の設置・運営主体について、それぞれ該当するものに○をつけてください。

i) 設置主体

- | | | |
|----------------------|-----------|------------|
| 1. 地方公共団体（一部事務組合を含む） | | |
| 2. 社会福祉法人 | 3. 医療法人 | 4. 社団・財団法人 |
| 5. NPO法人 | 6. その他の法人 | 7. 任意団体 |
| 8. 個人 | 9. その他（) | |

ii) 運営主体

- | | | |
|----------------------|-----------|------------|
| 1. 地方公共団体（一部事務組合を含む） | | |
| 2. 社会福祉法人 | 3. 医療法人 | 4. 社団・財団法人 |
| 5. NPO法人 | 6. その他の法人 | 7. 任意団体 |
| 8. 個人 | 9. その他（) | |

4) 貴施設の用地はどのように確保されたものですか。該当するものに○をつけてください。

- | |
|------------------|
| 1. 施設の設置・運営主体が取得 |
| 2. 公共用地の無償貸与 |
| 3. 公共用地以外の篤志貸与 |
| 4. 一般の賃貸契約 |
| 5. その他（) |

5) 貴施設の同一敷地内に他の施設等が設置されていますか。設置されている施設すべてに○をつけてください。

※ここでいう同一敷地内とは、公道で隔てられていない連続した土地を言います。

また1. から12. までは、精神障害者を対象とした施設とします。

- | | | |
|----------------------------|------------|------------|
| 1. 生活訓練施設 | 2. 福祉ホーム | 3. 福祉ホームB型 |
| 4. 通所授産施設 | 5. 入所授産施設 | 6. 福祉工場 |
| 7. 地域生活支援センター | 8. グループホーム | |
| 9. 精神病床を有する病院 | 10. 精神科診療所 | |
| 11. 精神科デイケア施設 | | |
| 12. 共同作業所 | | |
| 13. 上記のいずれにも属さない精神障害者の居住施設 | | |
| 14. 上記のいずれにも属さない精神障害者の通所施設 | | |
| 15. 他の障害児者のために設置された施設 | | |
| 16. 高齢者のために設置された施設 | | |
| 17. その他 () | | |

6) 貴施設所在地の環境について該当するものに○をつけてください。

- | |
|---|
| 1. 都市計画区域内の市街化区域 (すでに市街地を形成している区域及び
おおむね10年以内に優先的かつ計画的に市街化を図るべき区域) |
| 2. 都市計画区域内の市街化調整区域 (市街化を抑制すべき区域) |
| 3. 未線引きの都市計画区域
(市街化区域と市街化調整区域に分けられていない都市計画区域) |
| 4. 都市計画区域外 |

7) 貴施設の建築物の、当該施設として利用している建築物の建築後の年数について該当するものに○をつけてください。

- | |
|---------------|
| 1. 5年未満 |
| 2. 5年以上10年未満 |
| 3. 10年以上25年未満 |
| 4. 25年以上 |

8) 貴施設の建築物の、当該施設として利用している建築物の構造について該当するものに○をつけてください。

- | |
|-----------------|
| 1. 鉄骨・鉄筋コンクリート |
| 2. 石・ブロック・煉瓦づくり |
| 3. 木造・木骨モルタル |
| 4. その他 () |

Ⅱ 職員の状況

1) 貴施設に配置されている常勤職員数・非常勤職員数をお書きください。

※ここでいう常勤職員数とは、1日8時間週4日（週計32時間）以上の勤務をしている職員の数、非常勤職員数は週1日以上勤務をしている職員数を言います。

また常勤職員のうち、精神保健福祉士を取得している者の人数をお書きください。

※ 該当する人がいない場合は、人数の所には「0」（ゼロ）を入れてください。

i) 職員の状況

	合 計	常 勤	非 常 勤
a) 社会福祉学を修めた者	() 人	() 人	() 人
b) 看護婦・保健婦	() 人	() 人	() 人
c) 作業療法士	() 人	() 人	() 人
d) 栄養士	() 人	() 人	() 人
e) 心理学を修めた者	() 人	() 人	() 人
f) 医師	() 人	() 人	() 人
g) 一般事務	() 人	() 人	() 人
h) 専門技能を有する者 ()	() 人	() 人	() 人
i) その他 ()	() 人	() 人	() 人

ii) 常勤職員で精神保健福祉士の資格を取得している者の人数

() 人

2) 貴施設の職員として、施設等の運営上特に重要と考える職種に、3つまで○をつけてください。また、それぞれの職種について望ましい勤務形態に○をつけてください。

i) 重要と考える職種（3つ以内）		ii) 望ましい勤務形態は
1. 社会福祉学を修めた者	→	1. 常勤 2. 非常勤 3. それ以外
2. 看護婦・保健婦	→	1. 常勤 2. 非常勤 3. それ以外
3. 作業療法士	→	1. 常勤 2. 非常勤 3. それ以外
4. 栄養士	→	1. 常勤 2. 非常勤 3. それ以外
5. 心理学を修めた者	→	1. 常勤 2. 非常勤 3. それ以外
6. 医師	→	1. 常勤 2. 非常勤 3. それ以外
7. 一般事務	→	1. 常勤 2. 非常勤 3. それ以外
8. 専門技能を有する者 ()	→	1. 常勤 2. 非常勤 3. それ以外
9. その他 ()	→	1. 常勤 2. 非常勤 3. それ以外

3) 常勤職員のうち、以下の職歴のある者の数を、施設等の長、他の職員に分けてお書きください。ここにあげる職歴は常勤の勤務とします。

※ 該当する人がいない場合は、人数の所には「0」（ゼロ）を入れてください。

	i) 施設の長	ii) 他の職員
a) 現在の施設で3年以上の勤務	() 人	() 人
b) 他の精神障害者社会復帰施設で3年以上の勤務	() 人	() 人
c) 精神科病院で3年以上の勤務	() 人	() 人
d) 精神科診療所で3年以上の勤務	() 人	() 人
e) 精神障害者の地域共同作業所等に3年以上勤務	() 人	() 人
f) 他の障害者、高齢者の福祉施設に3年以上の勤務	() 人	() 人
g) 一般の事業所で3年以上の勤務	() 人	() 人
h) 行政機関で3年以上の勤務	() 人	() 人
i) 経理事務の実務に3年以上専従の経験	() 人	() 人

4) 施設の常勤職員の年齢と性別について、人数をお書きください。

※ 該当する人がいない場合は、人数の所には「0」（ゼロ）を入れてください。

	合 計	男 性	女 性
a) 20歳未満	() 人	() 人	() 人
b) 20-29歳	() 人	() 人	() 人
c) 30-39歳	() 人	() 人	() 人
d) 40-49歳	() 人	() 人	() 人
e) 50-59歳	() 人	() 人	() 人
f) 60-69歳	() 人	() 人	() 人
g) 70歳以上	() 人	() 人	() 人
合 計	() 人	() 人	() 人

5) 顧問医の勤務状況について、3ヶ月間（平成11年7月1日～9月30日）の実績について該当するものに○をつけてください。また、望ましい勤務日数もあわせてお答えください。

i) 顧問医の勤務状況

1. 定期的に週1回以上勤務	2. 定期的に月2-3回勤務
3. 定期的に月1回勤務	4. 不定期で週1回以上勤務
5. 不定期で月2-3回未満	6. 不定期で月1回勤務
7. 顧問医は置いていない	8. その他 ()

5) 施設の利用に際して、利用者が署名や捺印を行う形の利用契約書を作成していますか。

1. している	2. していない
---------	----------

6) 施設利用に当たって、施設利用者と運営者の間で「援助に関する計画」を立て、両者で確認していますか。

1. 全利用者について立案、確認している
2. 一部の利用者について立案、確認している
3. 行っていない

7) 施設の利用希望に当たって、運営規定の概要、職員の勤務体制等の重要事項を記載した文書を用意していますか。

1. 用意あり	2. 用意なし（口頭確認）
---------	---------------

8) 利用者と施設運営に関する記録を作成していますか。

a) 個人記録	1. 作成している	2. 作成していない
b) 施設等の運営日誌	1. 作成している	2. 作成していない

9) 入所施設についてお聞きします。居室数と定員について教えてください。
また望ましい居室構成と面積（収納部分や調理設備を除く）をお書きください
（居室ごとに面積の違う場合は平均でお答えください）。

i) 居室数と面積

※ 該当する部屋がない場合は、部屋数の所には「0」（ゼロ）を入れてください。

	ア) 部屋数		イ) 1人当たりの面積
a) 4人部屋	() 部屋	→	1. 6.6㎡以上 2. 6.6㎡未満4.4㎡以上 3. 4.4㎡未満
b) 2人部屋	() 部屋	→	1. 6.6㎡以上 2. 6.6㎡未満4.4㎡以上 3. 4.4㎡未満
c) 1人部屋	() 部屋	→	1. 6.6㎡以上 2. 6.6㎡未満4.4㎡以上 3. 4.4㎡未満

ii) 定数

	人数
合計	() 人

iii) 望ましい居室構成と面積

	ア) 部 屋 数		イ) 1人当たりの面積
a) 4人部屋	() 部屋	→	1. 6.6㎡以上 2. 6.6㎡未満4.4㎡以上 3. 4.4㎡未満
b) 2人部屋	() 部屋	→	1. 6.6㎡以上 2. 6.6㎡未満4.4㎡以上 3. 4.4㎡未満
c) 1人部屋	() 部屋	→	1. 6.6㎡以上 2. 6.6㎡未満4.4㎡以上 3. 4.4㎡未満

iv) 望ましい定数

	人 数
合 計	() 人

10) 施設の利用者から、施設利用料等を徴収していますか。

i) 施設使用料の徴収

ア) 徴収の有無

1. している	2. していない
---------	----------

イ) (徴収している場合の) 月額・平均額

() 円

ii) 飲食物費、日用品費、光熱水費等の、個人に係る費用(実費)の徴収

ア) 徴収の有無

1. している	2. していない
---------	----------

イ) (徴収している場合の) 月額・平均額

() 円

- 1 1) 施設利用料や個人に係わる費用（実費）の減免規定はありますか。
それぞれ該当するものに○をつけてください。

i) 施設使用料の減免規定

1. あり	2. なし
-------	-------

ii) 個人に係わる費用（実費）の減免規定

1. あり	2. なし
-------	-------

- 1 2) 運営費について次の数字をお書きください（単位は千円です）。

※ 該当する項目の数字がない場合は、記入欄に「0」（ゼロ）を入れてください。

a) 総事業費		() 千円
b) 総事業費に占める人件費（給料及び諸手当を対象）の割合		() %
c) 総事業費中の補助対象経費		() 千円
d) 補助金額	都道府県から	() 千円
	市町村から	() 千円
	その他	() 千円

- 1 3) 給食を行っていますか。該当するものに○をつけてください。

1. 原則として実施
2. 行っていない（自分で用意・販売用の弁当等を購入）
3. 給食の利用と自炊等を選択できる

- 1 4) この1年間に、次のような緊急対応を要する出来事がありましたか。
あった場合、その件数もお答えください。

i) あった出来事（あてはまるものに○）	→	ii) 件数
1. 利用者の自傷行為	→	() 件
2. 利用者による他害行為（傷害・器物破損等）	→	() 件
3. 入居者の行方不明	→	() 件
4. 火災	→	() 件
5. その他 ()	→	() 件

15) 貴施設でショートステイを実施していますか。また実施している場合、3ヶ月間(平成11年7月1日～9月30日)の利用件数は何件ですか。

i) ショートステイの実施(該当するものに○)

1. している	2. していない
---------	----------

ii) 利用件数

	人 数
a) 利用延べ人数	() 人
b) 利用実人数	() 人

16) 授産施設または福祉工場について事業内容と平成11年10月の個人当たり平均月額収入(利用者の工賃)について、それぞれ該当するものに○をつけてください。授産事業が複数実施されているときは、週1日以上定期的に行われているものすべてに○をつけてください。

i) 授産事業は

1. クリーニング	2. 木工	3. パン・食品製造
4. 情報サービス	5. 喫茶・食堂	6. 内職・手作業
7. 縫製	8. 印刷・出版	9. その他()

ii) 個人当たり収入は

1. 1万円未満	2. 1万円以上2万円未満
3. 2万円以上4万円未満	4. 4万円以上6万円未満
5. 6万円以上8万円未満	6. 8万円以上10万円未満
7. 10万円以上	

17) 貴施設では、利用者への夜間の対応はどのようになっていますか。該当するものに○をつけてください。

1. 夜間当直の職員が対応
2. 夜間当直はなく、オンコールで対応
3. 生活施設でないため、夜間当直不要
4. その他()

- 18) 貴施設の開設に当たって次のようなことがありましたか。
該当するものすべてに○をつけてください。

1. 施設開設の反対による着工予定の1年以上の遅れ
2. 施設開設の反対による建設予定地の変更
3. 議会への陳情や開設反対の署名
4. 着工後の反対による1年以上の工事中断
5. 利用者の送迎、高い塀の設置など、過剰な条件による覚え書き等の締結
6. その他 ()

- 19) 貴施設開設後、近隣とのあいさつ、町内会のつきあい、近隣のひとの施設への来訪、
など、現在の地域との交流はどのような状況ですか。

1. 地域との交流は比較的自然に行われている
2. 地域との交流は、一部の支援者に限られている
3. 地域との交流はあまりない

IV 施設利用者の状況

- 1) 貴施設の利用定数と利用実人員、また利用実人員のうちの障害者手帳取得者、生活保護、障害年金の受給者の実人員をお書きください（生活支援センターについては除外）。

※ 該当する人がいない場合は、人数の所には「0」（ゼロ）を入れてください。

	人 数
a) 利用定数	() 人
b) 利用実人員	() 人
c) 障害者手帳保有者	() 人
d) 生活保護受給者	() 人
e) 障害年金1級	() 人
f) 障害年金2級	() 人
g) 障害年金3級	() 人

- 2) 調査時点の利用者（登録者）の性別・年齢分布をお書きください
（地域生活支援センターの場合は利用登録者についてお書きください）。

また望ましい利用定員数をお書きください。

※ 該当する人がいない場合は、人数の所には「0」（ゼロ）を入れてください。

- i) 利用者（登録者）の性別・年齢分布は

	合 計	男 性	女 性
a) 29歳未満	() 人	() 人	() 人
b) 30-39歳	() 人	() 人	() 人
c) 40-49歳	() 人	() 人	() 人
d) 50-59歳	() 人	() 人	() 人
e) 60-69歳	() 人	() 人	() 人
f) 70歳以上	() 人	() 人	() 人
合 計	() 人	() 人	() 人

- ii) 望ましい利用定員数

	人 数
合 計	() 人程度

3) 継続利用期間別の利用者数をお書きください。

(継続利用期間とは、退所を挟むことなく利用の継続している期間を言います。地域生活支援センターについては登録者についてお答えください)。

また望ましい継続利用期間についてお答えください。

※ 該当する人がいない場合は、人数の所には「0」(ゼロ)を入れてください。

i) 継続利用期間別の人数は

	人 数
a) 1年未満	() 人
b) 1年以上2年未満	() 人
c) 2年以上3年未満	() 人
d) 3年以上5年未満	() 人
e) 5年以上	() 人
合 計	() 人

ii) 望ましい継続利用期間は

1. 1年未満	2. 1年以上2年未満	3. 2年以上3年未満
4. 3年以上5年未満	5. 5年以上	6. 期限は設けない

4) 利用者の疾患別分類をお書きください(地域生活支援センターについては登録者)。

※ 該当者がいない疾患については「0」(ゼロ)と記入して下さい。

※ 複数の診断を受けている者は「その他」に計上して下さい。

疾 患 名	人 数
a) 精神分裂病	() 人
b) 感情障害	() 人
c) 神経症性障害	() 人
d) 人格障害	() 人
e) アルコール依存症	() 人
f) 薬物依存症	() 人
g) その他	() 人
合 計	() 人

5) 身体疾患や障害で、特別なケアを要する利用者について、その概況をお書きください。

※ 該当する人がいない場合は、人数の所には「0」(ゼロ)を入れてください。

	人 数
a) 腎機能障害等、身体疾患の合併により、異なったメニューの食事を用意するなど、特別な健康管理や指導を要する者	() 人
b) 身体障害の合併により、移動、歩行、食事、排泄等に、直接の介助を要する者	() 人

6) 施設の利用者について、

「常時援助が必要」、「援助を要するときに多い」、「ときに援助が必要」、「適切にできる」、「不明」に分けたとき、「常時援助が必要」、「援助を要するときに多い」に該当する人数を、それぞれお書きください。

※ 該当する人がいない場合は、人数の所には「0」（ゼロ）を入れてください。

	常時援助が必要な 人の数	援助を要する ときに多い人の数
a) 食事の準備・片づけ	() 人	() 人
b) 身辺の清潔保持	() 人	() 人
c) 居室の掃除、整理整頓	() 人	() 人
d) 金銭管理と買い物	() 人	() 人
e) 精神科通院と服薬	() 人	() 人
f) 他人との意思伝達・対人関係	() 人	() 人
g) 社会的手続きや公共施設の利用	() 人	() 人
h) 趣味・娯楽・文化的社会活動への 参加	() 人	() 人

7) 過去1年間の新規利用数と、その年齢区分をお書きください。

(地域生活支援センターについては登録者数を記載)

※ 該当する人がいない場合は、人数の所には「0」（ゼロ）を入れてください。

	合 計	男 性	女 性
a) 29歳未満	() 人	() 人	() 人
b) 30-39歳	() 人	() 人	() 人
c) 40-49歳	() 人	() 人	() 人
d) 50-59歳	() 人	() 人	() 人
e) 60-69歳	() 人	() 人	() 人
f) 70歳以上	() 人	() 人	() 人
g) 不明	() 人	() 人	() 人
合 計	() 人	() 人	() 人

8) 過去1年間の新規利用者の、利用前の状況をお書きください。

※ 該当する人がいない場合は、人数の所には「0」（ゼロ）を入れてください。

i) 生活の場

	人 数
a) 家庭	() 人
b) 単身アパート	() 人
c) グループホーム	() 人
d) 社会復帰施設	() 人
e) 精神科入院	() 人
f) その他 ()	() 人
g) 不明	() 人
合 計	() 人

ii) 就労等の状況

	人 数
a) 一般就労	() 人
b) 福祉的就労	() 人
c) 福祉工場	() 人
d) 通所授産施設	() 人
e) 地域共同作業所	() 人
f) 社会適応訓練	() 人
g) 精神科デイケア等	() 人
h) その他	() 人
i) なし	() 人
j) 不明	() 人
合 計	() 人

9) 過去1年間の退所者と、その年齢区分をお書きください。

※ 該当する人がいない場合は、人数の所には「0」（ゼロ）を入れてください。

	合 計	男 性	女 性
a) 29歳未満	() 人	() 人	() 人
b) 30-39歳	() 人	() 人	() 人
c) 40-49歳	() 人	() 人	() 人
d) 50-59歳	() 人	() 人	() 人
e) 60-69歳	() 人	() 人	() 人
f) 70歳以上	() 人	() 人	() 人
合 計	() 人	() 人	() 人

1 0) 過去1年間の退所者の、現在の状況をお書きください。

※ 該当する人がいない場合は、人数の所には「0」（ゼロ）を入れてください。

i) 生活の場

	人 数
a) 家庭	() 人
b) 単身アパート	() 人
c) グループホーム	() 人
d) 社会復帰施設	() 人
e) 精神科入院	() 人
f) その他 ()	() 人
g) 不明	() 人
合 計	() 人

ii) 就労等の状況

	人 数
a) 一般就労	() 人
b) 福祉的就労	() 人
c) 福祉工場	() 人
d) 通所授産施設	() 人
e) 地域共同作業所	() 人
f) 社会適応訓練	() 人
g) 精神科デイケア等	() 人
h) その他	() 人
i) なし	() 人
j) 不明	() 人
合 計	() 人

以上で質問は終了です。お忙しいところ、ご協力ありがとうございました。

ご記入いただいた施設名 (法人名までお書きください)	
ご記入いただいた方のお名前	
問い合わせ連絡先 (TEL番号)	