

2013 年度入院患者における累積退院率

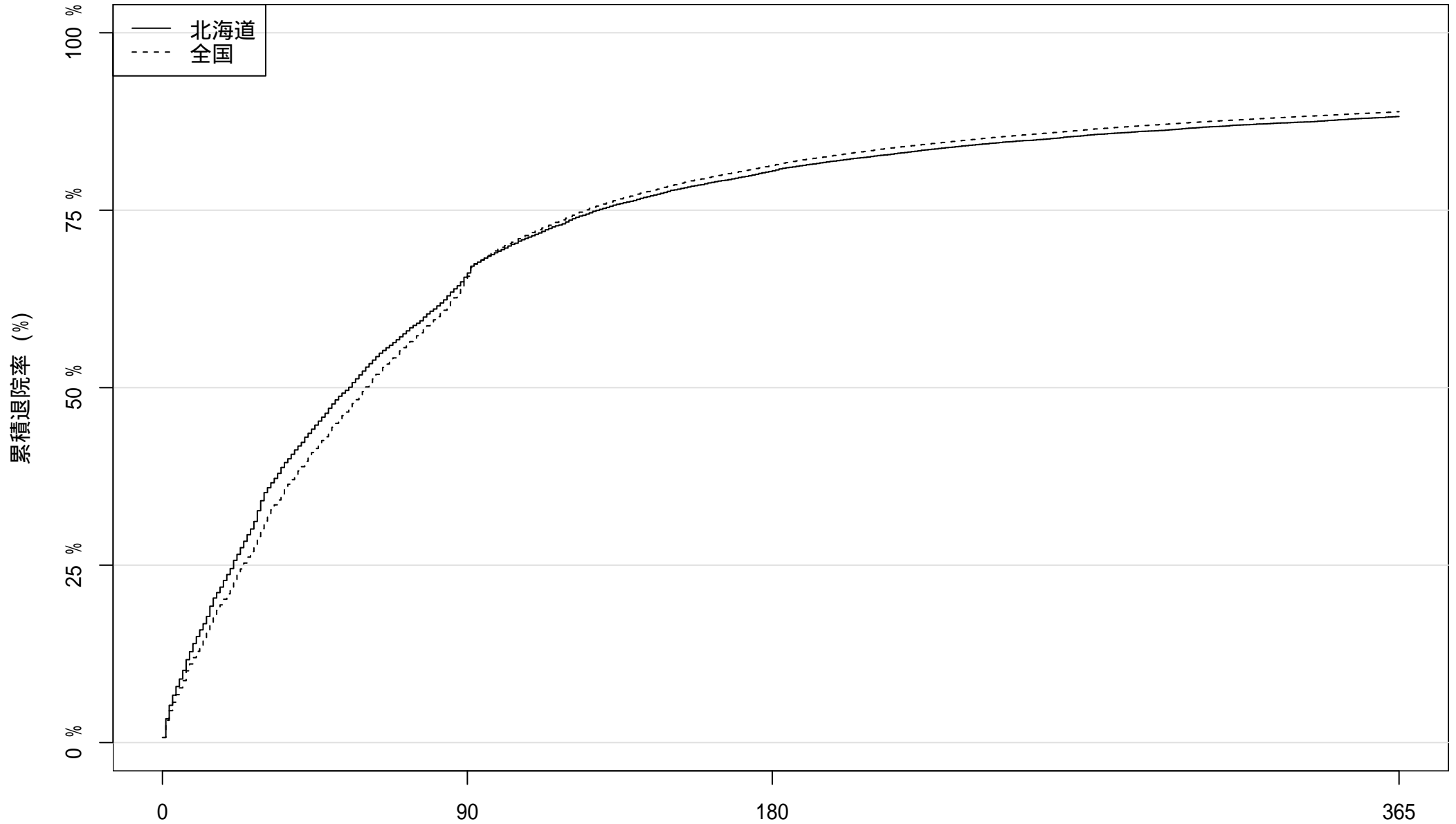

患者数: 22060

7597

在院日数

4312

2605

2013 年度入院患者における累積退院率

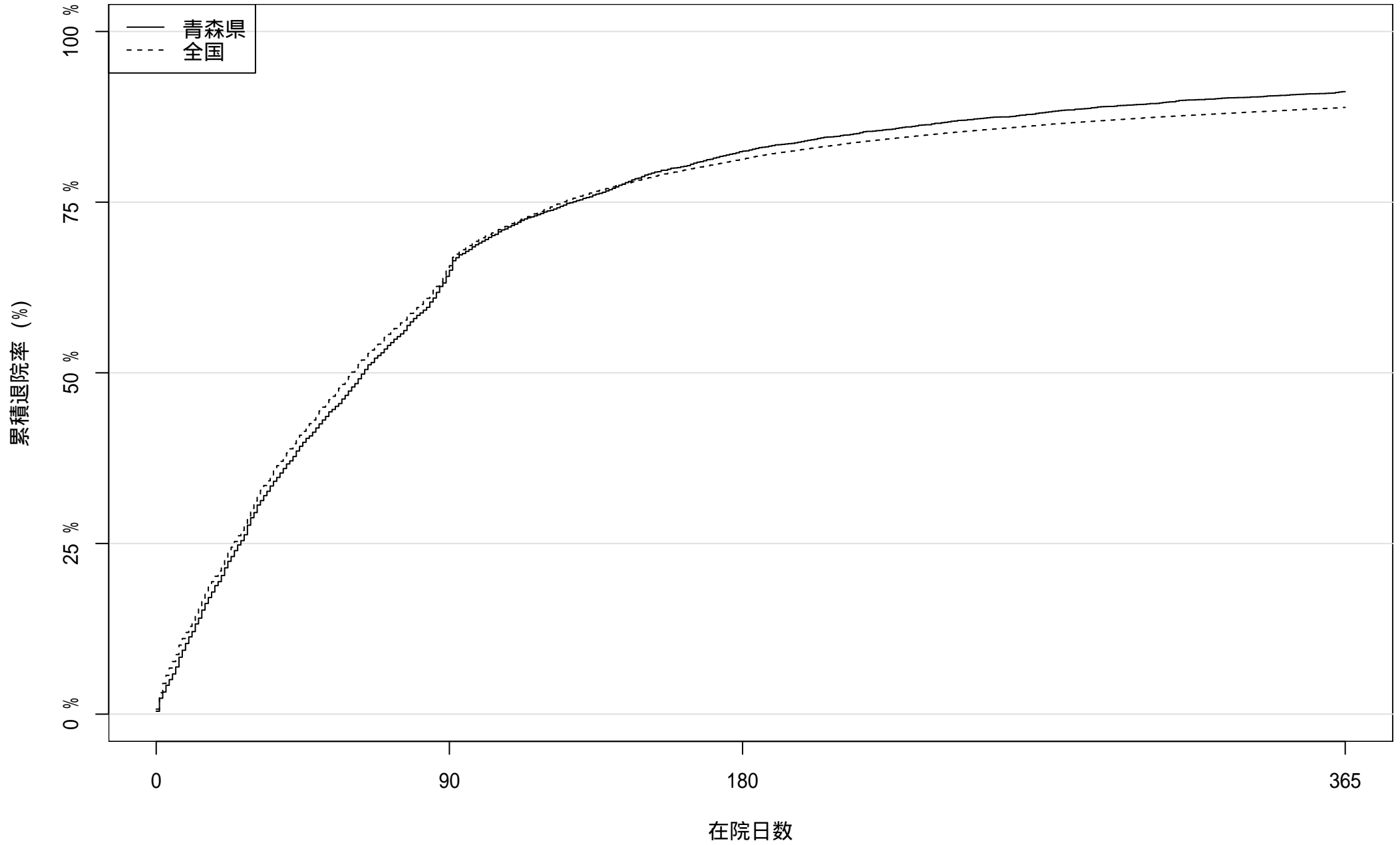

患者数: 5673

2035

999

500

2013 年度入院患者における累積退院率

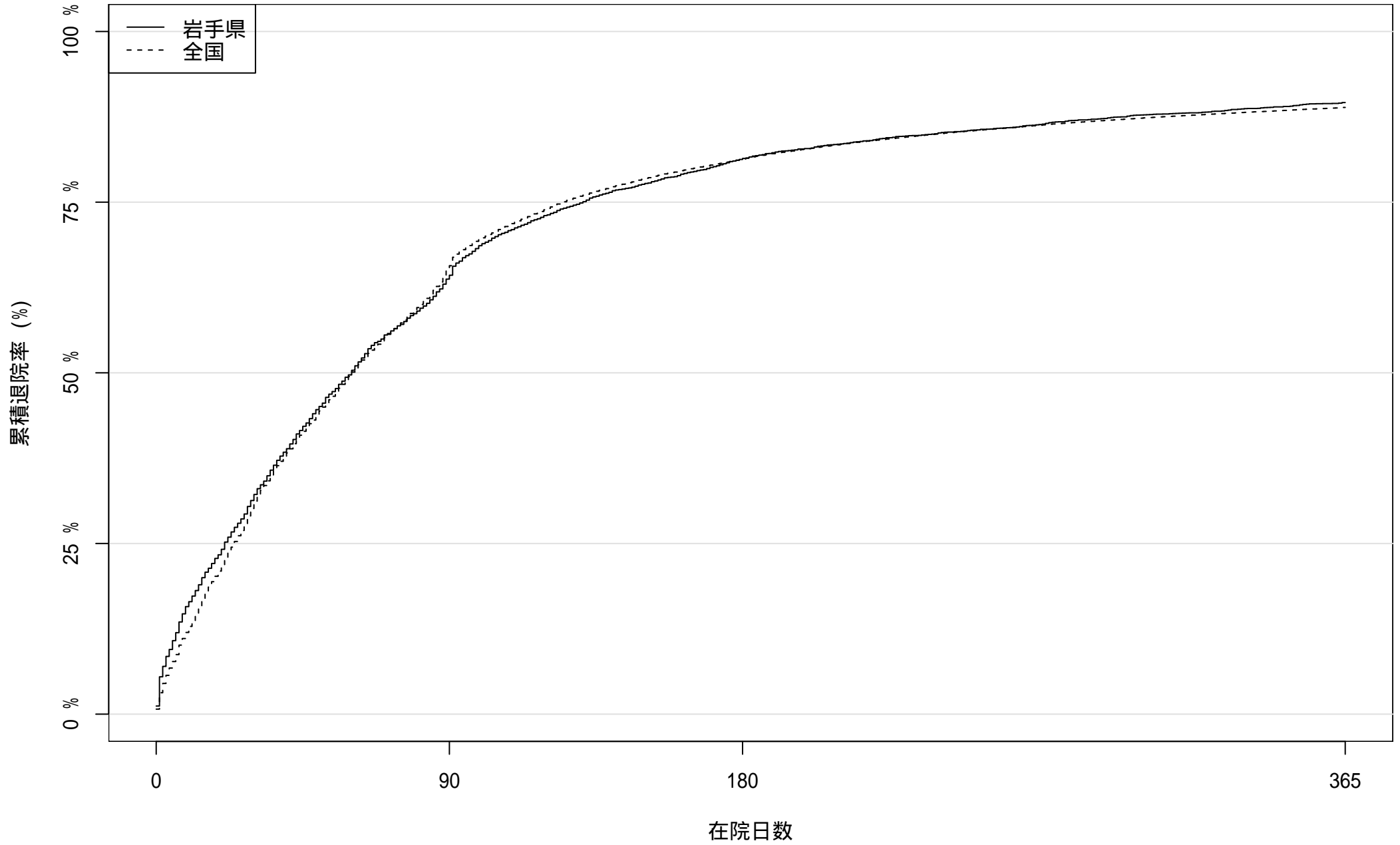

患者数: 4717

1711

884

491

2013 年度入院患者における累積退院率

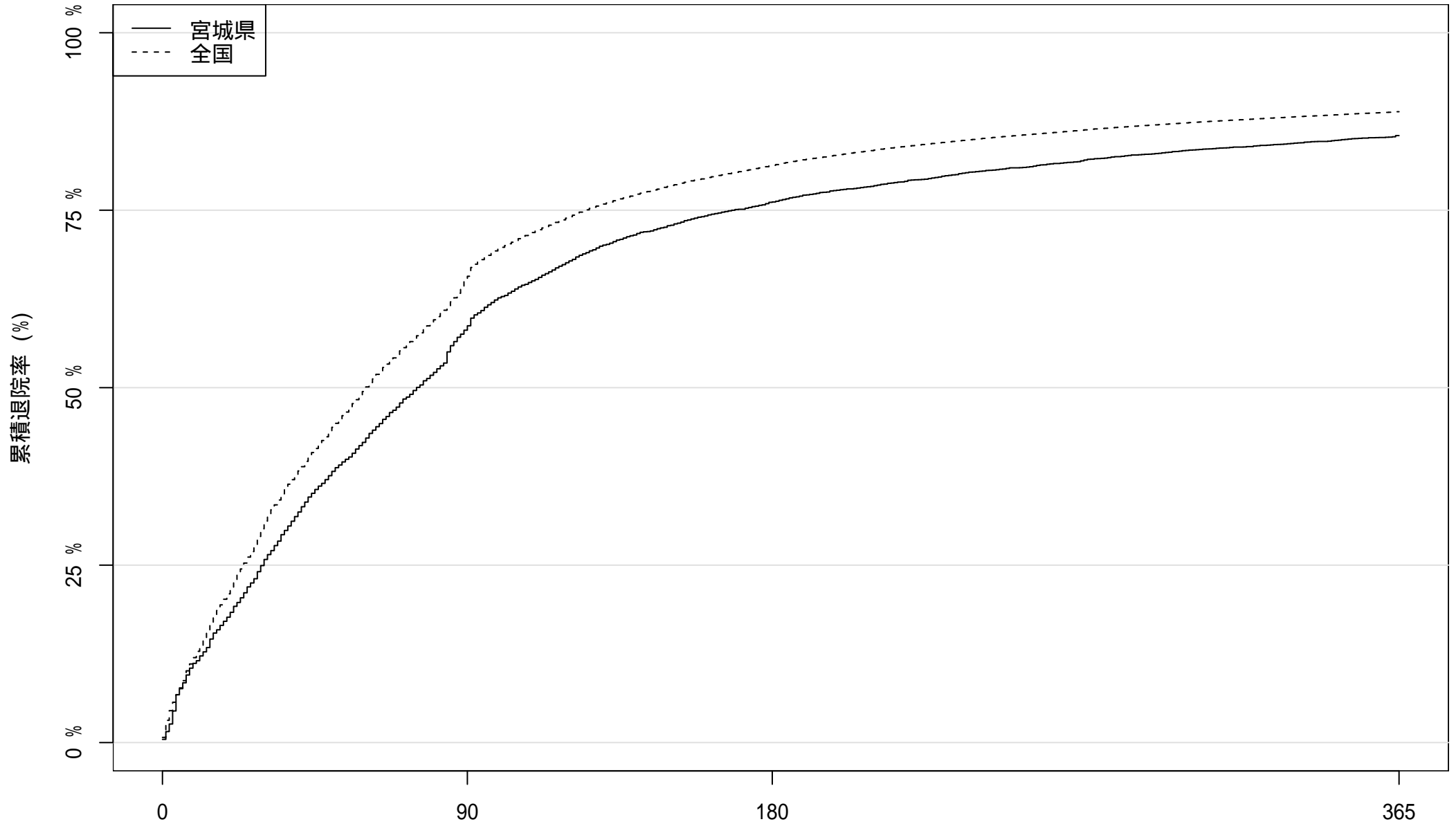

患者数: 5923 2482 1415 858

2013 年度入院患者における累積退院率

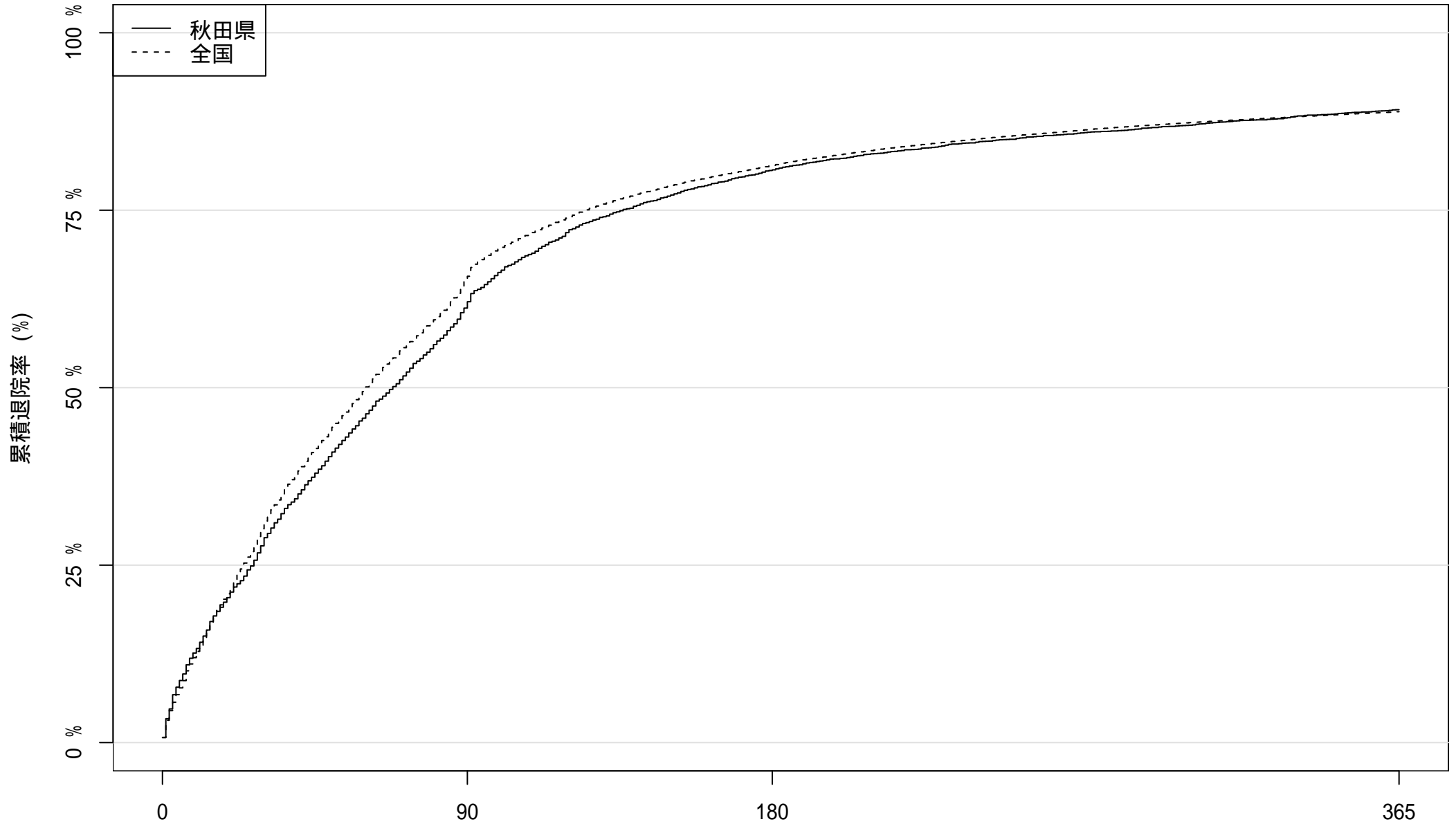

患者数: 4344

1685

843

471

在院日数

2013 年度入院患者における累積退院率

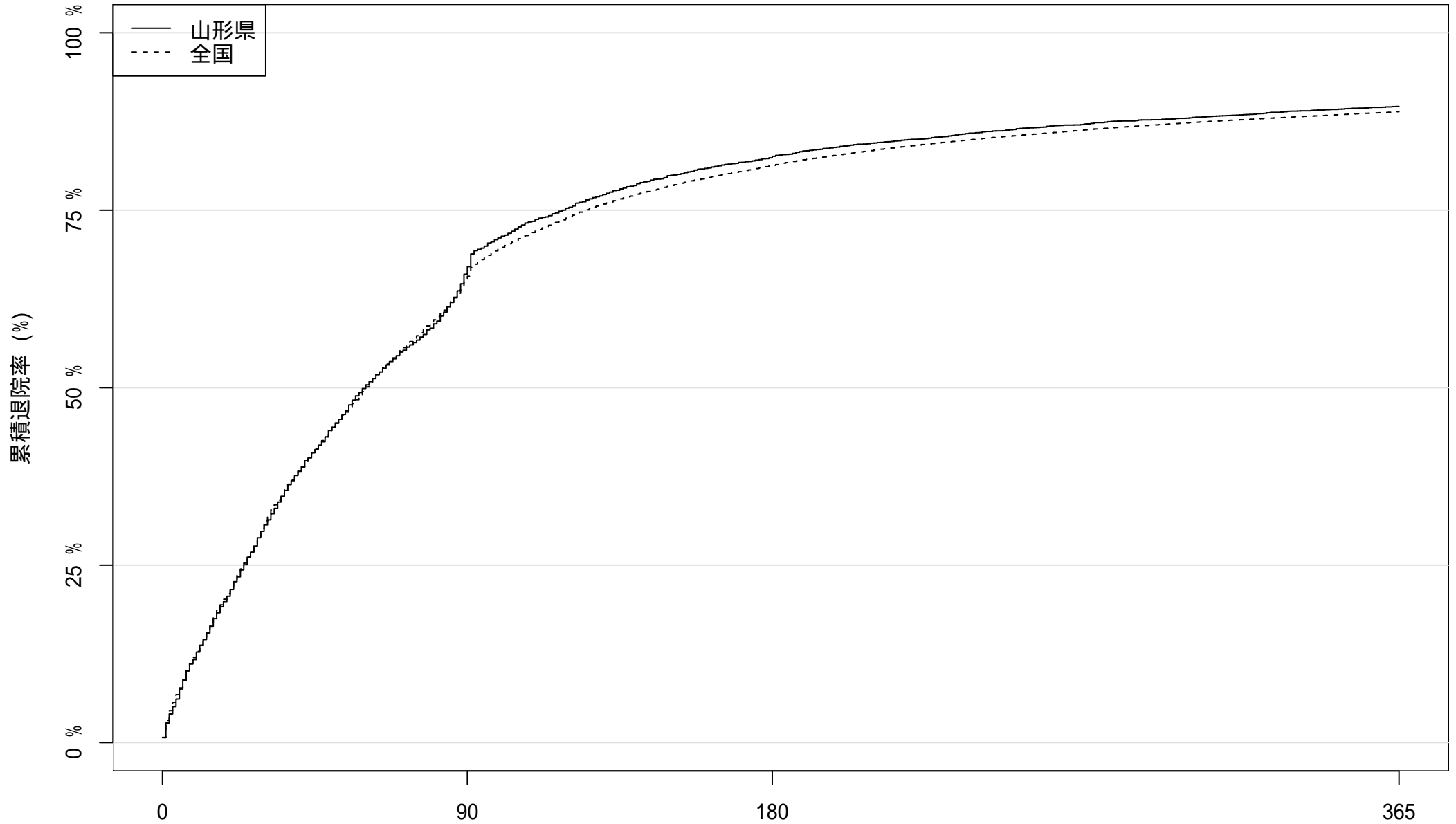

患者数: 4637

1578

817

481

在院日数

2013 年度入院患者における累積退院率

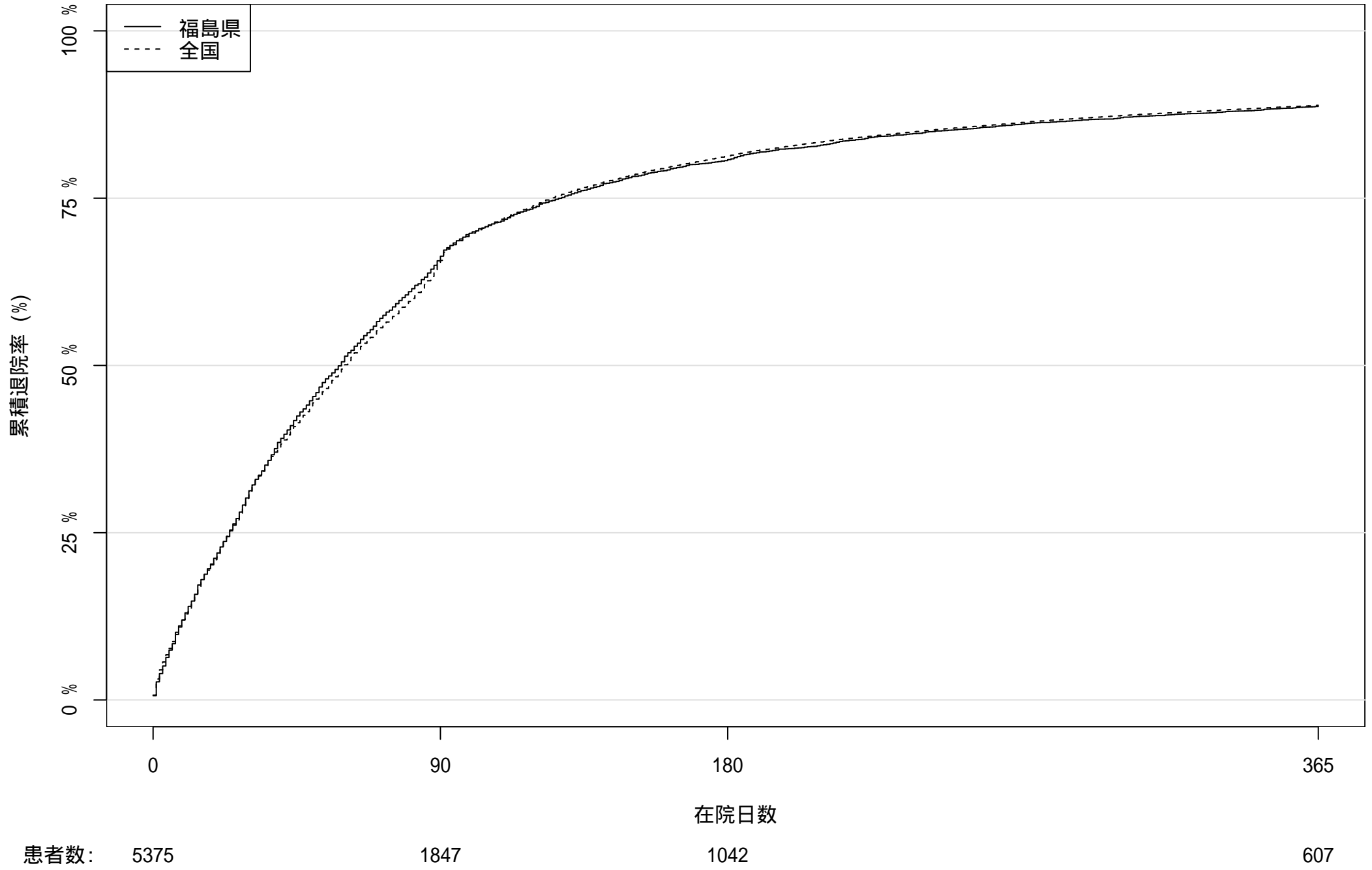

2013 年度入院患者における累積退院率

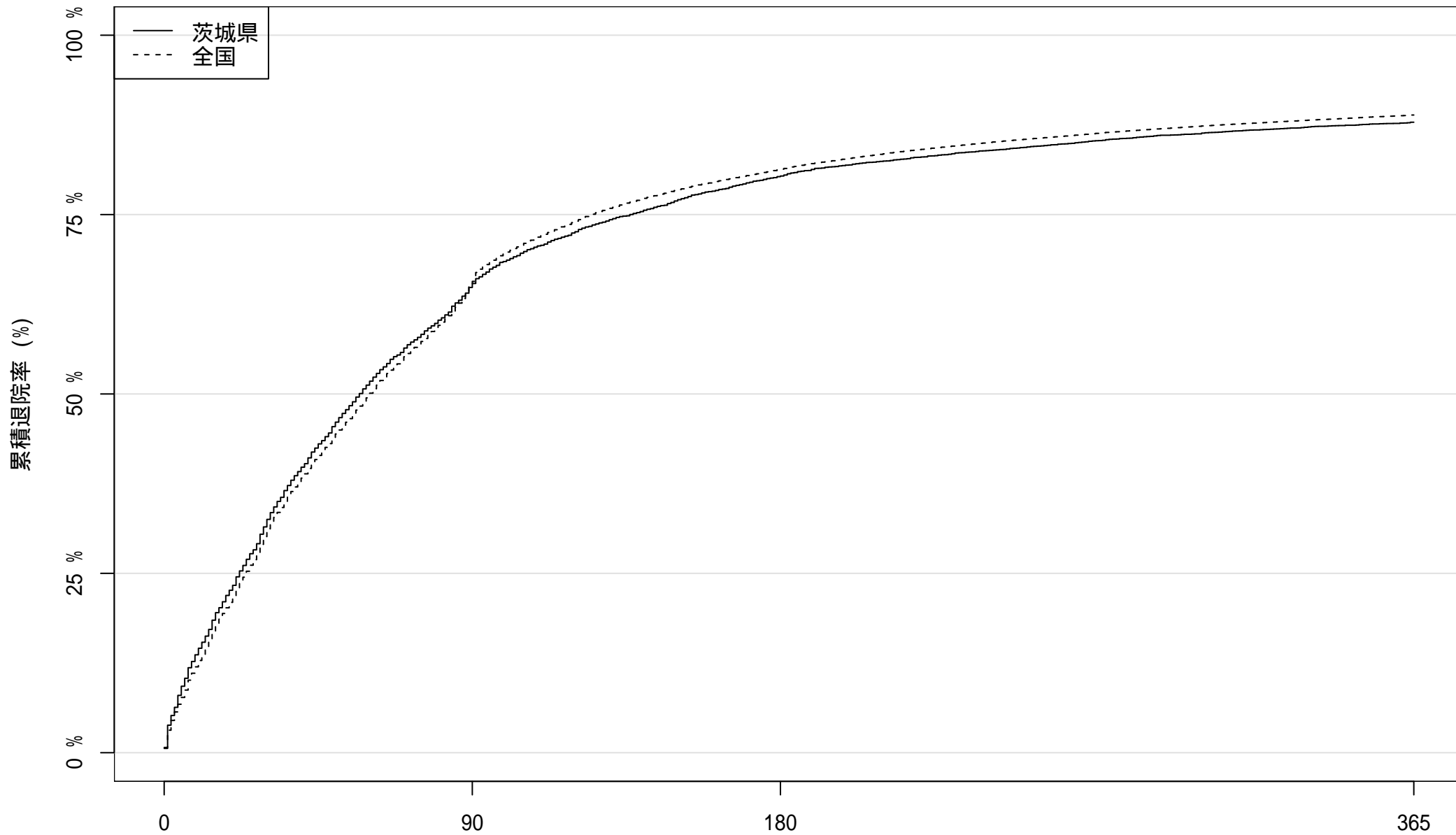

患者数: 6670 2345 1315 809

在院日数

2013 年度入院患者における累積退院率

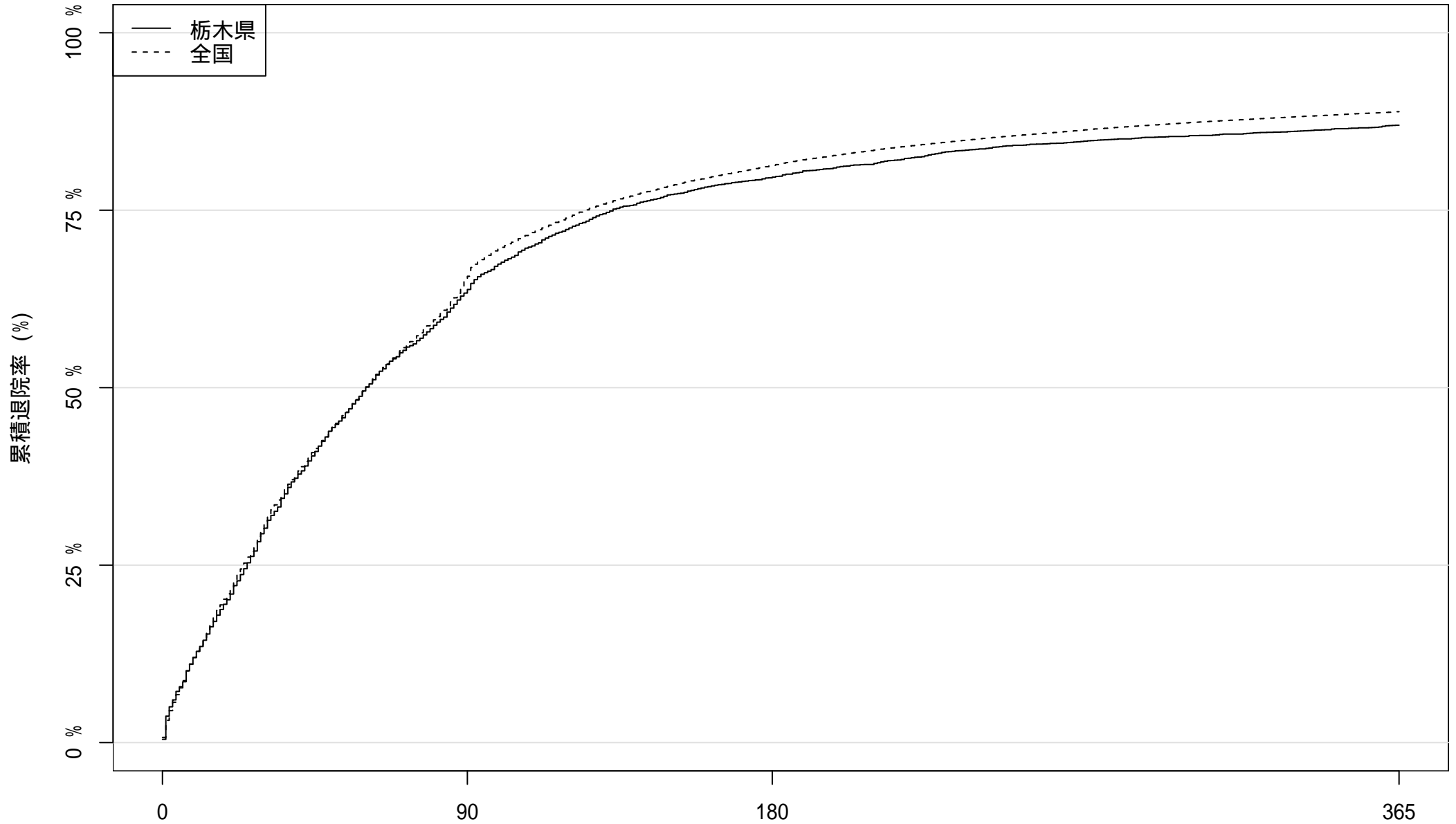

患者数: 4106

1506

839

535

在院日数

2013 年度入院患者における累積退院率

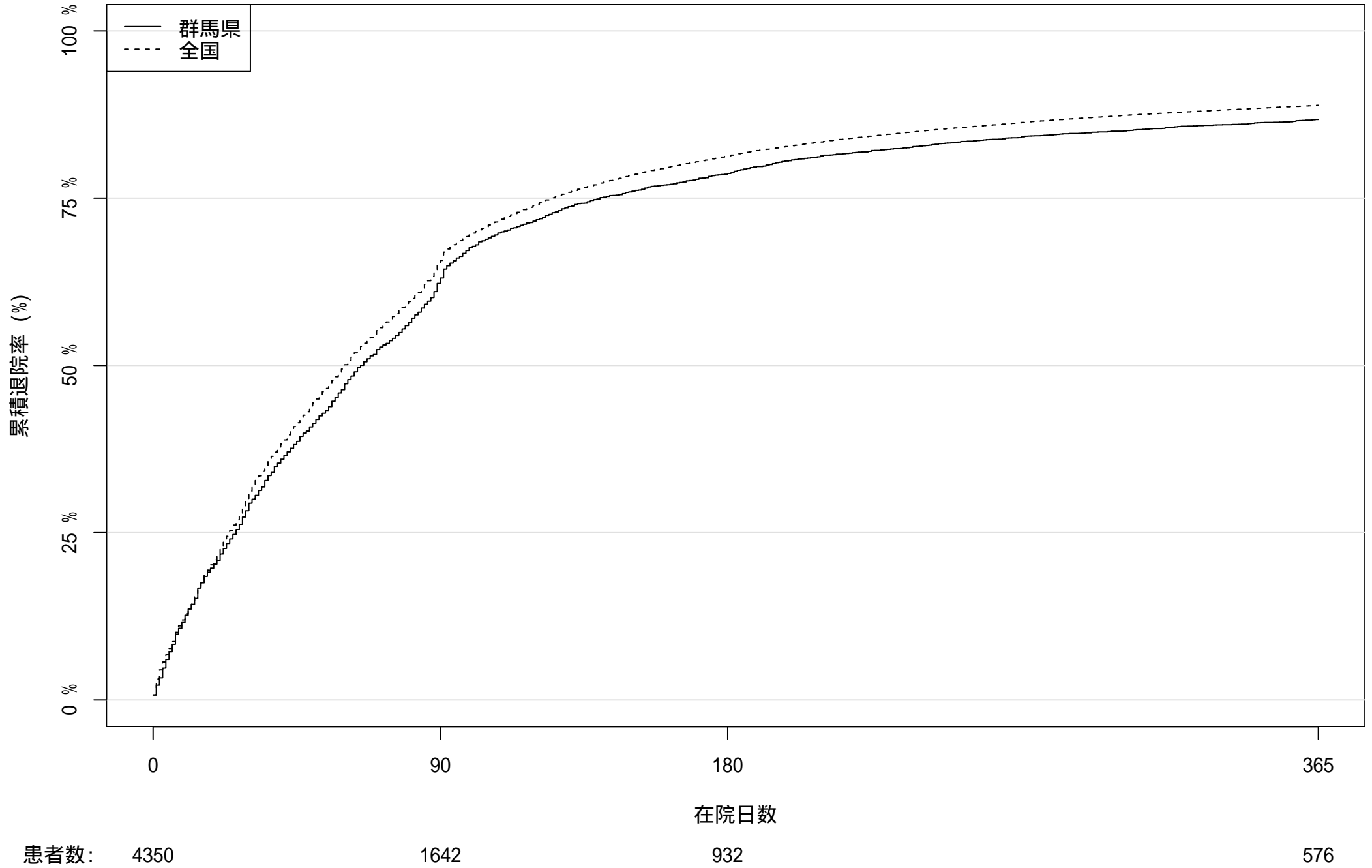

2013 年度入院患者における累積退院率

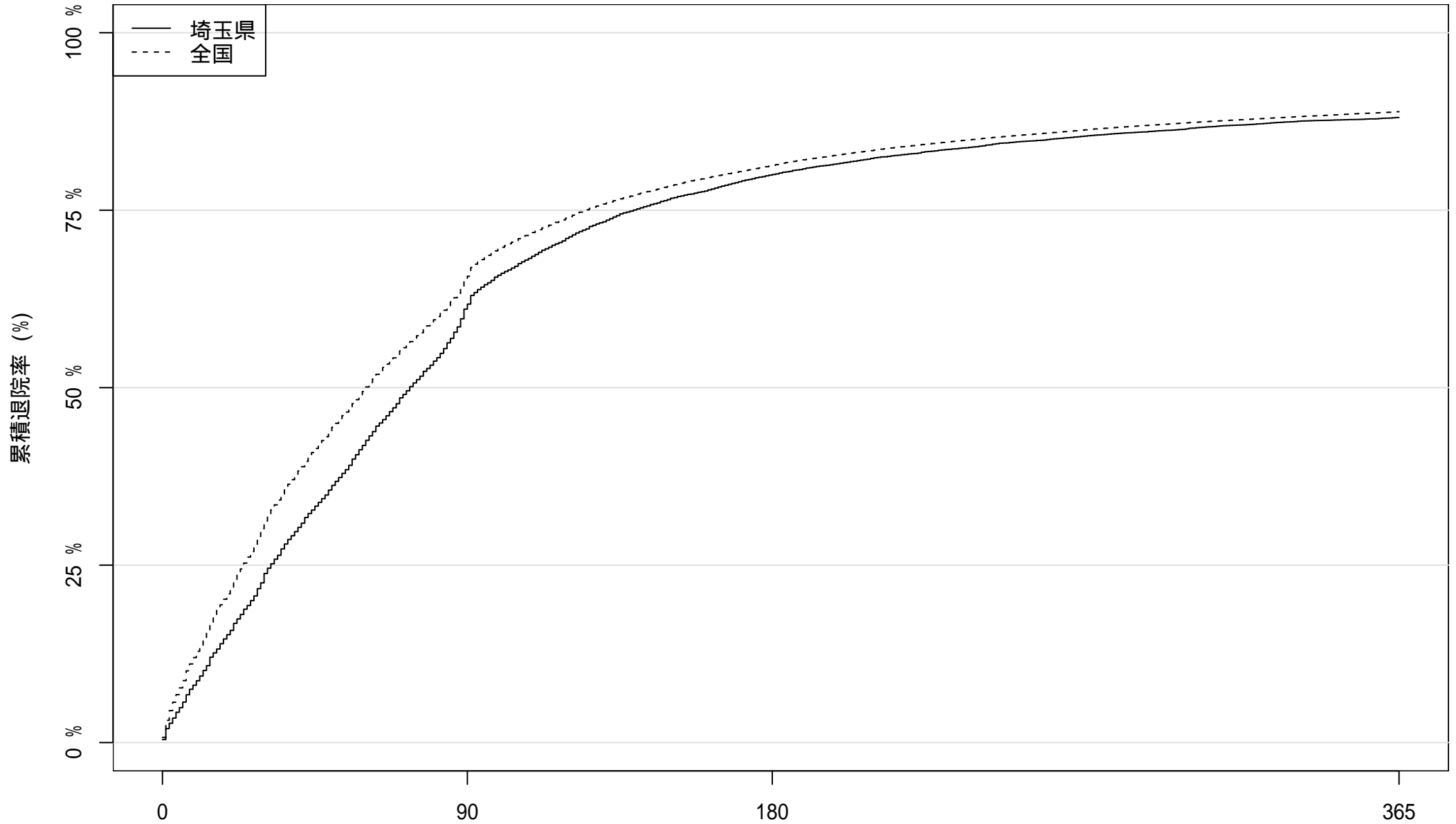

患者数: 14559

5669

2920

1739

在院日数

2013 年度入院患者における累積退院率

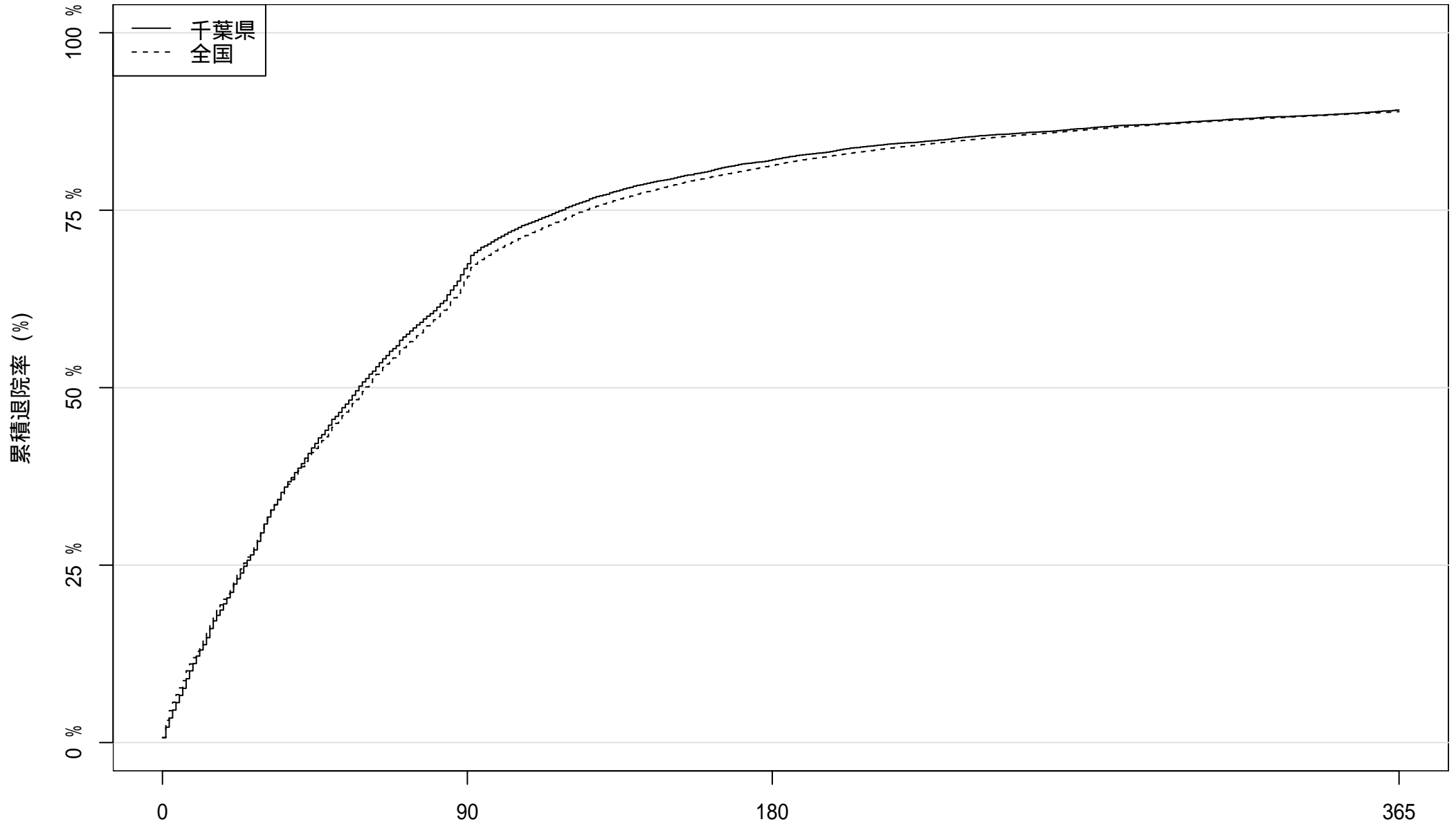

患者数: 10594 3520 1906 1154

2013 年度入院患者における累積退院率

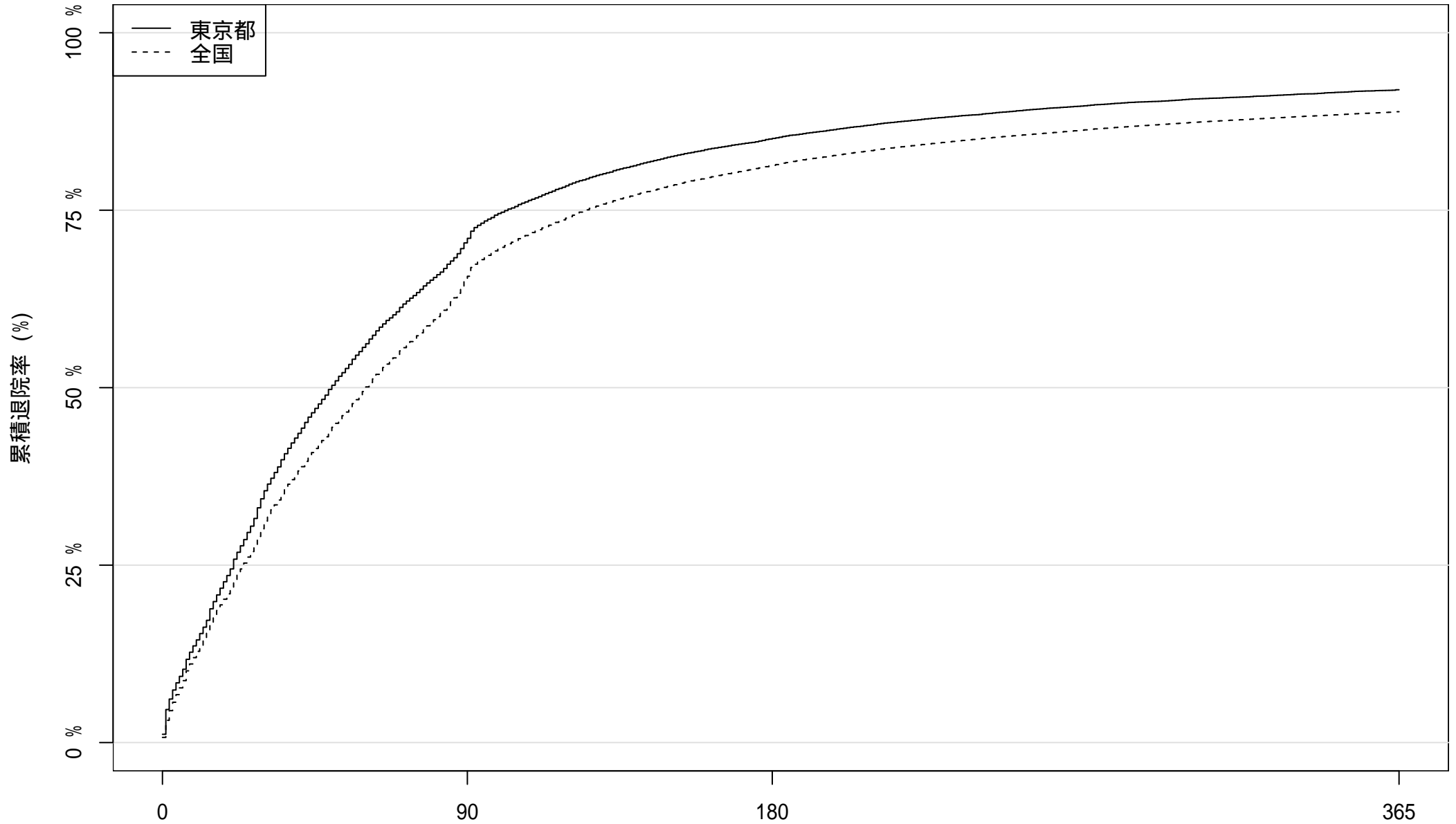

患者数: 32905

9743

4927

2643

2013 年度入院患者における累積退院率

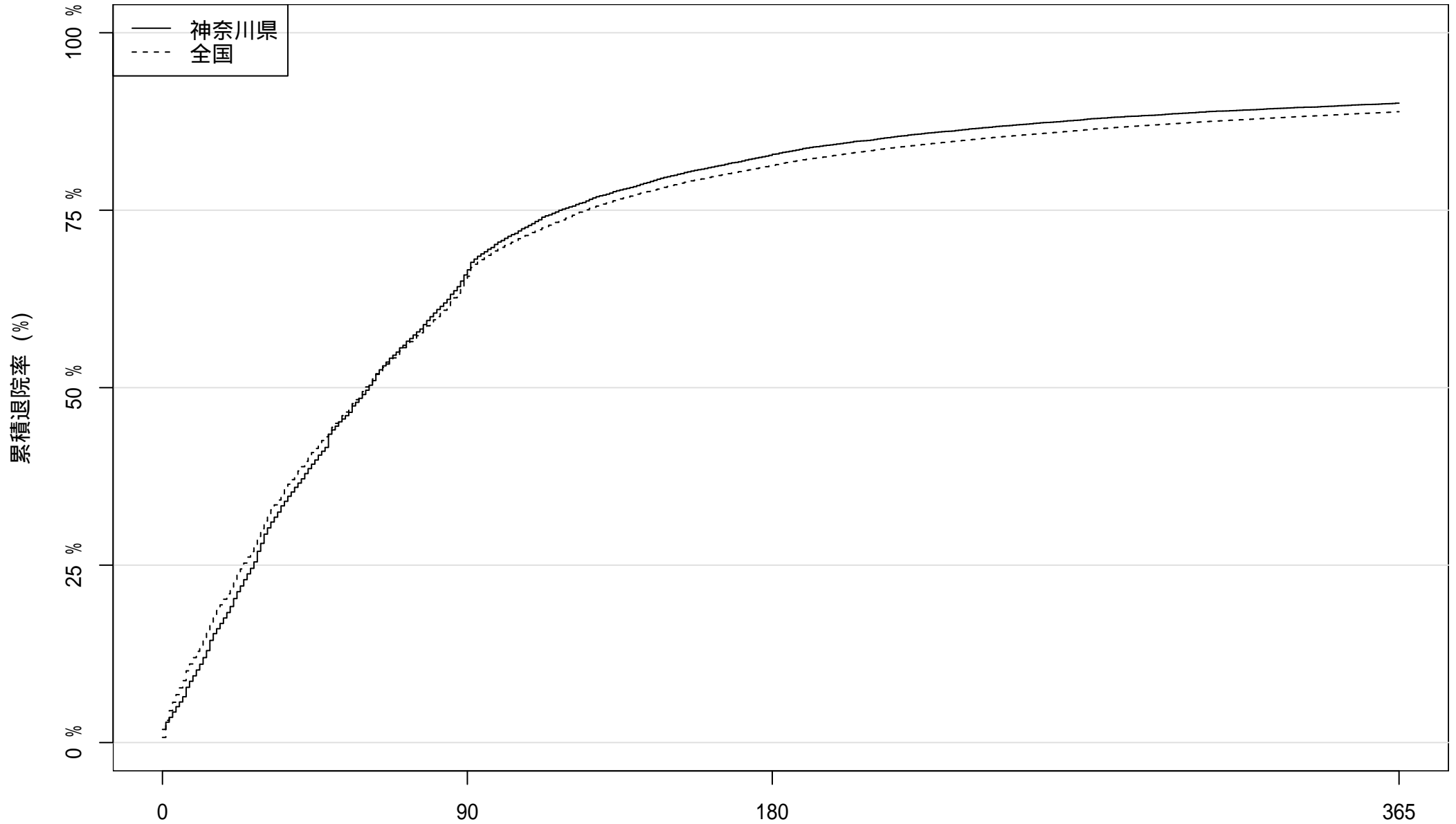

患者数: 16813 5737 2904 1668

2013 年度入院患者における累積退院率

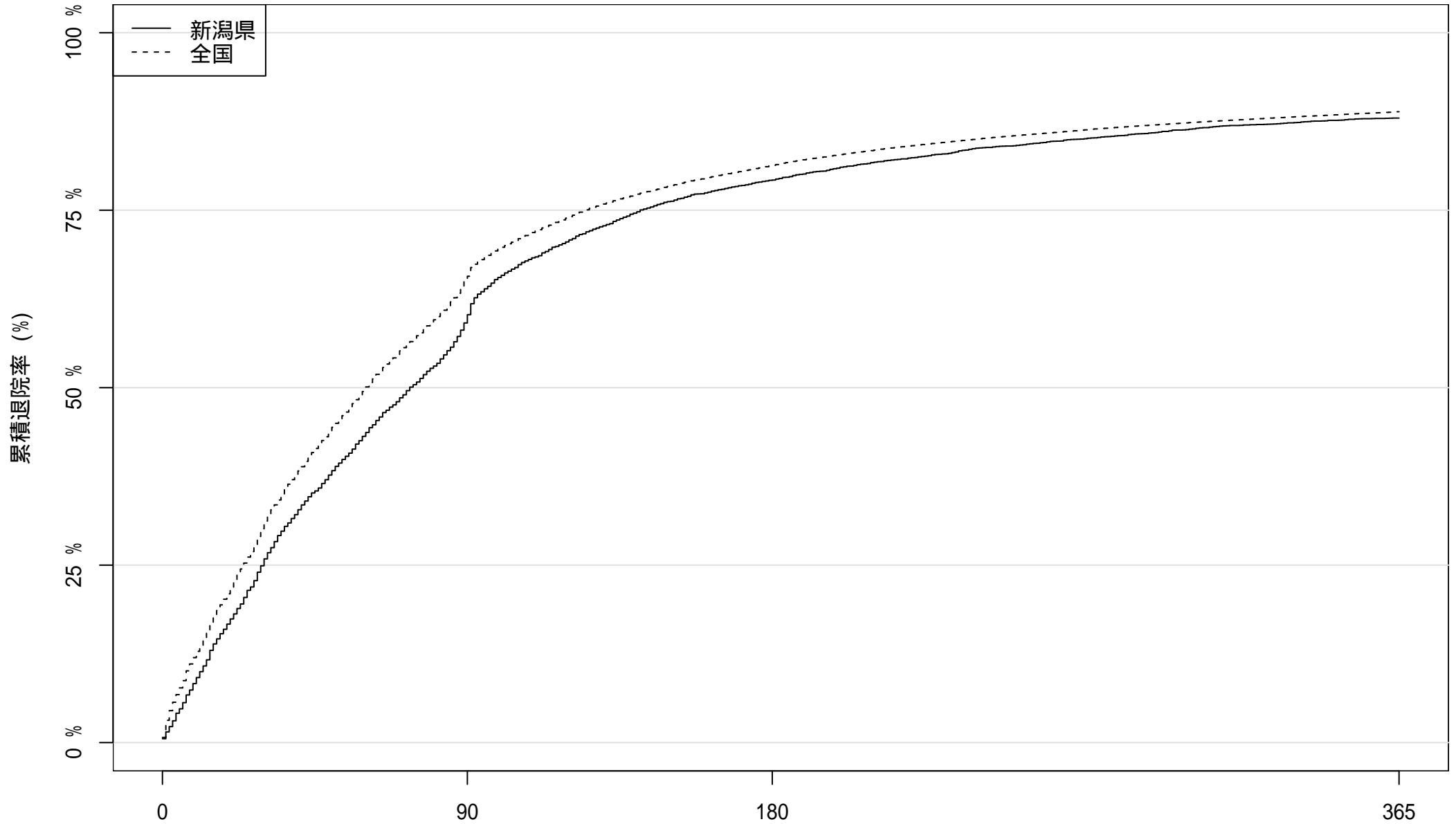

患者数: 5633

2303

1171

677

在院日数

2013 年度入院患者における累積退院率

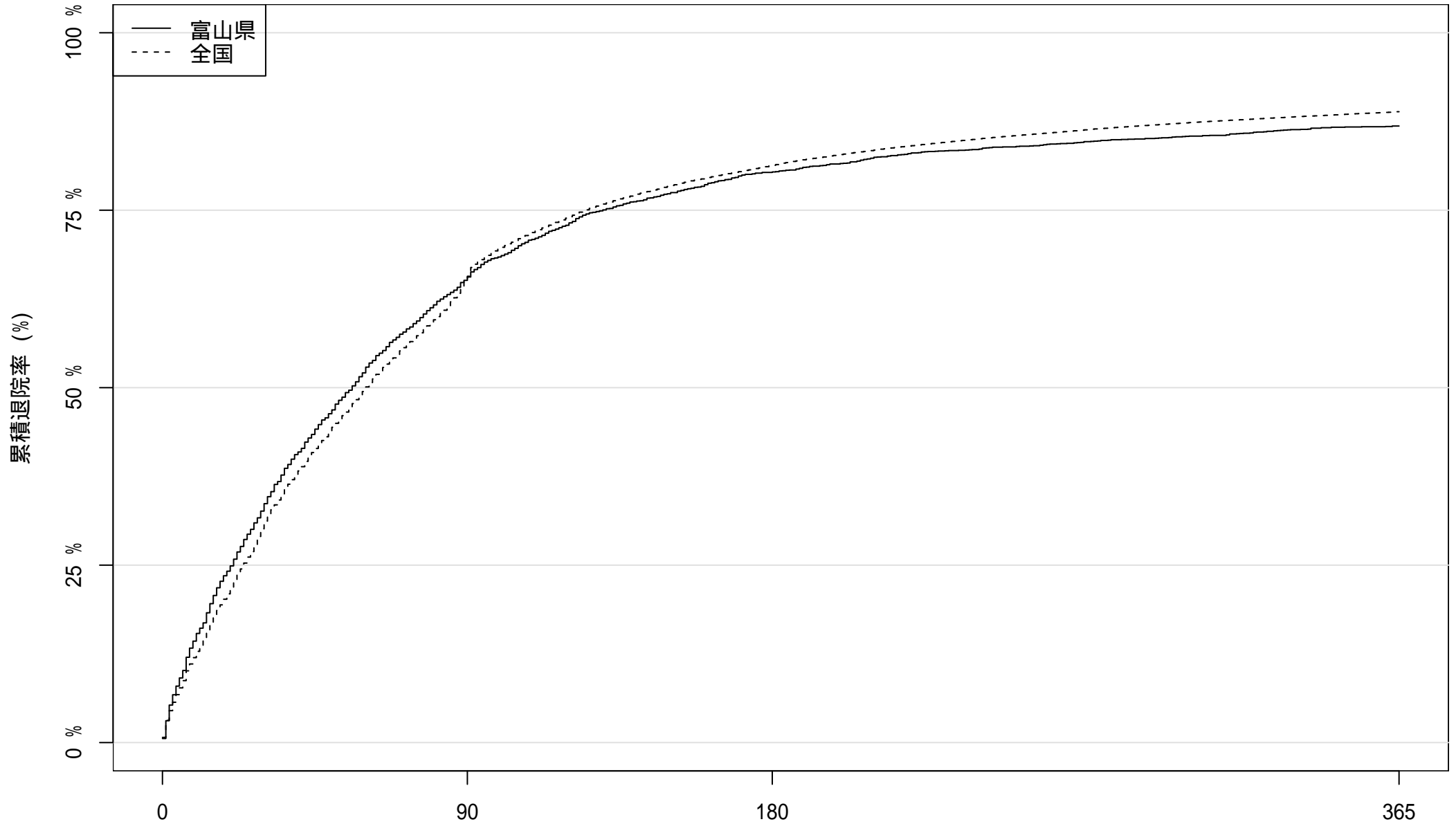

患者数: 2953

1030

在院日数

581

388

2013 年度入院患者における累積退院率

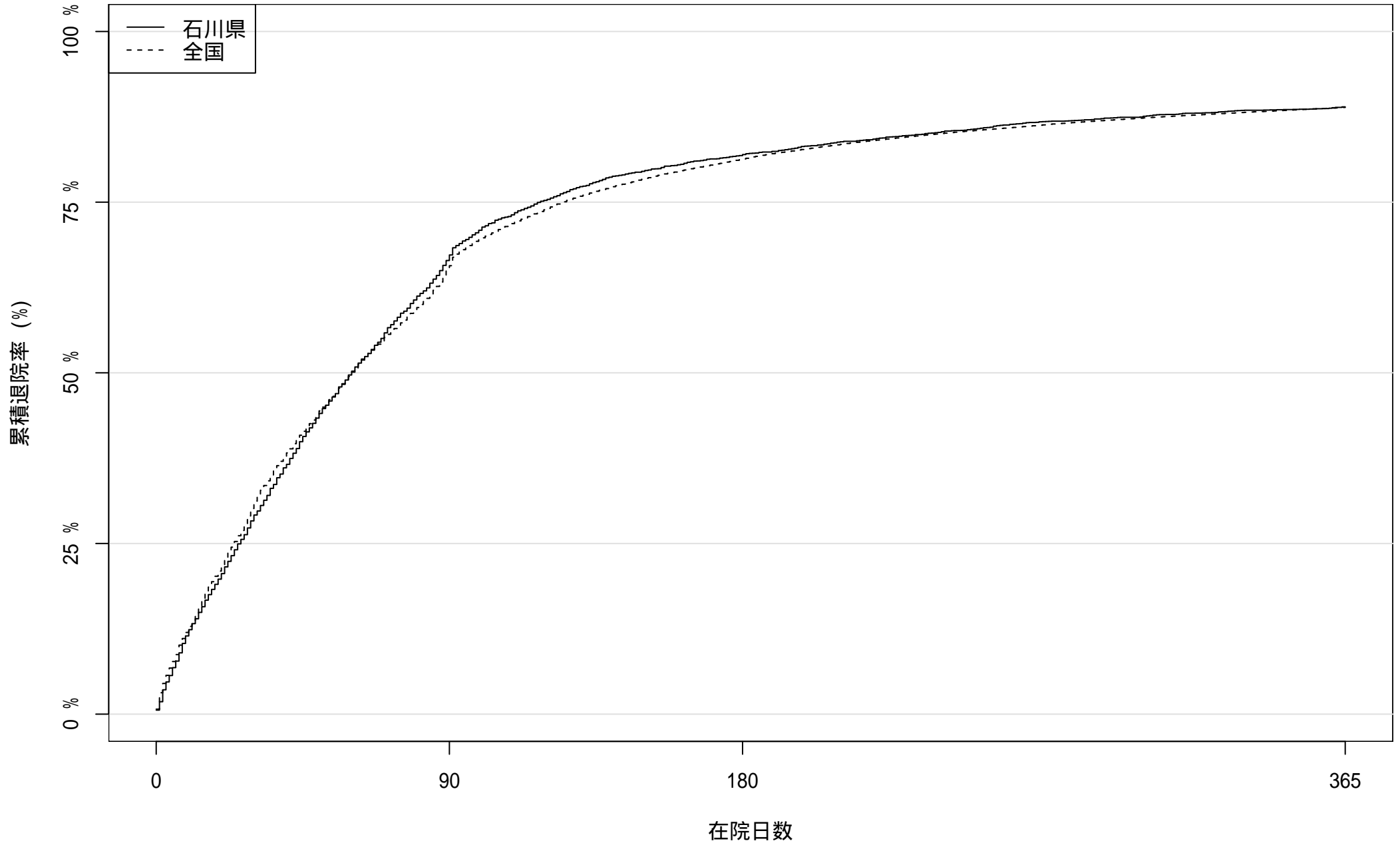

患者数: 4066

1364

739

449

2013 年度入院患者における累積退院率

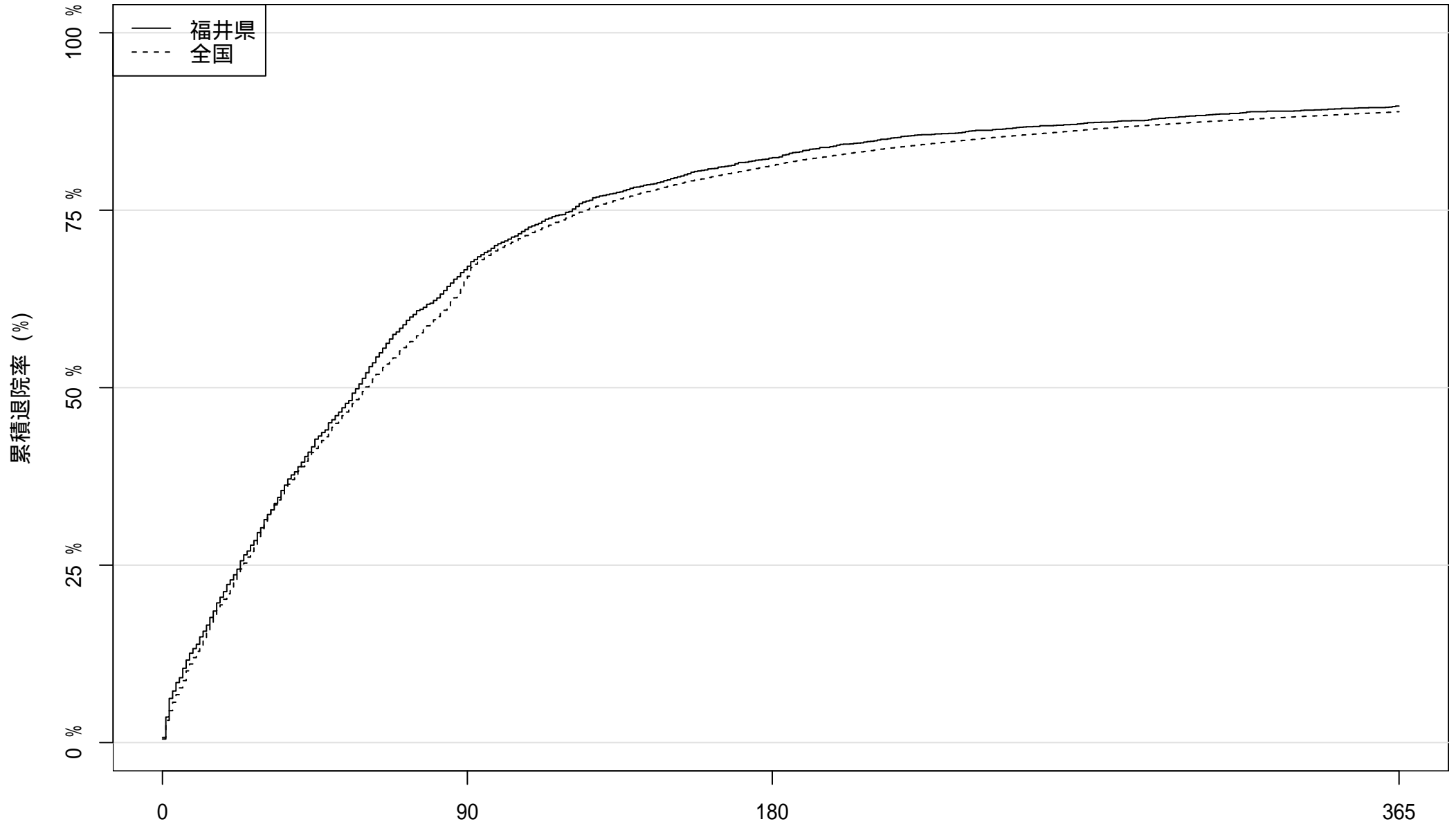

患者数: 2779

928

491

287

2013 年度入院患者における累積退院率

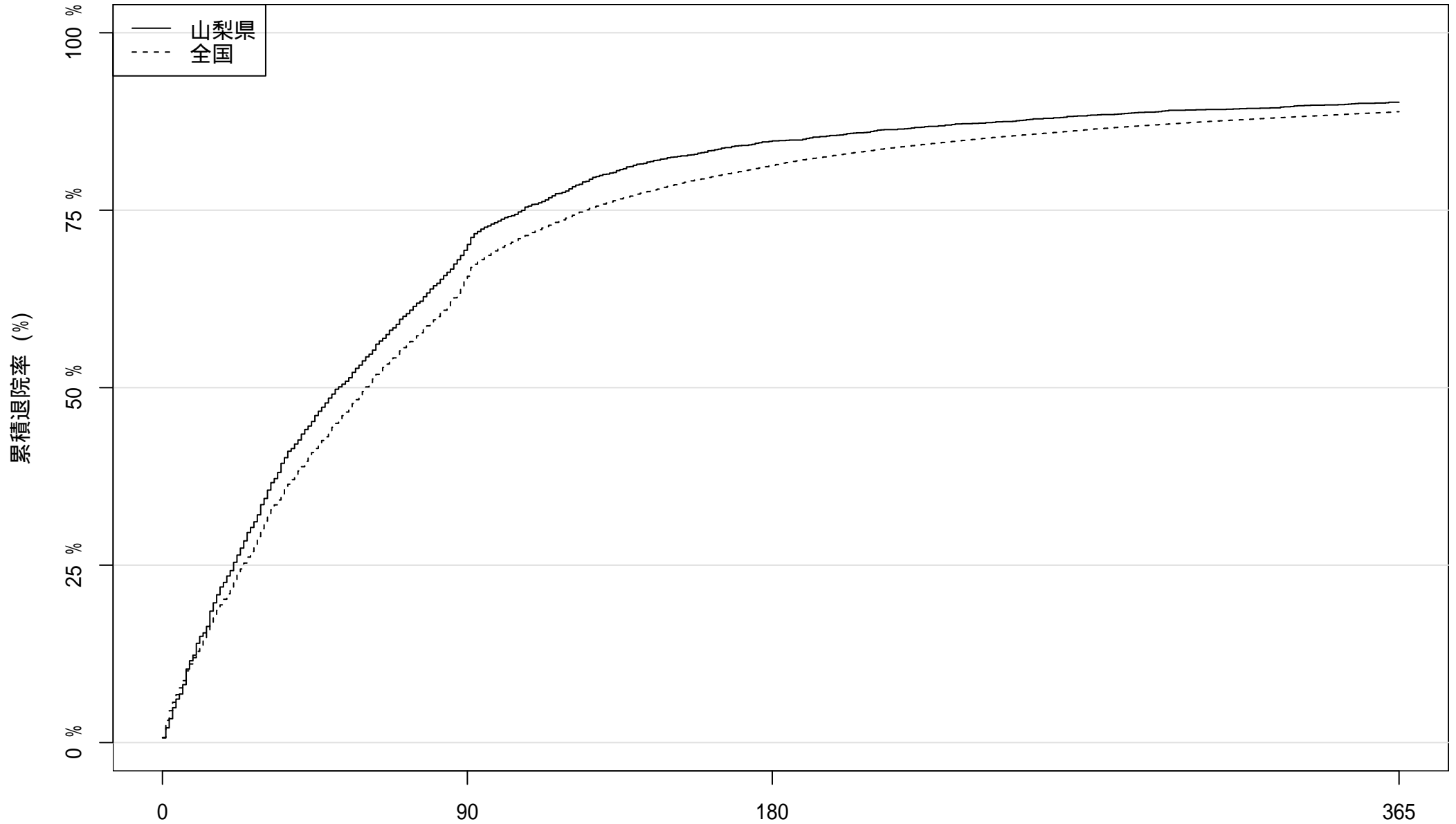

患者数: 2646

811

405

259

2013 年度入院患者における累積退院率

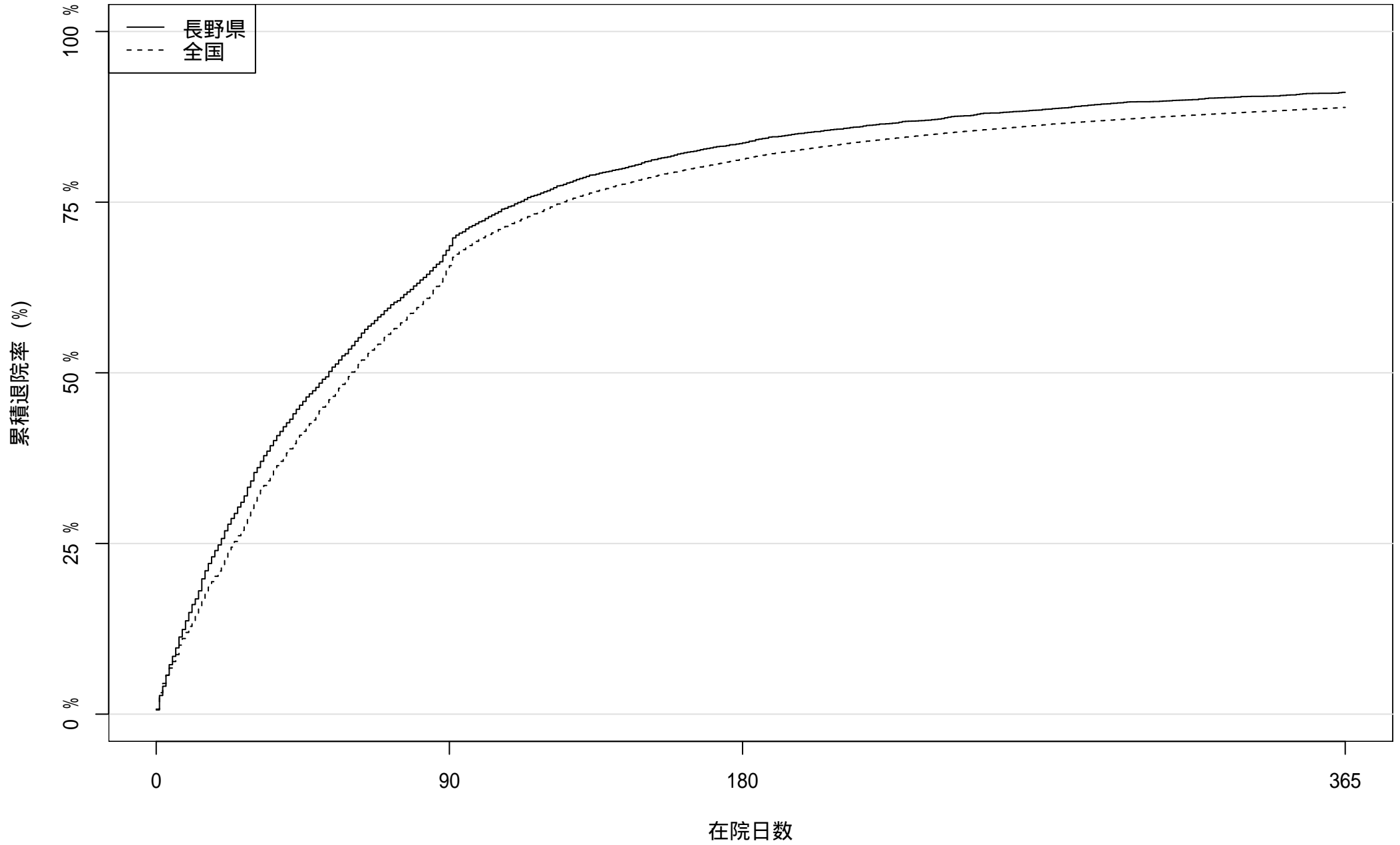

患者数: 5822

1867

956

519

2013 年度入院患者における累積退院率

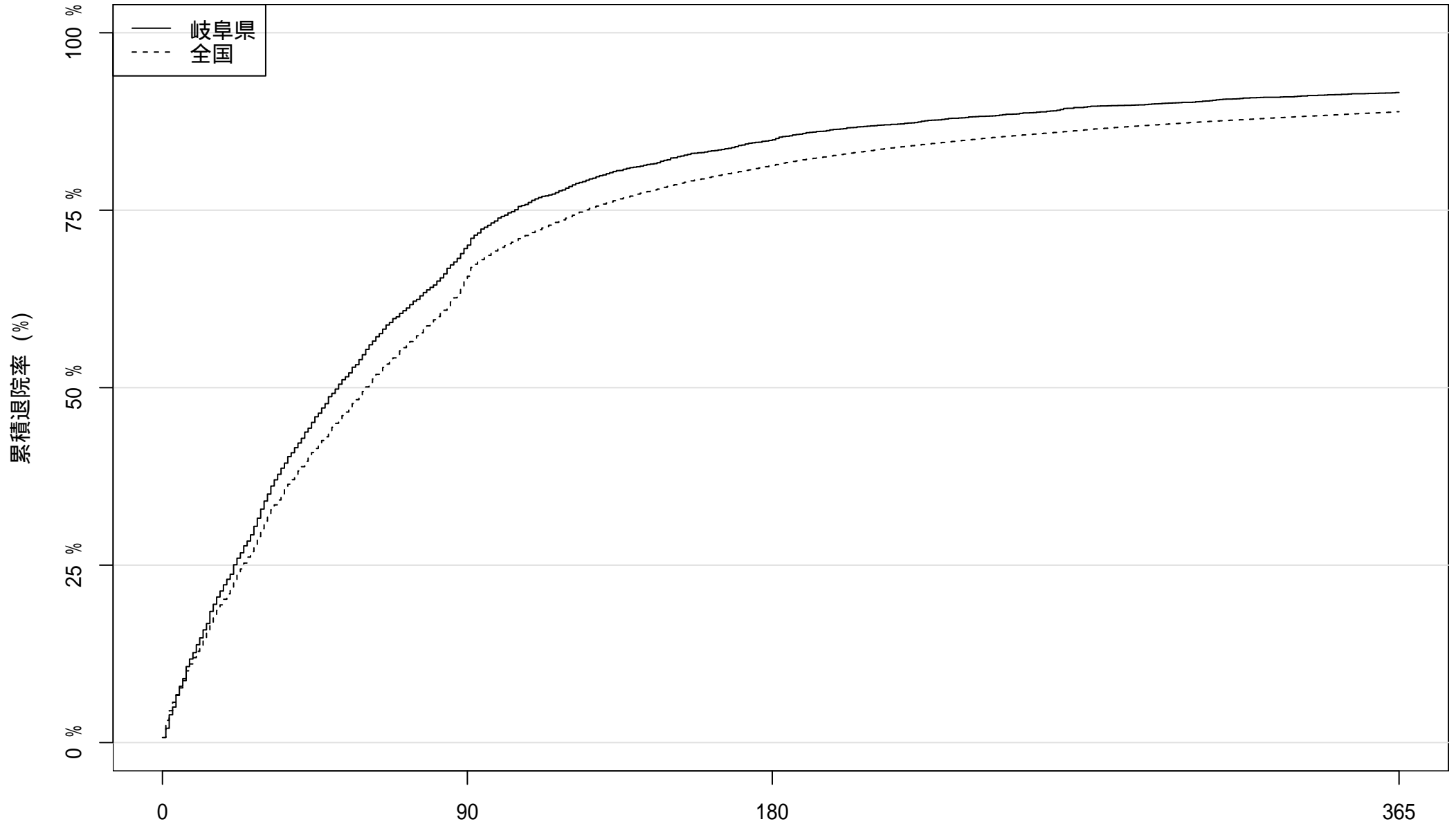

患者数: 4773

1451

724

402

在院日数

2013 年度入院患者における累積退院率

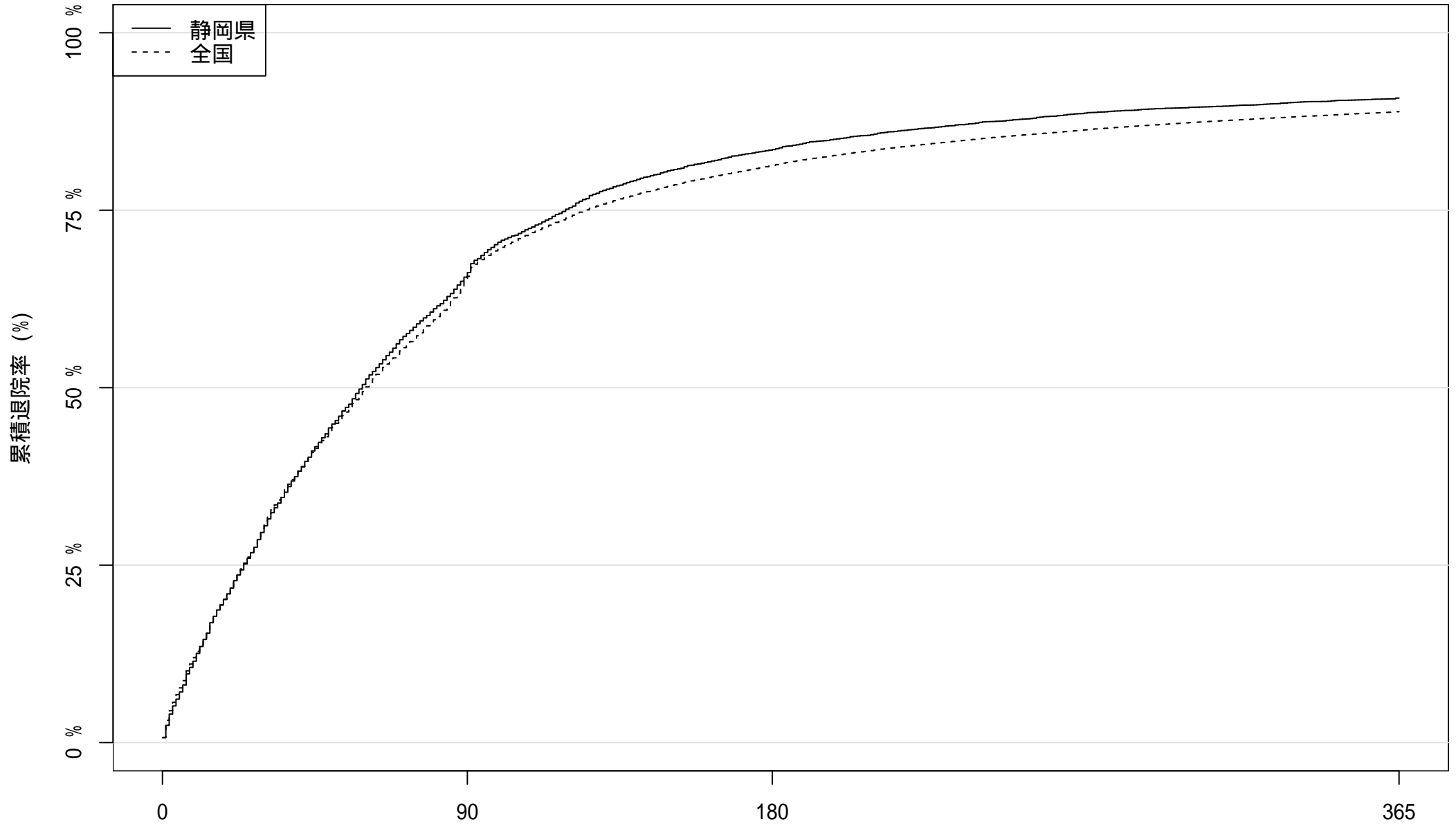

患者数: 7128

2454

在院日数

1179

656

2013 年度入院患者における累積退院率

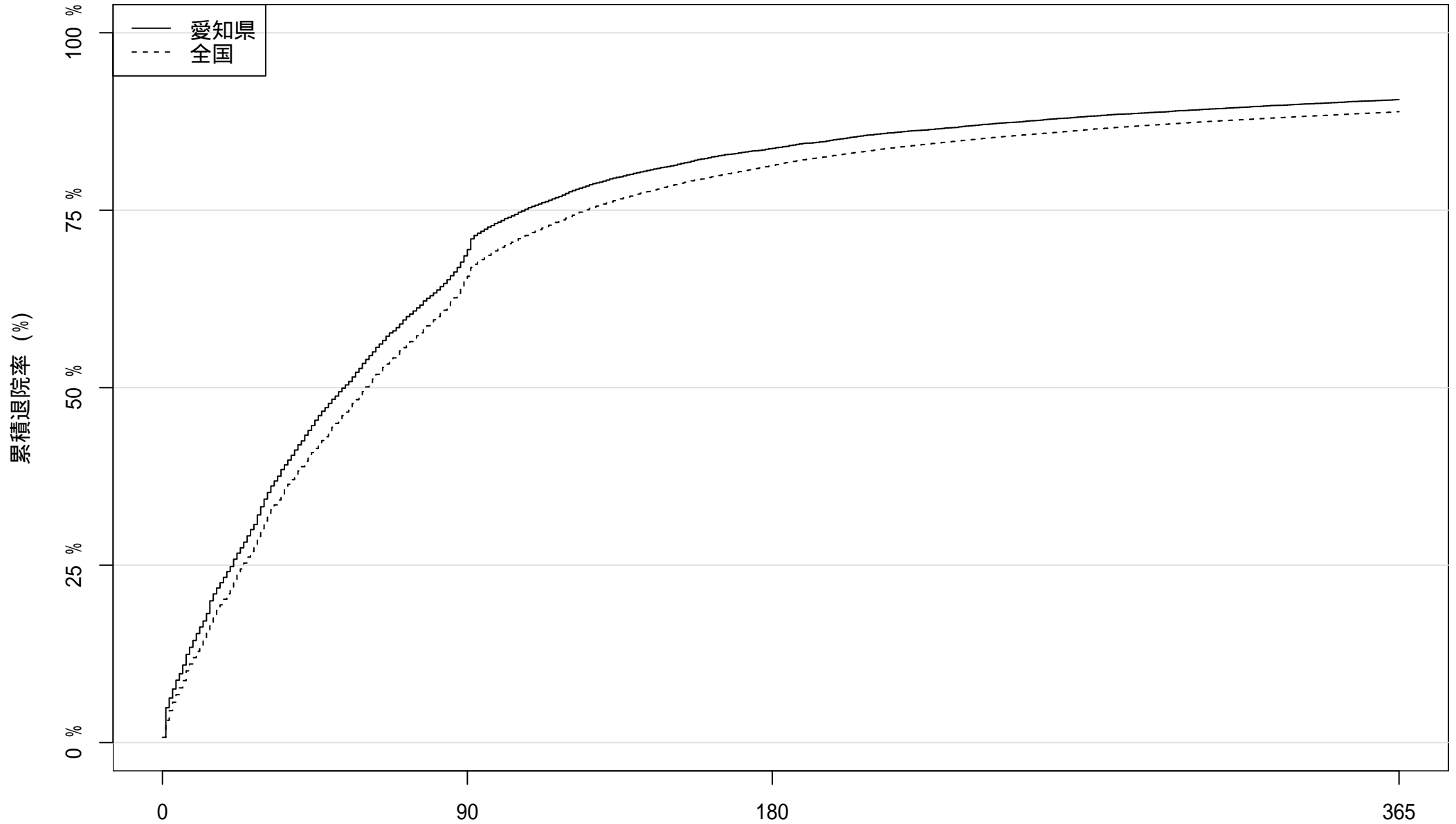

患者数: 14919

4689

2437

1405

在院日数

2013 年度入院患者における累積退院率

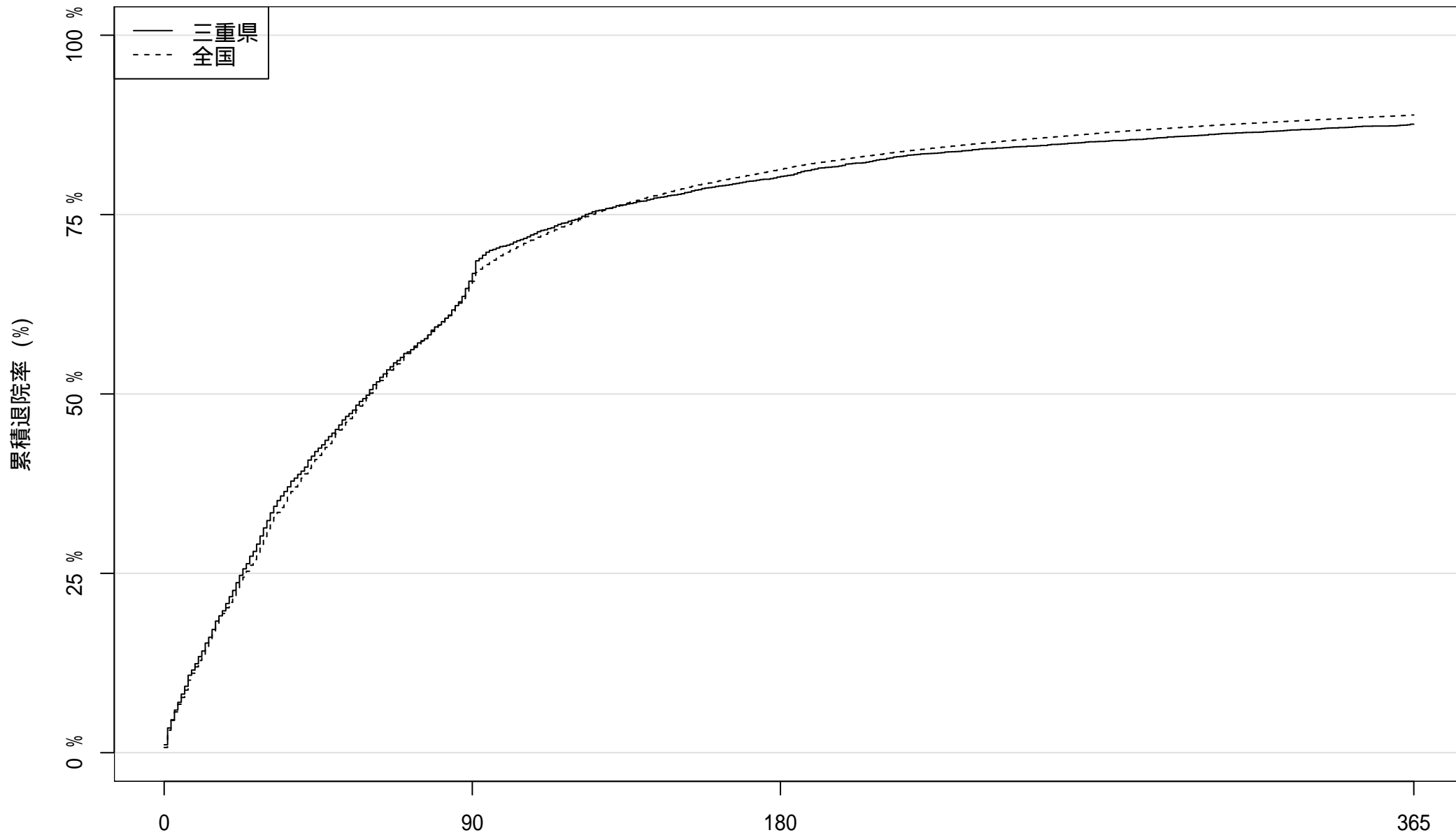

患者数: 4612

1581

912

572

在院日数

2013 年度入院患者における累積退院率

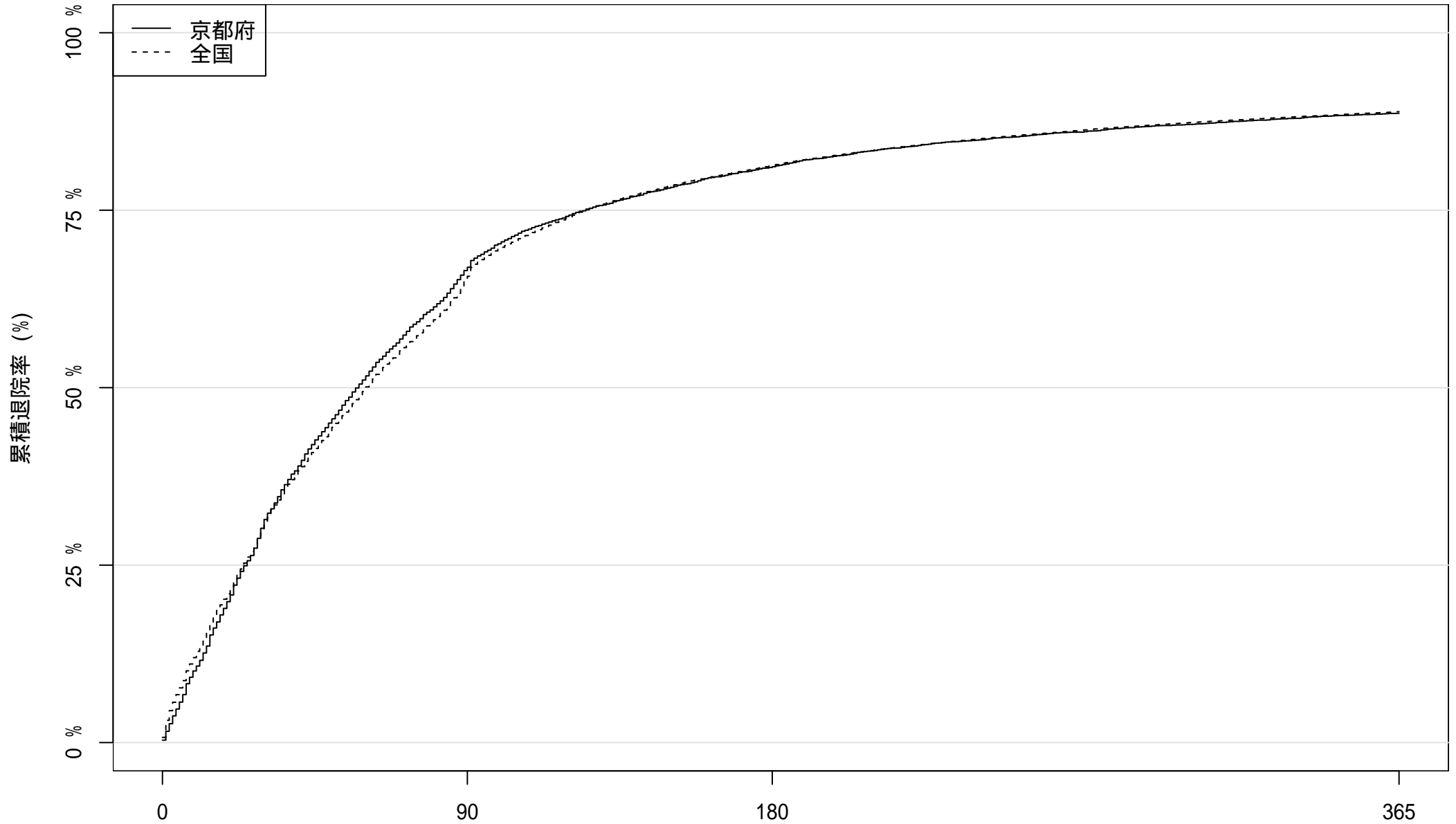

患者数: 6343 2125 1204 720

在院日数

2013 年度入院患者における累積退院率

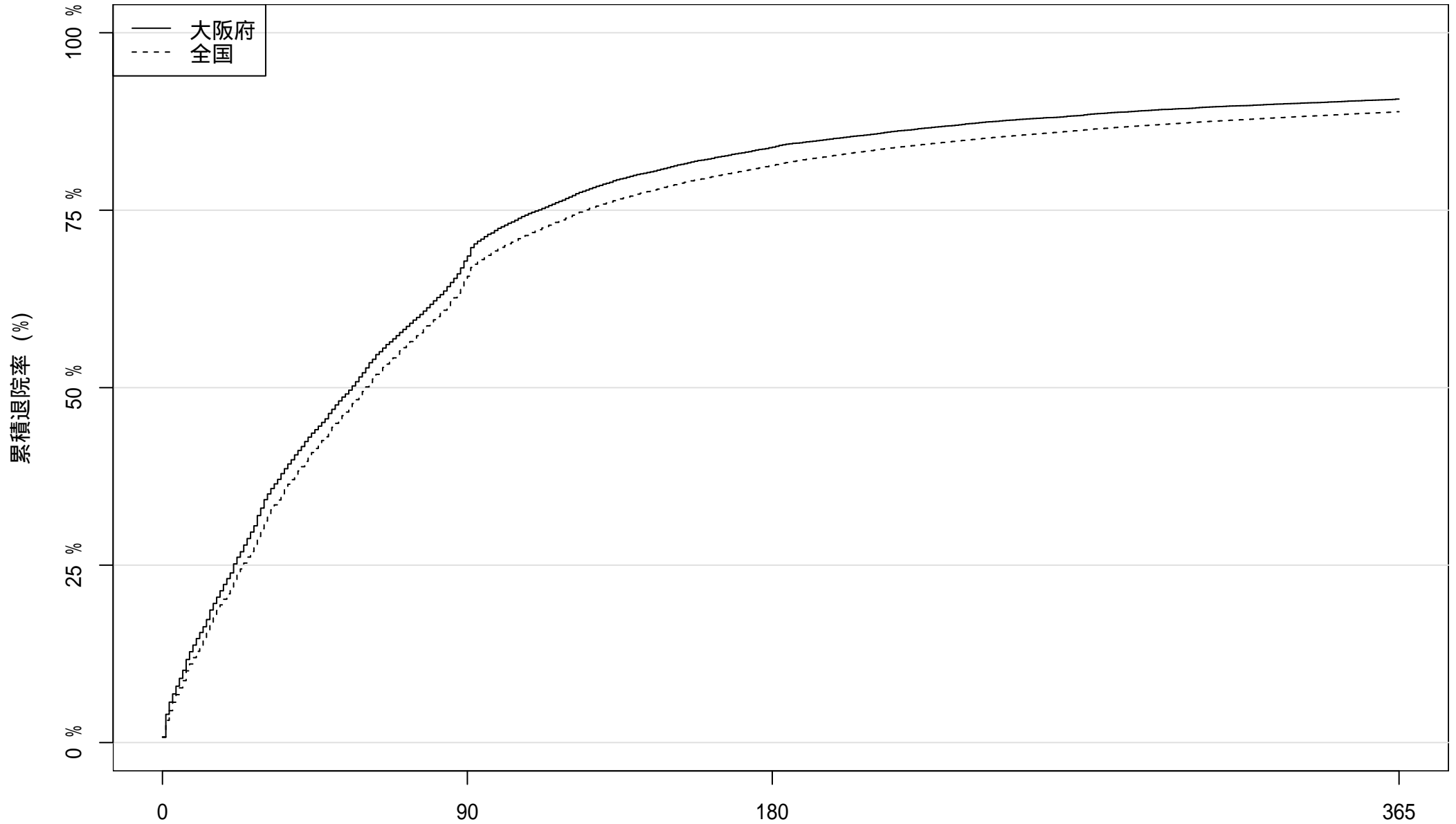

患者数: 23493

7557

3806

2195

在院日数

2013 年度入院患者における累積退院率

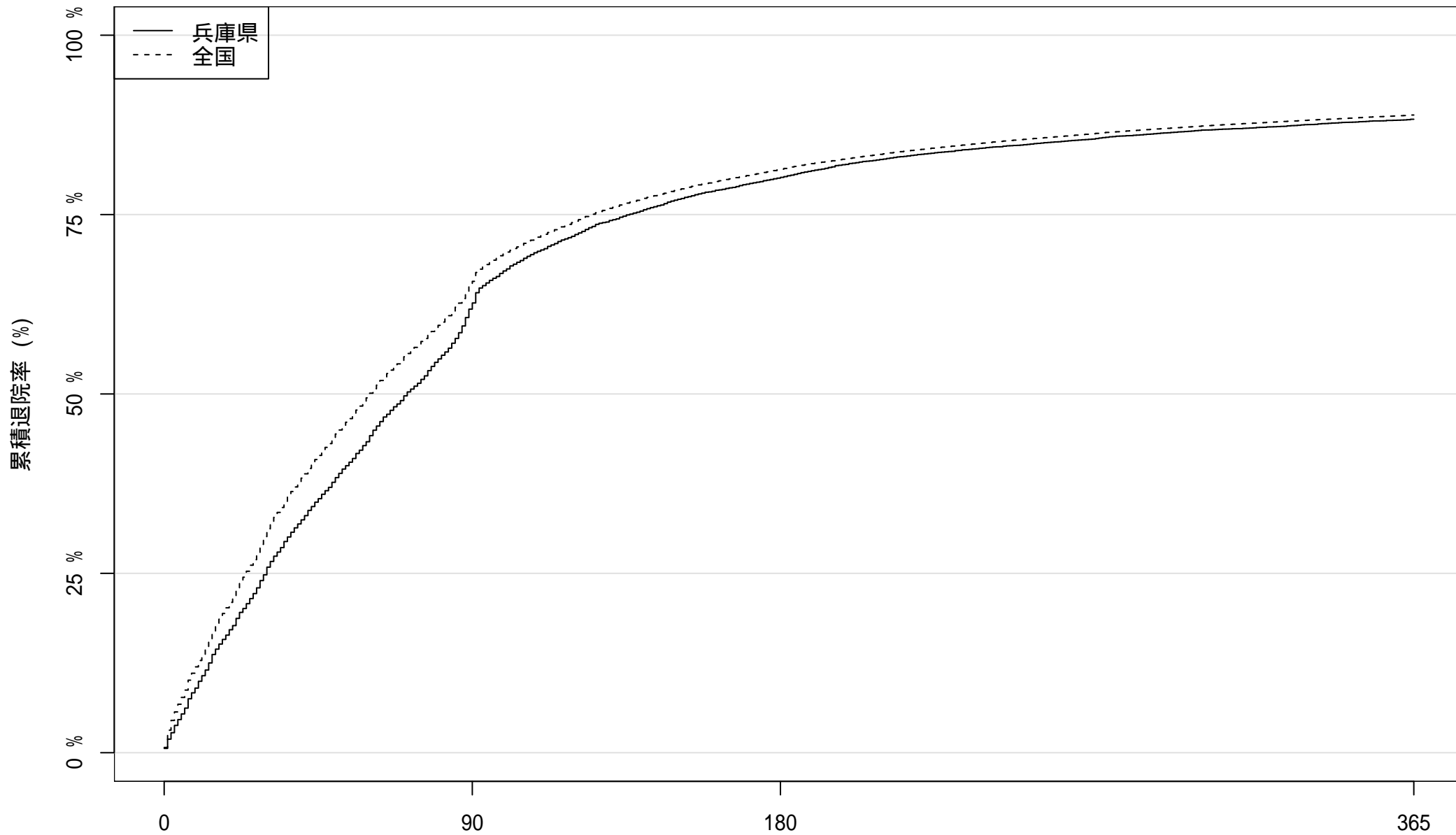

患者数: 11694

4465

2330

1370

2013 年度入院患者における累積退院率

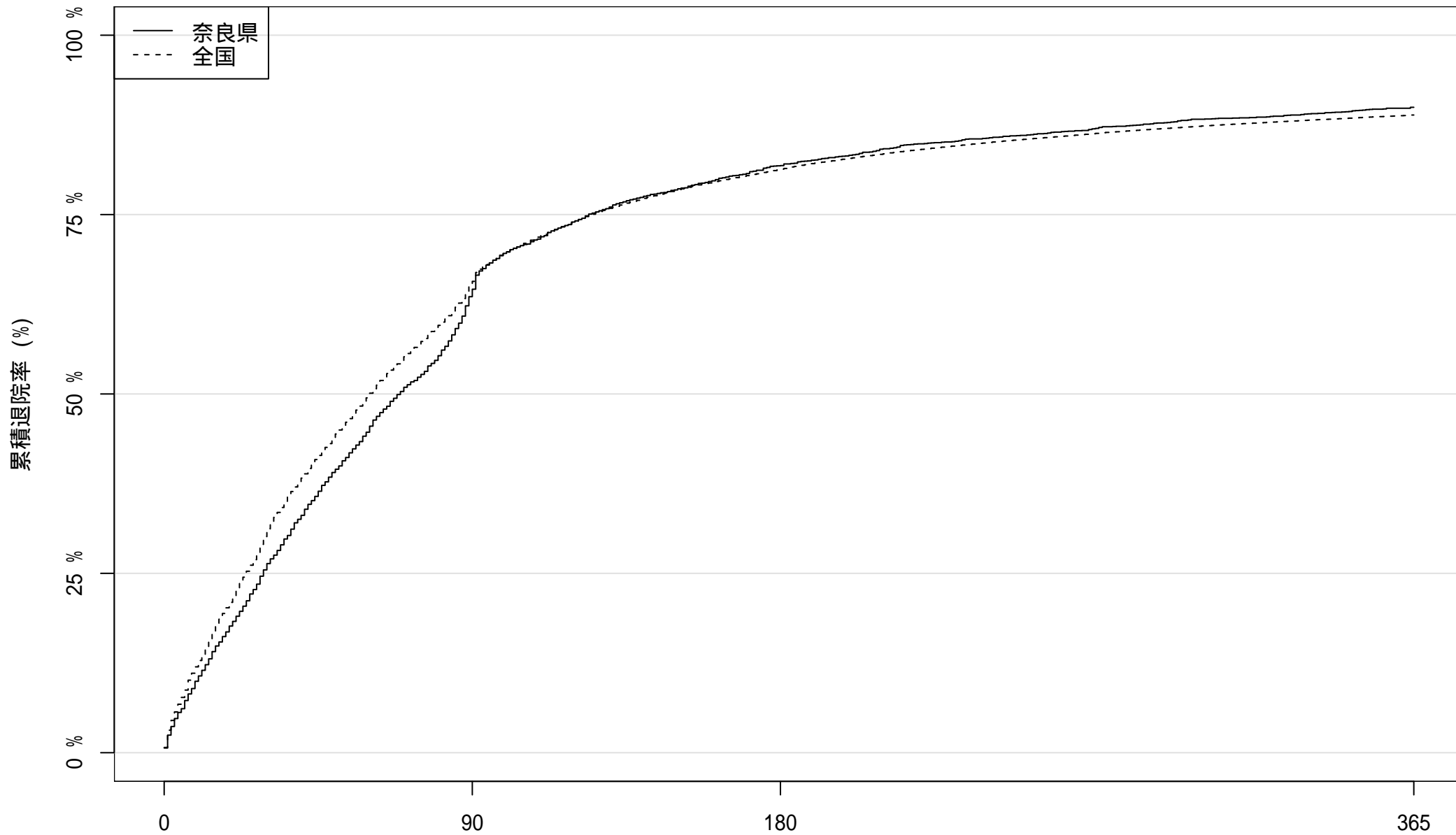

患者数: 3065

1117

558

308

在院日数

2013 年度入院患者における累積退院率

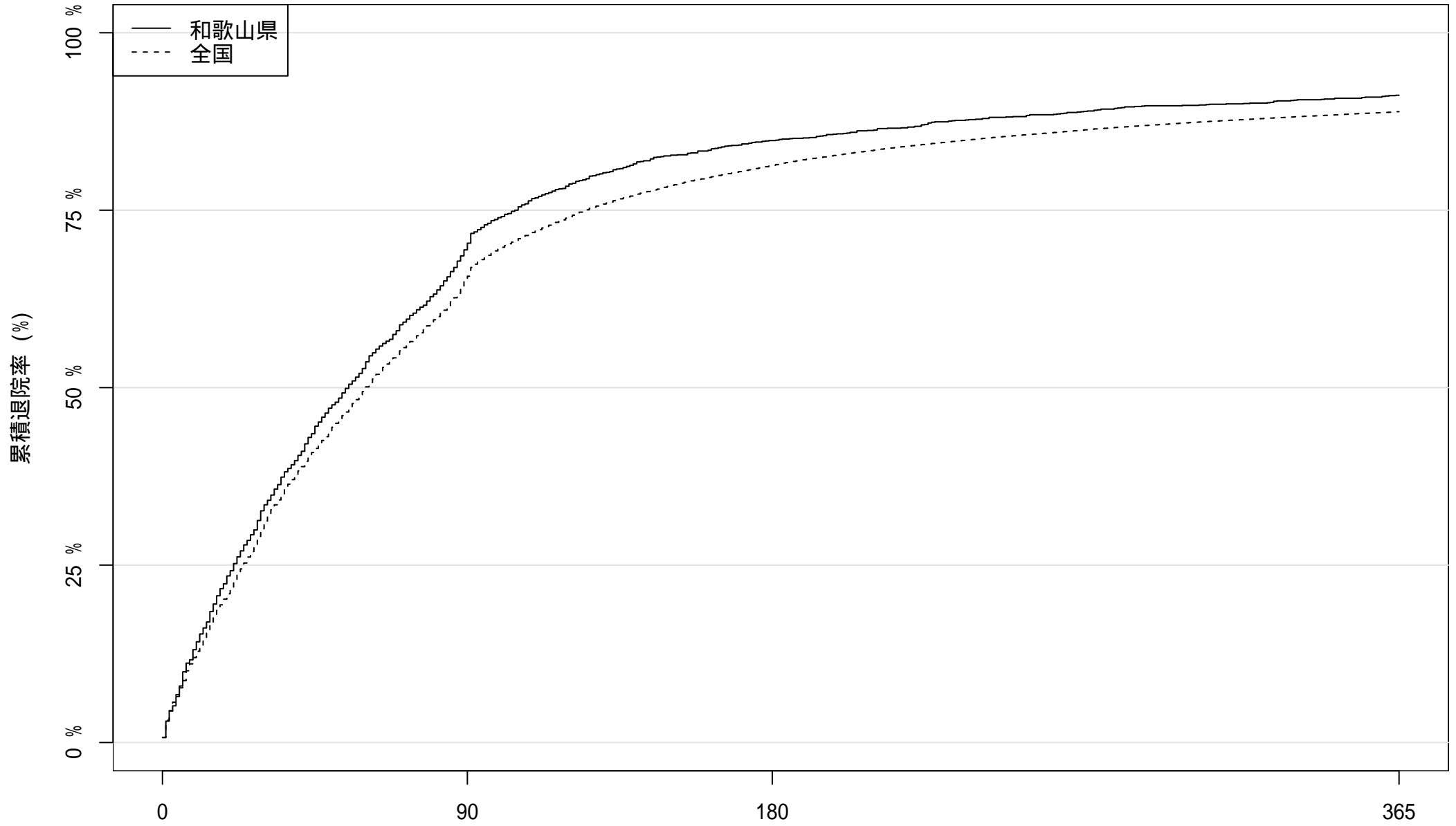

患者数: 1896

580

288

167

在院日数

2013 年度入院患者における累積退院率

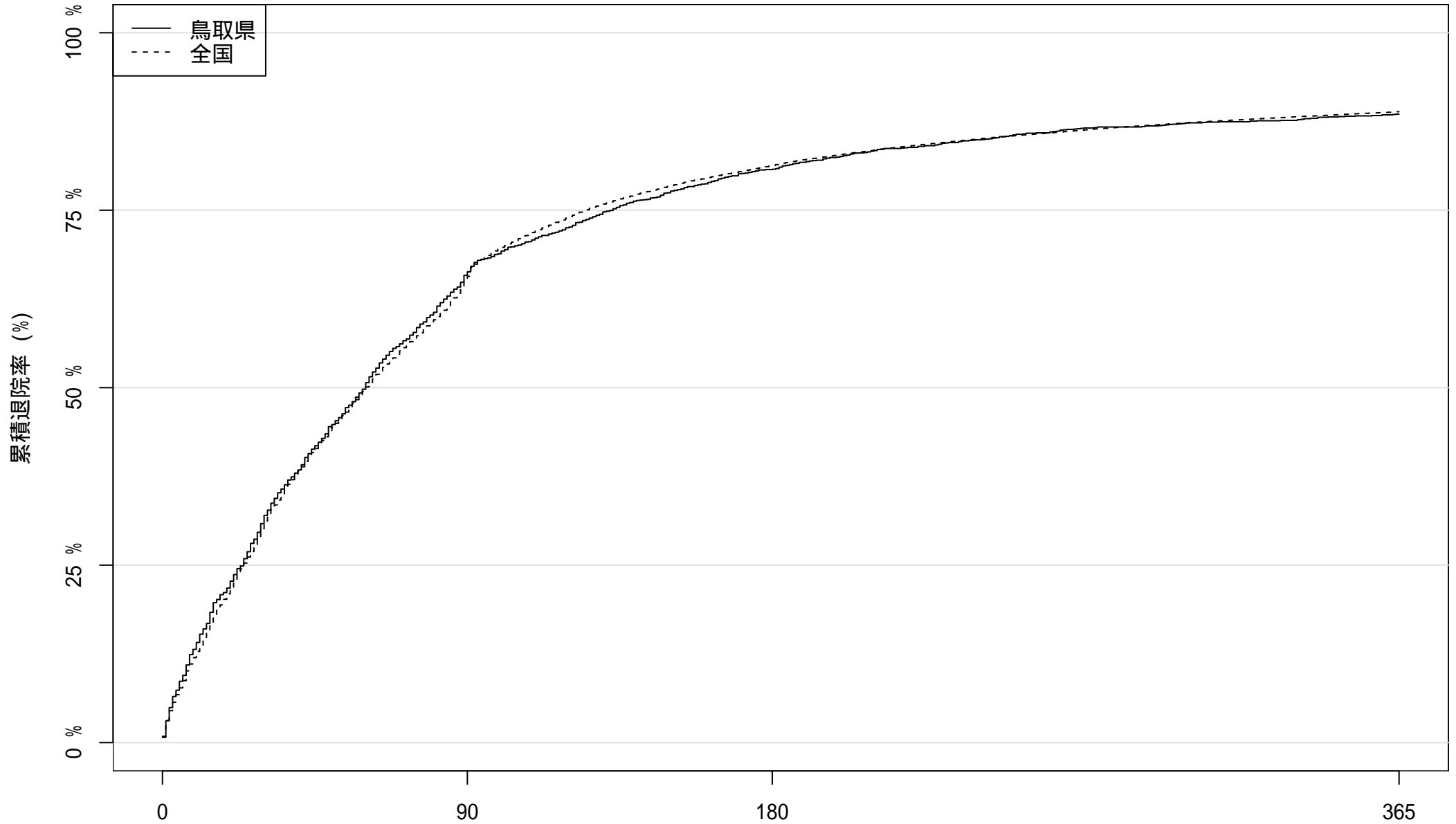

患者数: 2049

700

395

235

2013 年度入院患者における累積退院率

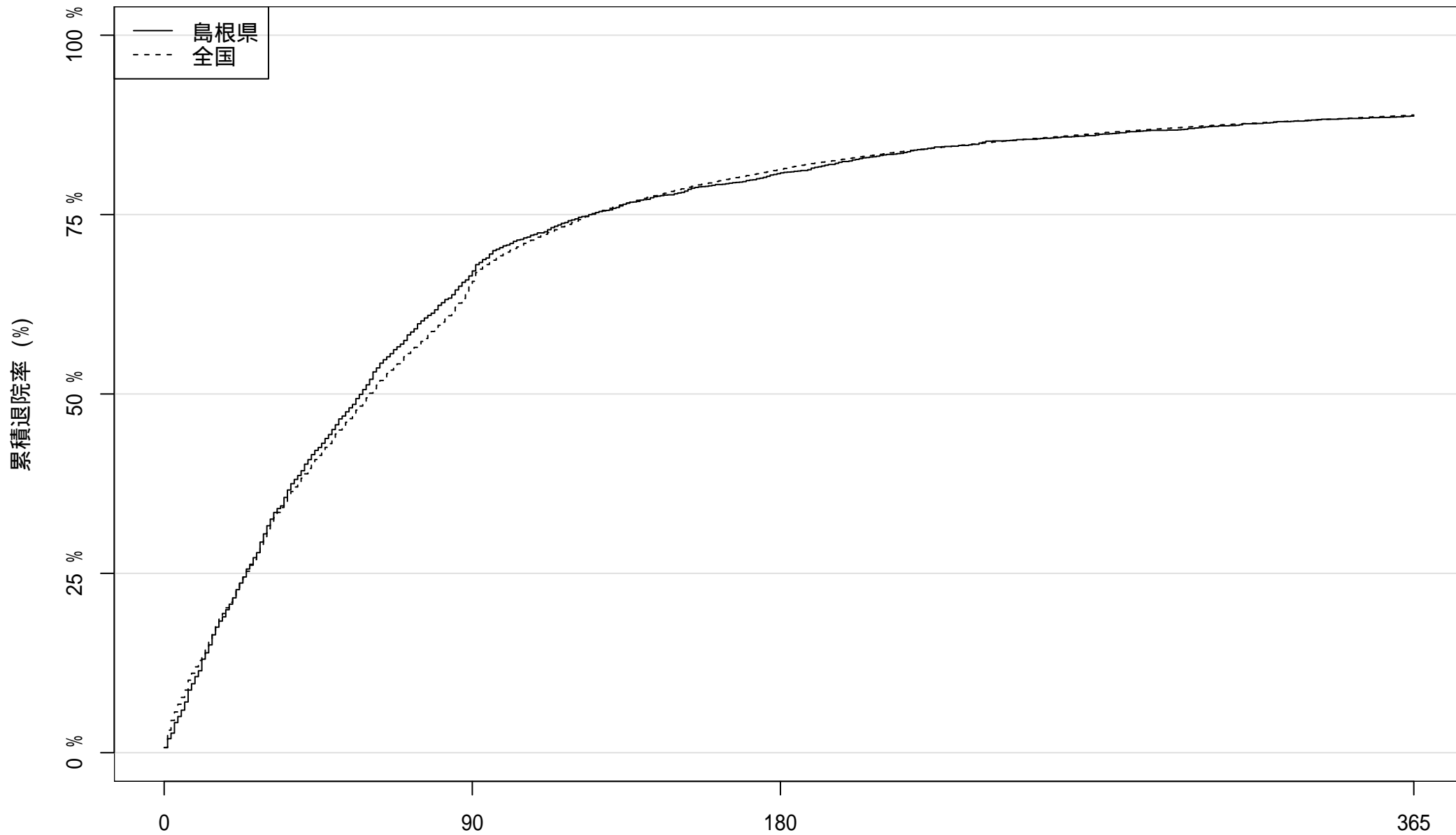

患者数: 2715

911

524

306

在院日数

2013 年度入院患者における累積退院率

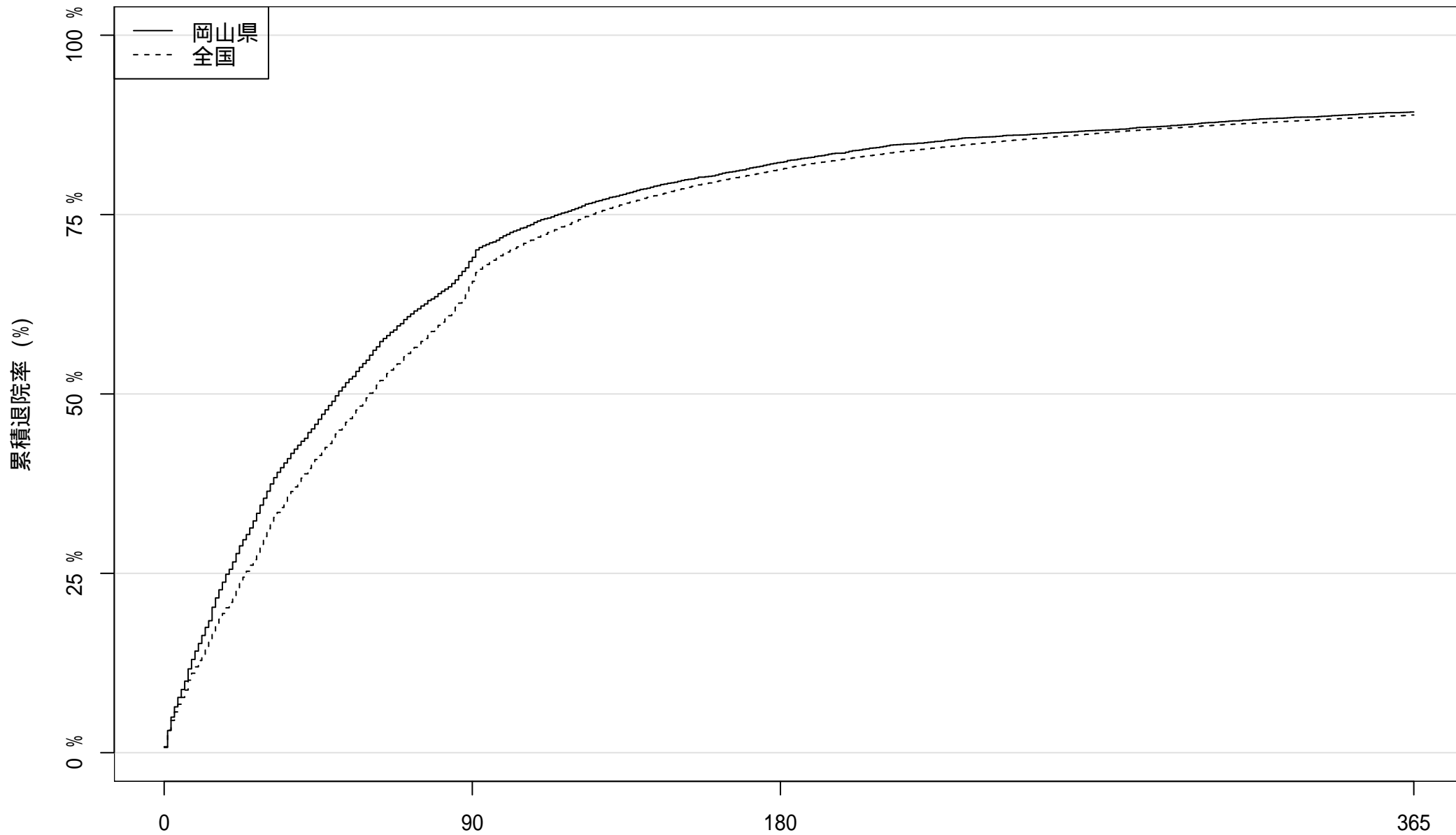

患者数: 6333

1997

在院日数

1125

678

2013 年度入院患者における累積退院率

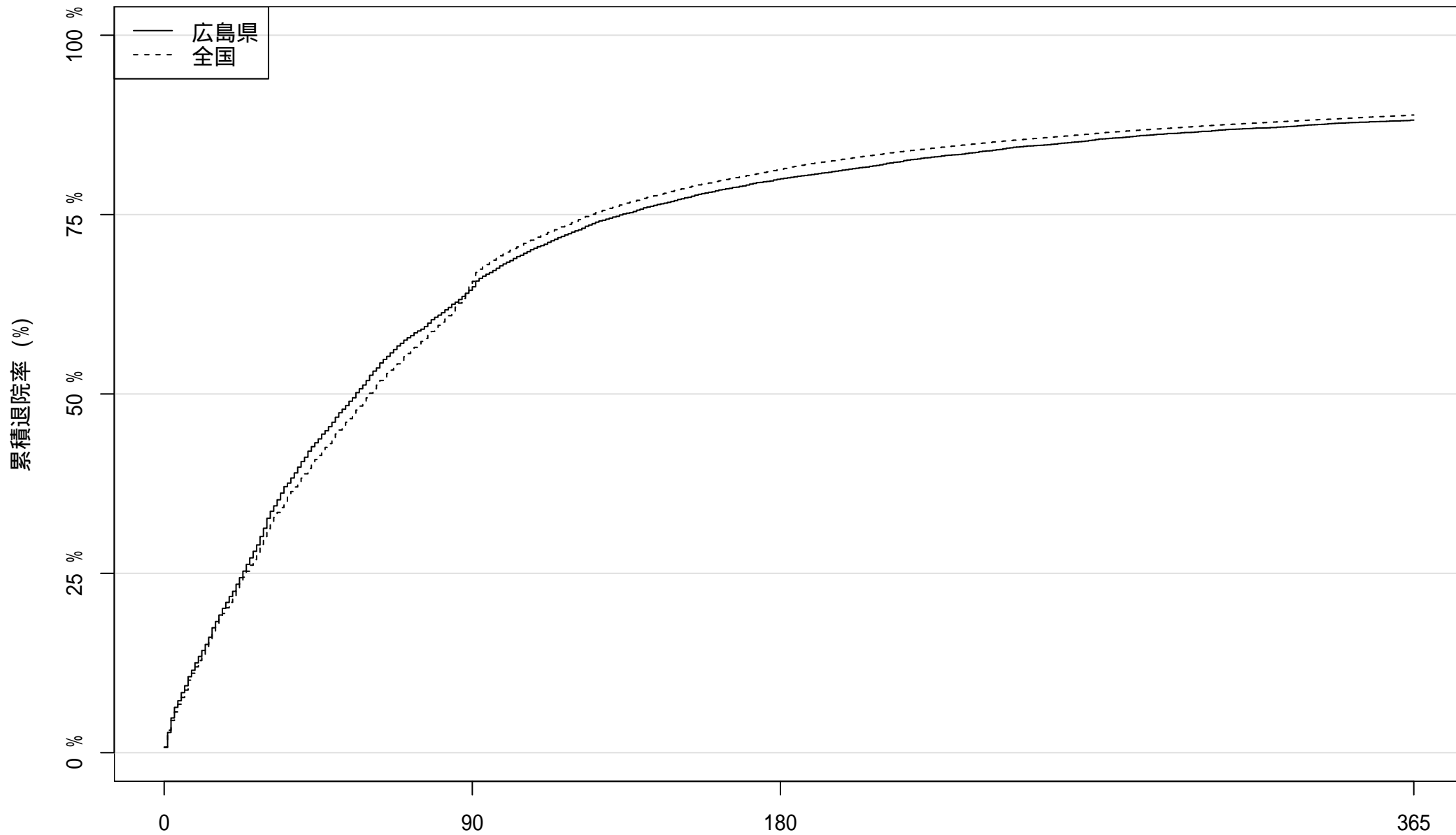

患者数: 9740

3463

在院日数

1956

1153

2013 年度入院患者における累積退院率

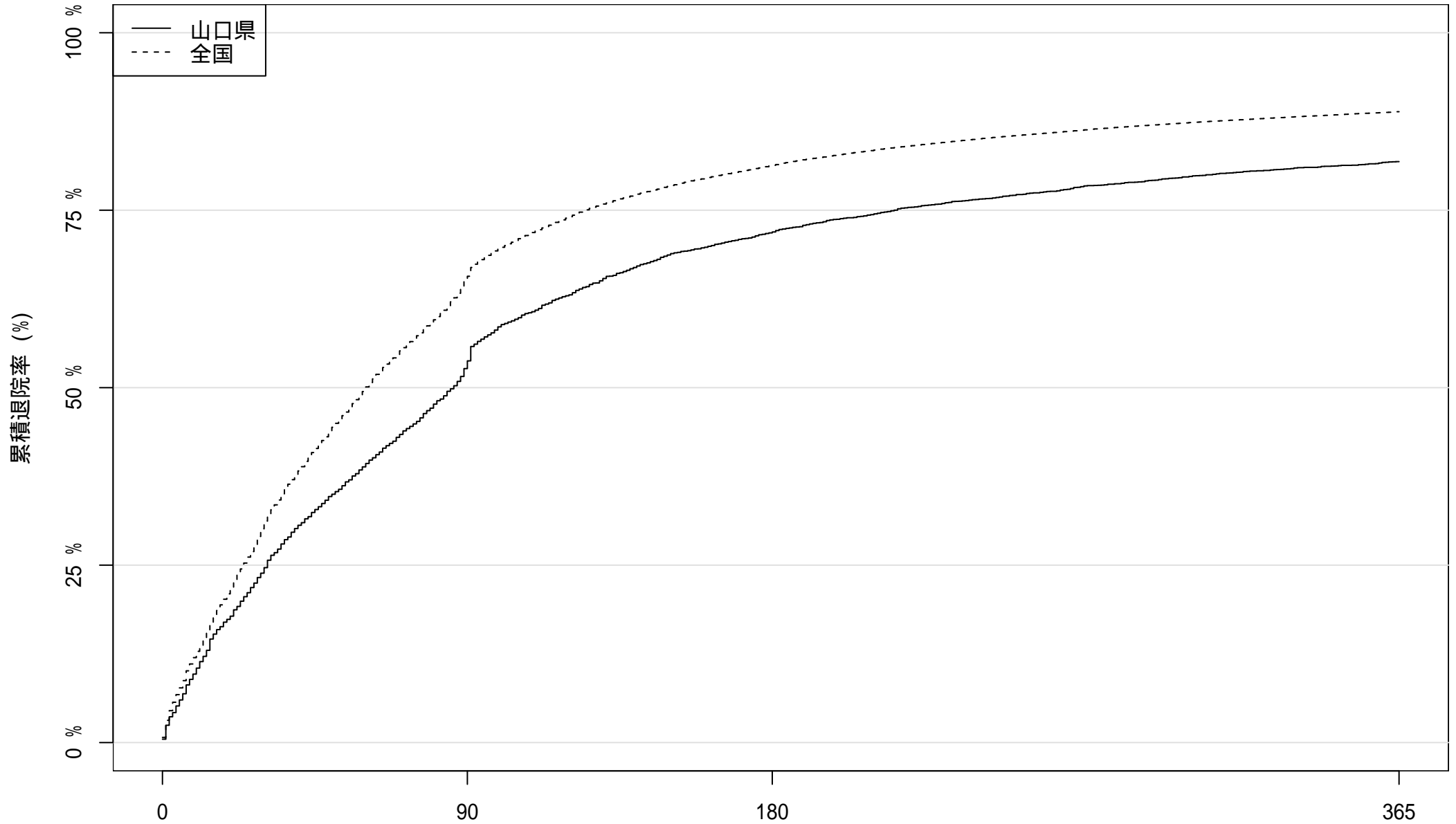

患者数: 4593

2173

1295

834

在院日数

2013 年度入院患者における累積退院率

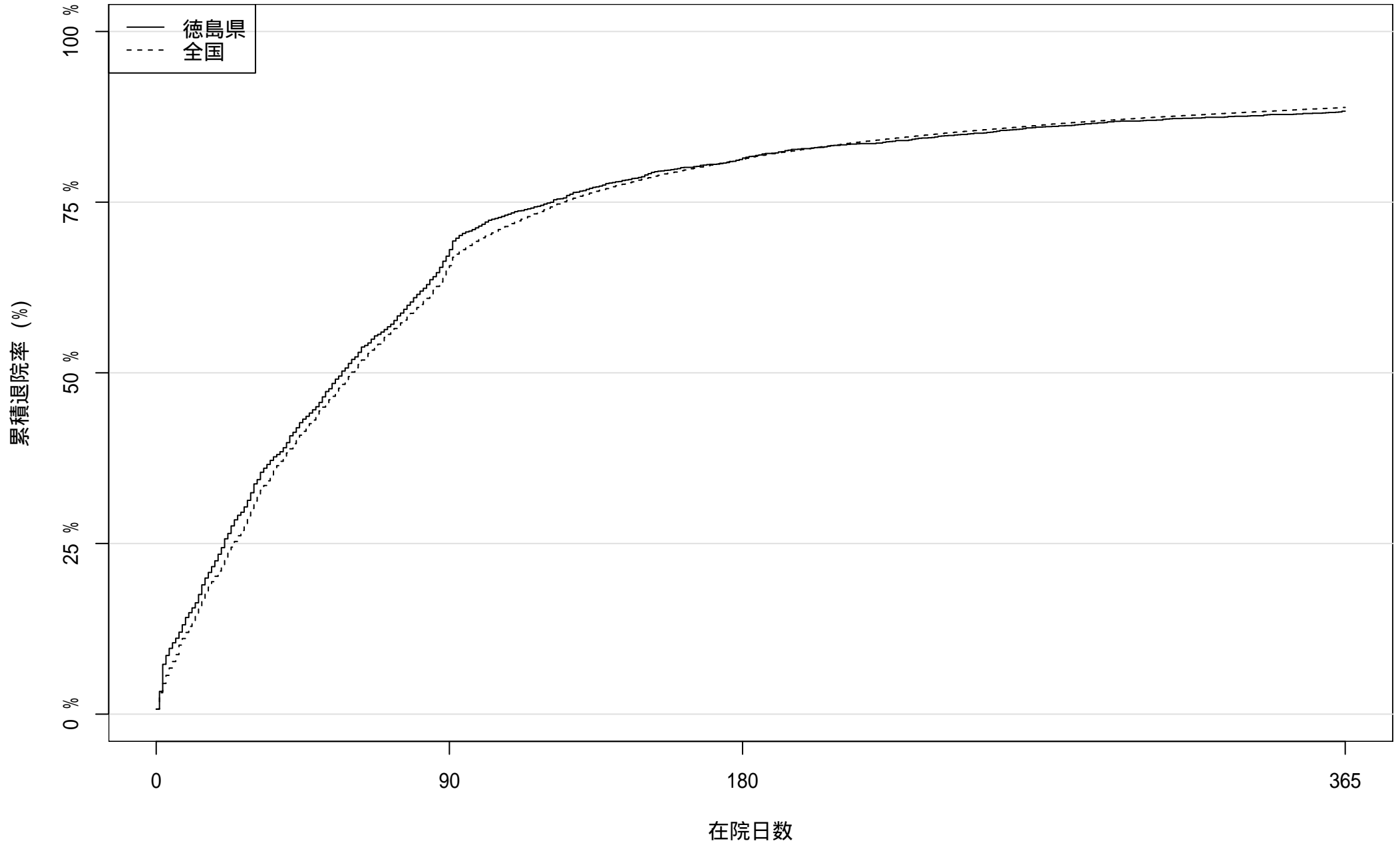

患者数: 2698

888

506

315

2013 年度入院患者における累積退院率

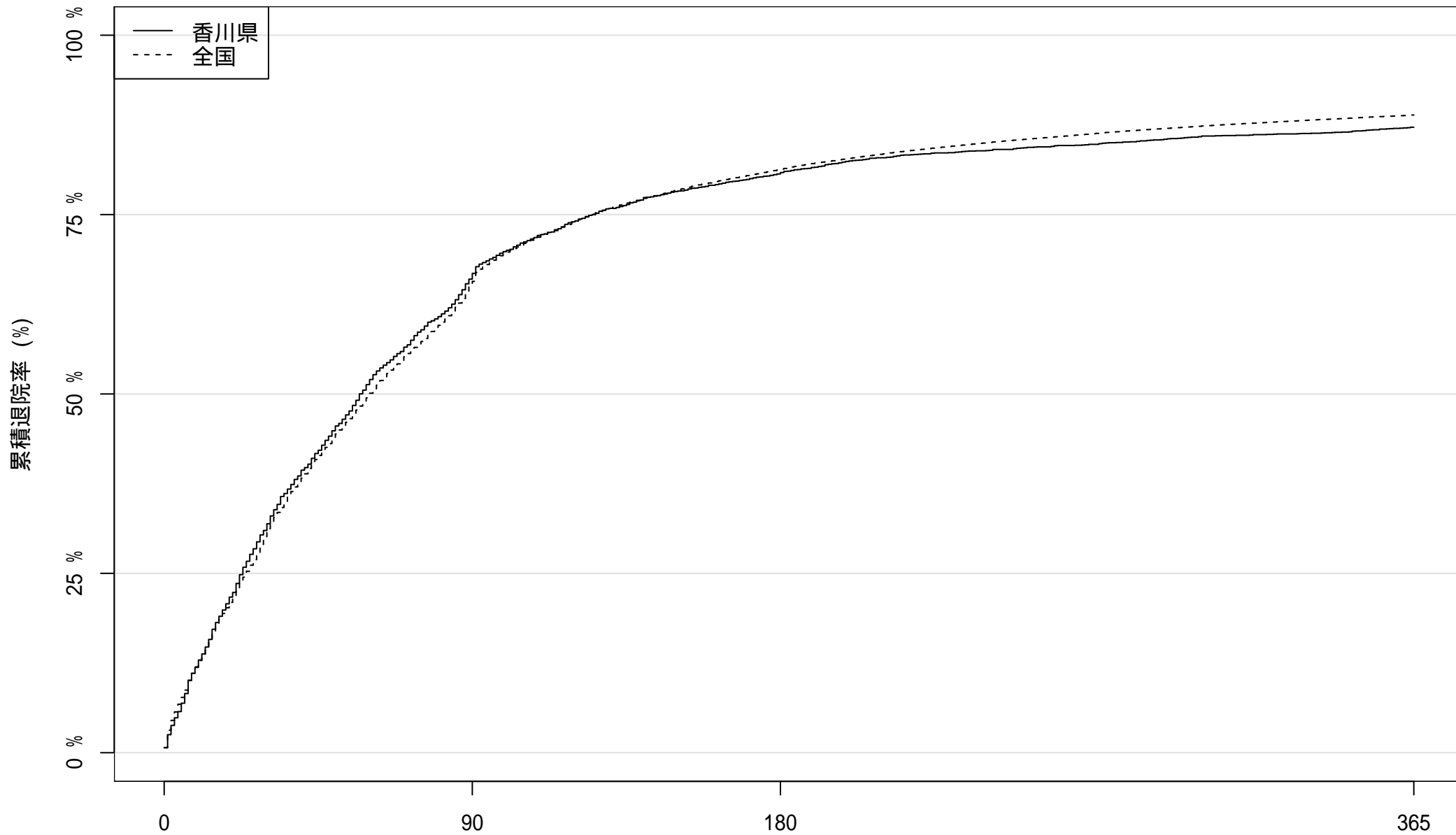

患者数: 3103

1055

600

398

2013 年度入院患者における累積退院率

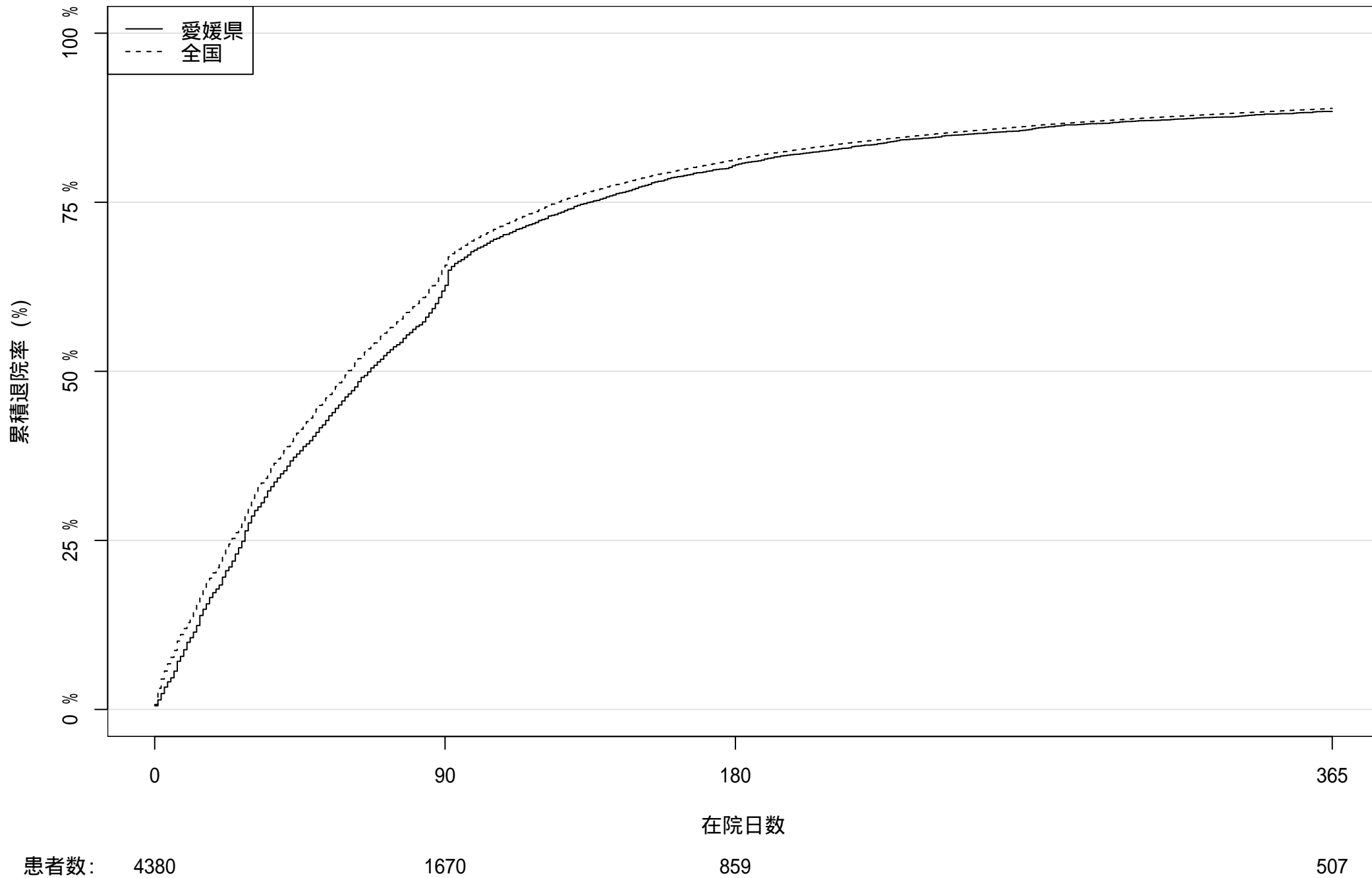

2013 年度入院患者における累積退院率

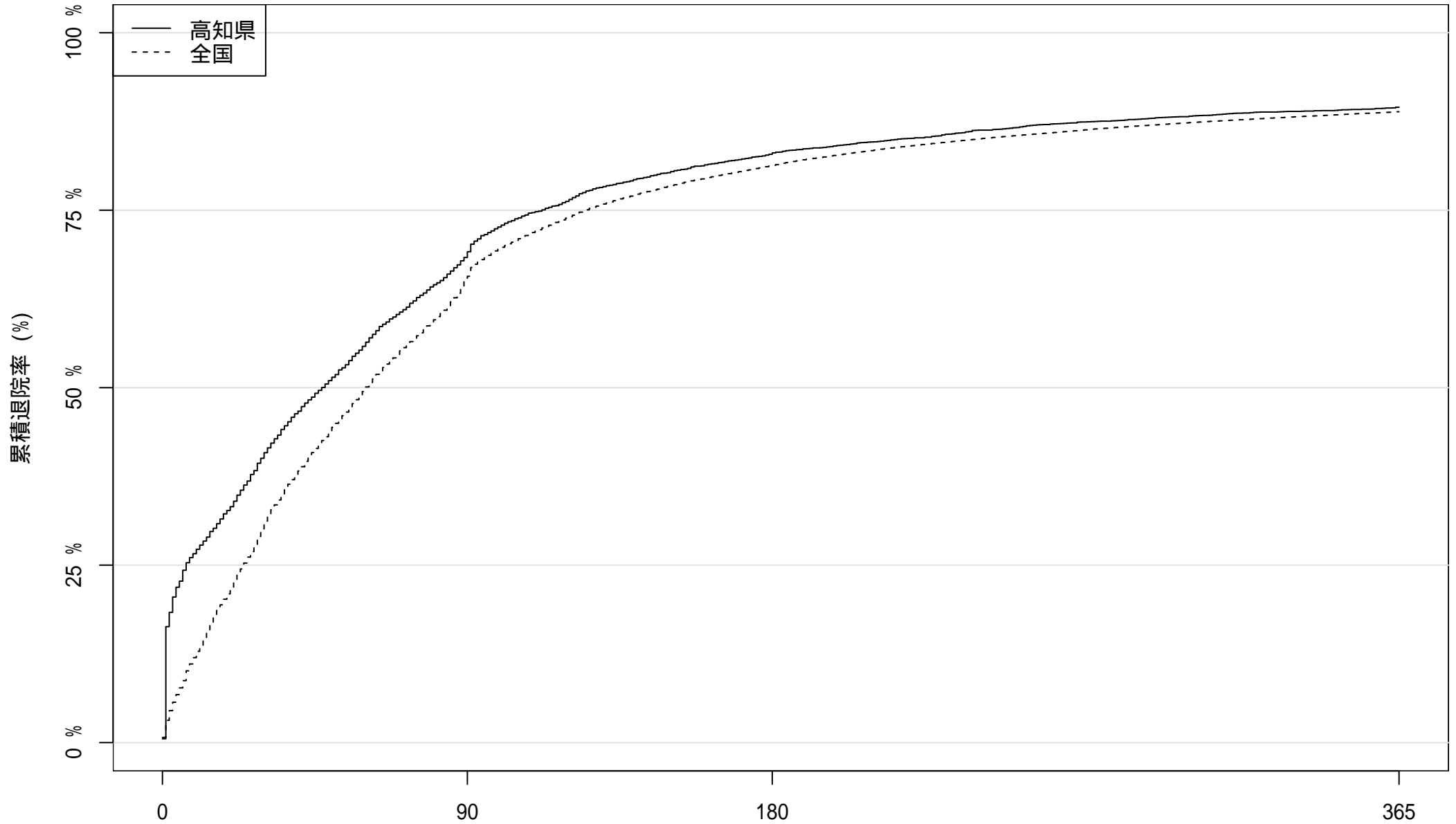

患者数: 4432

1403

759

465

2013 年度入院患者における累積退院率

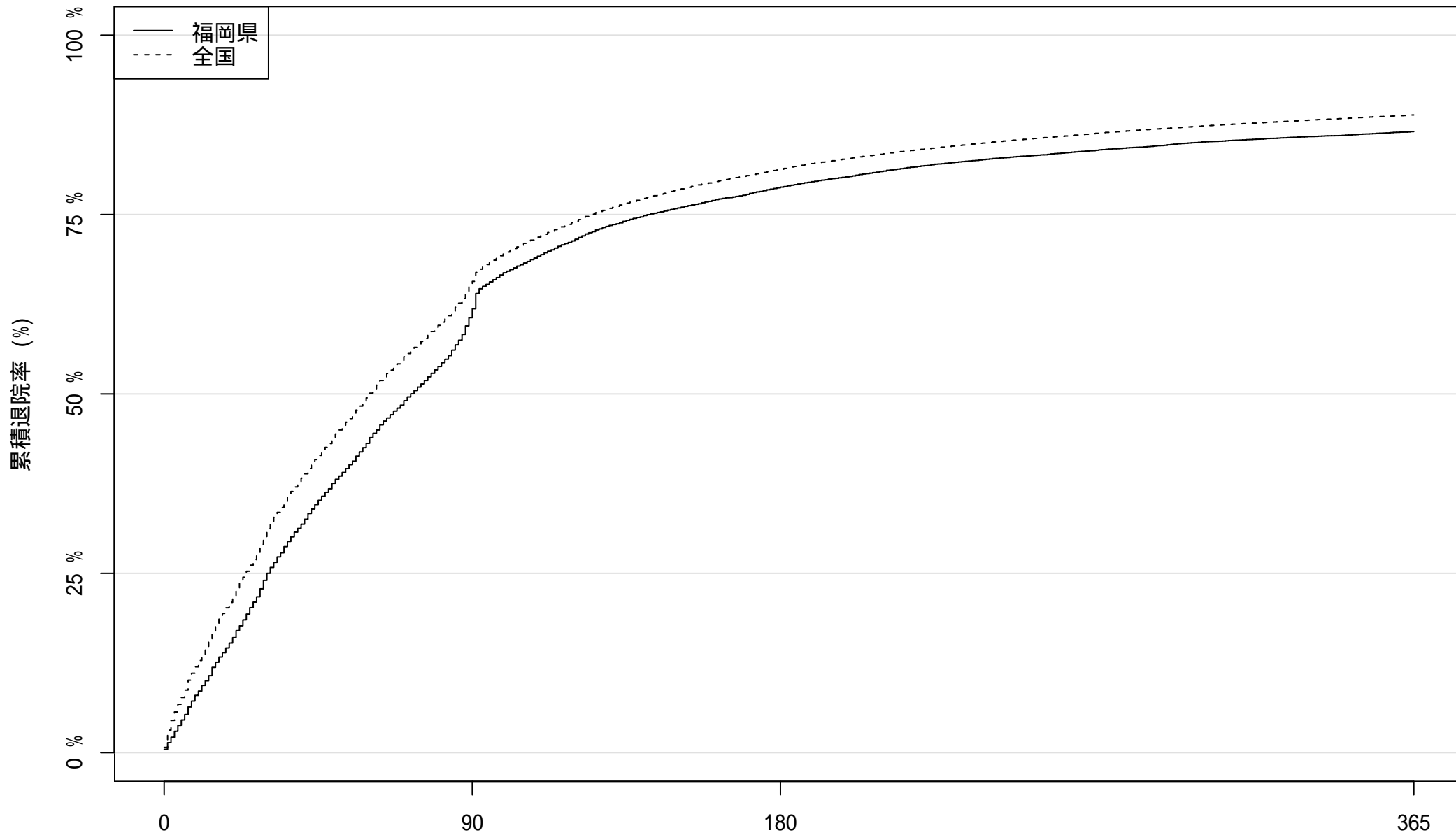

患者数: 19333

7611

4112

2598

2013 年度入院患者における累積退院率

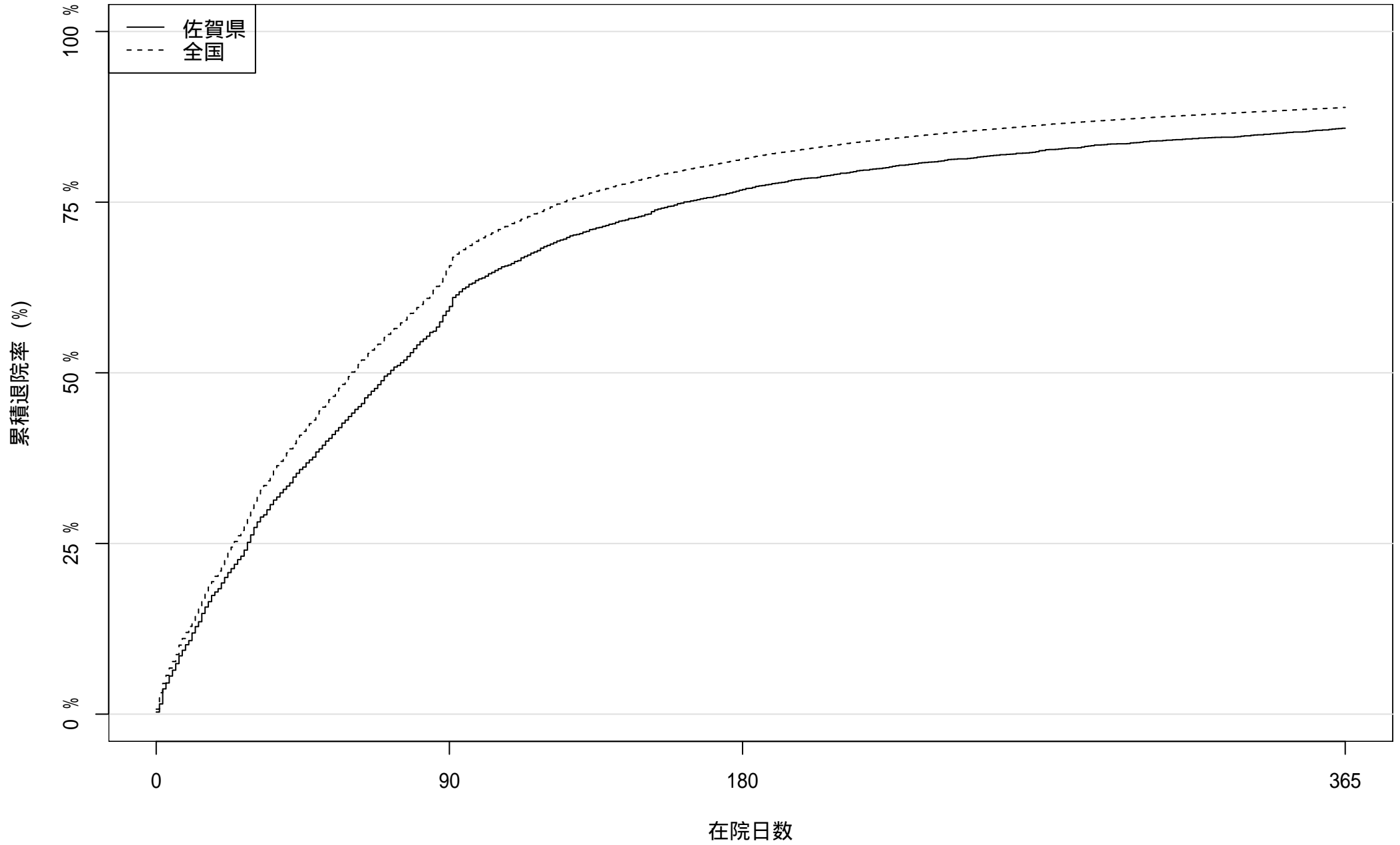

患者数: 3945

1616

917

559

2013 年度入院患者における累積退院率

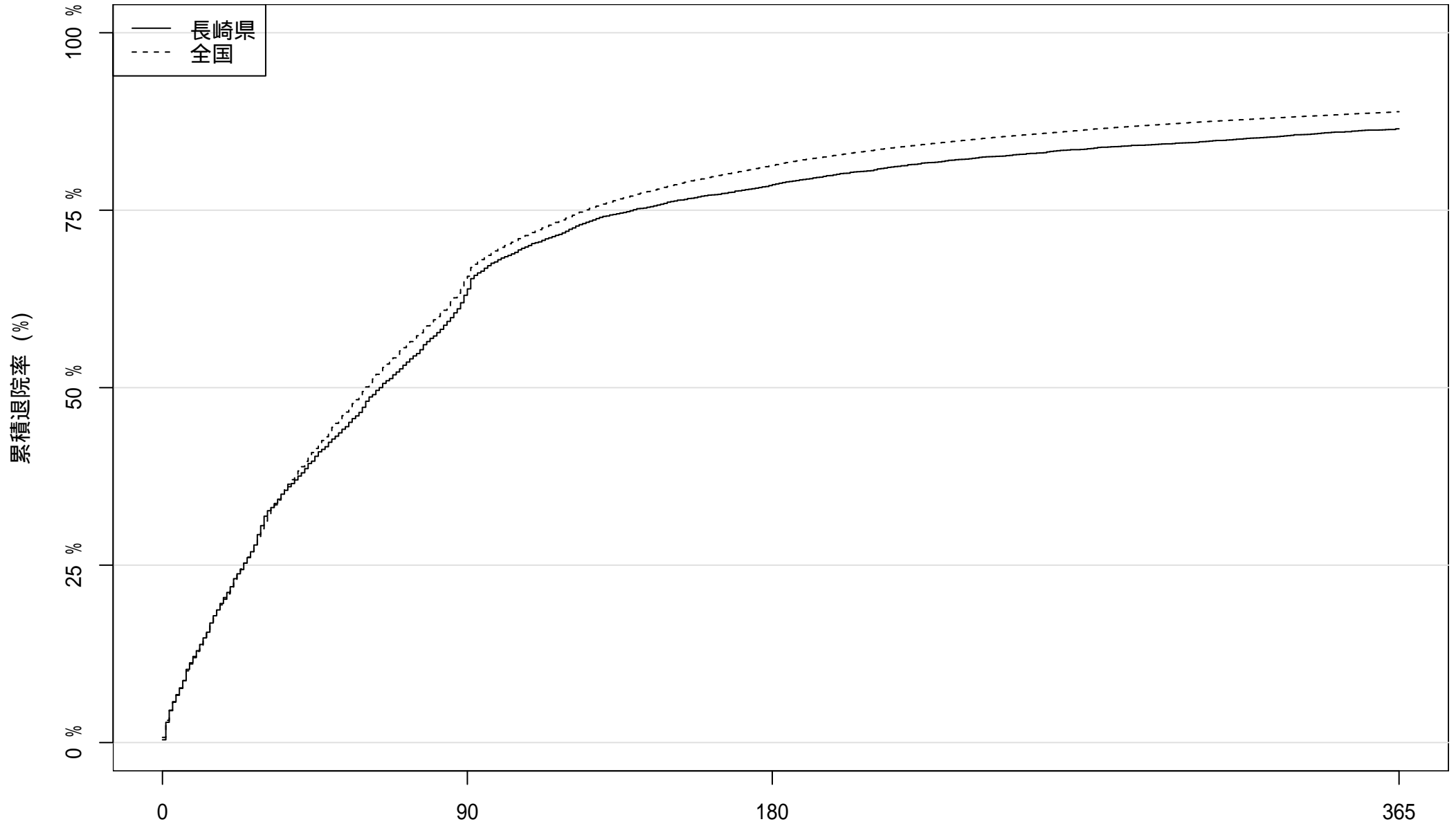

患者数: 6089

2252

1311

824

在院日数

2013 年度入院患者における累積退院率

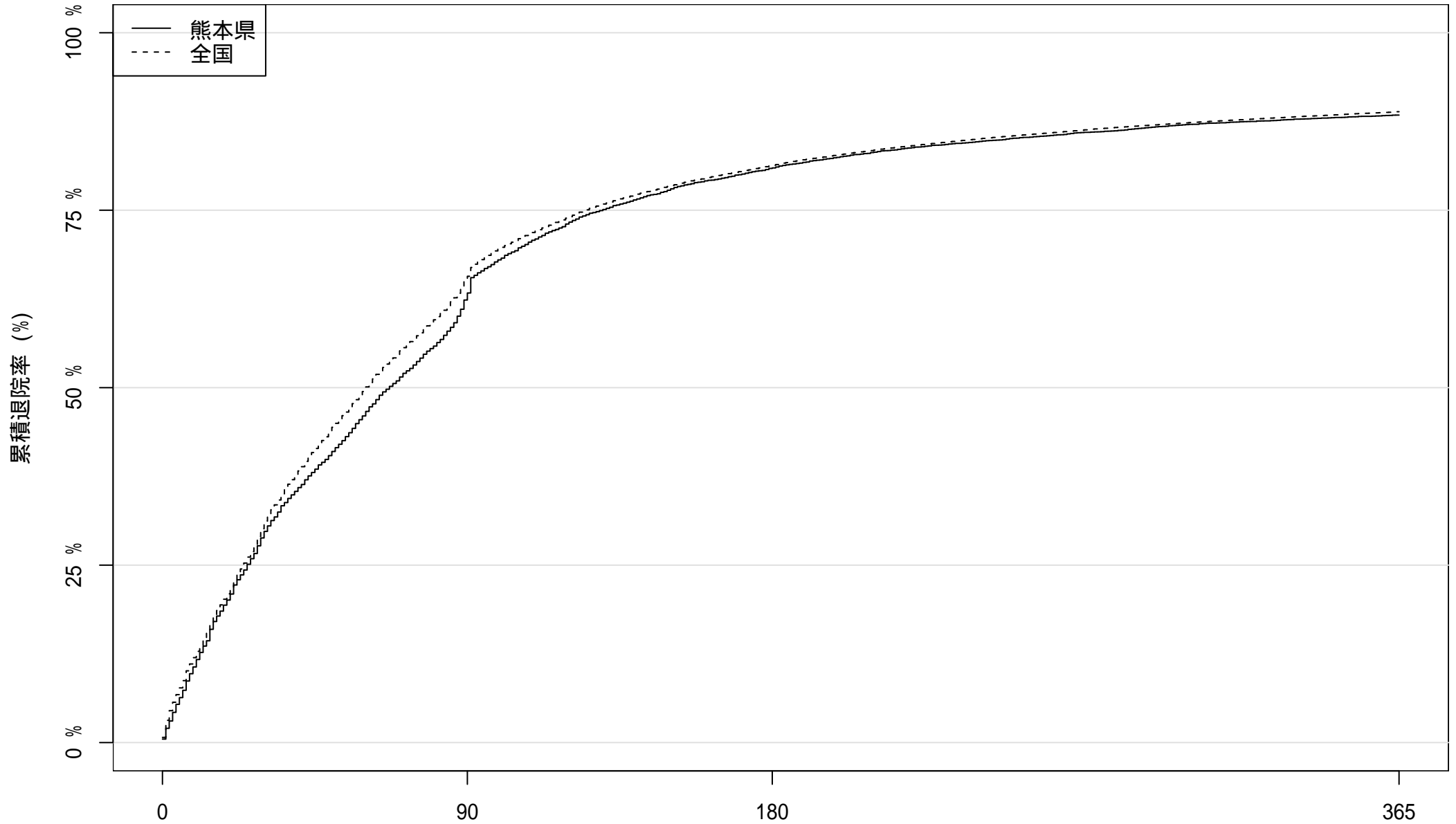

患者数: 8554

3221

1635

992

在院日数

2013 年度入院患者における累積退院率

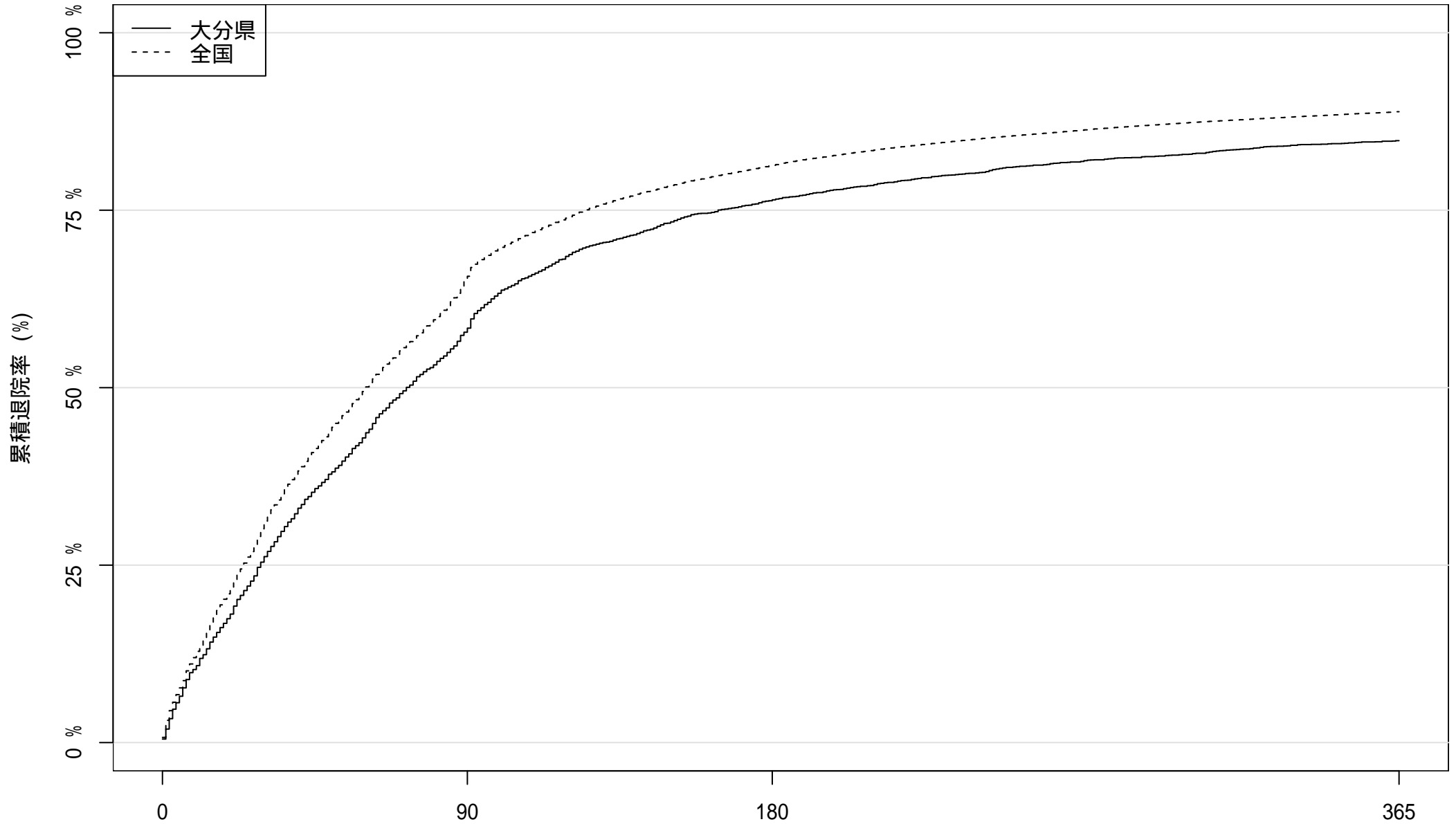

患者数: 3828

1615

906

582

在院日数

2013 年度入院患者における累積退院率

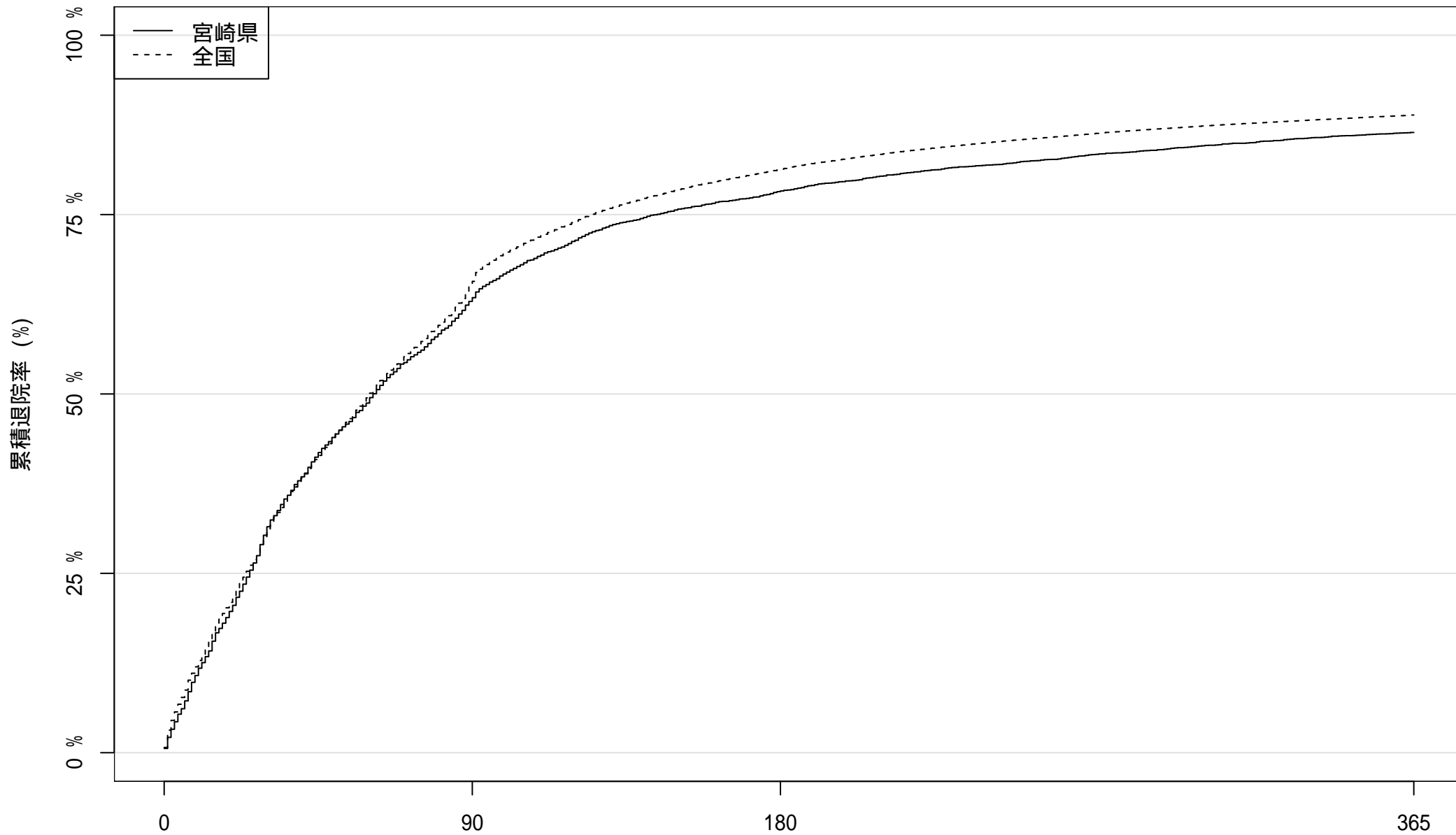

患者数: 5385

1998

在院日数

1174

730

2013 年度入院患者における累積退院率

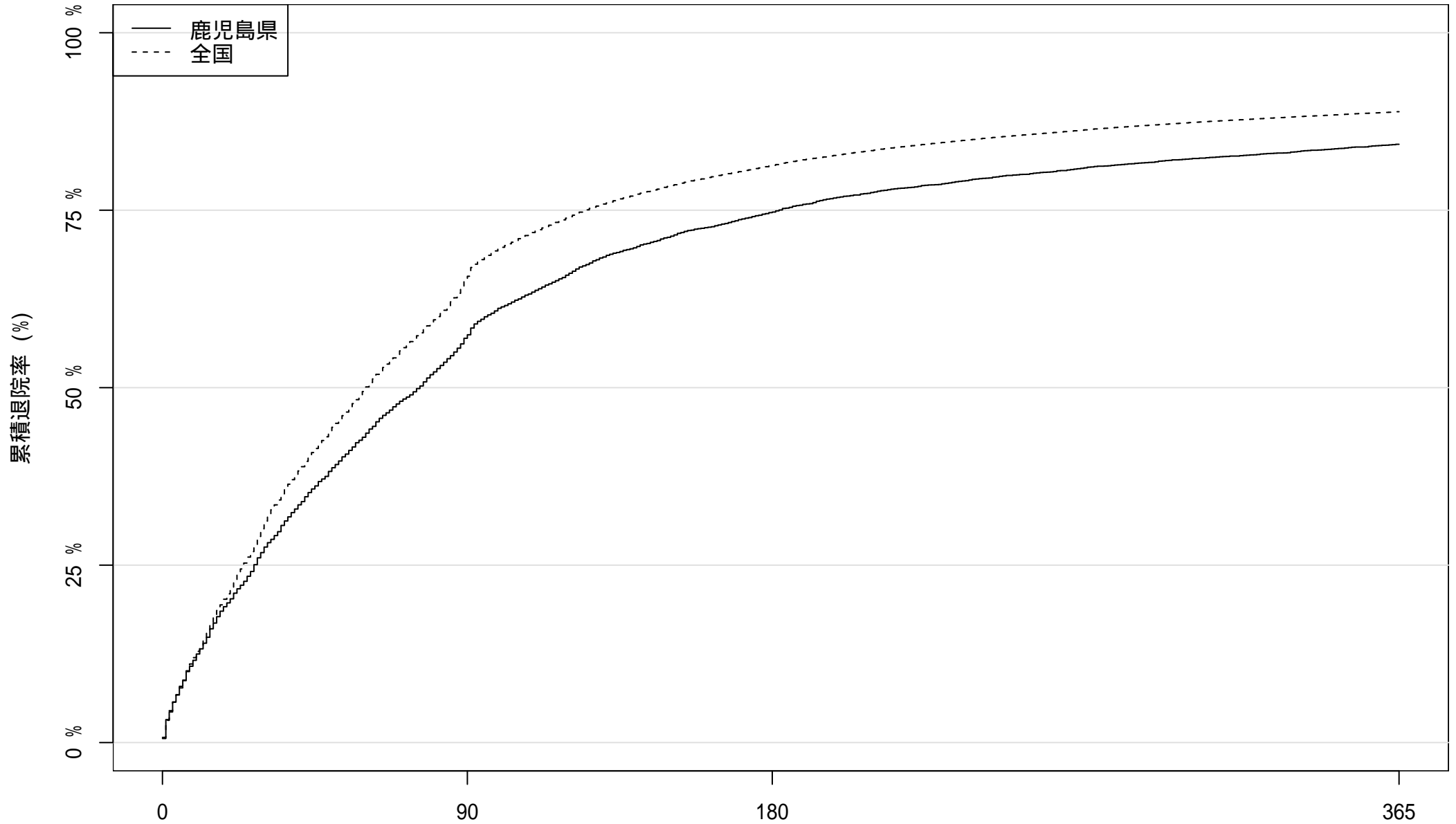

患者数: 7293

3139

1848

1146

在院日数

2013 年度入院患者における累積退院率

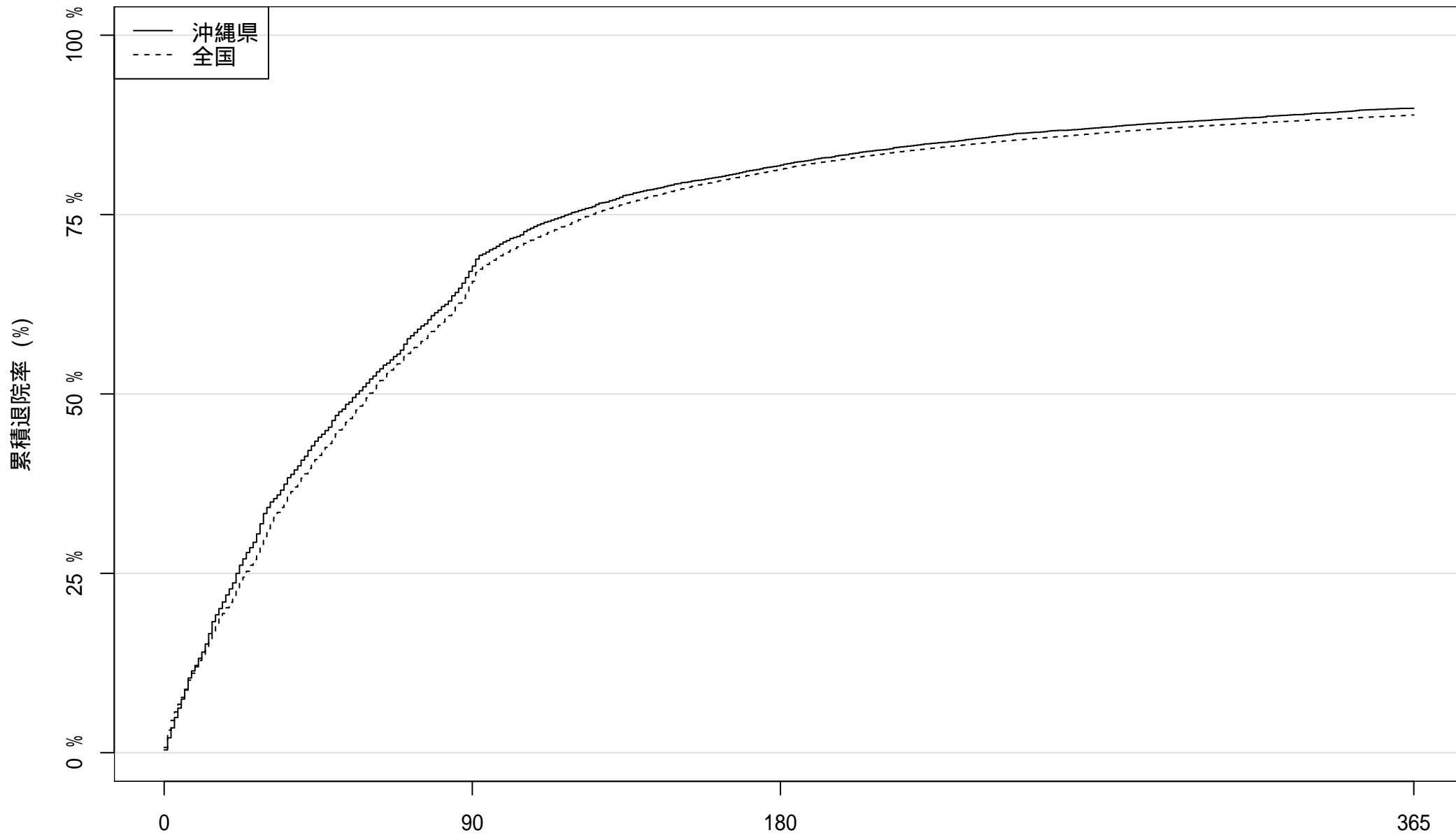

患者数: 5889

1938

1073

600

在院日数

2014 年度入院患者における累積退院率

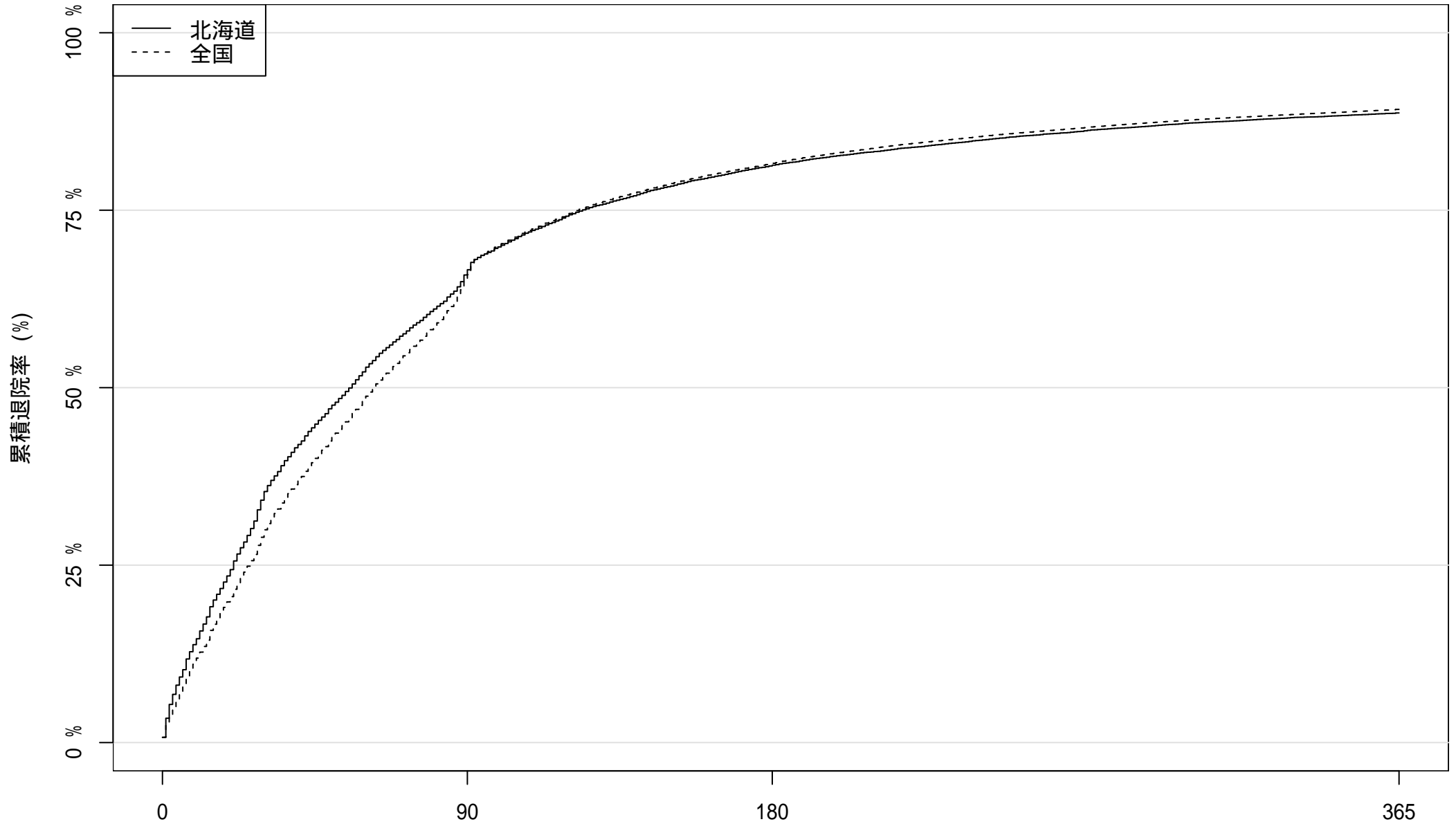

患者数: 22172

7566

4161

2505

在院日数

2014 年度入院患者における累積退院率

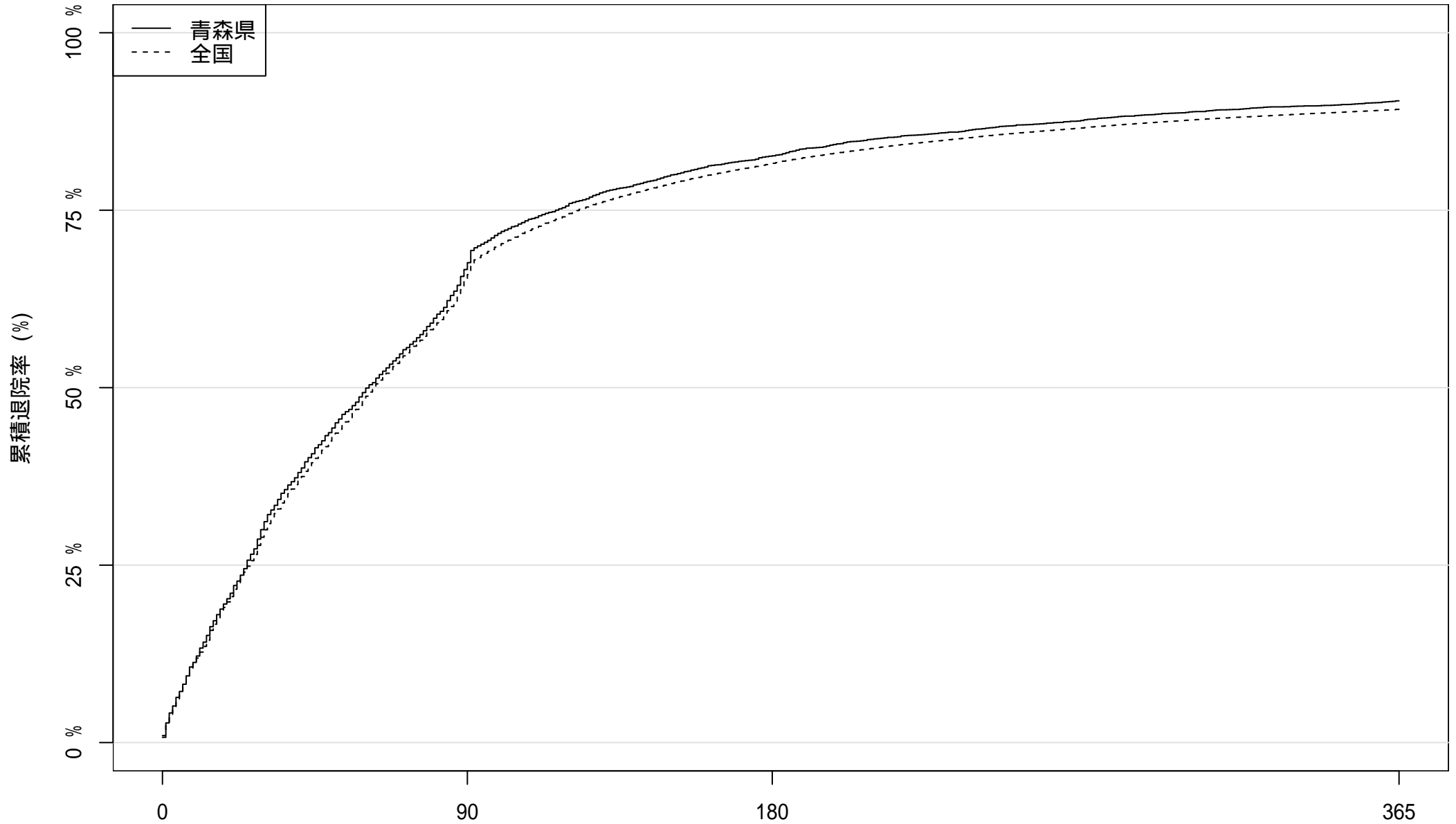

患者数: 5774

1926

1004

554

在院日数

2014 年度入院患者における累積退院率

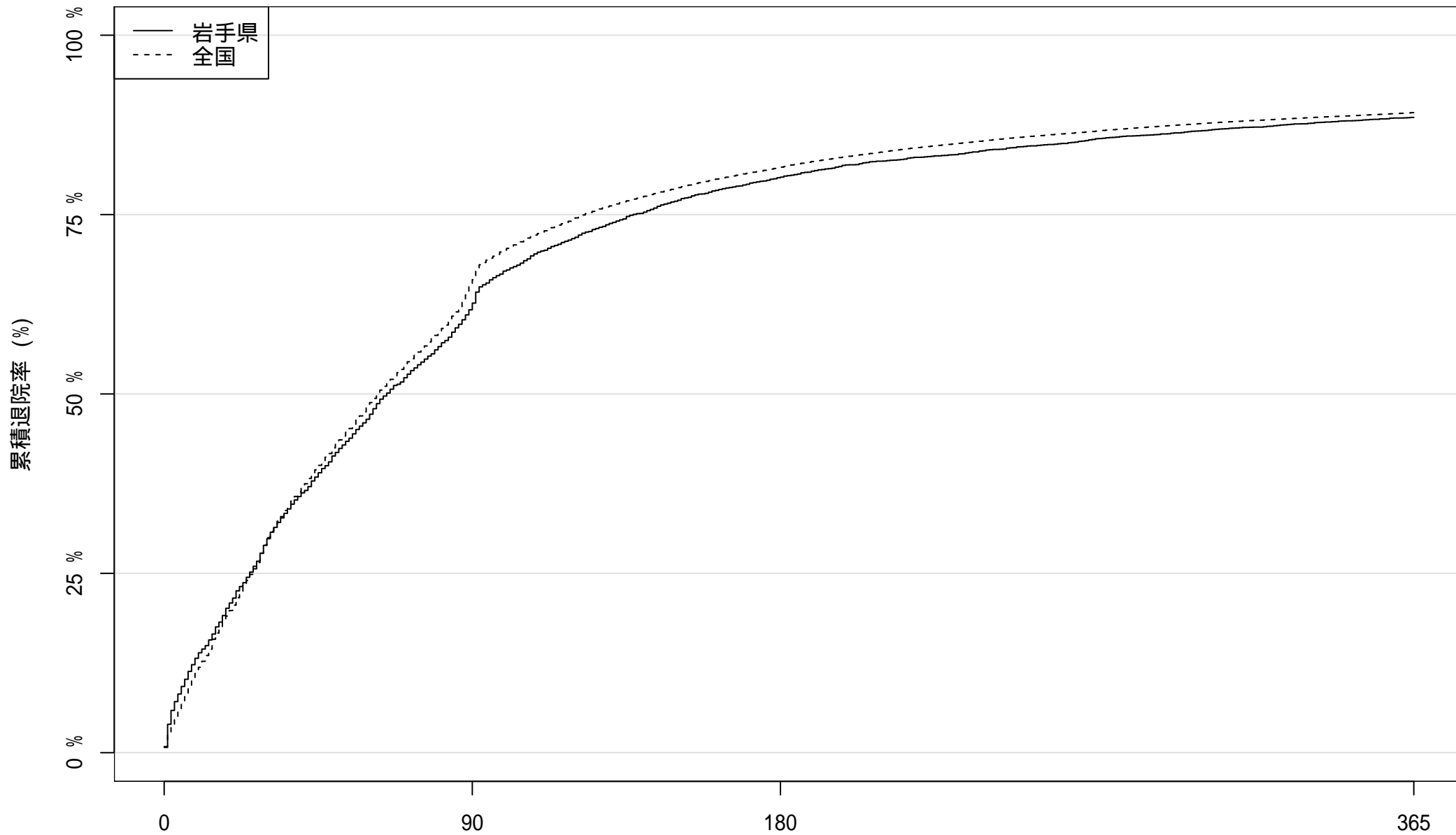

患者数: 4818

1844

957

552

2014 年度入院患者における累積退院率

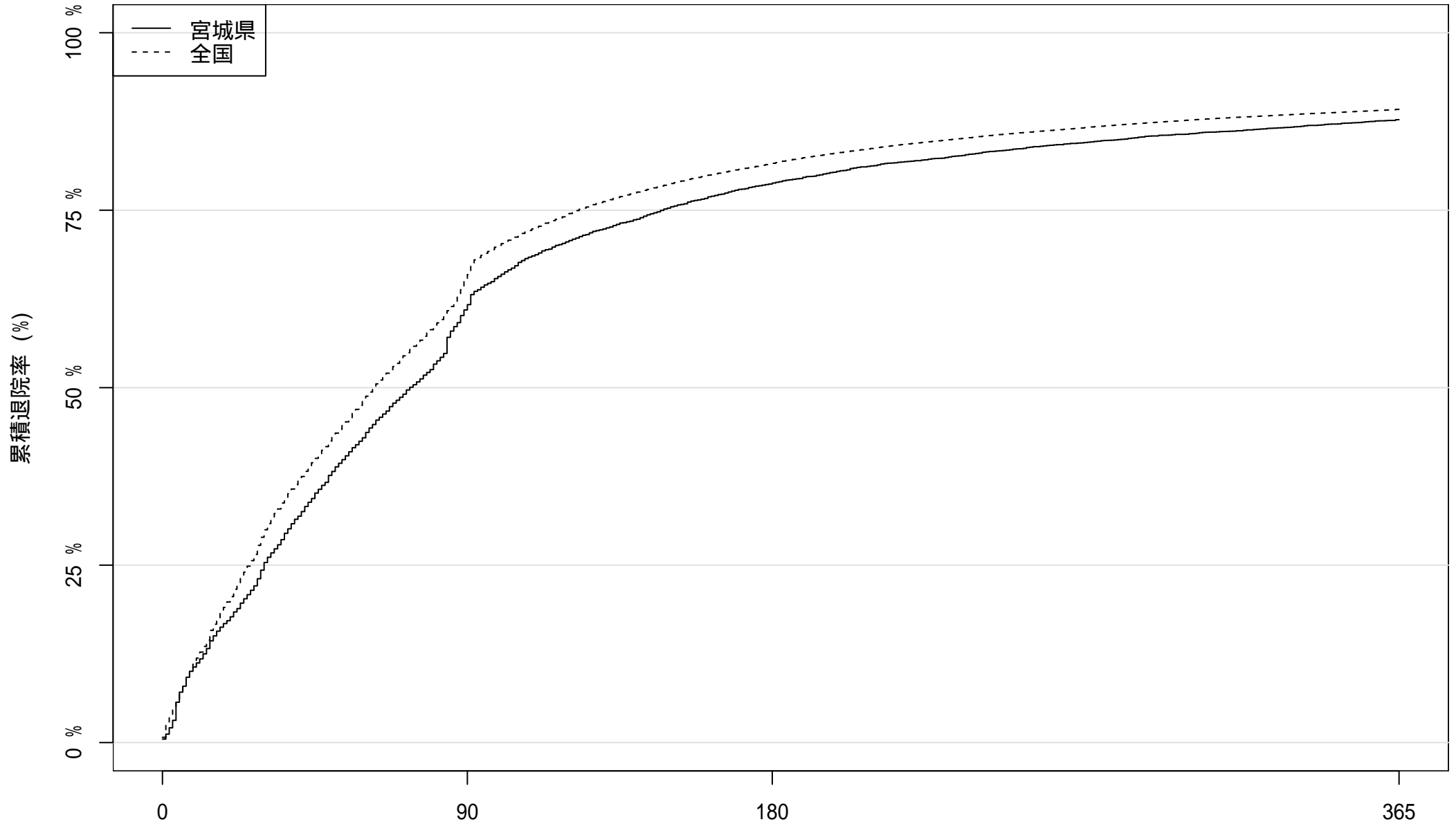

患者数: 5715 2232 1218 700

在院日数

2014 年度入院患者における累積退院率

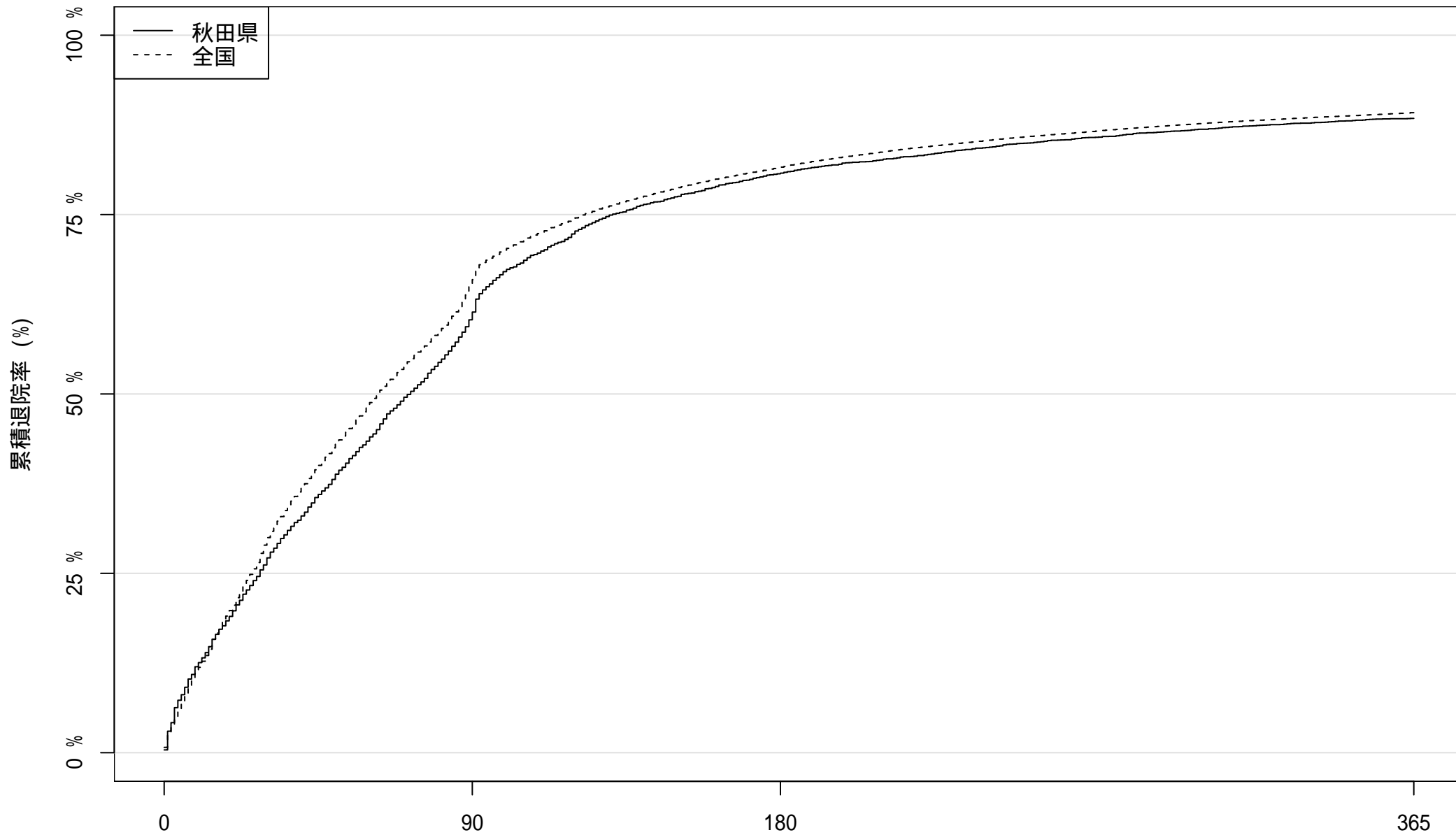

患者数: 4364

1731

843

506

在院日数

2014 年度入院患者における累積退院率

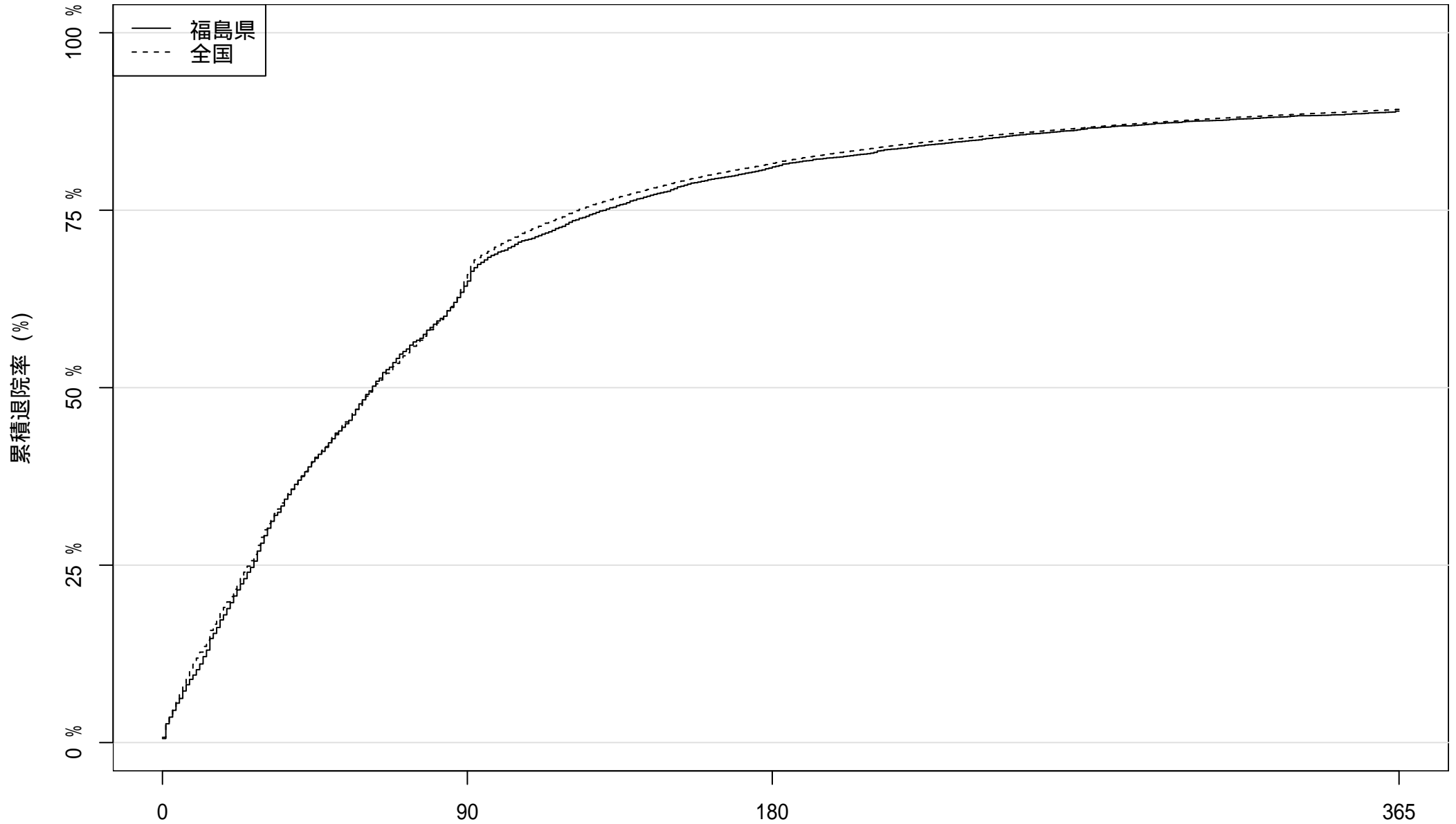

患者数: 5434

1940

在院日数

1036

600

2014 年度入院患者における累積退院率

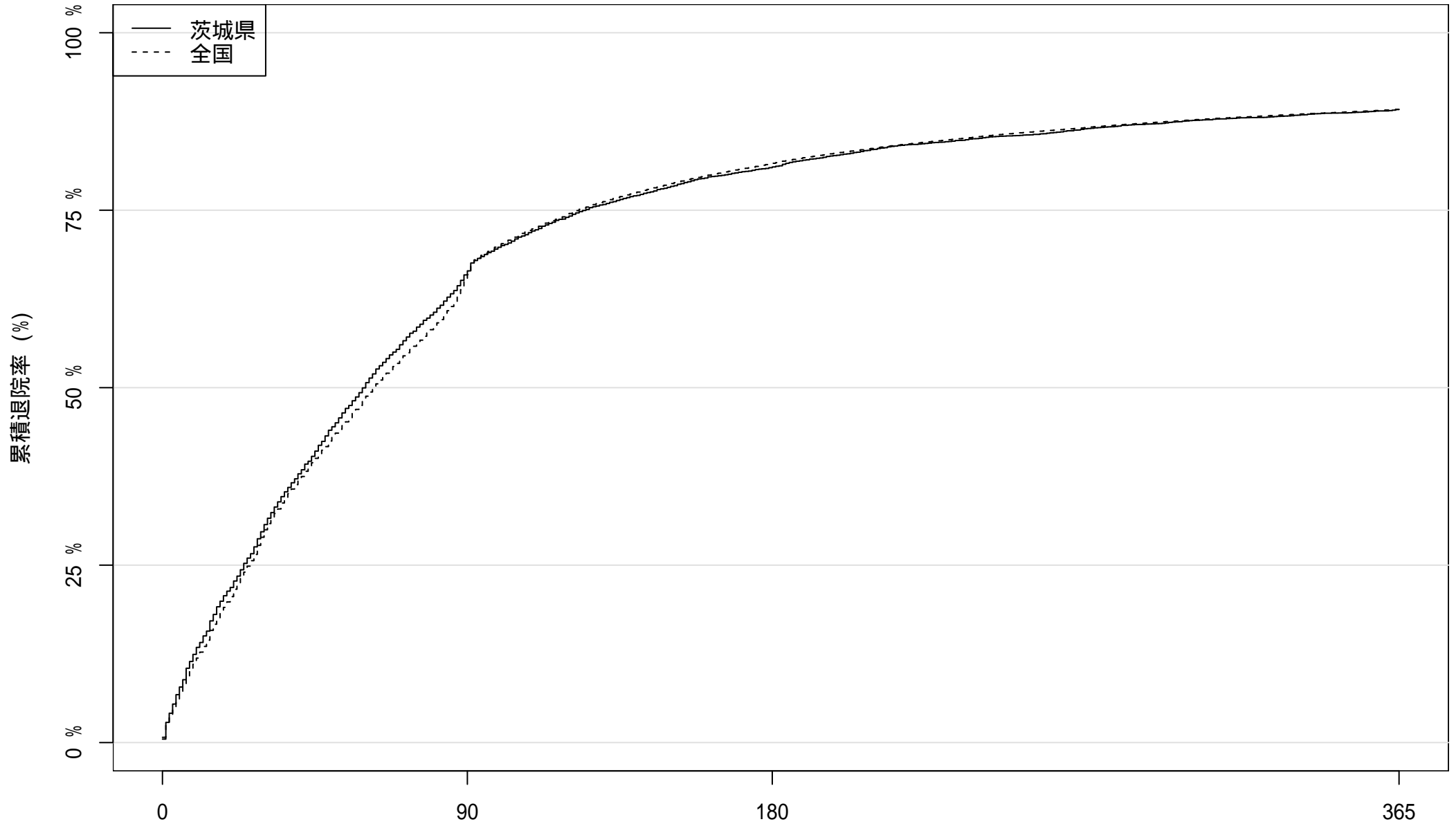

患者数: 6502 2218 1236 703

在院日数

2014 年度入院患者における累積退院率

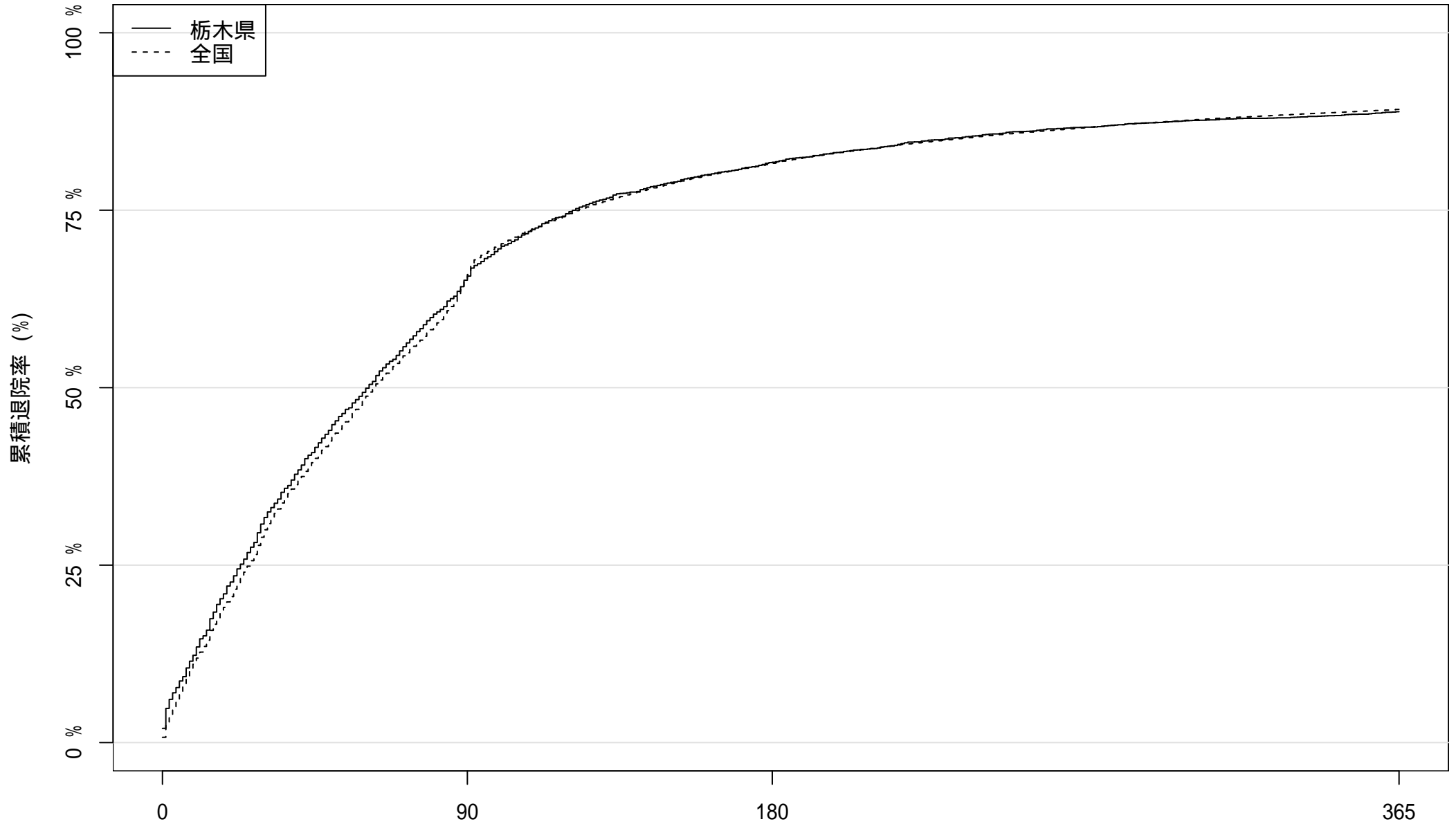

患者数: 4090

1426

在院日数

748

455

2014 年度入院患者における累積退院率

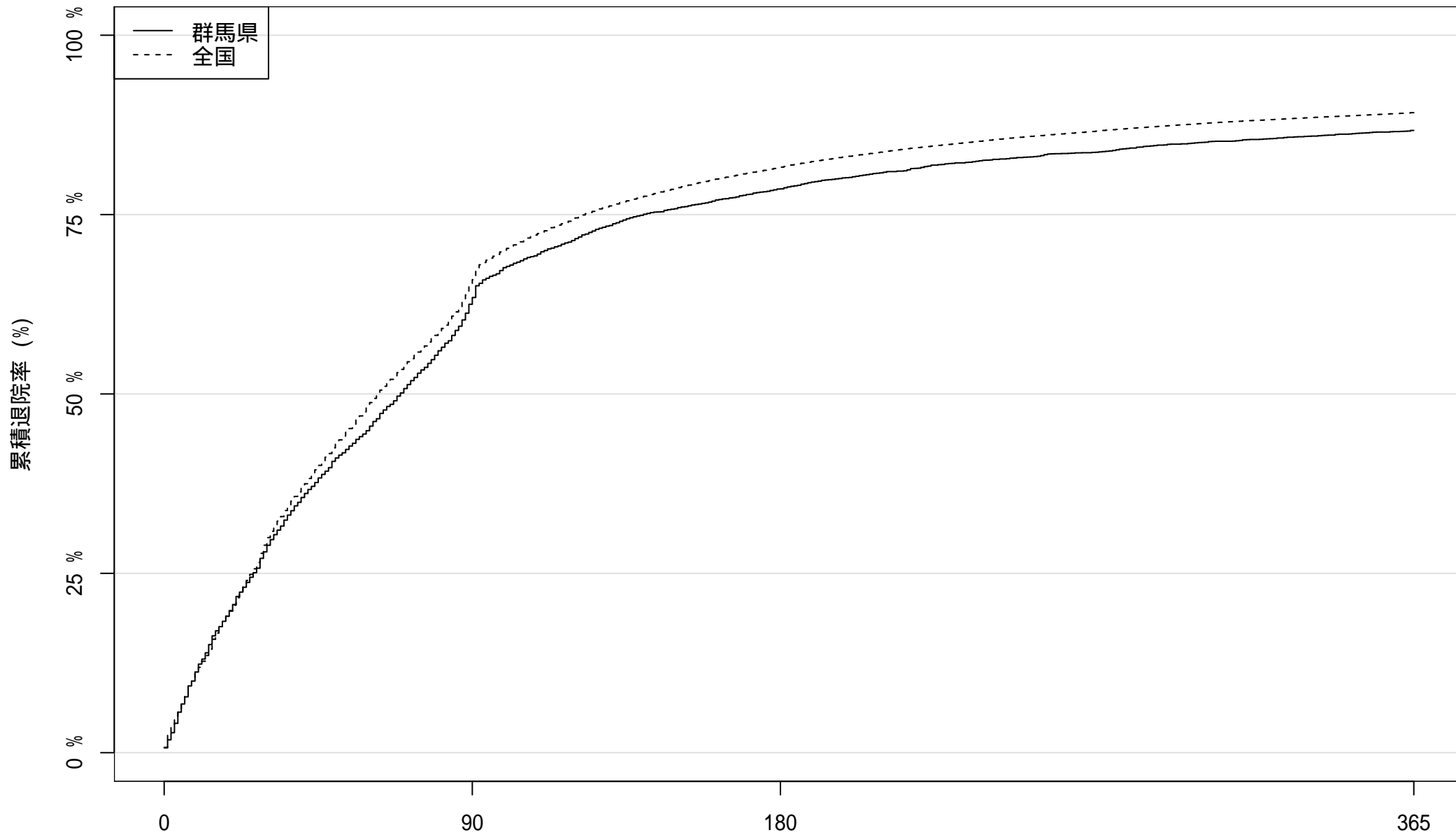

患者数: 4445

1667

953

590

在院日数

2014 年度入院患者における累積退院率

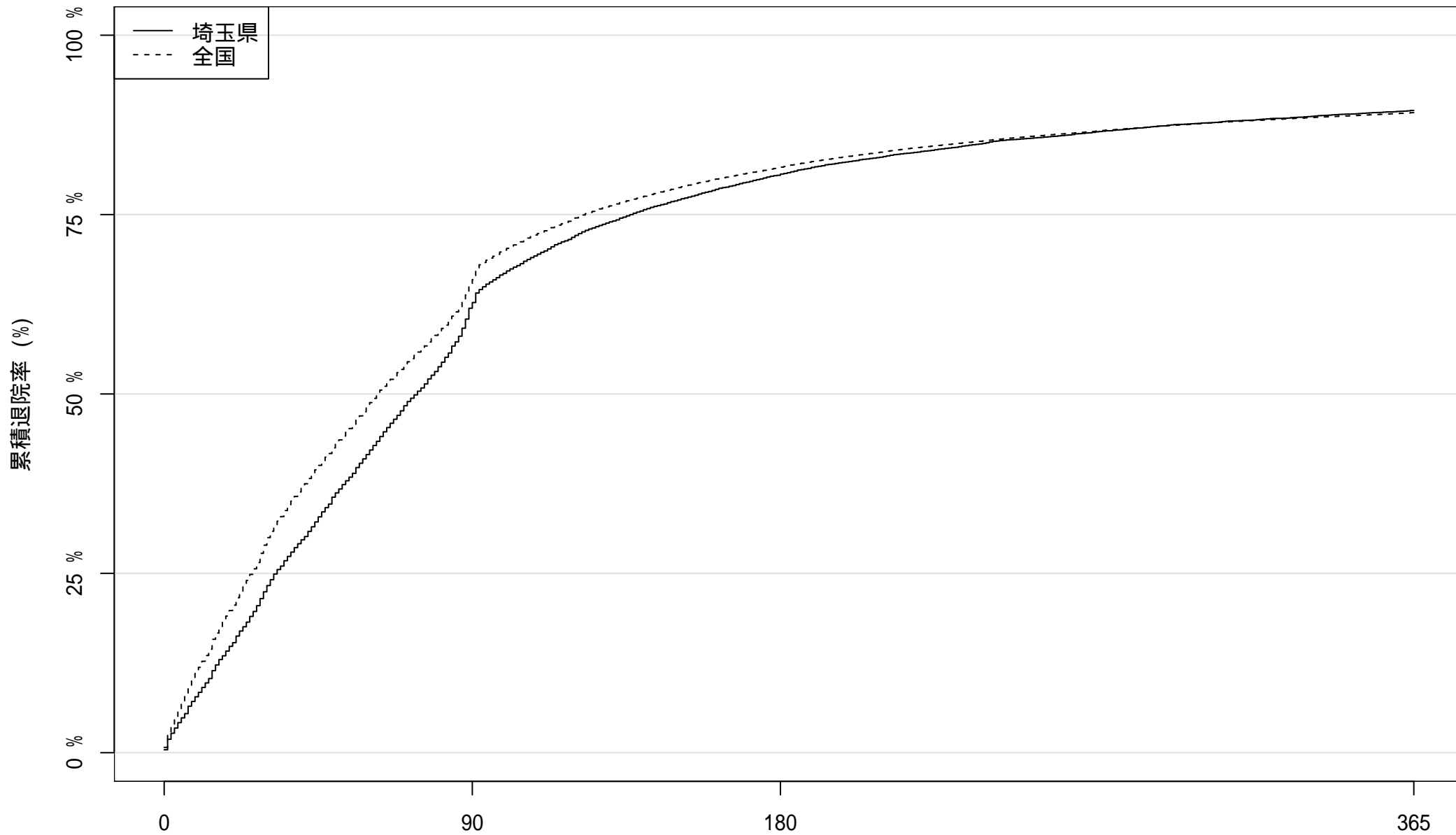

患者数: 14889

5666

2907

1561

在院日数

2014 年度入院患者における累積退院率

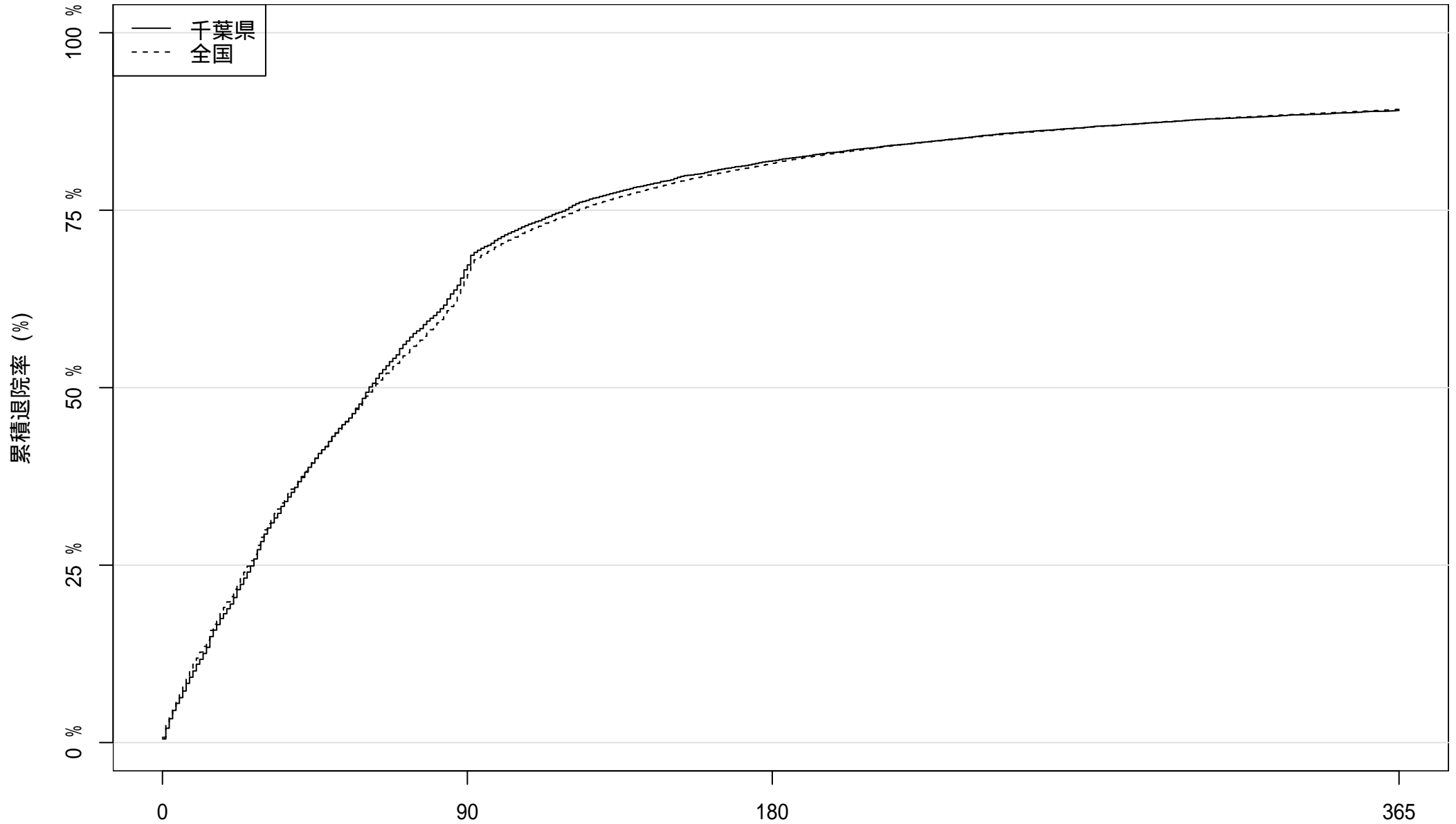

患者数: 10489 3504 1898 1149

在院日数

2014 年度入院患者における累積退院率

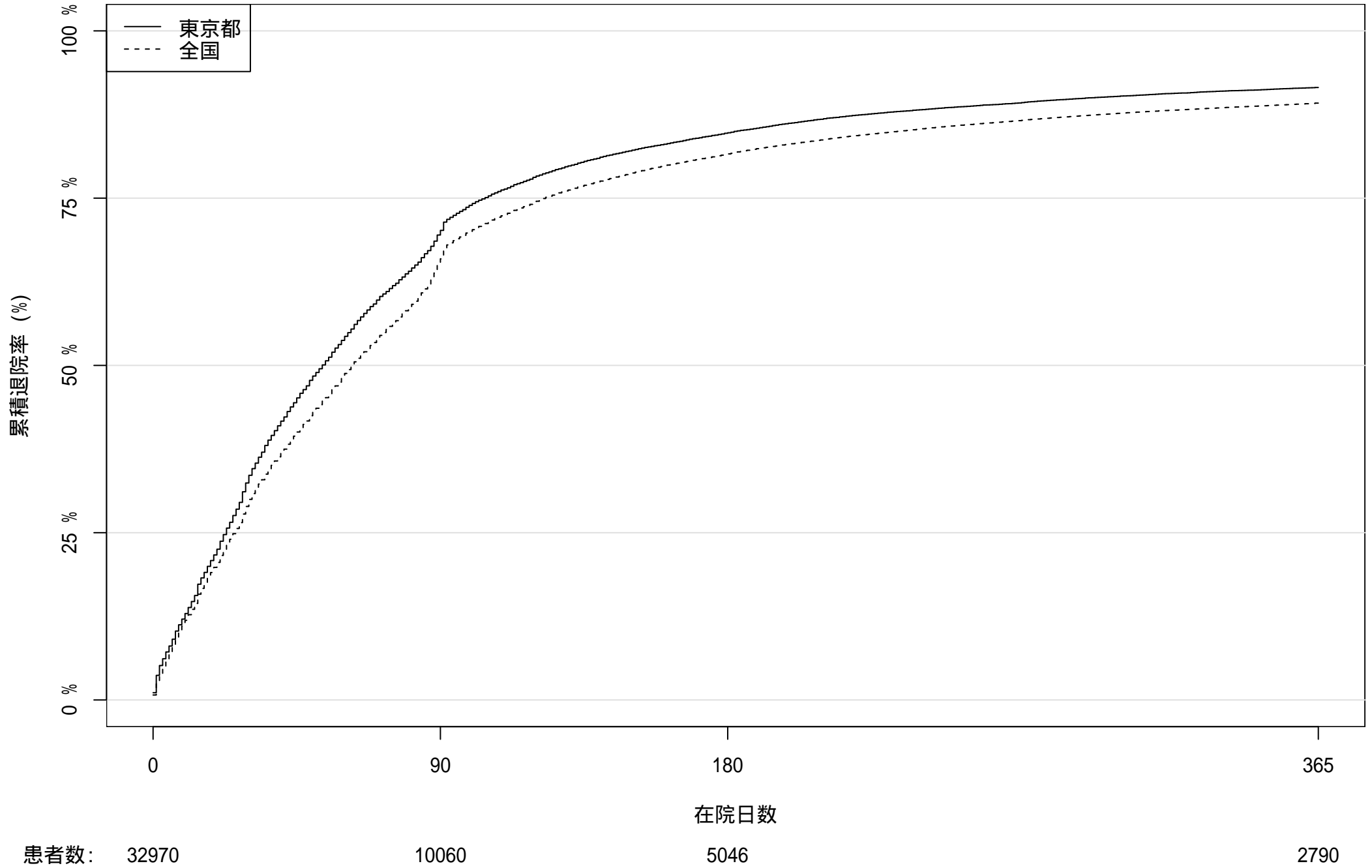

2014 年度入院患者における累積退院率

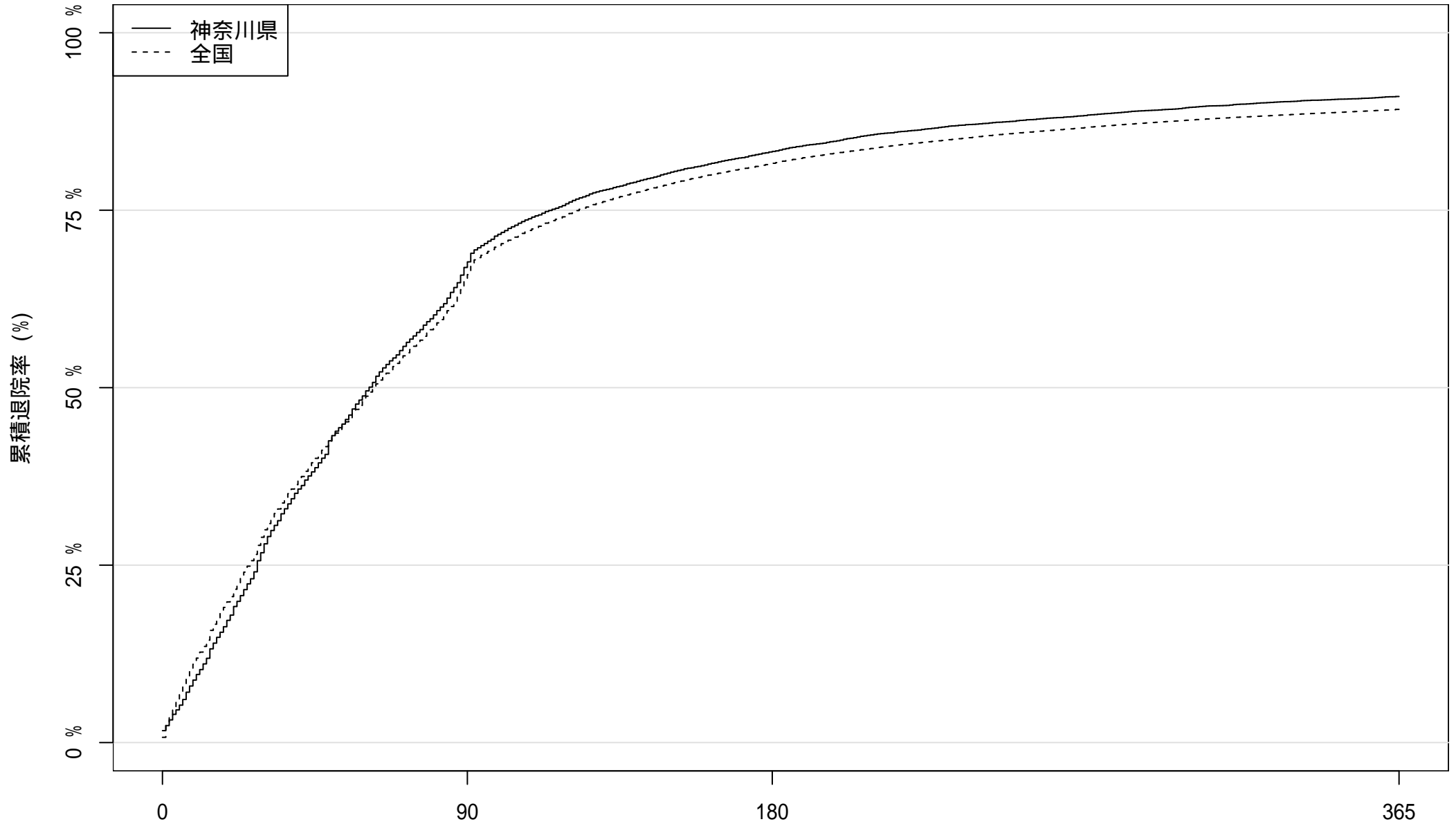

患者数: 17285

5715

2904

1552

在院日数

2014 年度入院患者における累積退院率

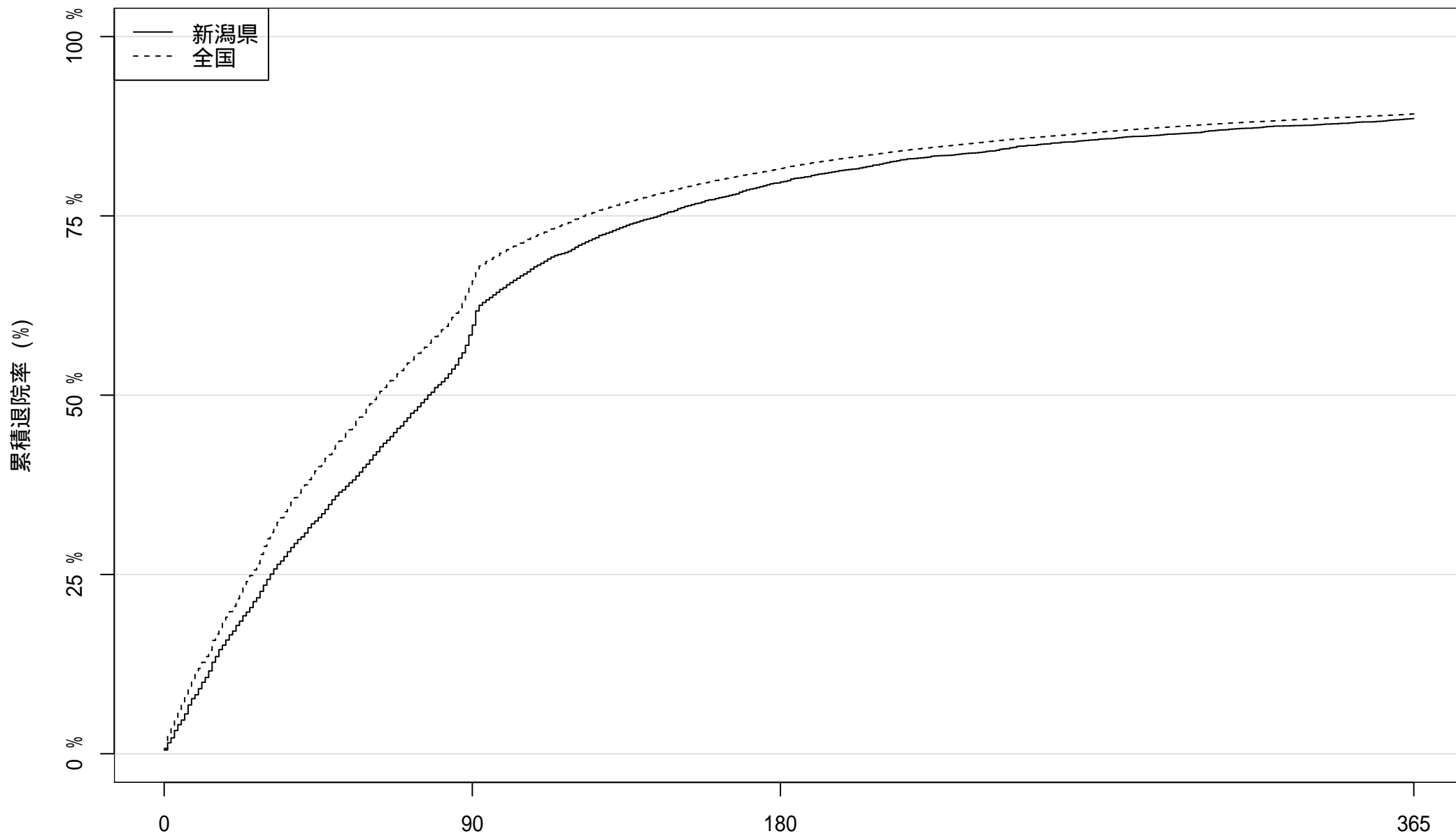

患者数: 5689

2368

在院日数

1161

651

2014 年度入院患者における累積退院率

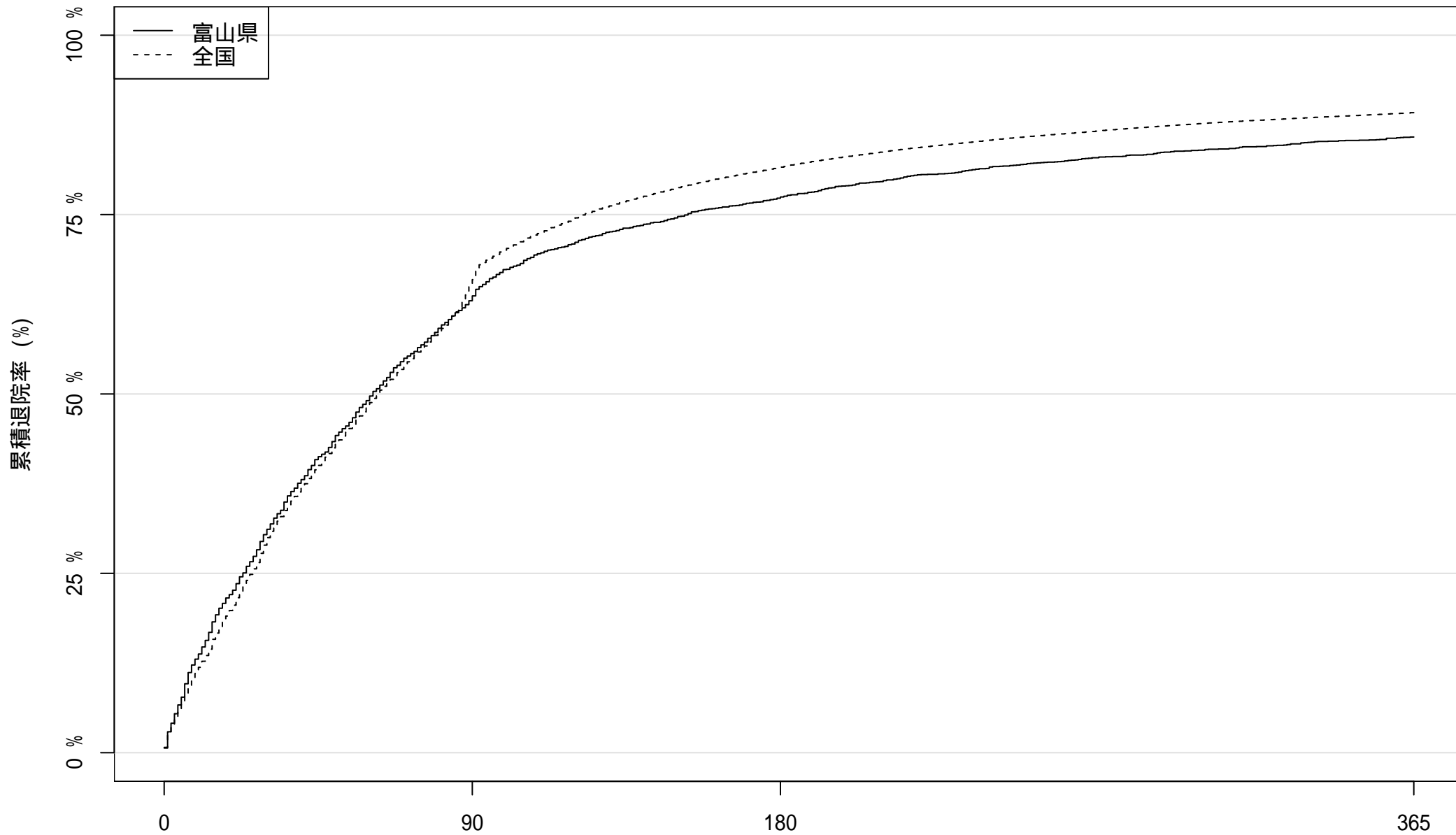

患者数: 2945

1090

669

418

2014 年度入院患者における累積退院率

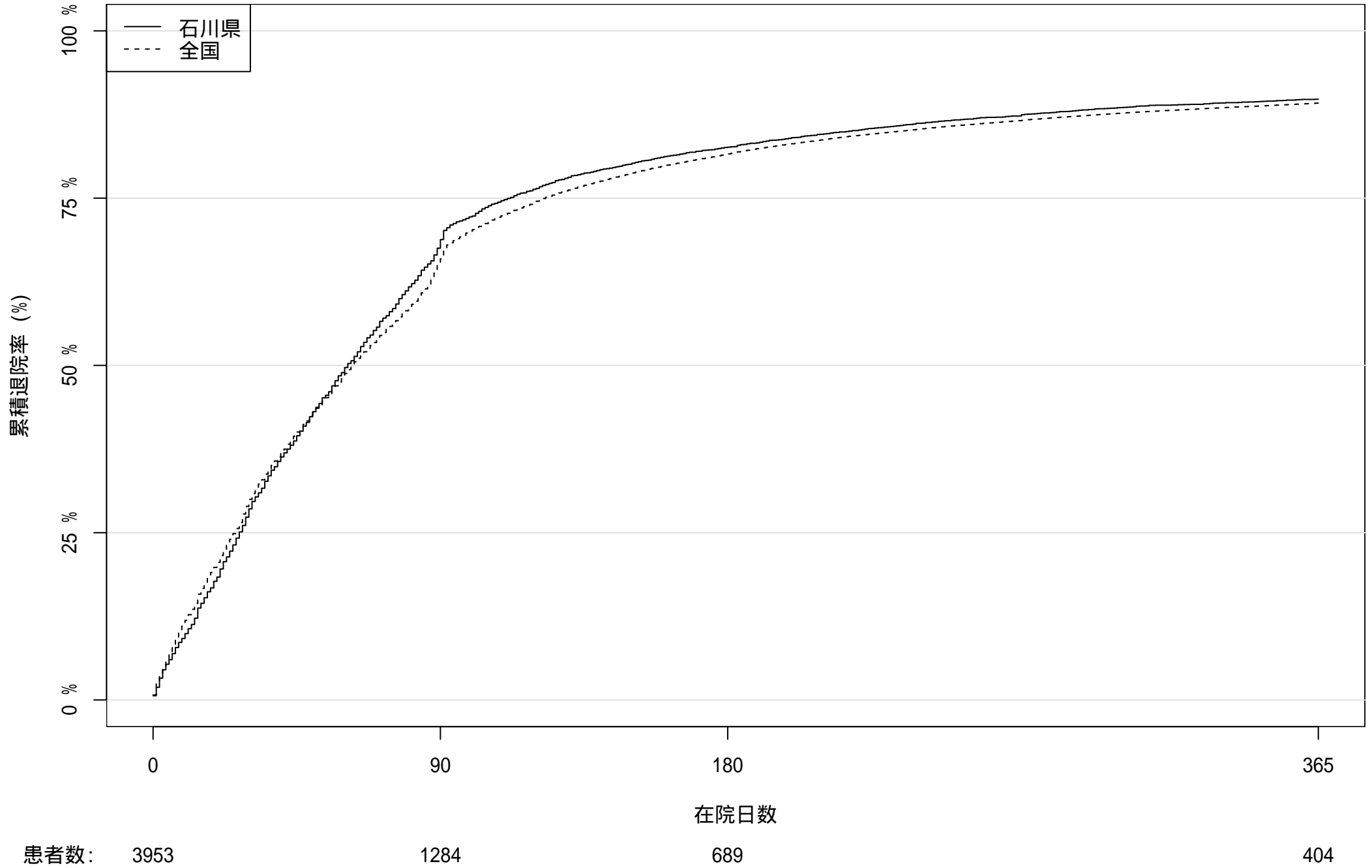

2014 年度入院患者における累積退院率

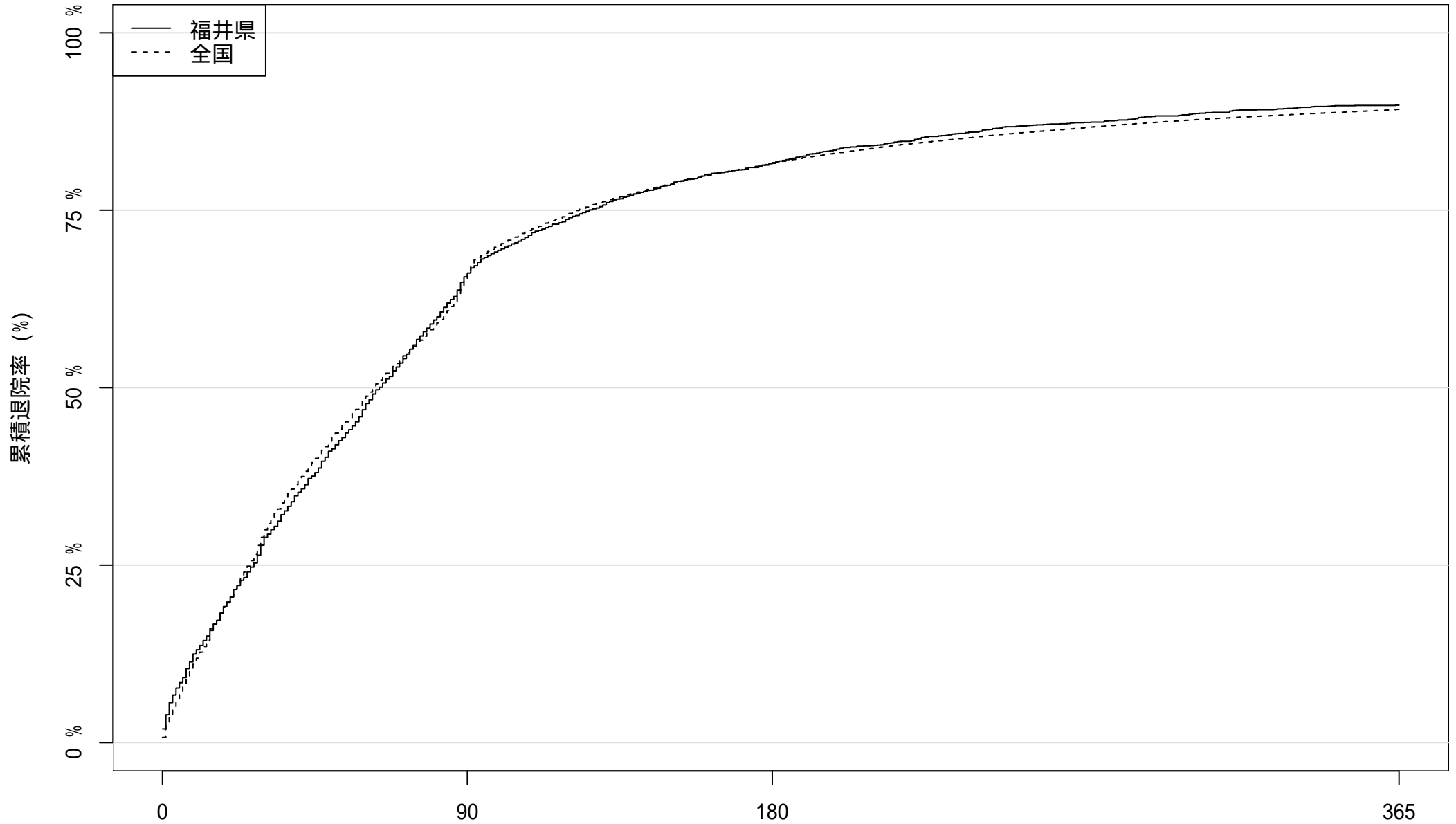

患者数: 2629

904

485

268

2014 年度入院患者における累積退院率

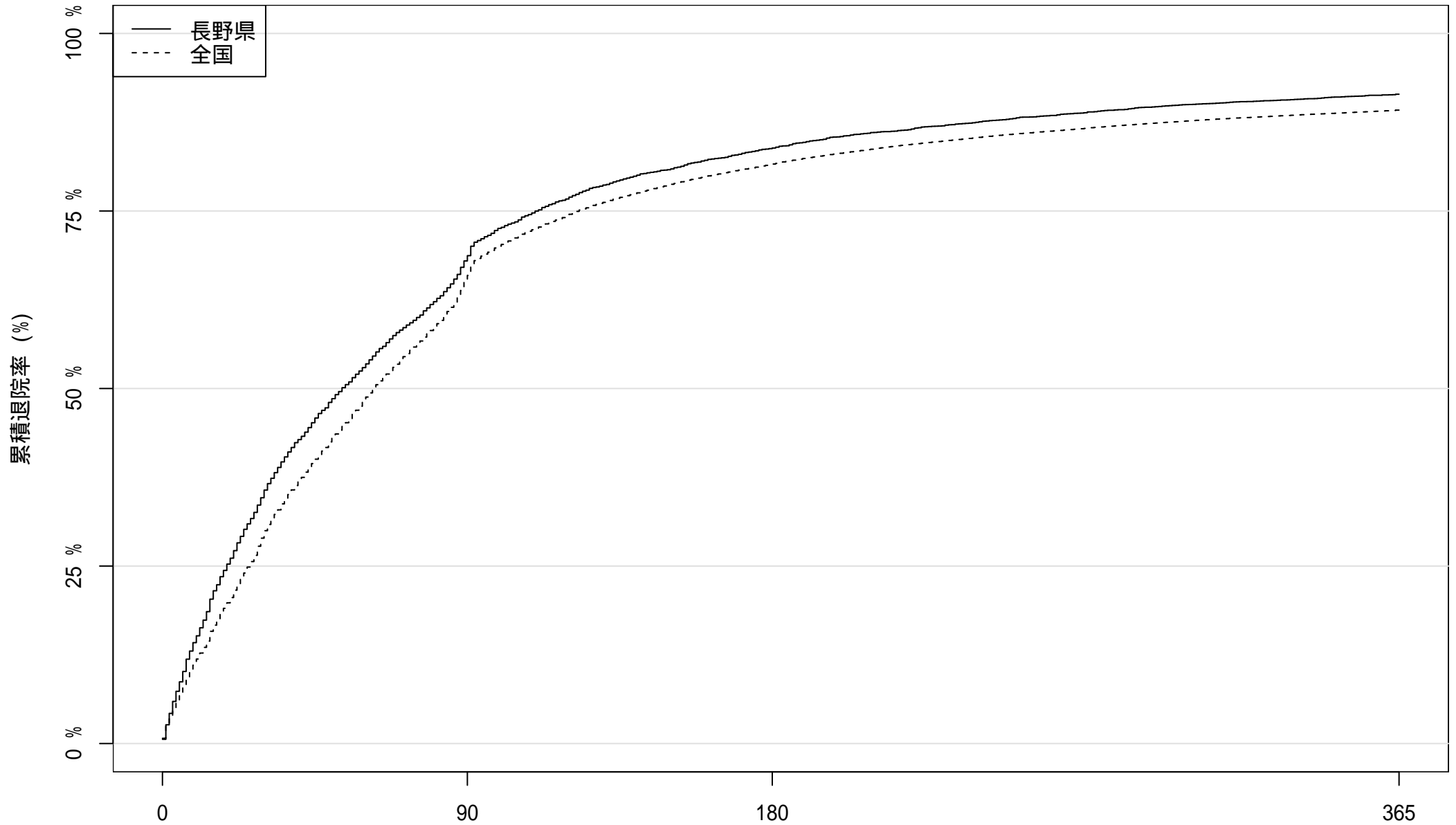

患者数: 6018

1928

976

515

在院日数

2014 年度入院患者における累積退院率

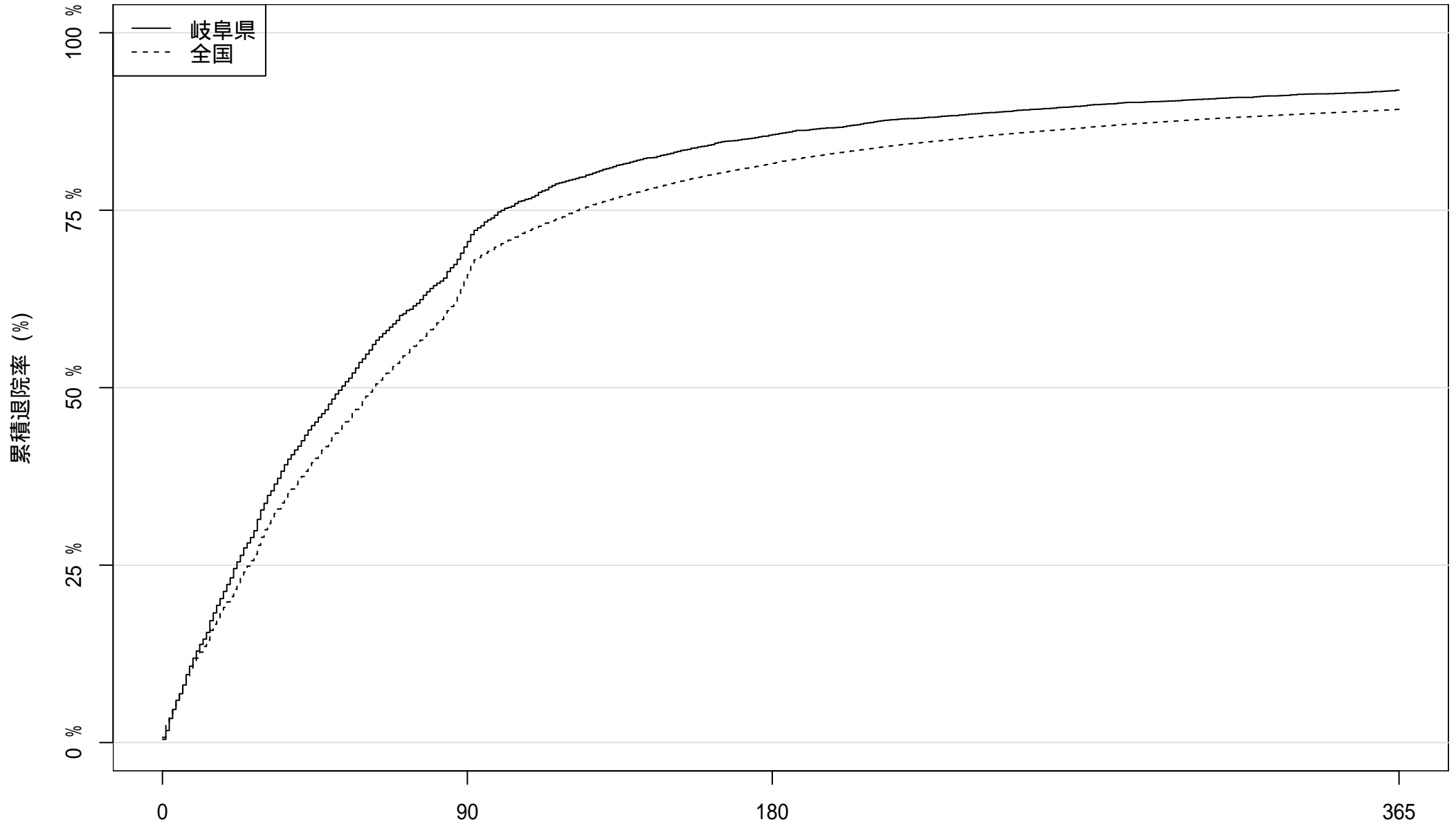

患者数: 4821

1455

696

390

在院日数

2014 年度入院患者における累積退院率

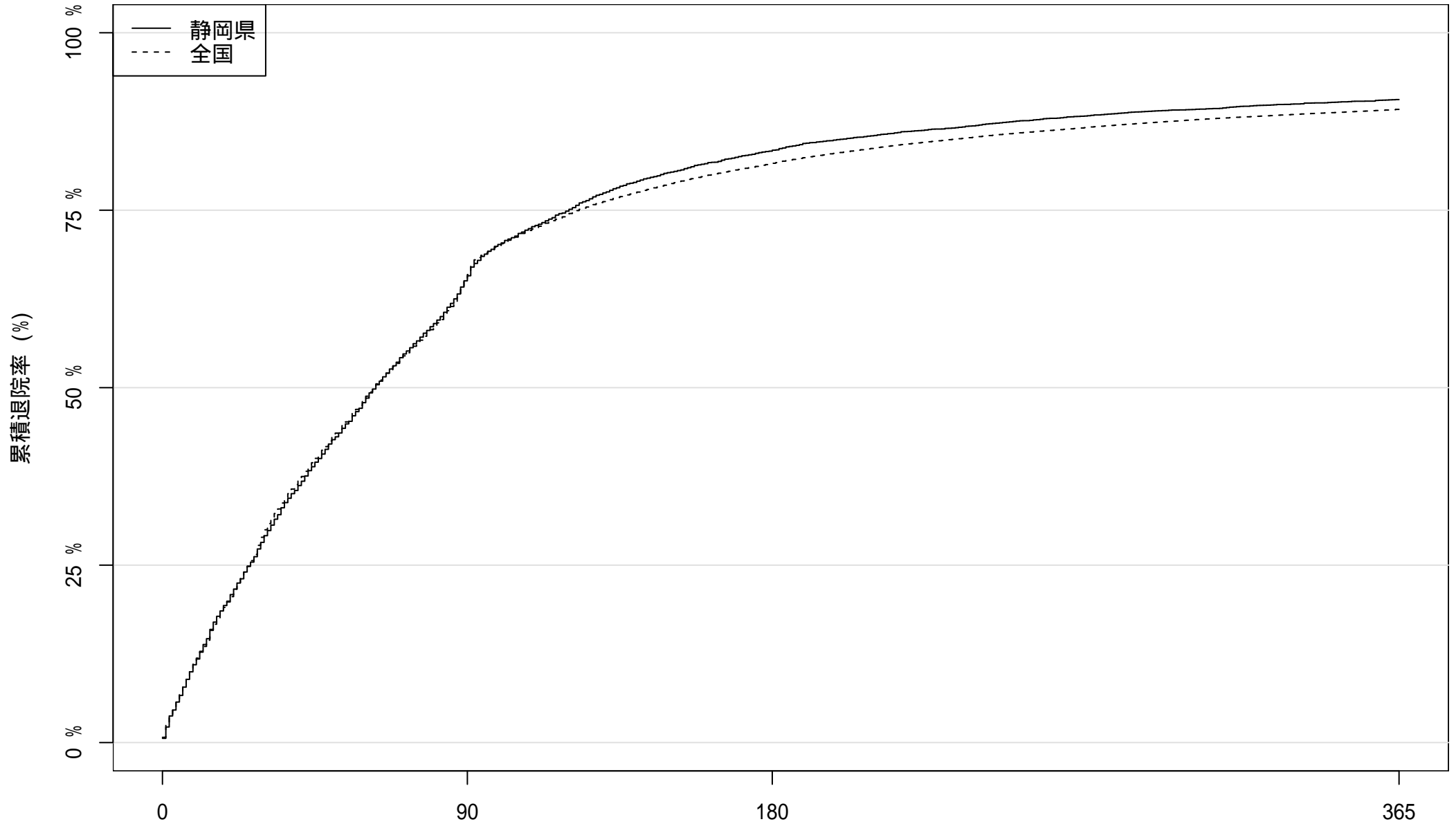

患者数: 7194

2514

在院日数

1200

677

2014 年度入院患者における累積退院率

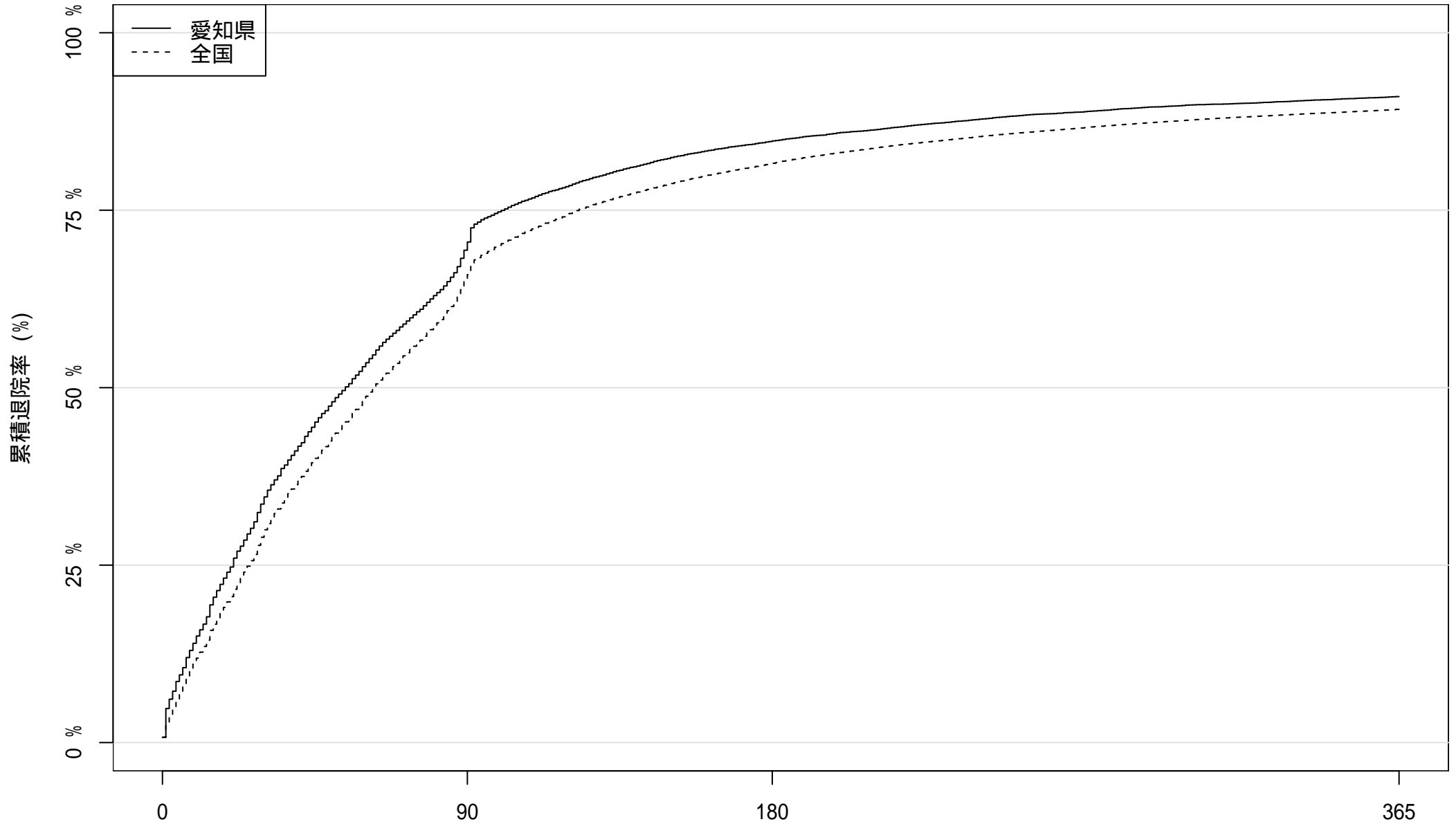

患者数: 14946

4579

2291

1344

2014 年度入院患者における累積退院率

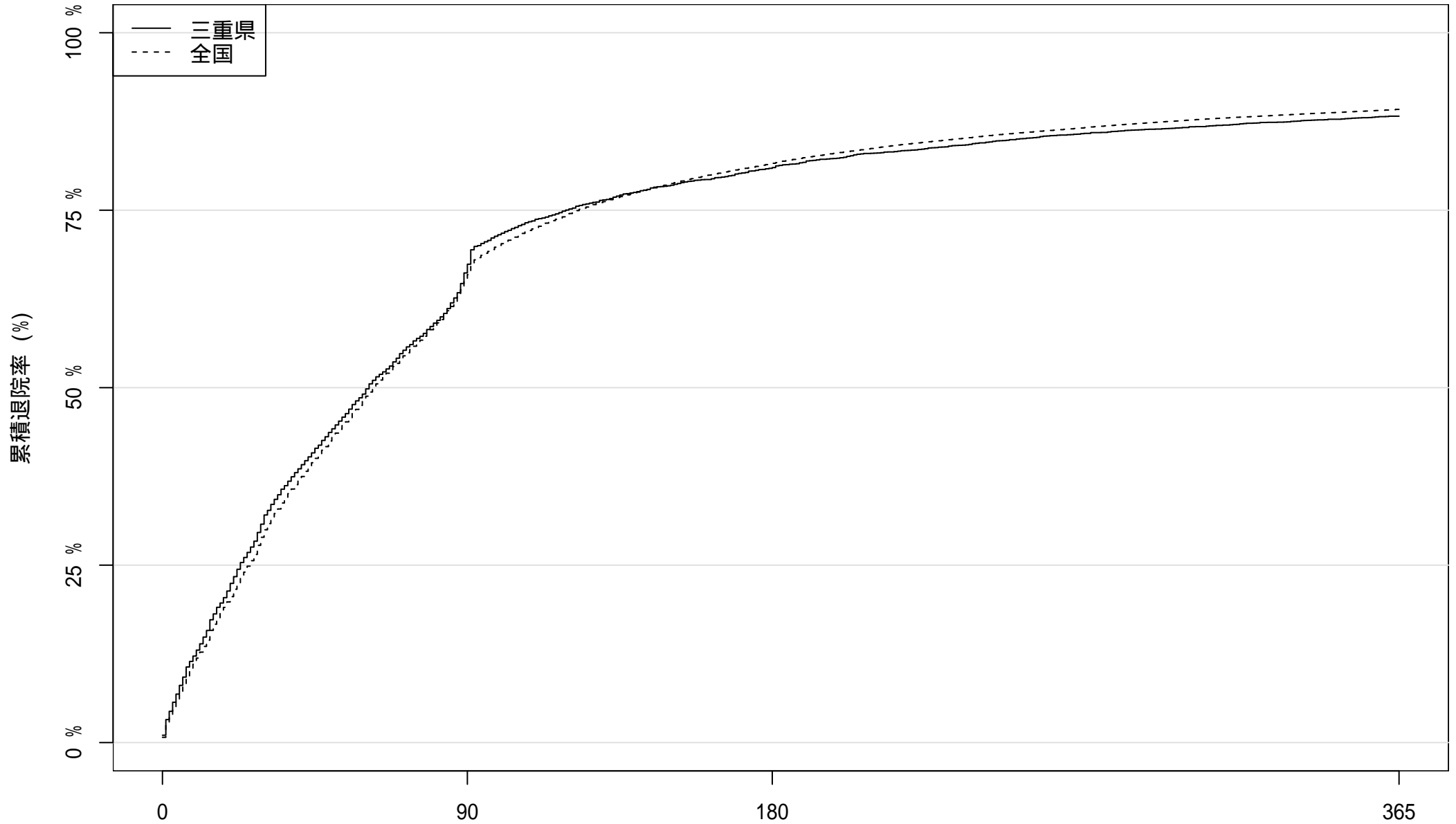

患者数: 4628

1566

884

544

在院日数

2014 年度入院患者における累積退院率

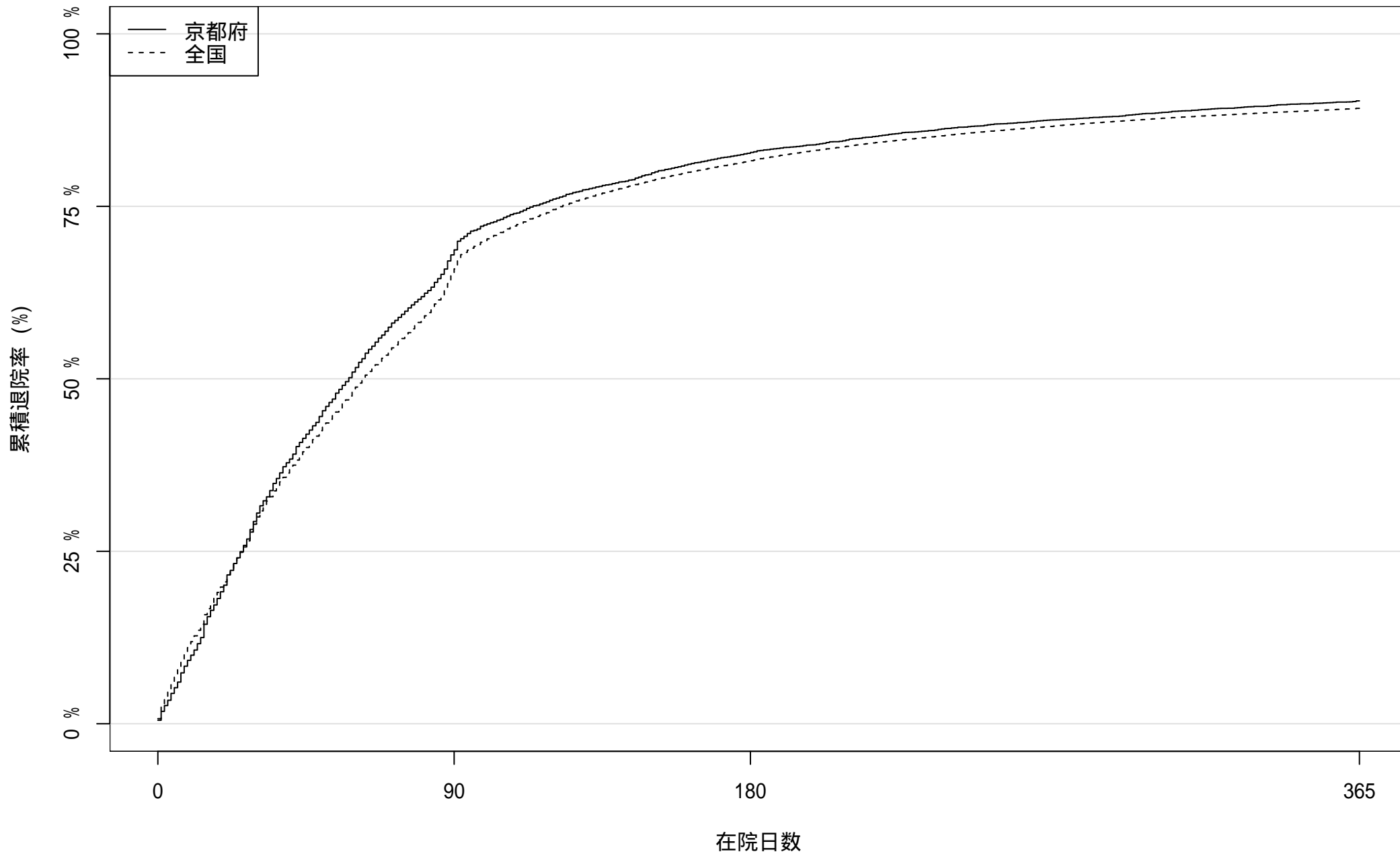

患者数: 6289

2015

1089

611

2014 年度入院患者における累積退院率

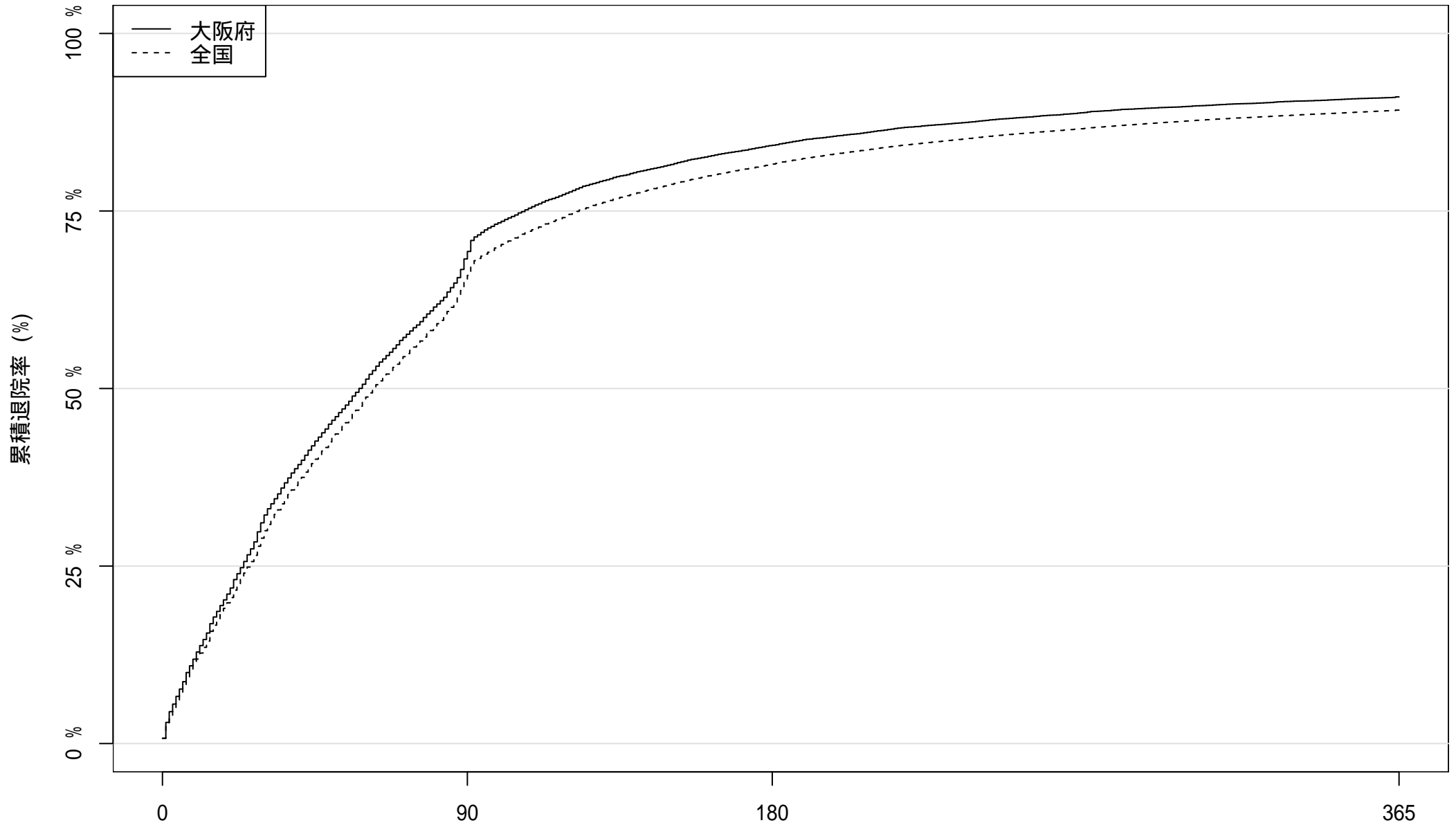

患者数: 23439 7443 3704 2094

在院日数

2014 年度入院患者における累積退院率

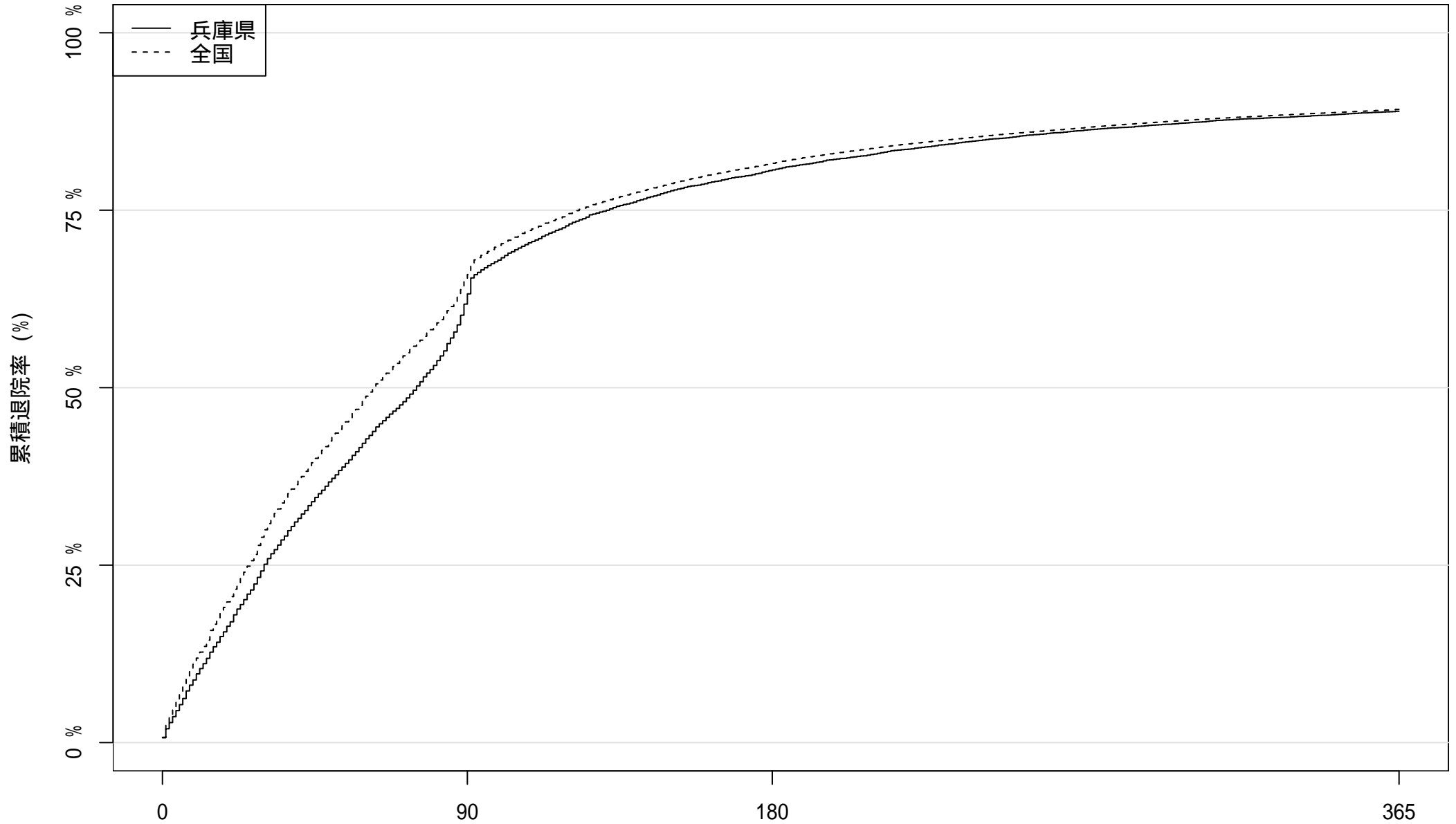

患者数: 11854

4532

2302

1311

在院日数

2014 年度入院患者における累積退院率

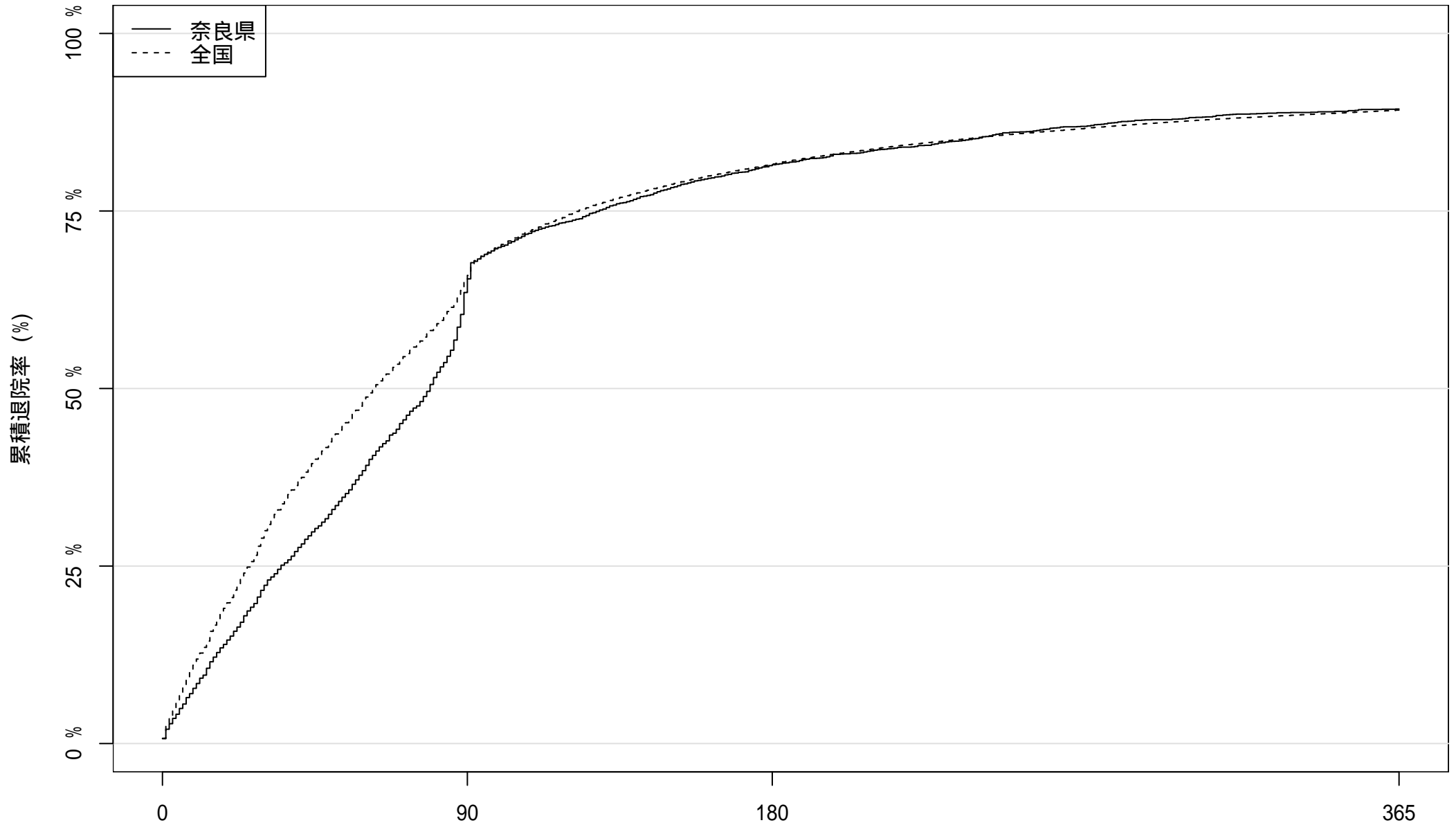

患者数: 3073

1121

572

327

2014 年度入院患者における累積退院率

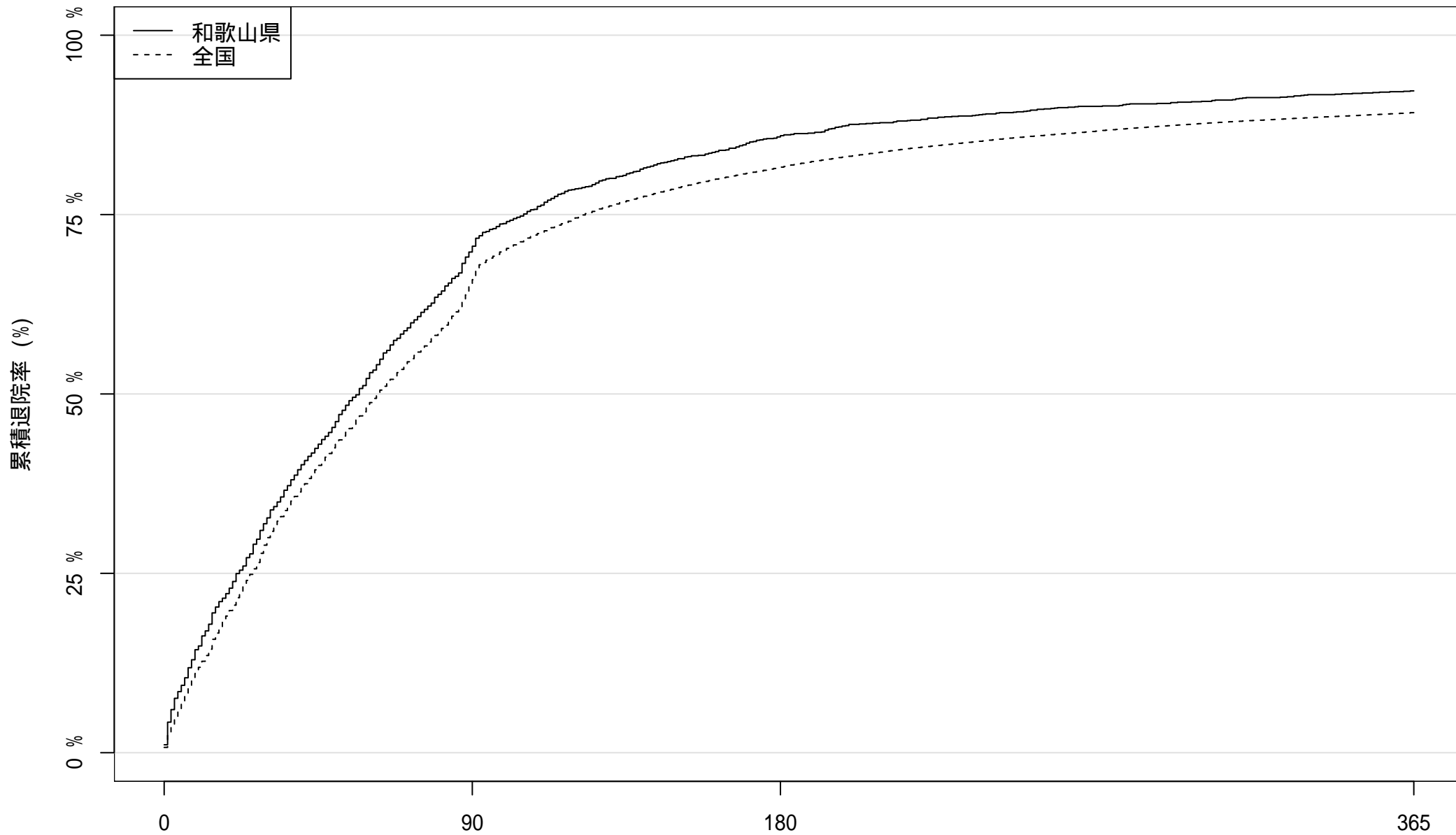

患者数: 1714

518

243

133

在院日数

2014 年度入院患者における累積退院率

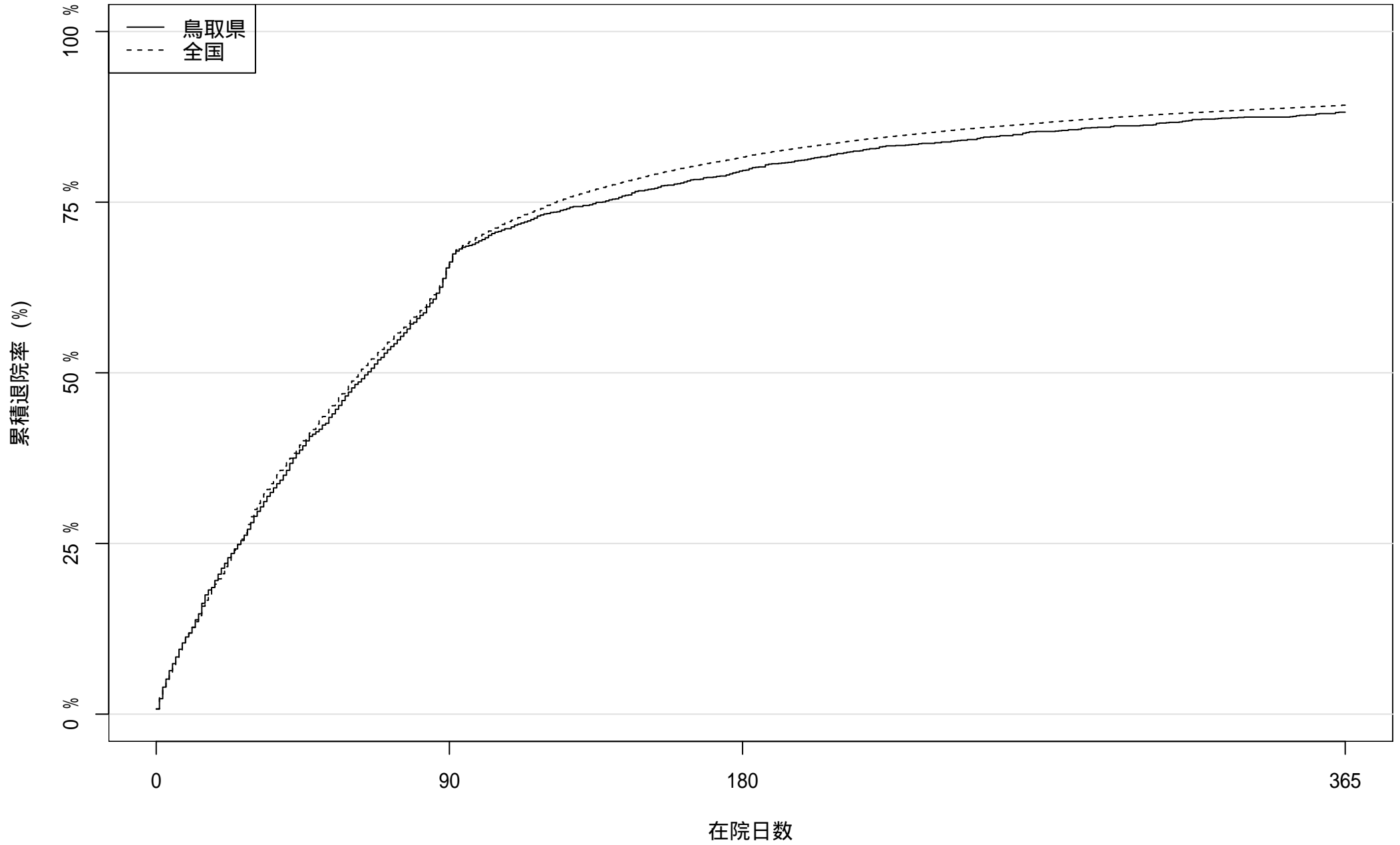

患者数: 1946

674

398

230

2014 年度入院患者における累積退院率

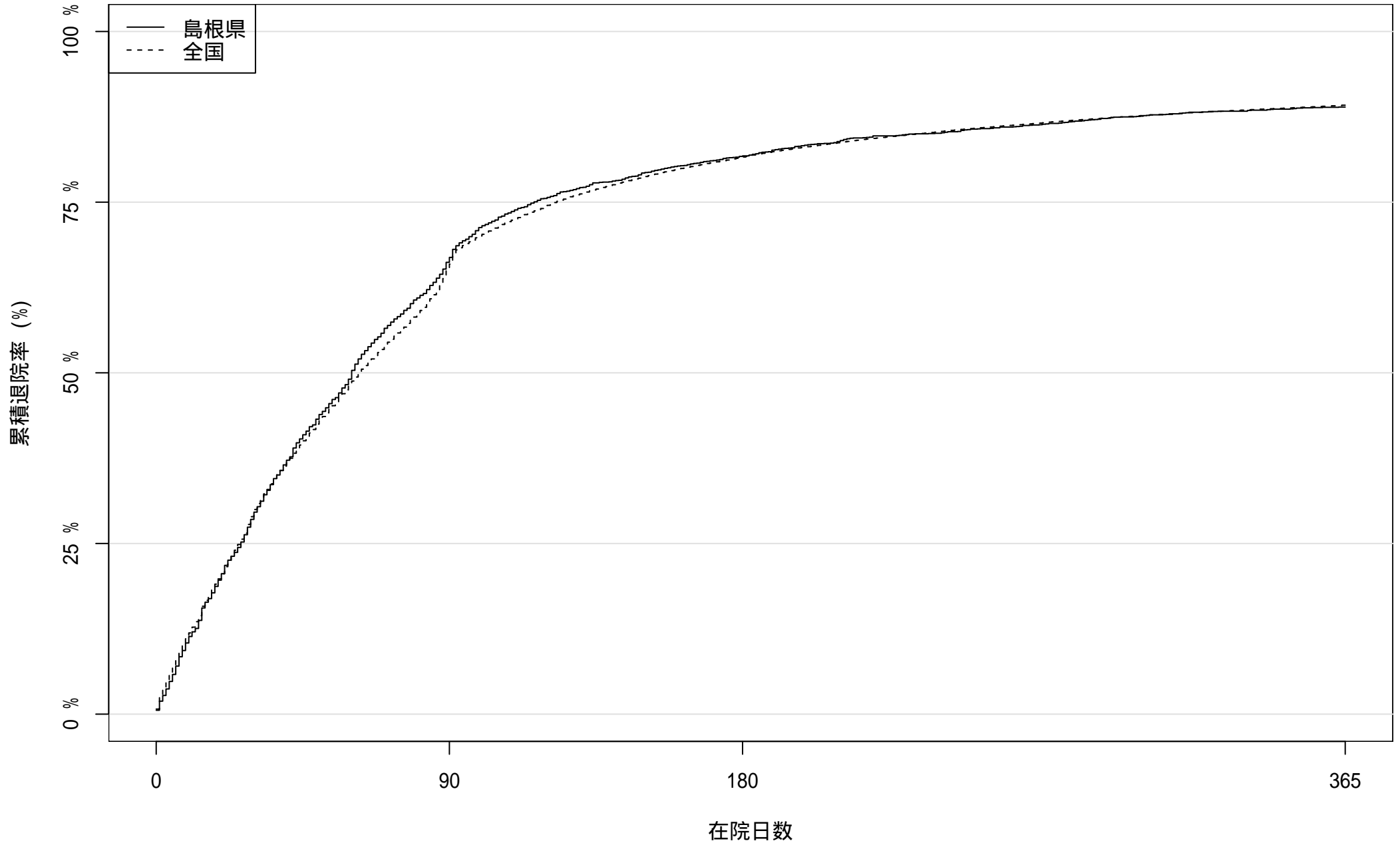

患者数: 2629

889

481

291

2014 年度入院患者における累積退院率

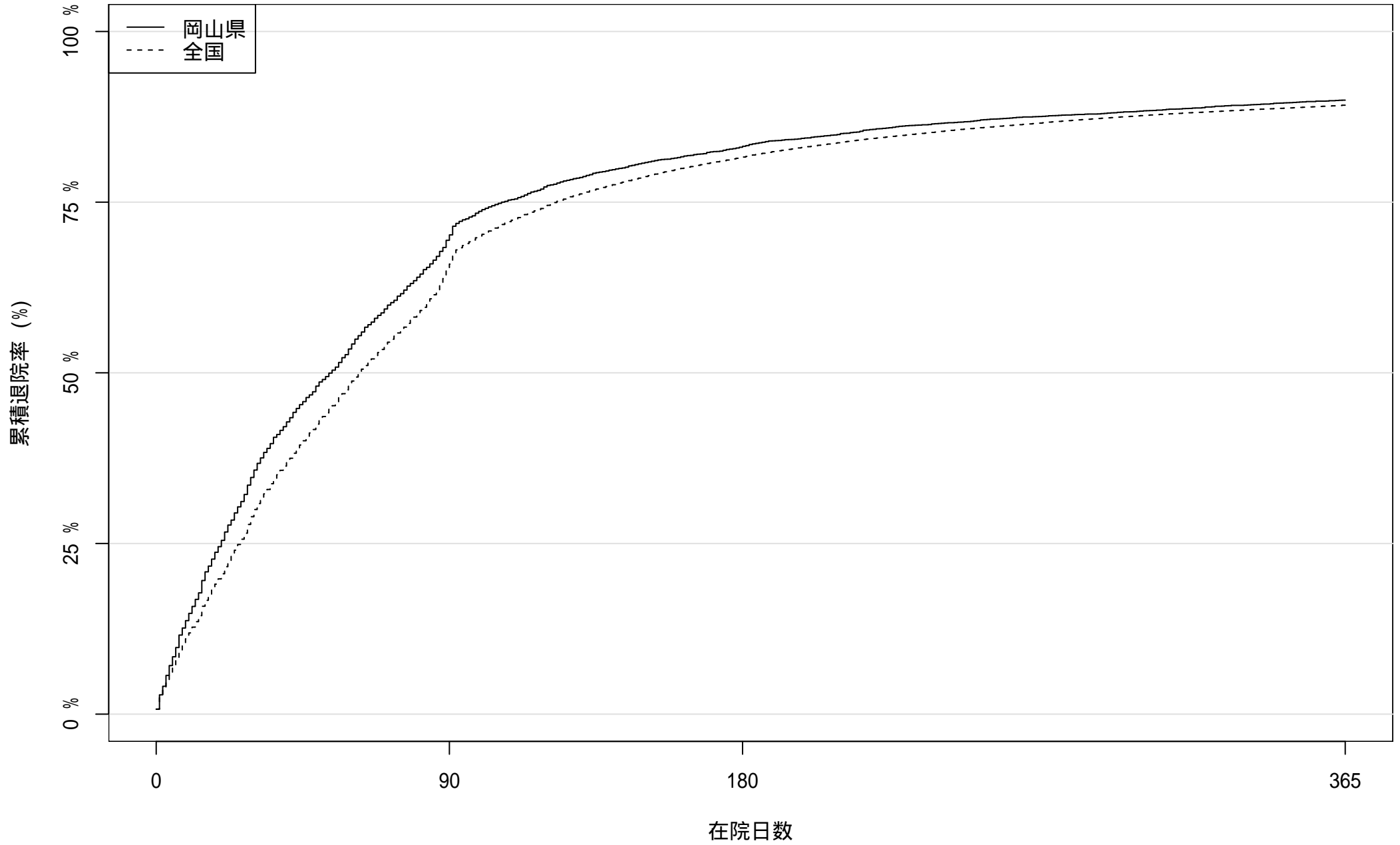

患者数: 6293

1925

1067

633

2014 年度入院患者における累積退院率

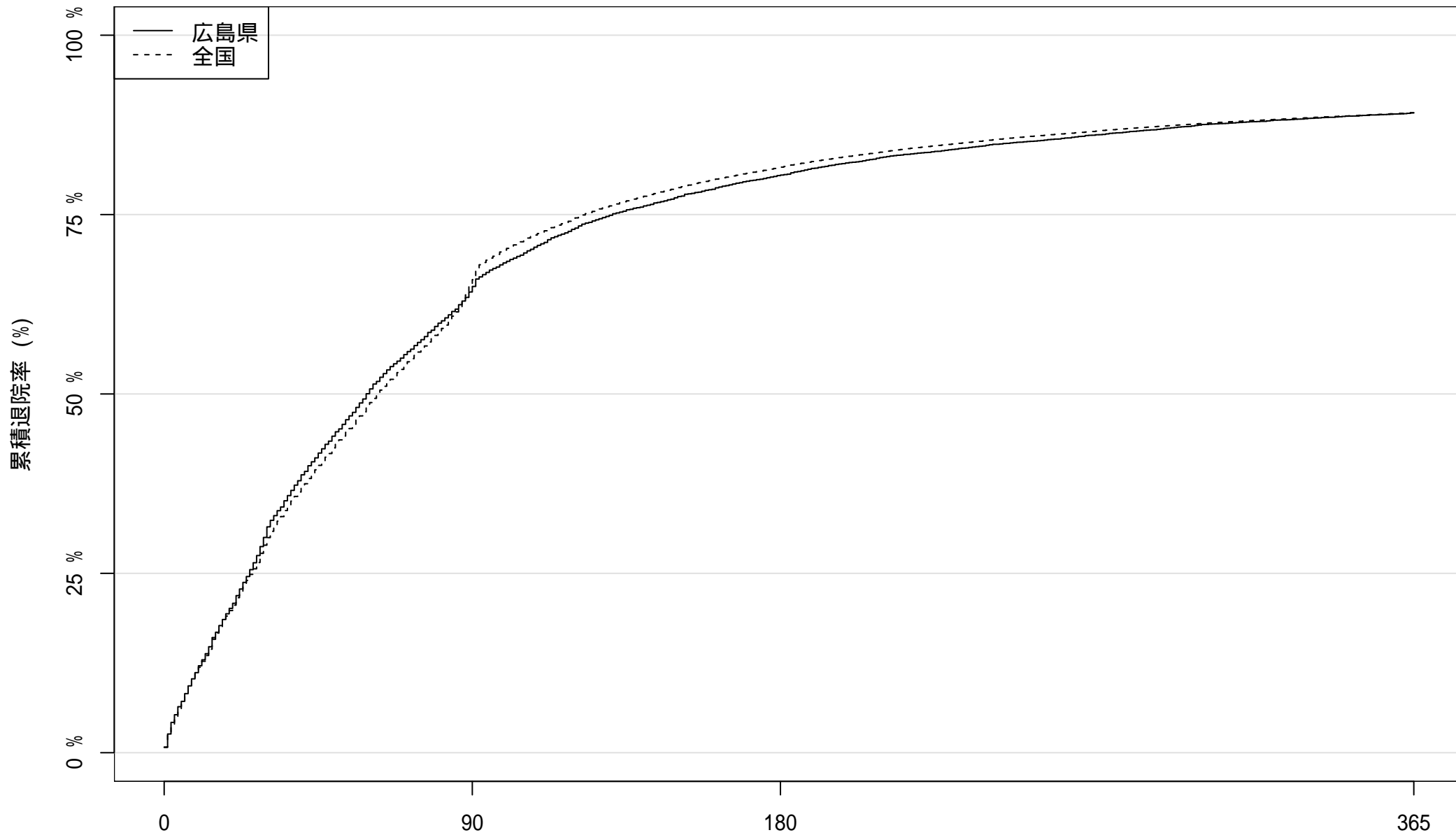

患者数: 9276

3320

1815

1005

在院日数

2014 年度入院患者における累積退院率

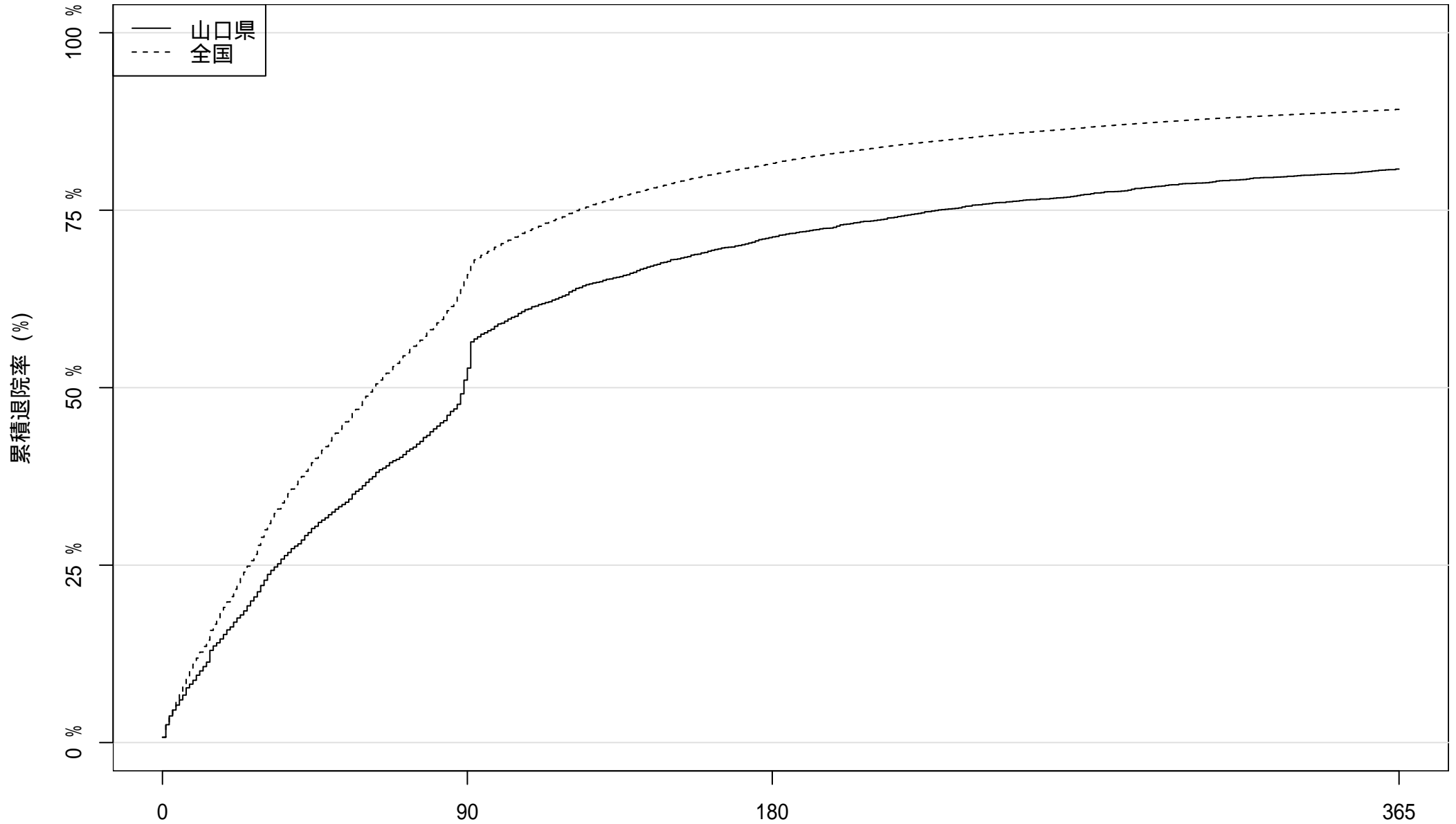

患者数: 4604

2253

在院日数

1329

884

2014 年度入院患者における累積退院率

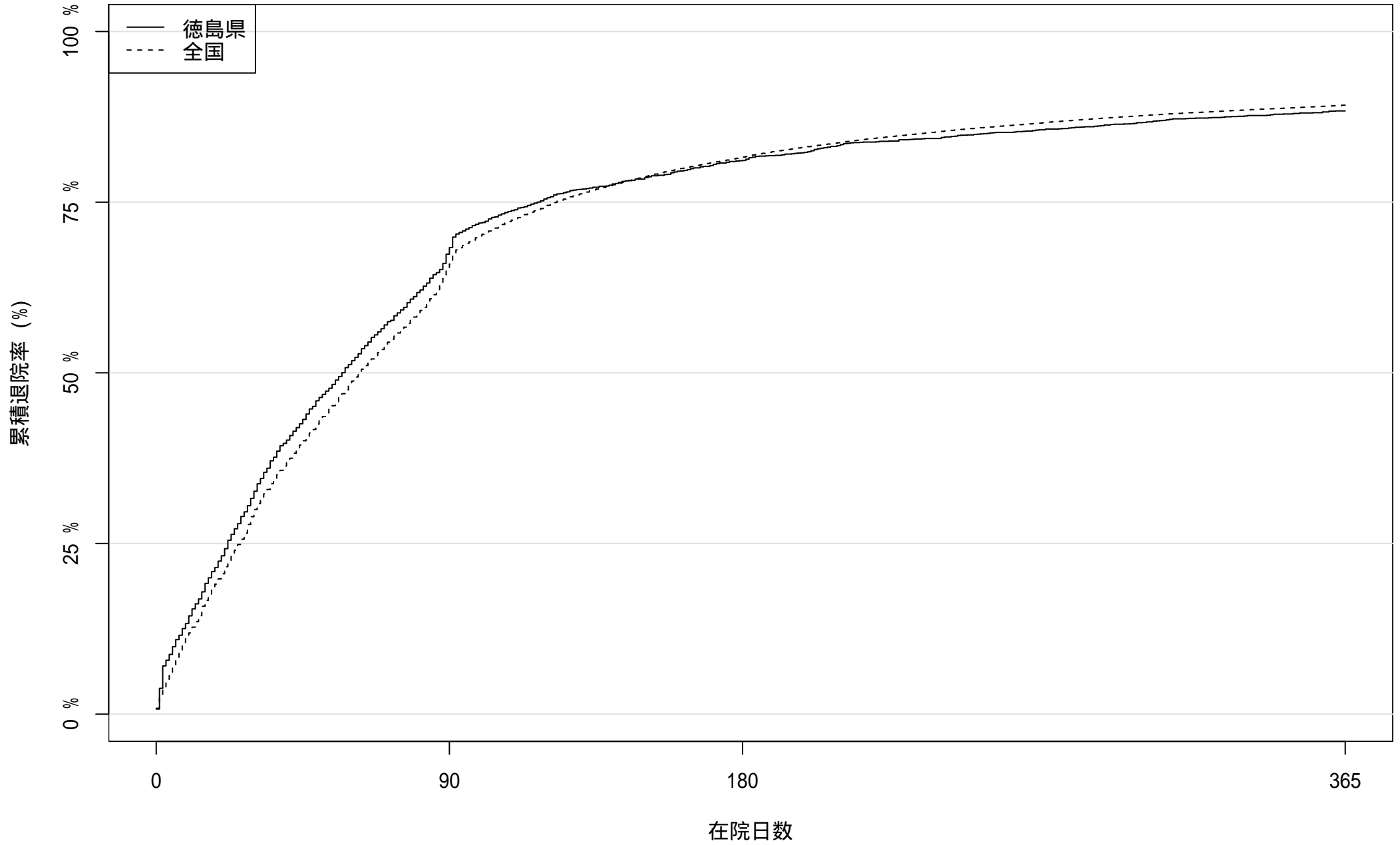

患者数: 2673

872

506

311

2014 年度入院患者における累積退院率

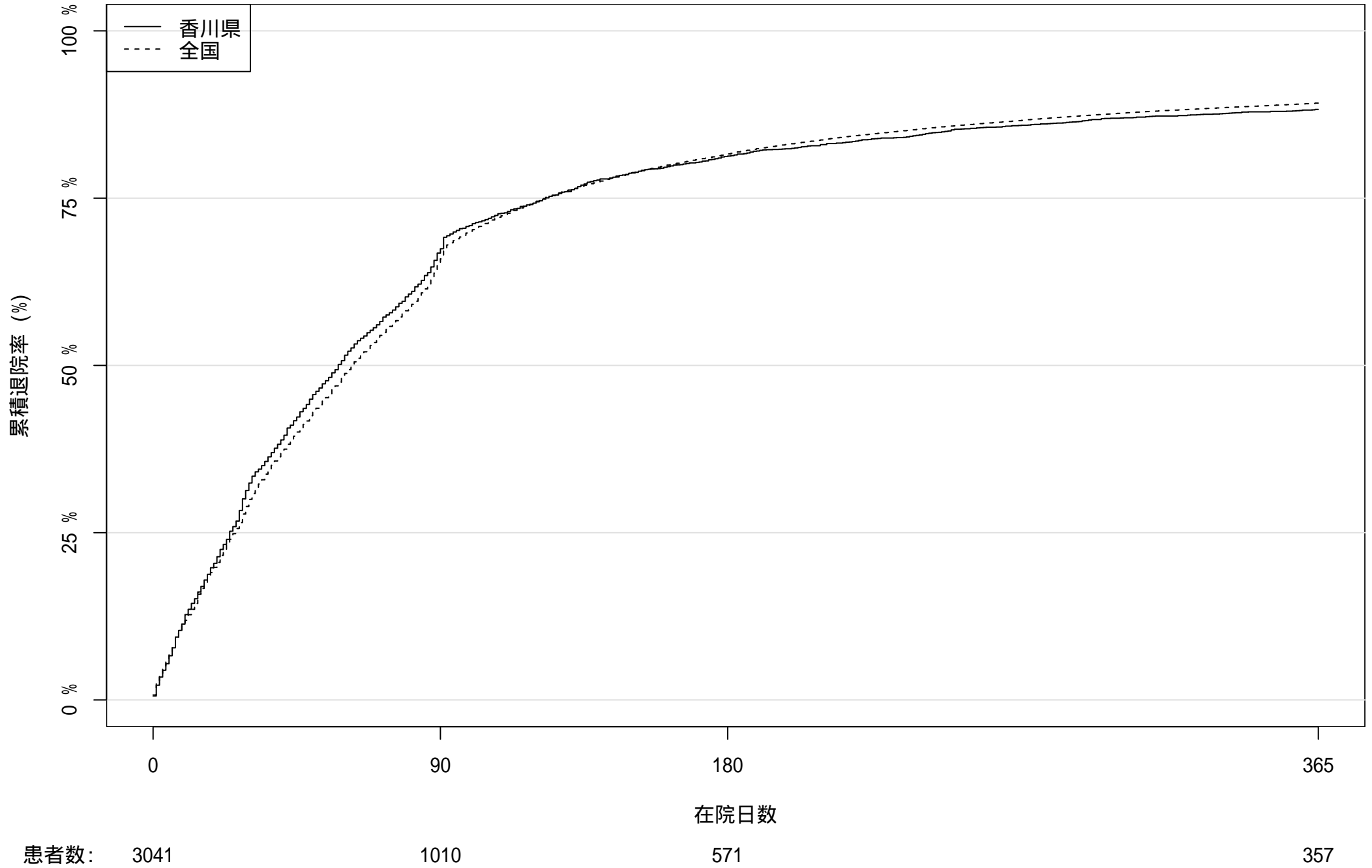

2014 年度入院患者における累積退院率

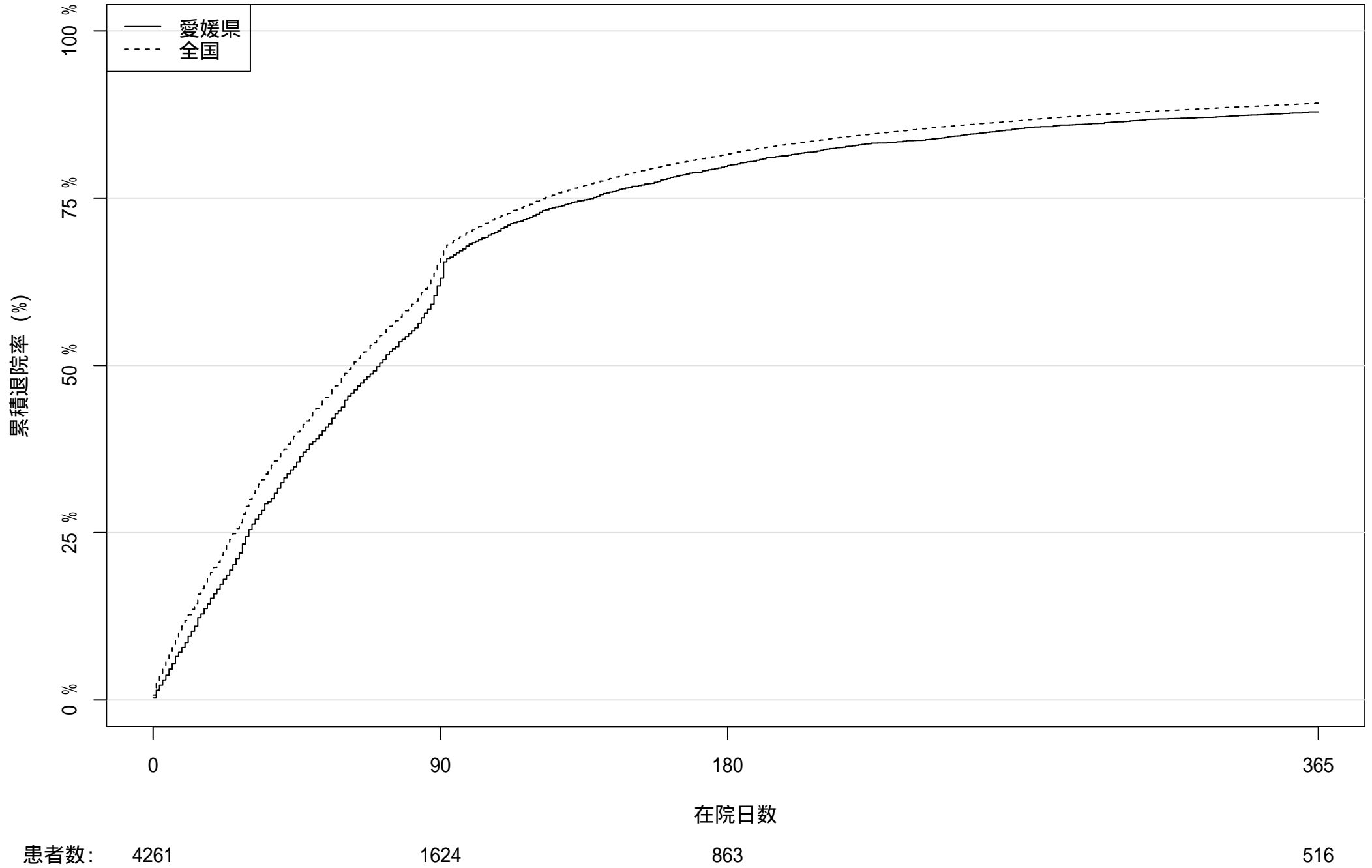

2014 年度入院患者における累積退院率

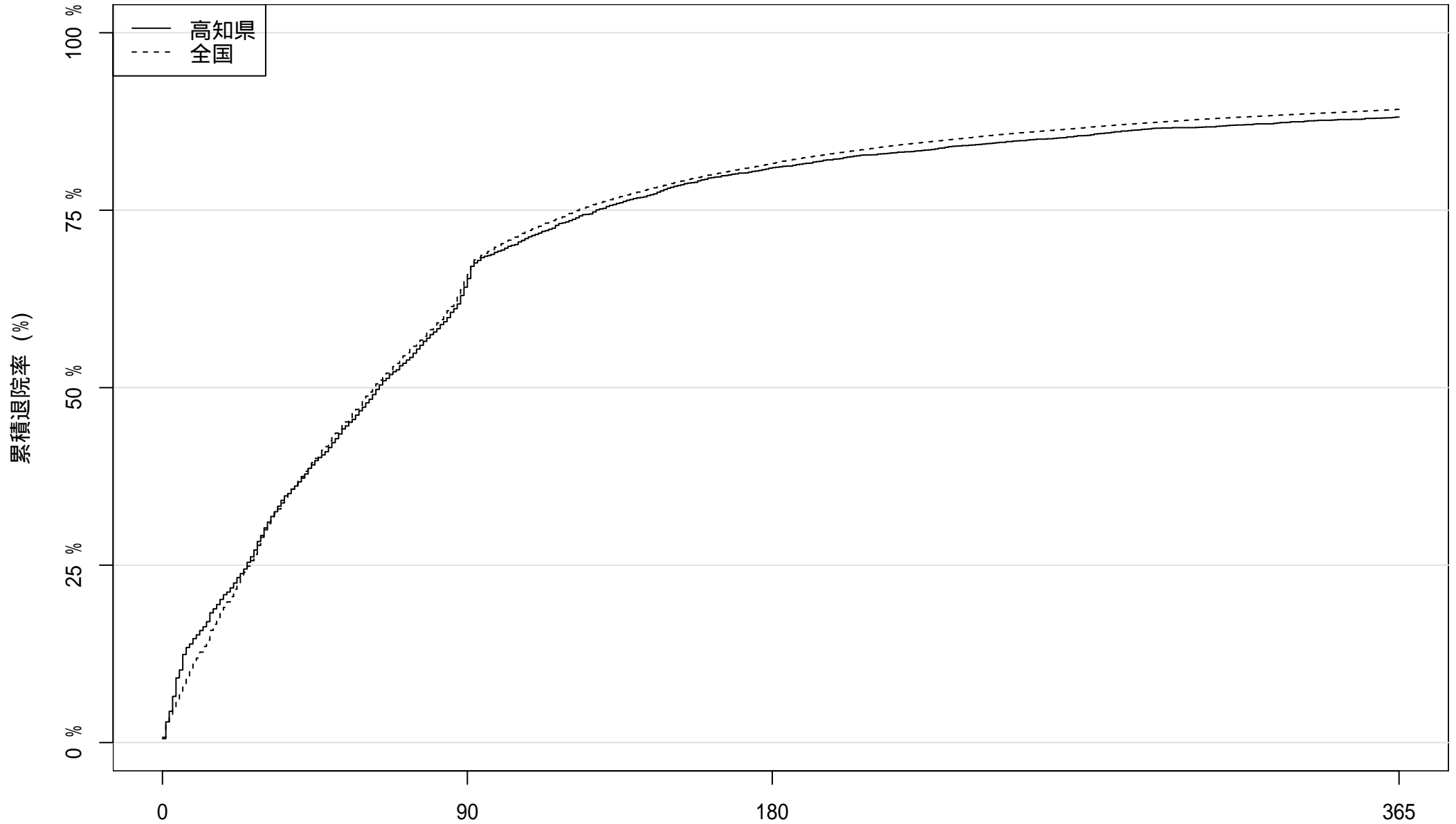

患者数: 3763

1349

718

447

在院日数

2014 年度入院患者における累積退院率

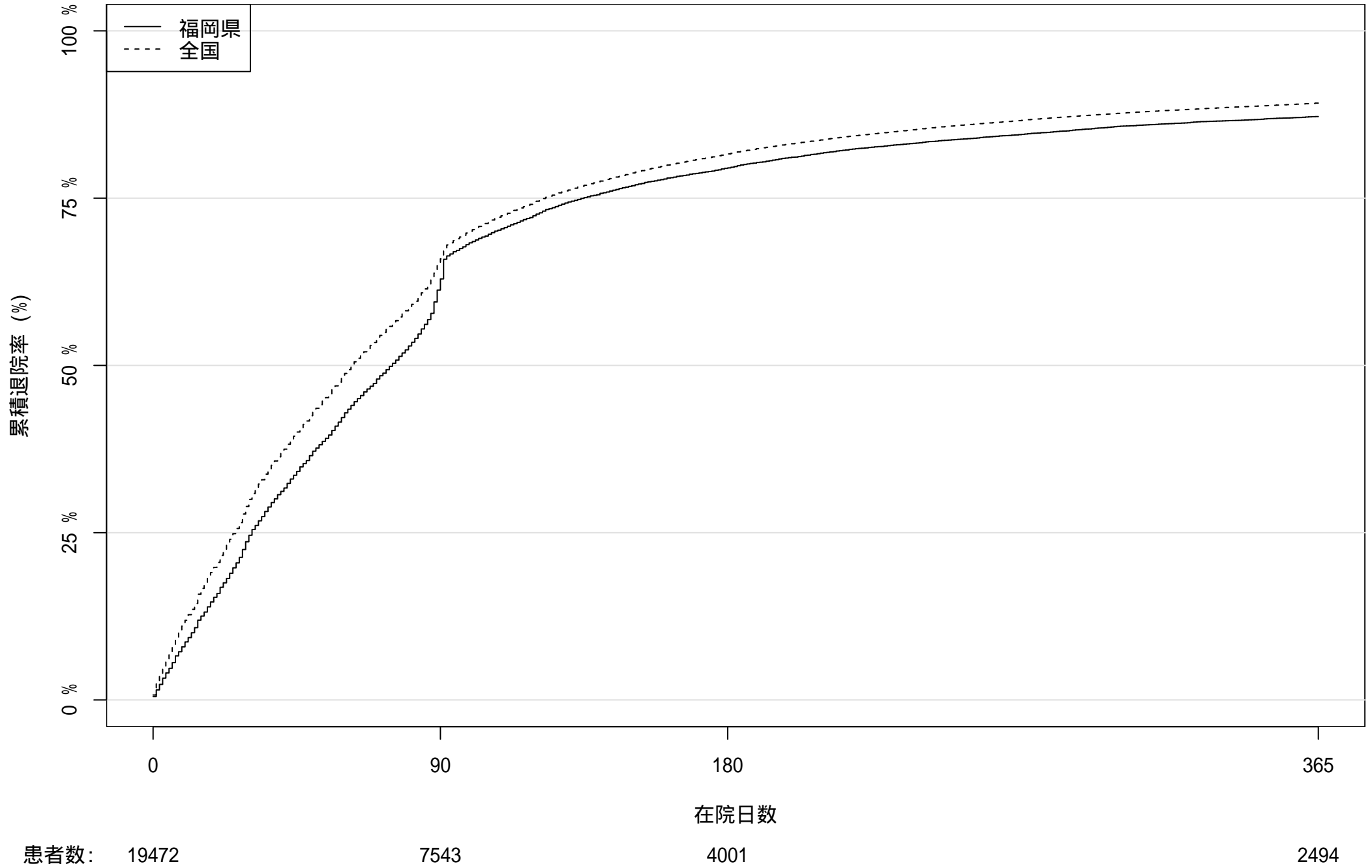

2014 年度入院患者における累積退院率

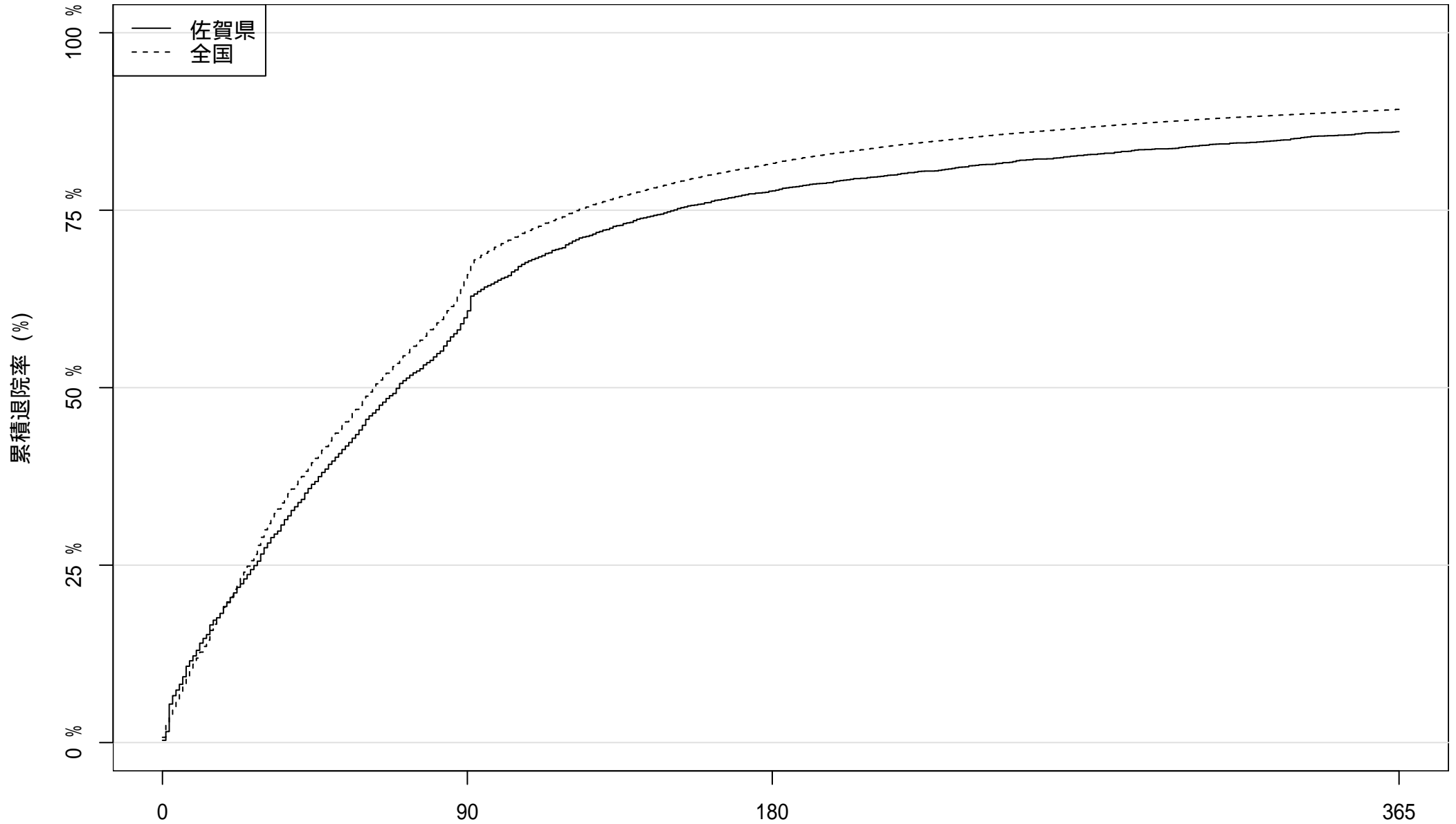

患者数: 4054

1628

905

565

在院日数

2014 年度入院患者における累積退院率

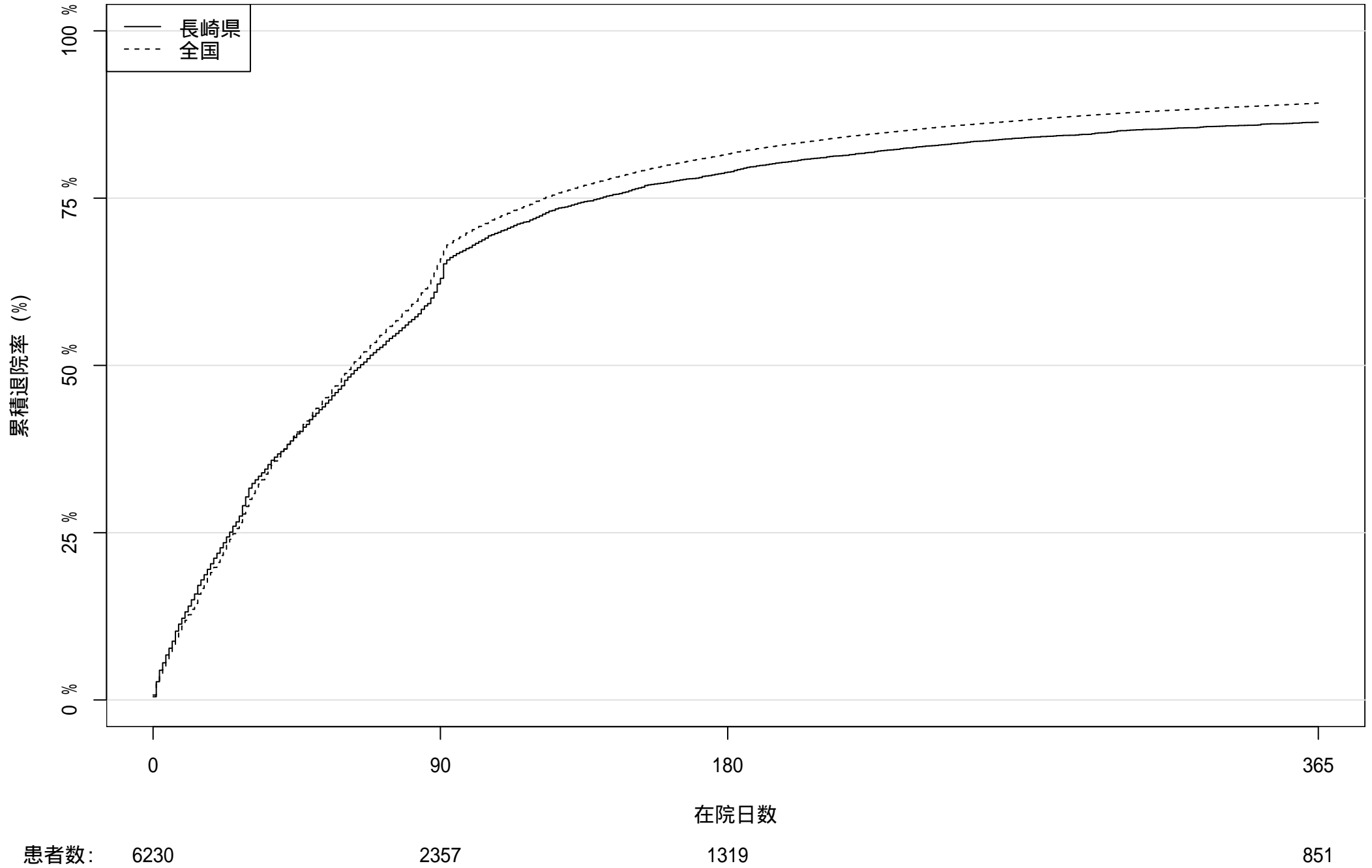

2014 年度入院患者における累積退院率

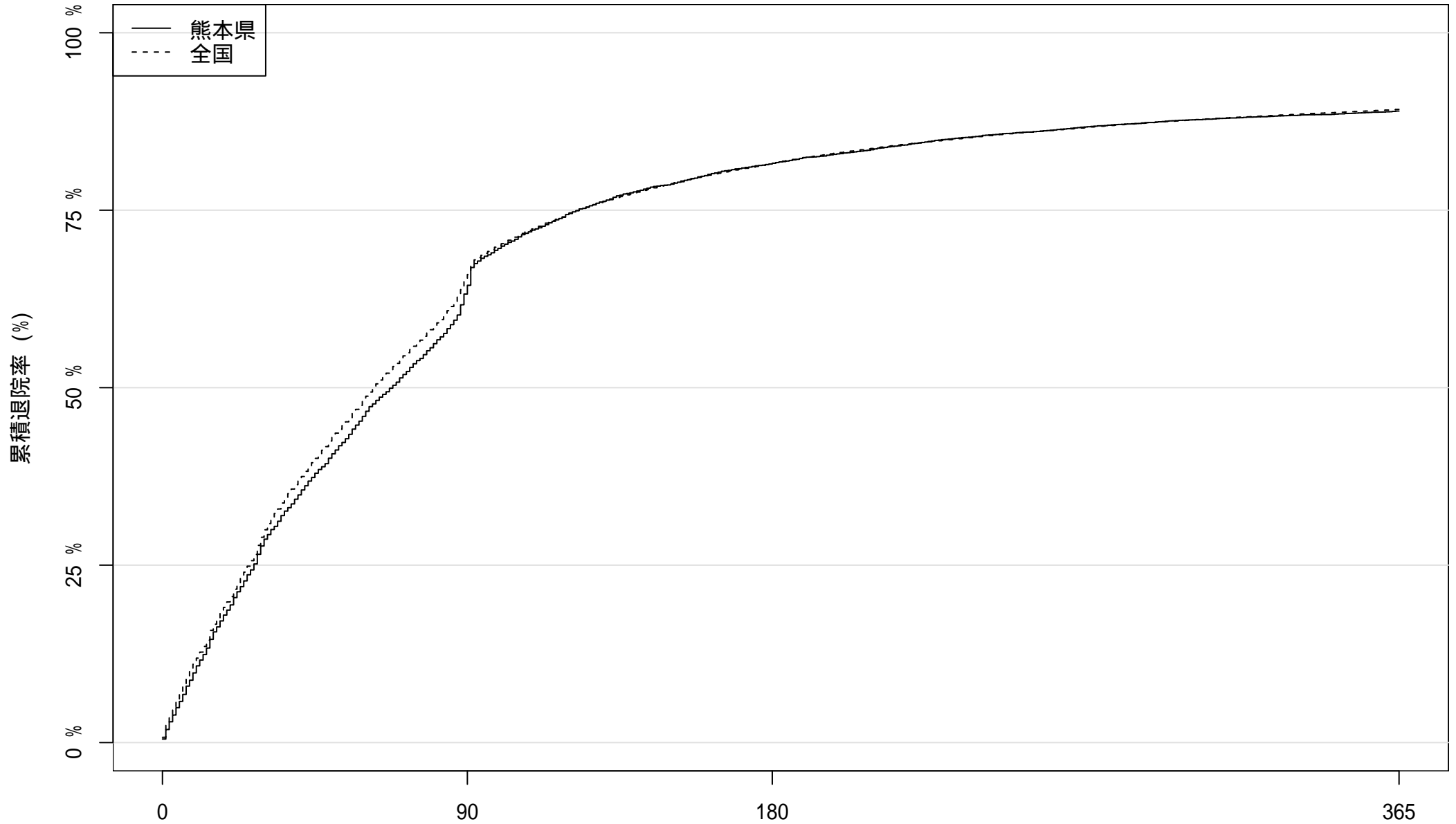

患者数: 8739

3217

1616

964

在院日数

2014 年度入院患者における累積退院率

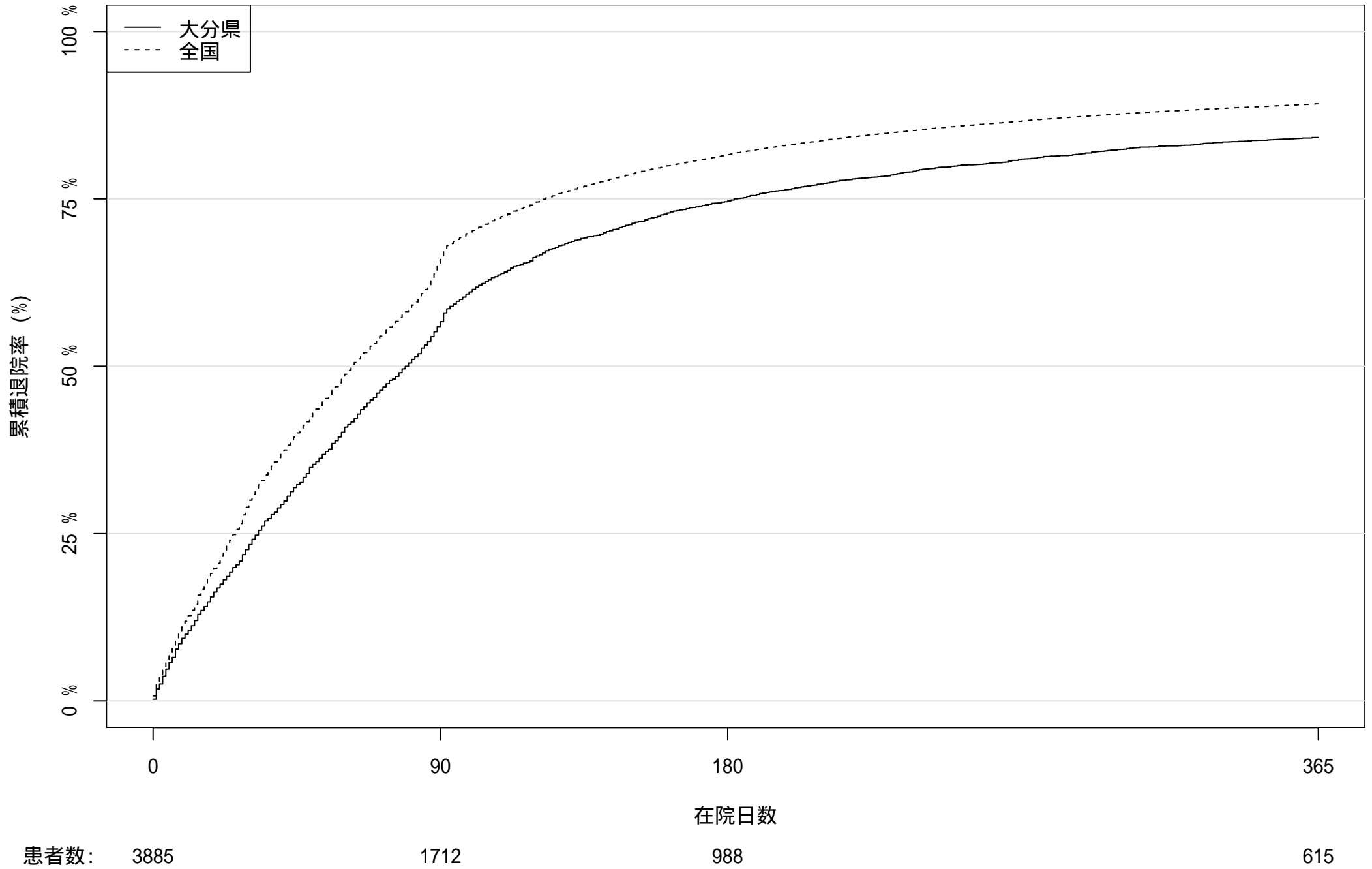

2014 年度入院患者における累積退院率

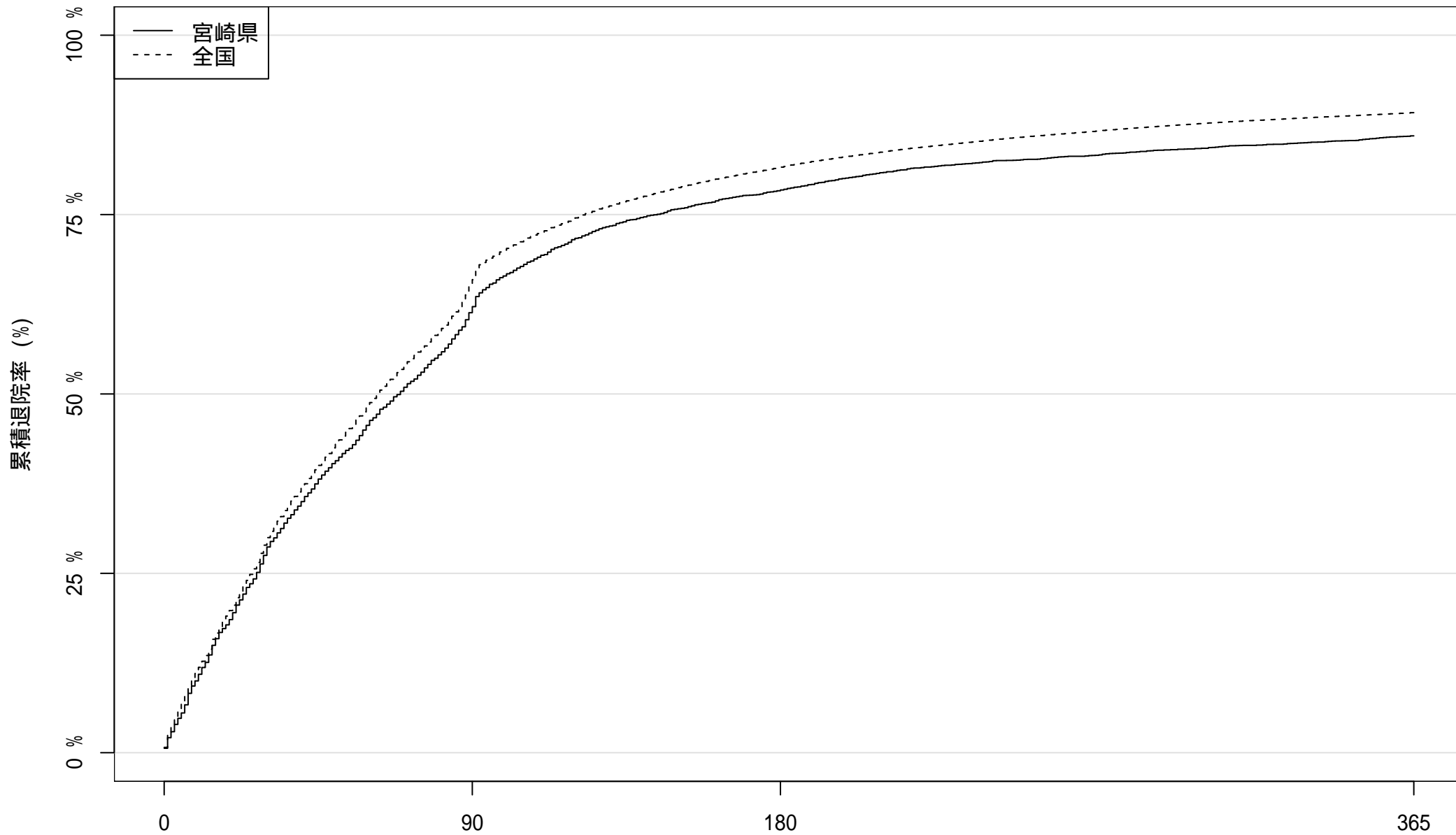

患者数: 5197

2010

在院日数

1127

729

2014 年度入院患者における累積退院率

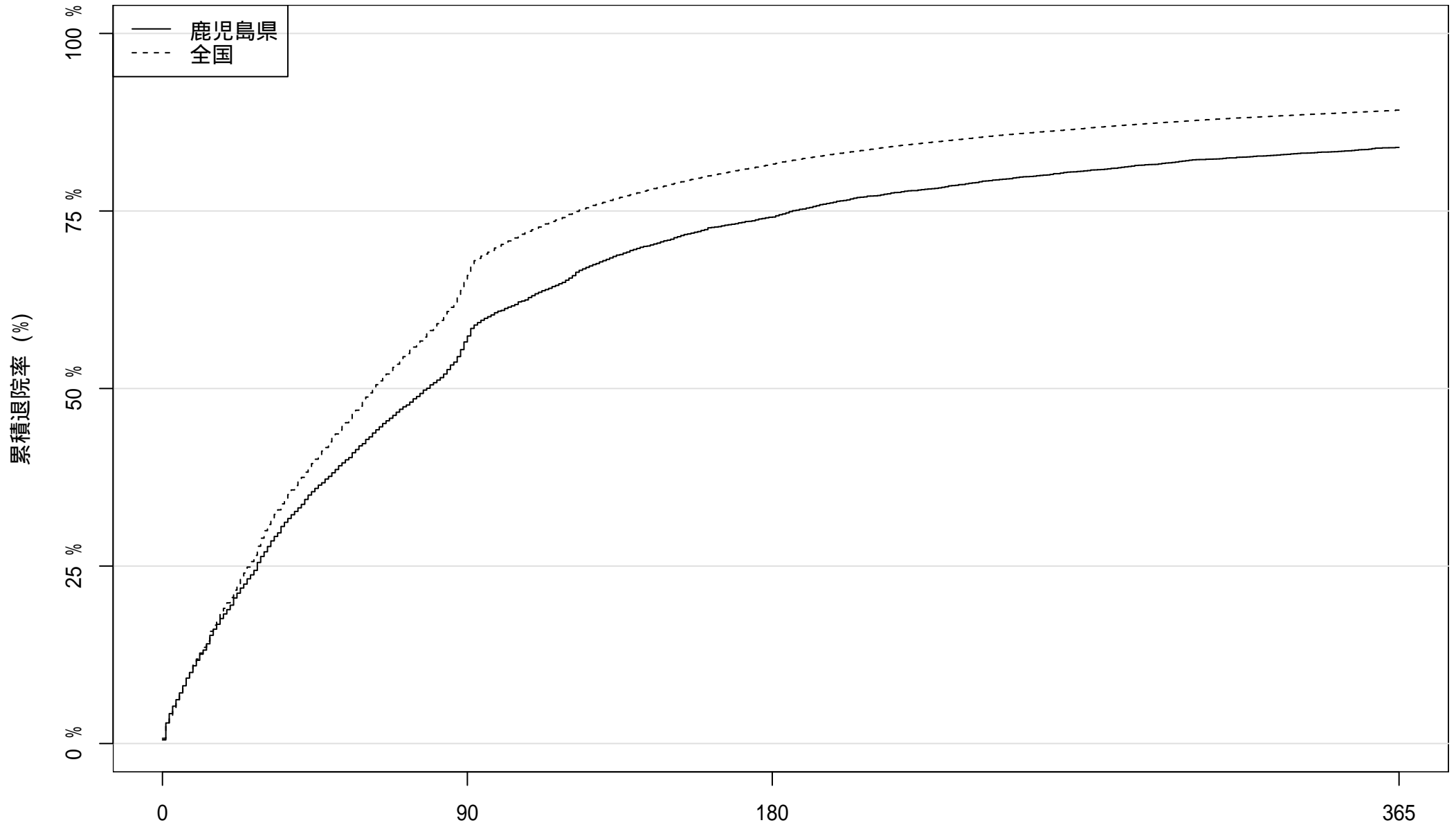

患者数: 7333

3186

1898

1177

2014 年度入院患者における累積退院率

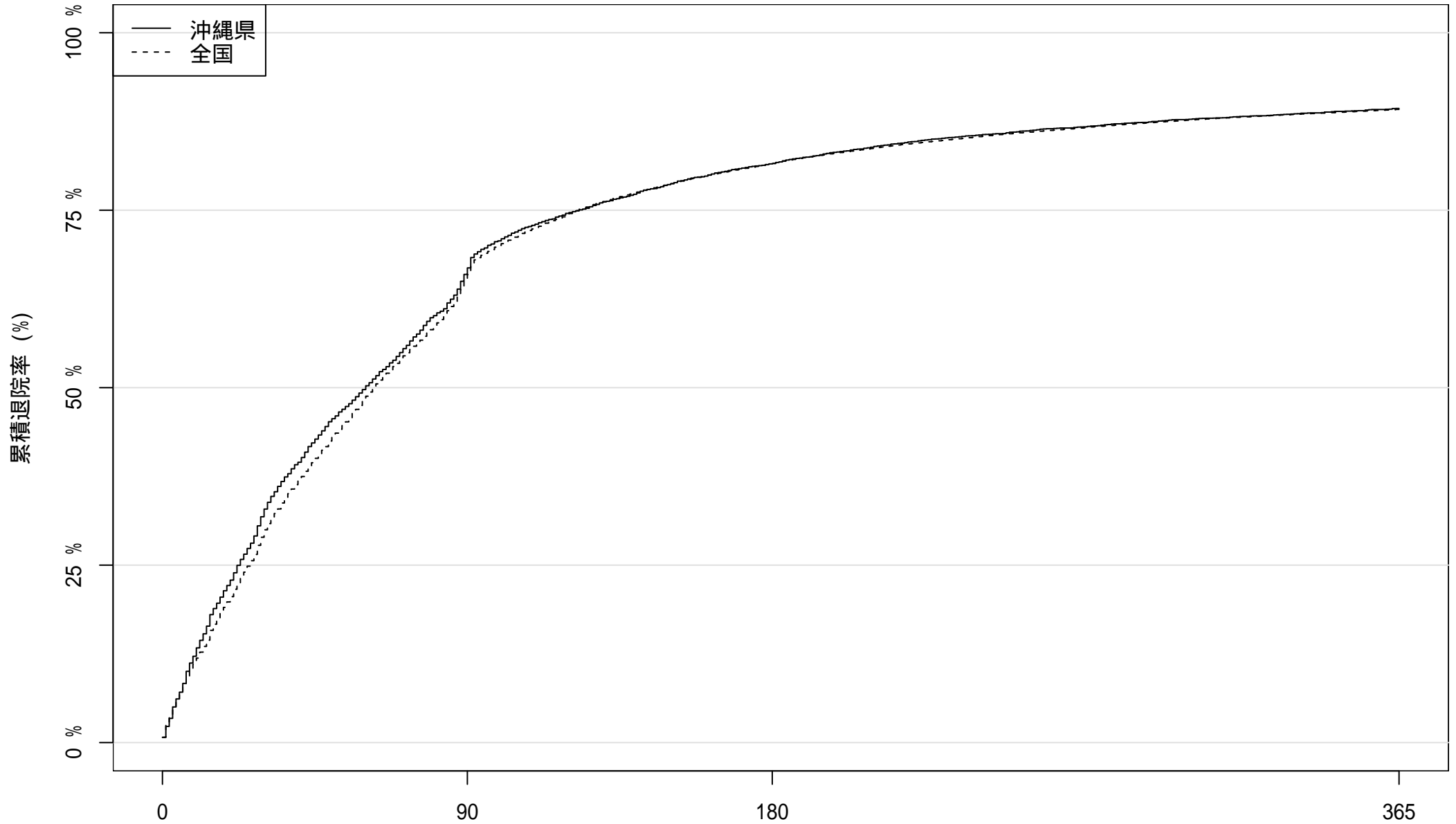

患者数: 6095

2075

在院日数

1126

650

2015 年度入院患者における累積退院率

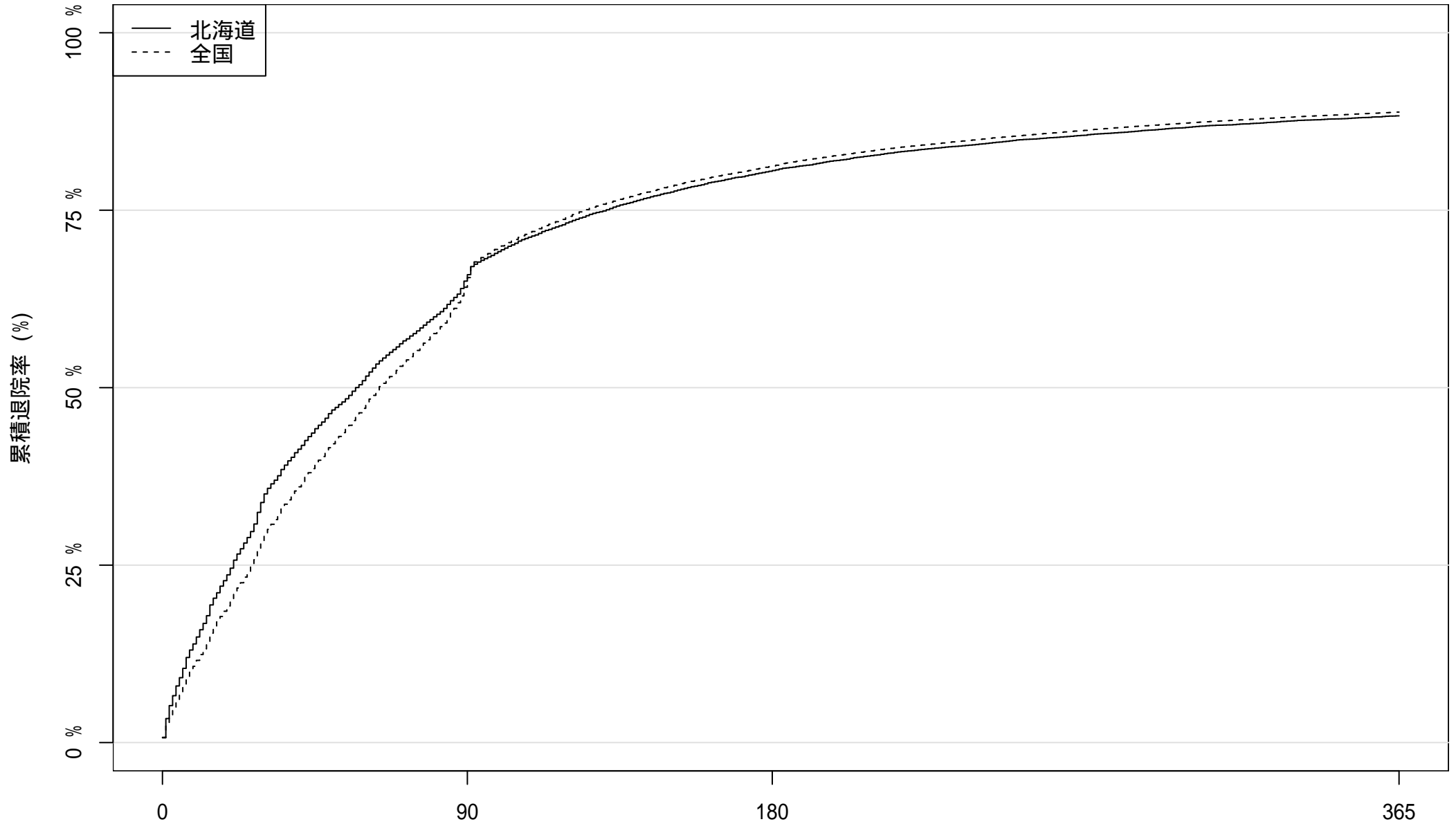

患者数: 22124

7741

4317

2590

在院日数

2015 年度入院患者における累積退院率

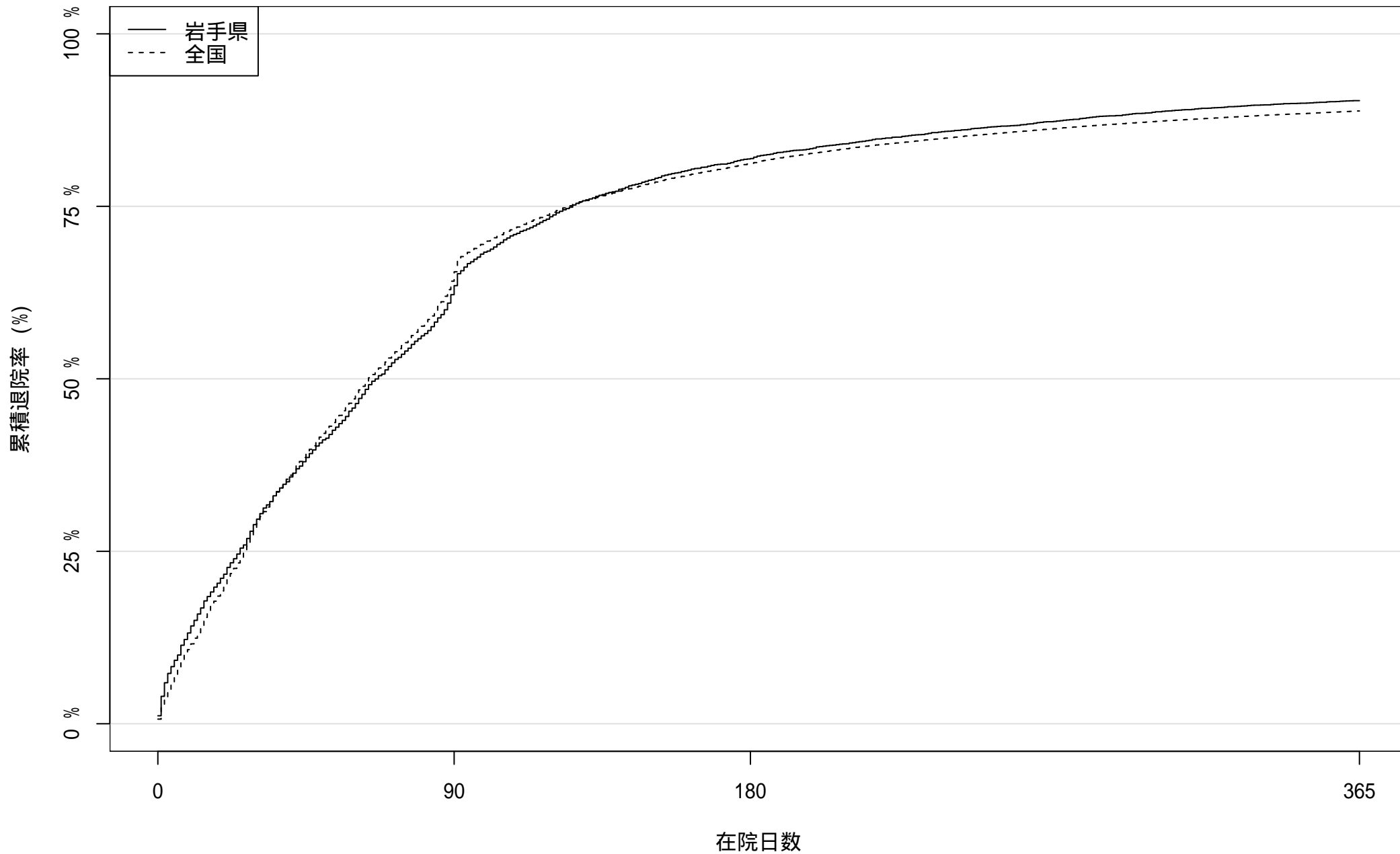

患者数: 4576

1730

830

443

2015 年度入院患者における累積退院率

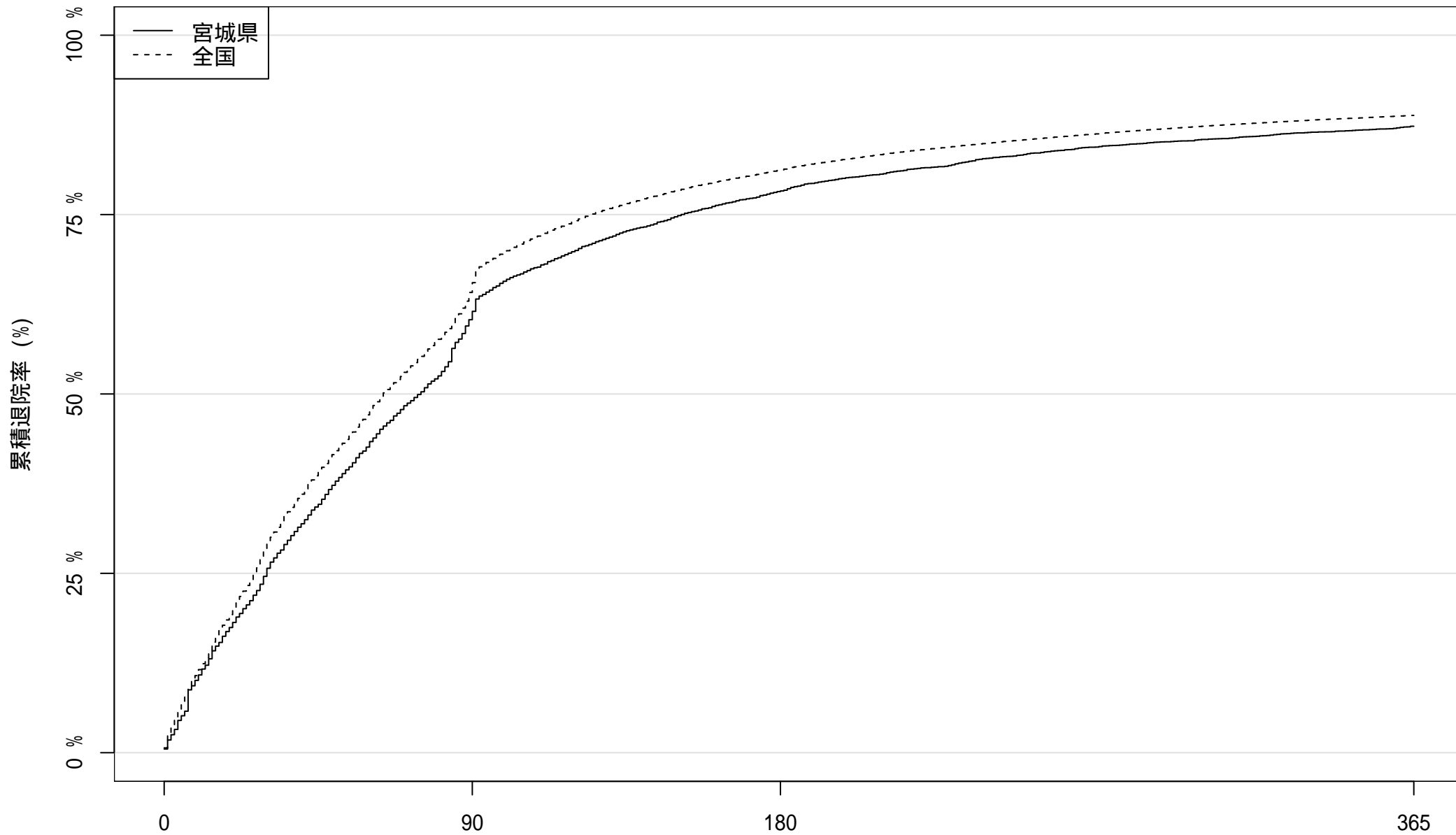

患者数: 5823 2309 1269 739

2015 年度入院患者における累積退院率

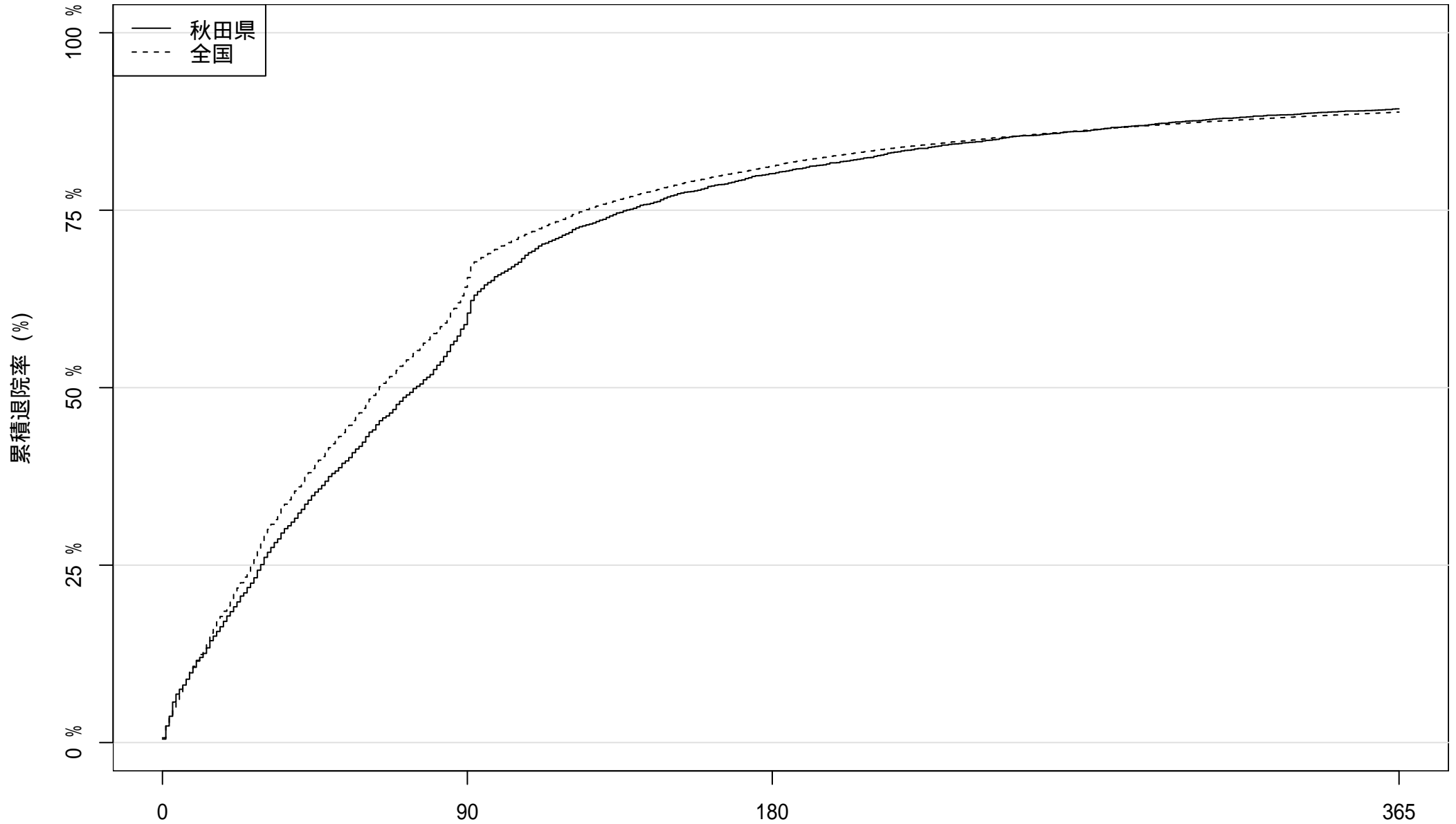

患者数: 4234

1741

841

454

在院日数

2015 年度入院患者における累積退院率

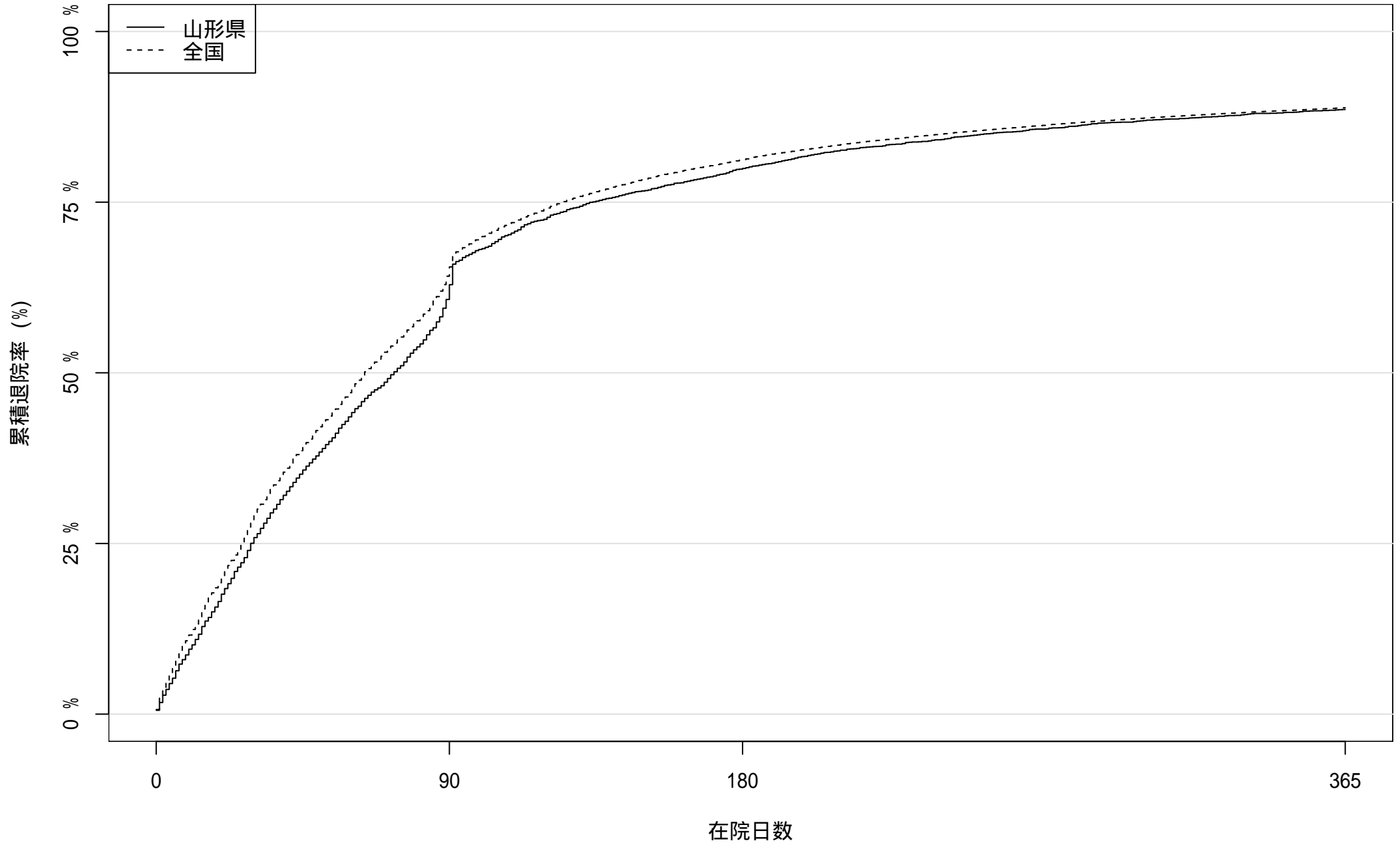

患者数: 4751

1865

958

543

2015 年度入院患者における累積退院率

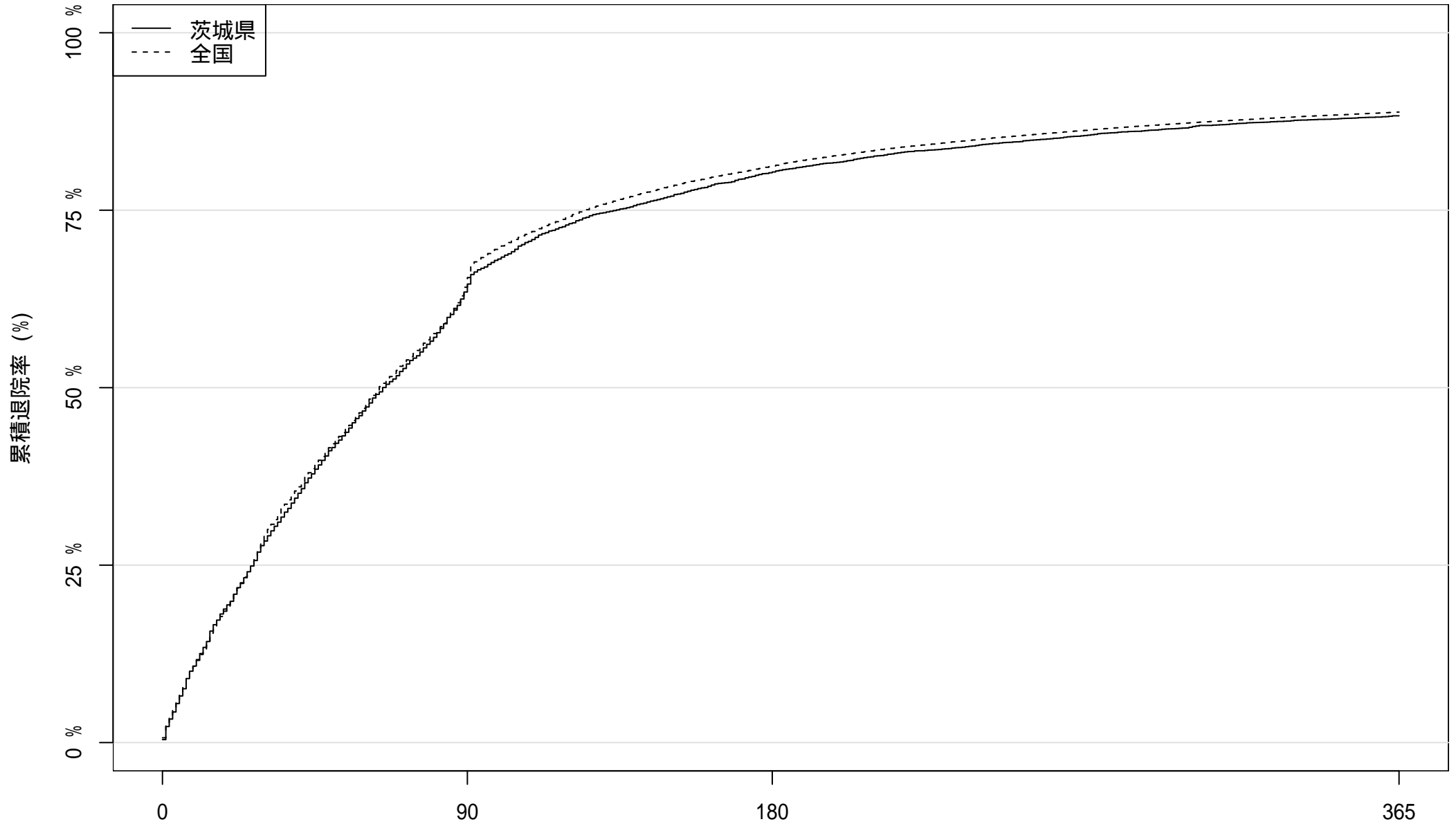

患者数: 6195

2263

1222

725

在院日数

2015 年度入院患者における累積退院率

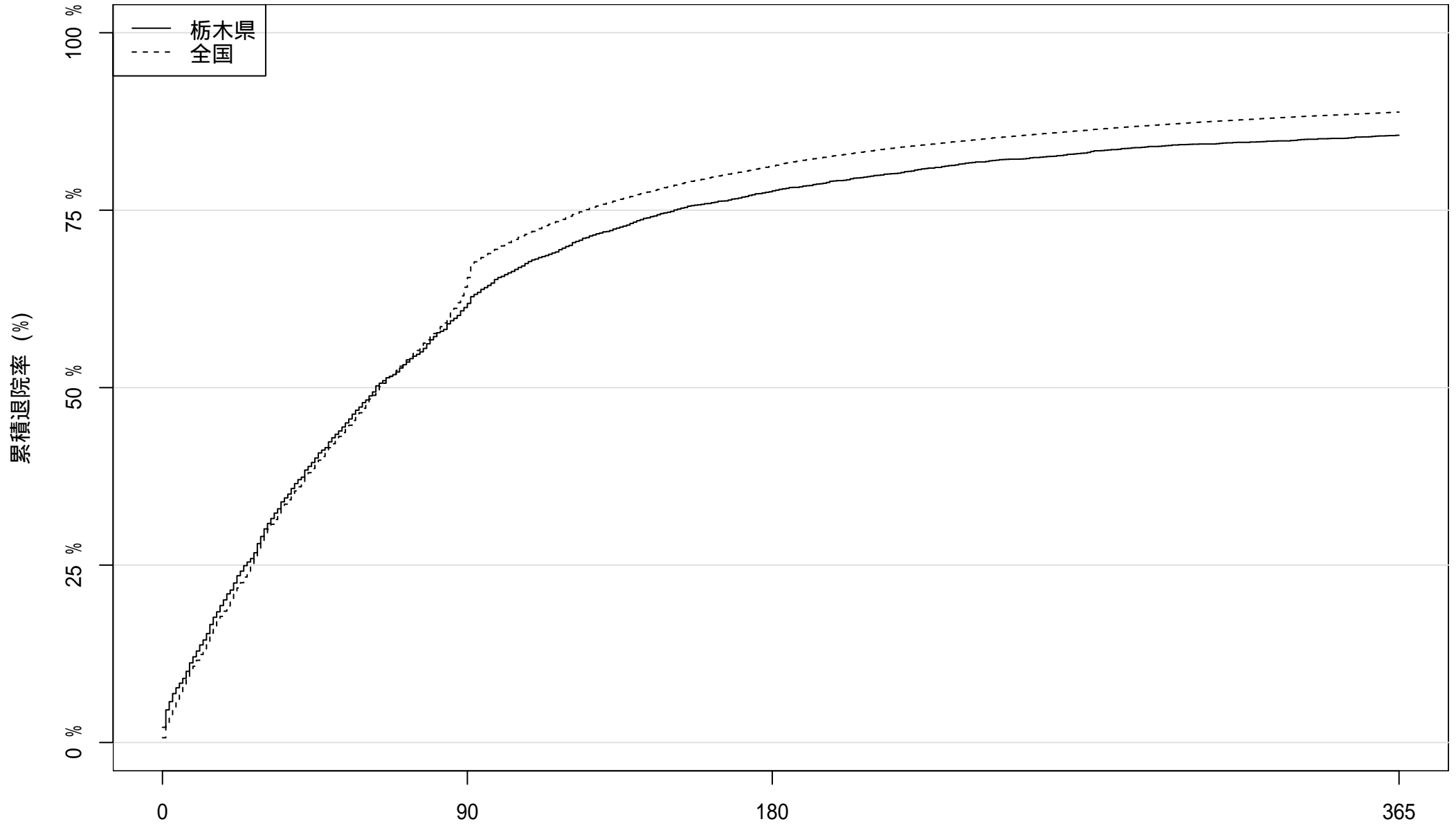

患者数: 4306

1667

在院日数

965

622

2015 年度入院患者における累積退院率

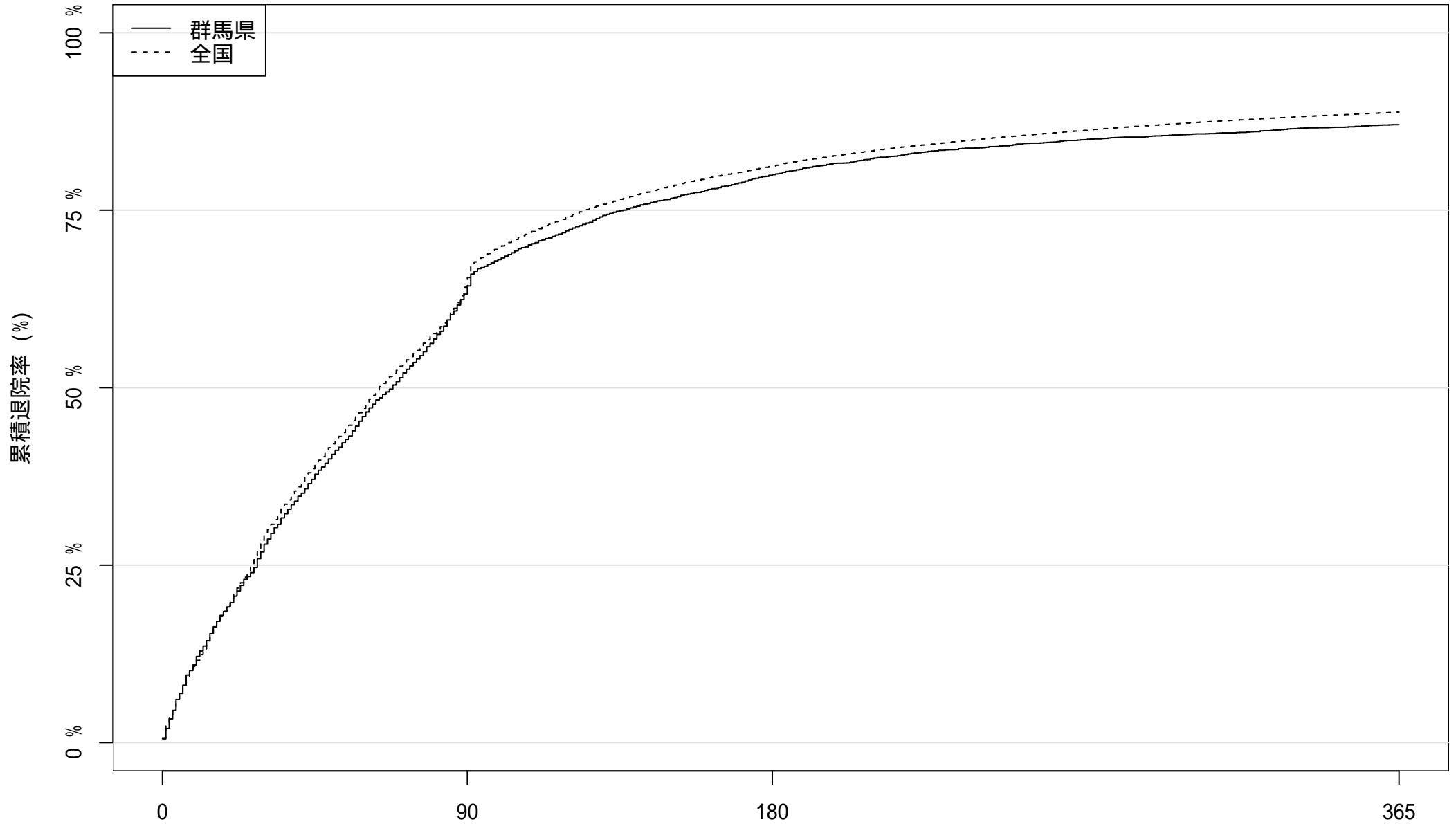

患者数: 4687

1726

941

607

在院日数

2015 年度入院患者における累積退院率

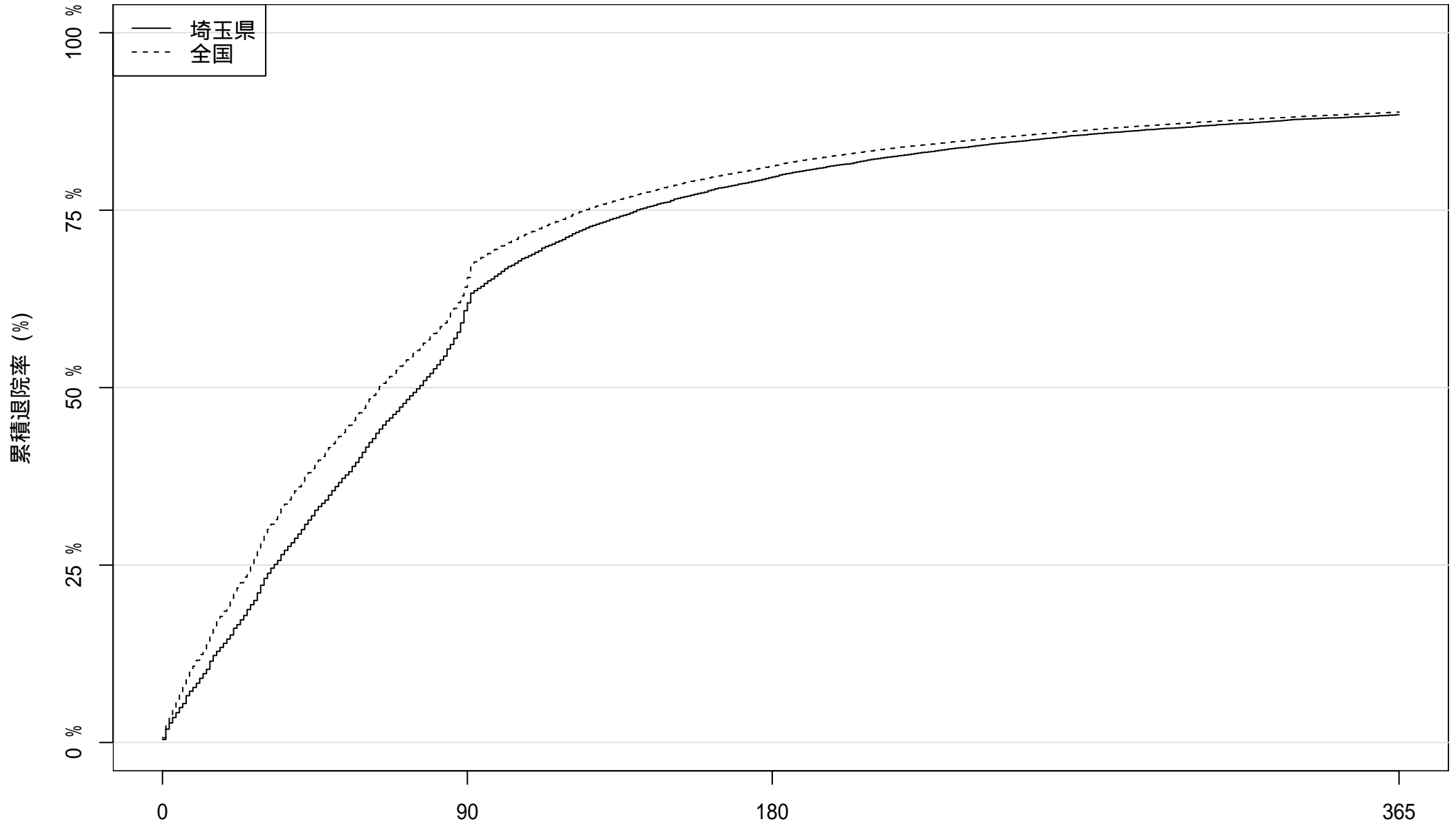

患者数: 14982

5867

3059

1731

2015 年度入院患者における累積退院率

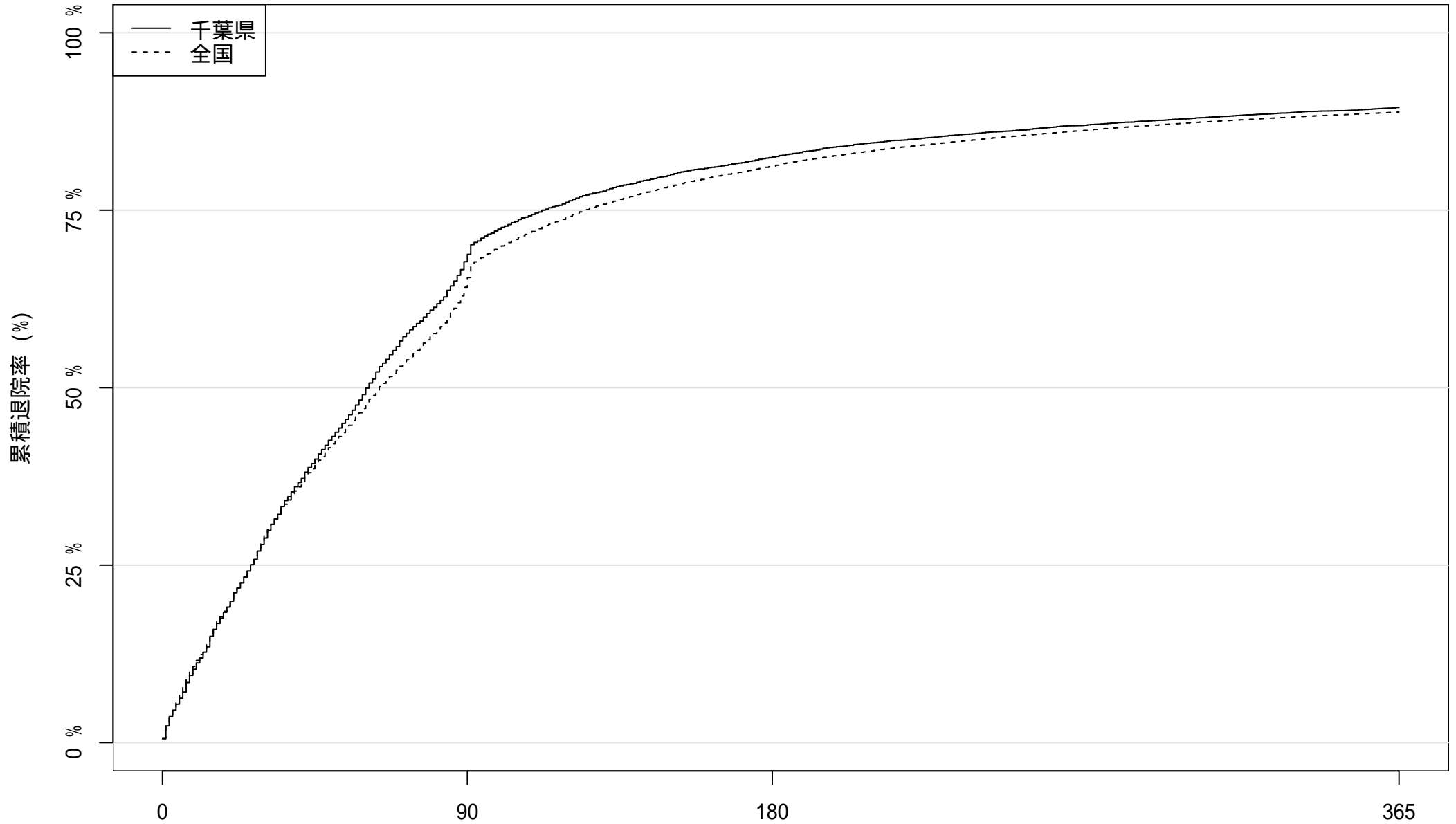

患者数: 10764

3472

1893

1133

在院日数

2015 年度入院患者における累積退院率

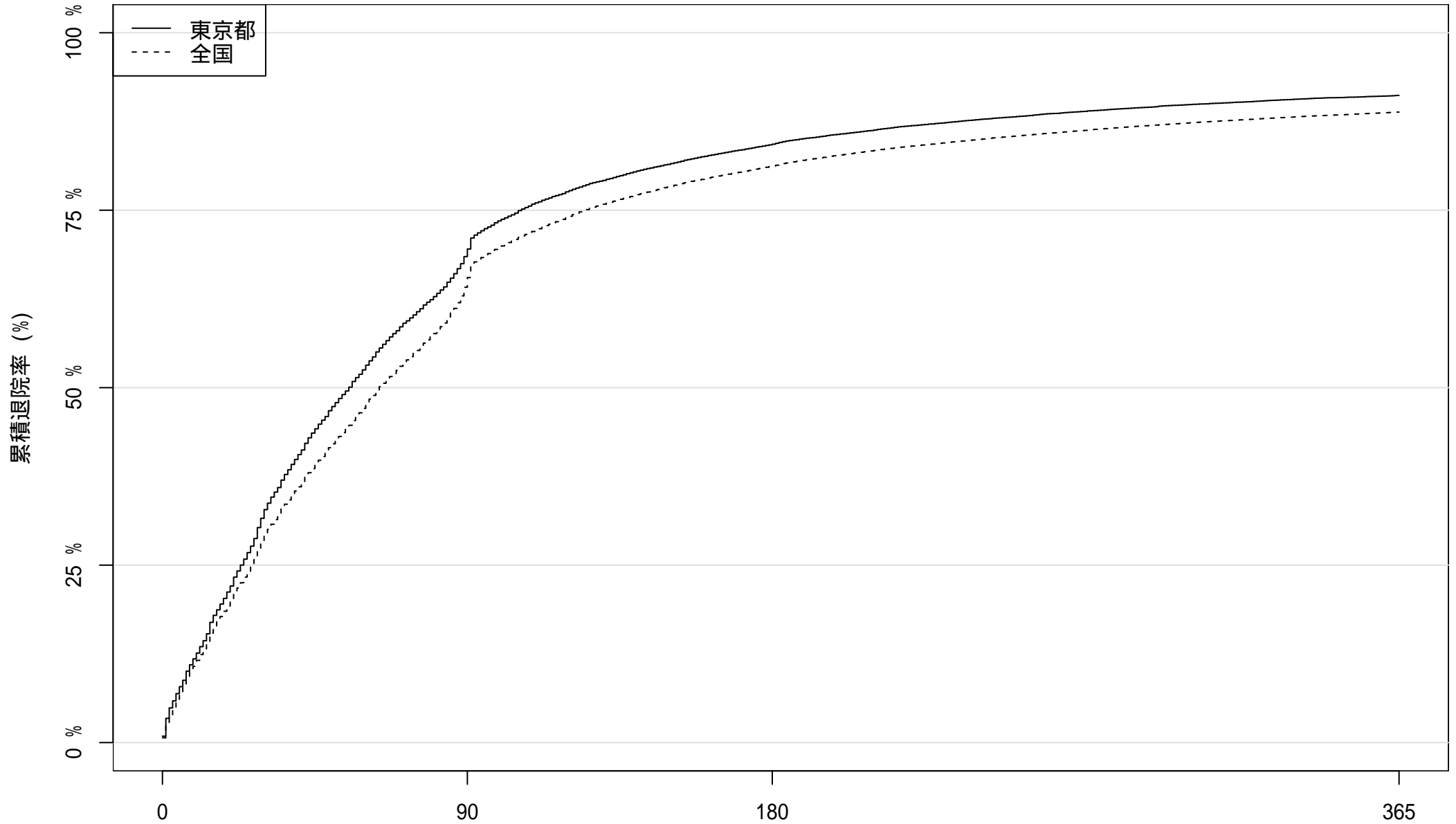

患者数: 33365

10521

5270

2946

在院日数

2015 年度入院患者における累積退院率

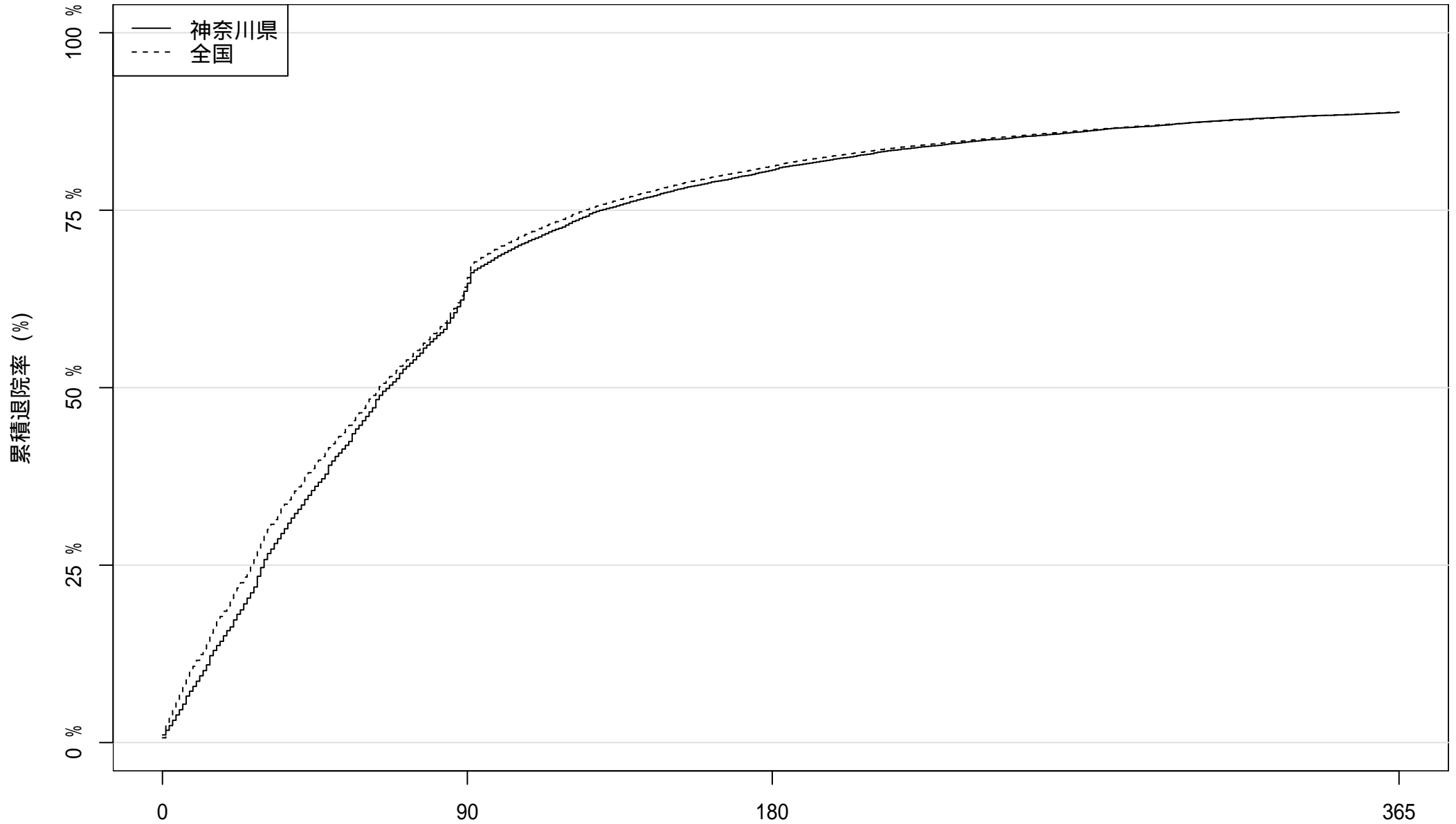

患者数: 17678

6438

3434

1983

在院日数

2015 年度入院患者における累積退院率

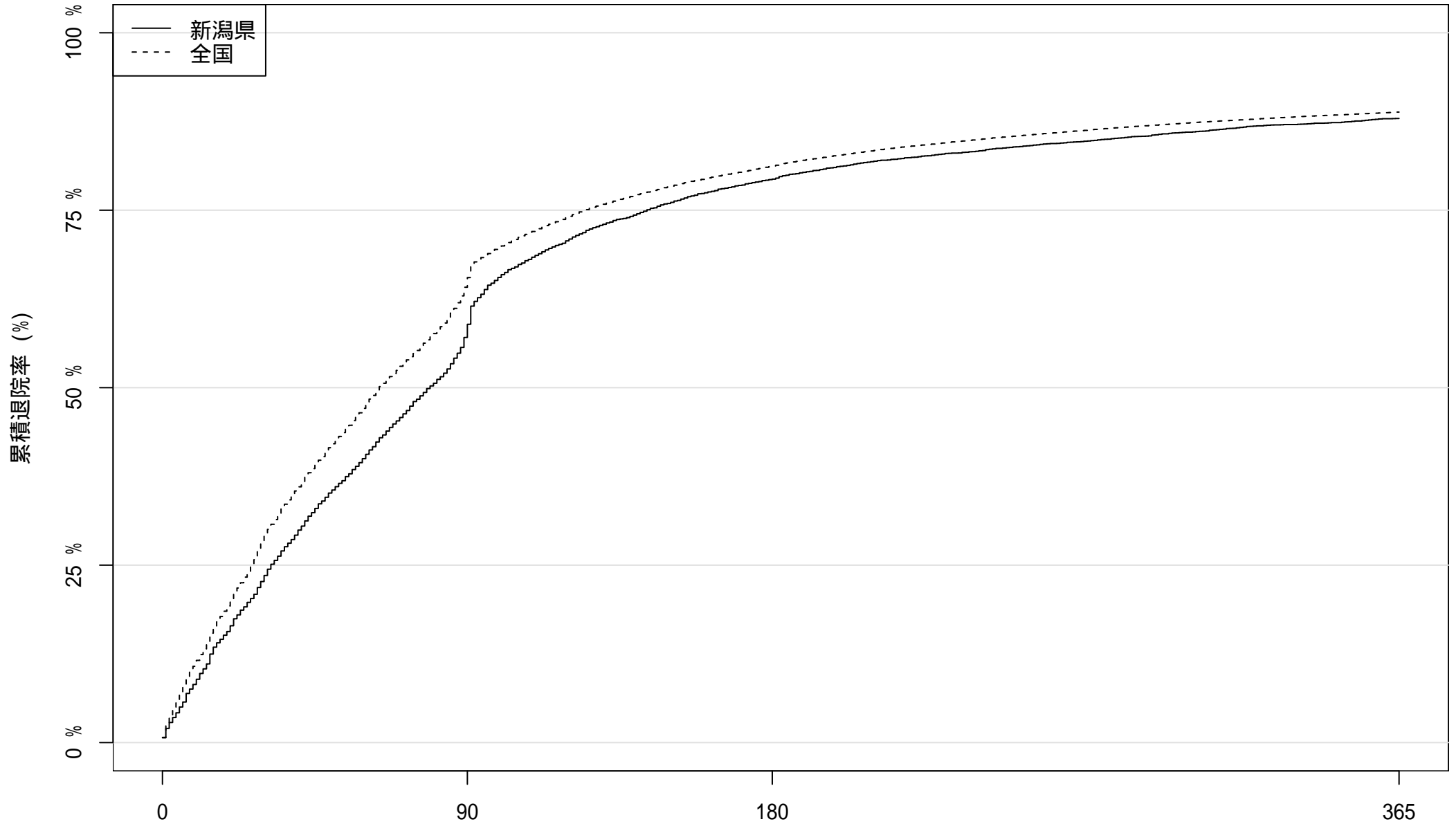

患者数: 5863

2517

1213

708

在院日数

2015 年度入院患者における累積退院率

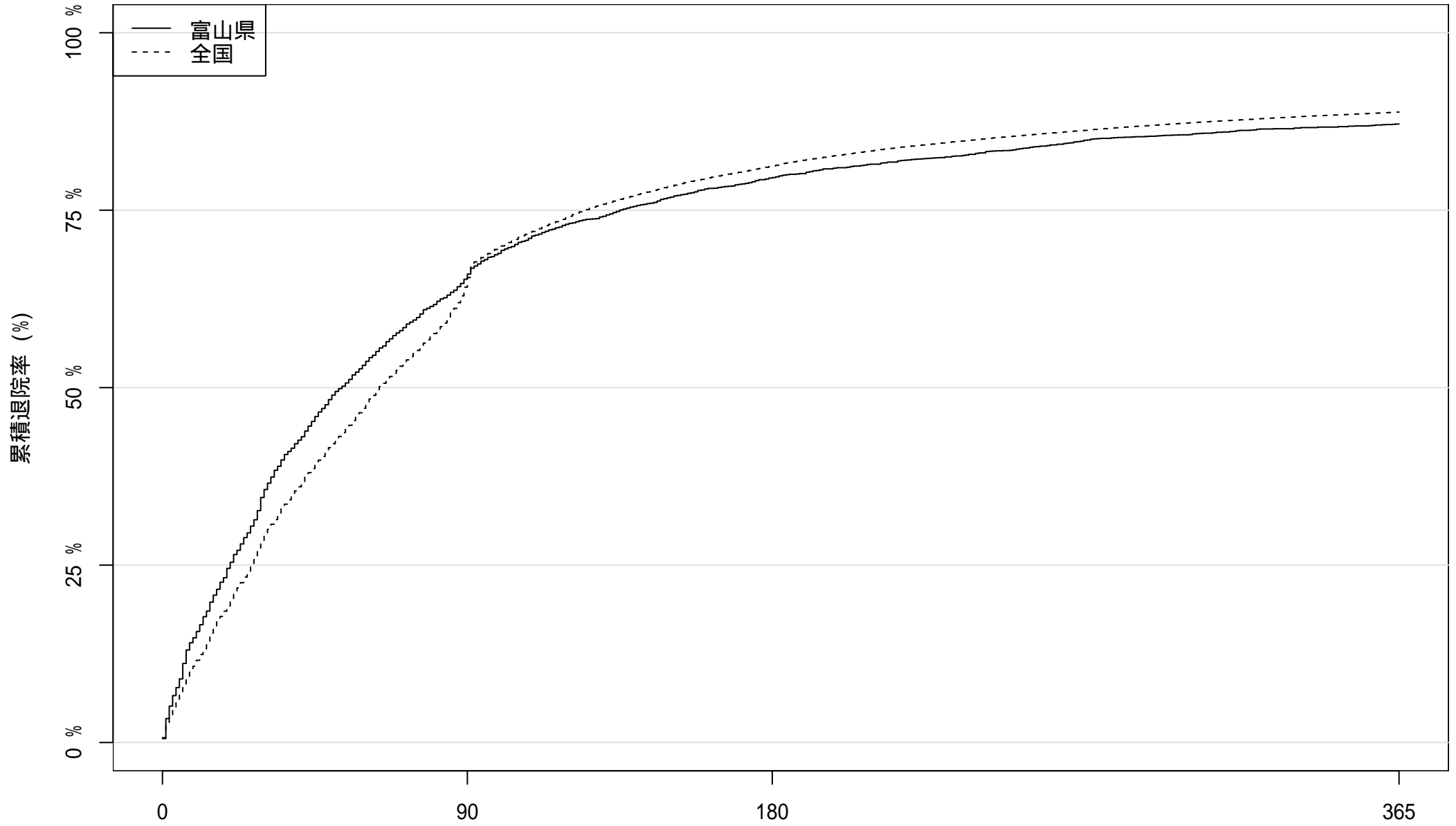

患者数: 3024

1050

619

389

2015 年度入院患者における累積退院率

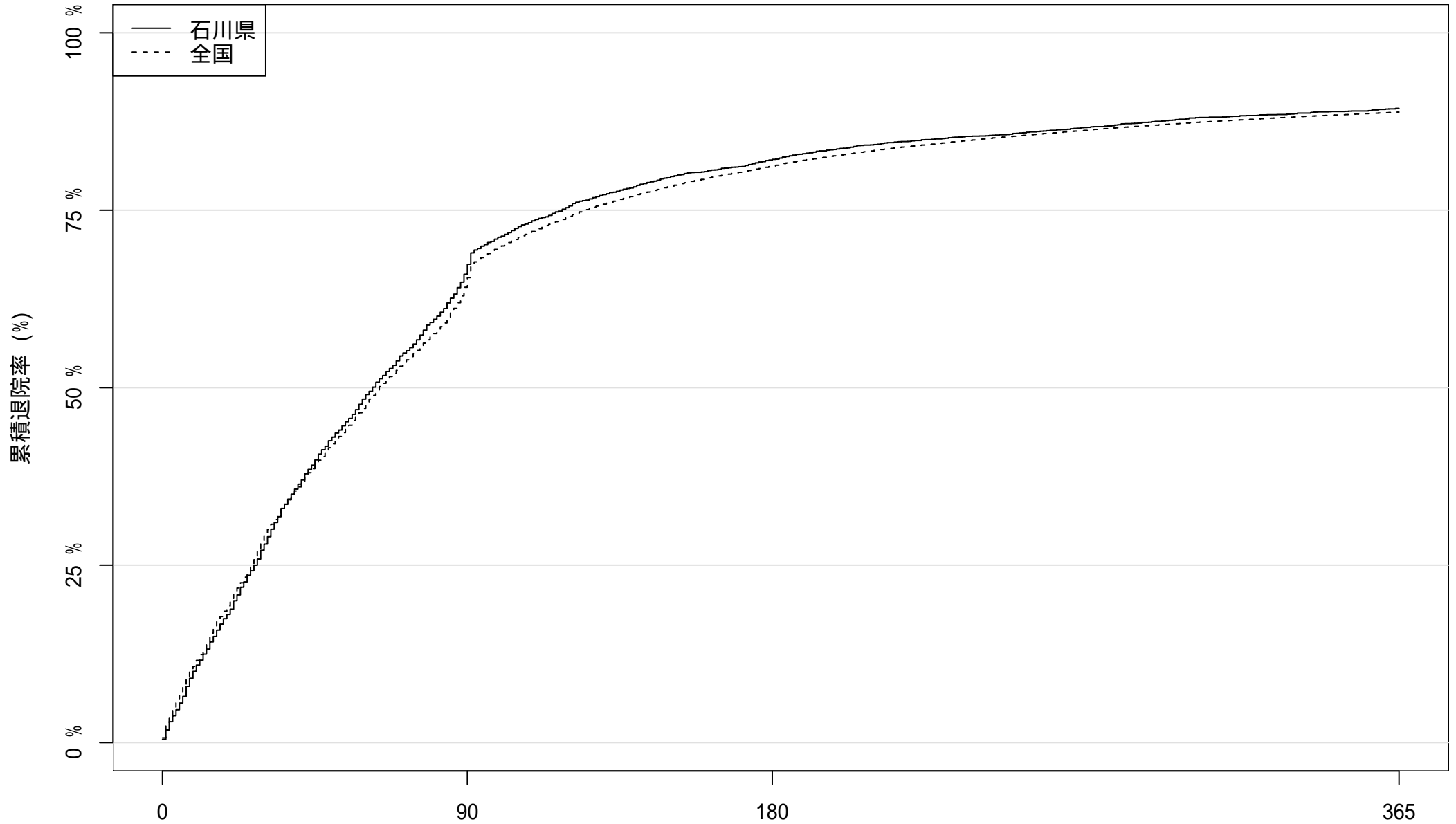

患者数: 4038

1374

724

430

在院日数

2015 年度入院患者における累積退院率

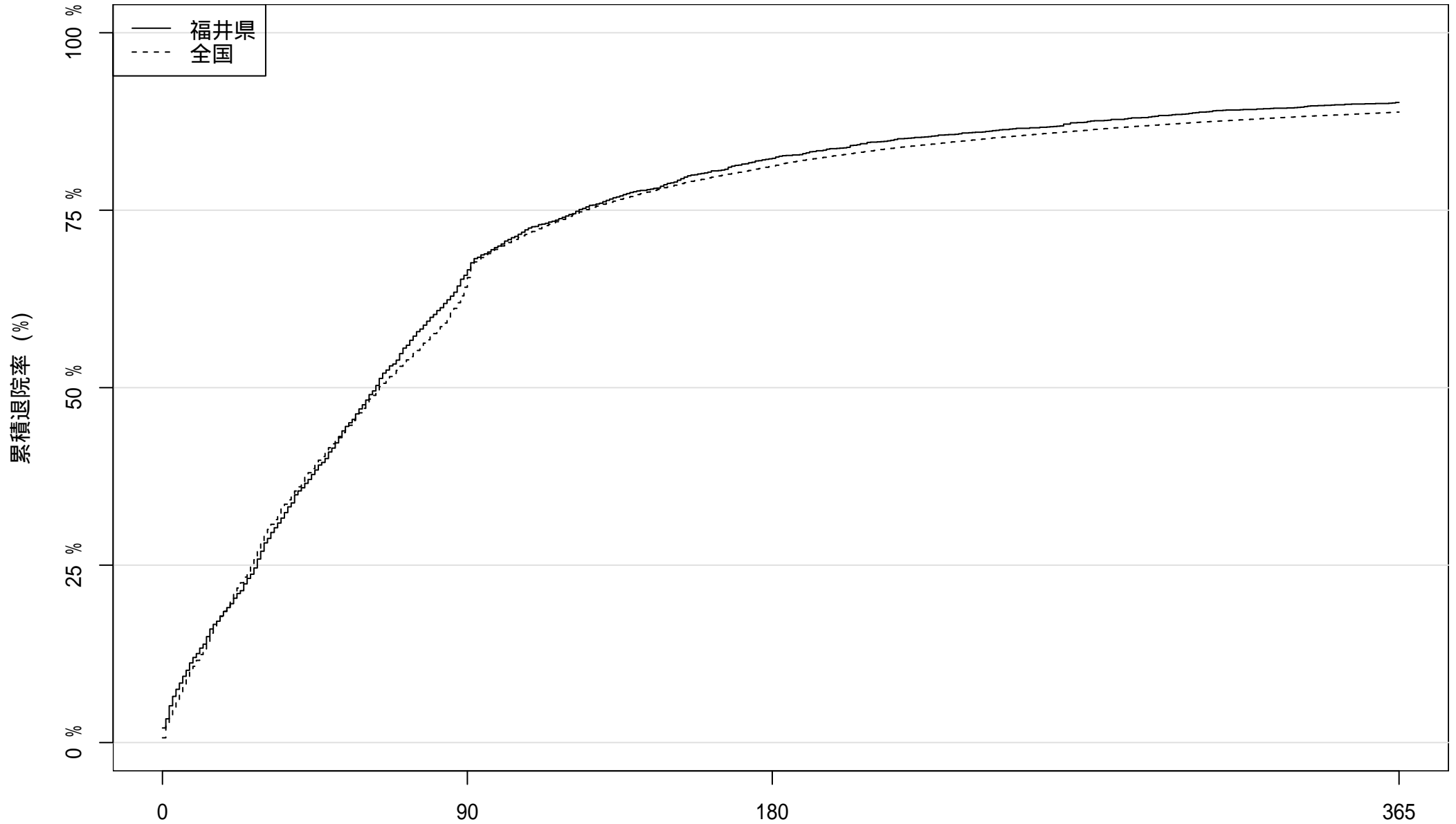

患者数: 2719

929

483

267

2015 年度入院患者における累積退院率

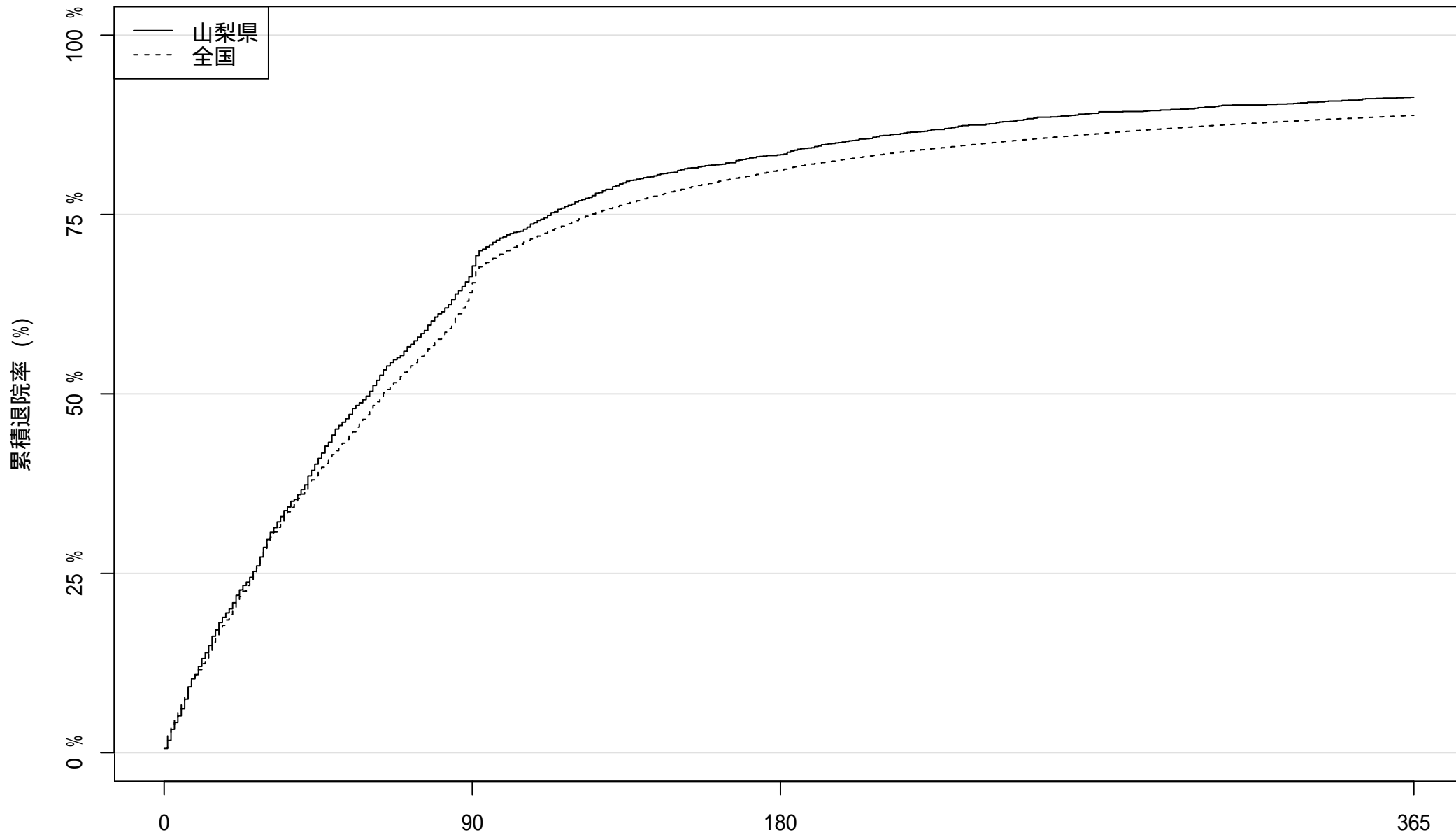

患者数: 2397

806

400

207

在院日数

2015 年度入院患者における累積退院率

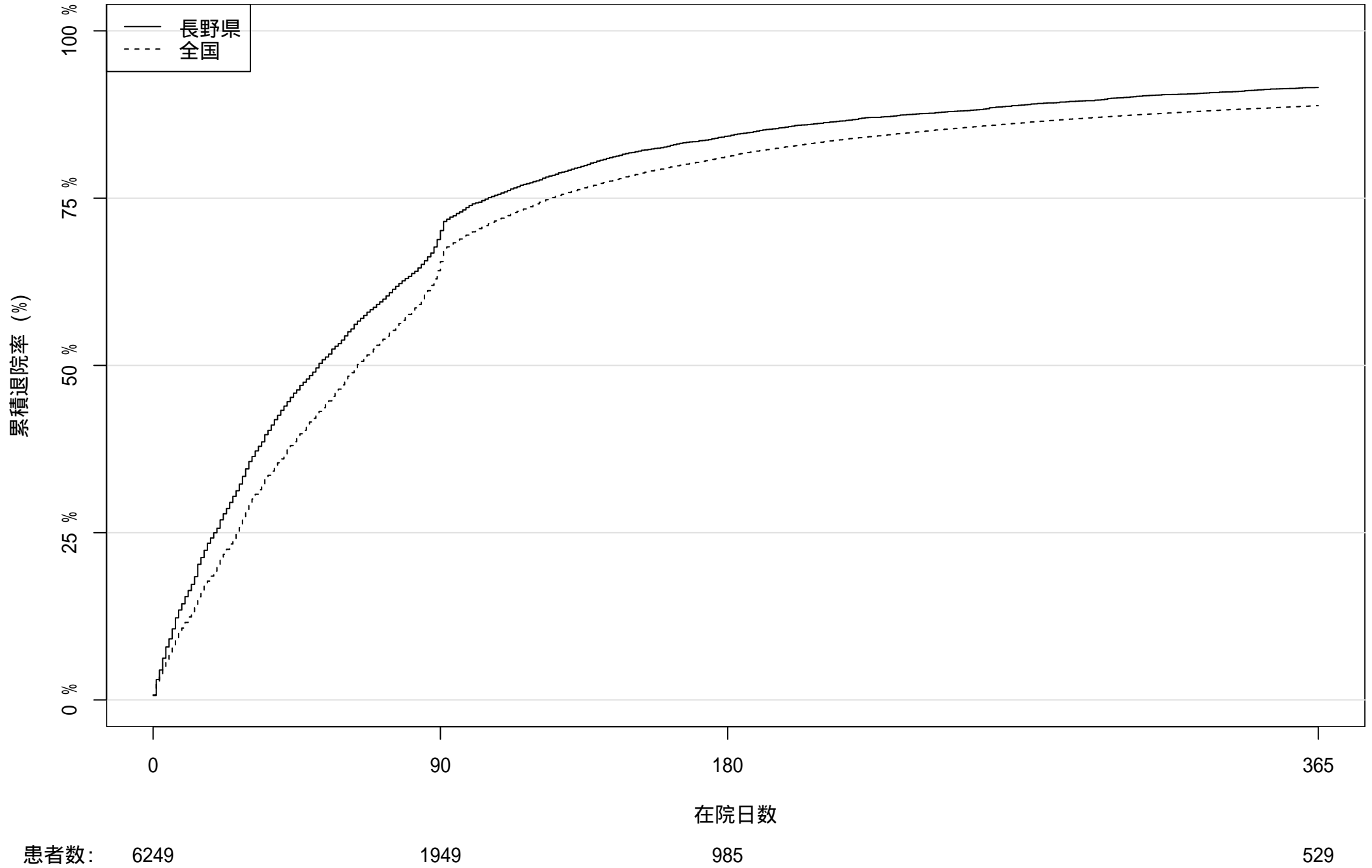

2015 年度入院患者における累積退院率

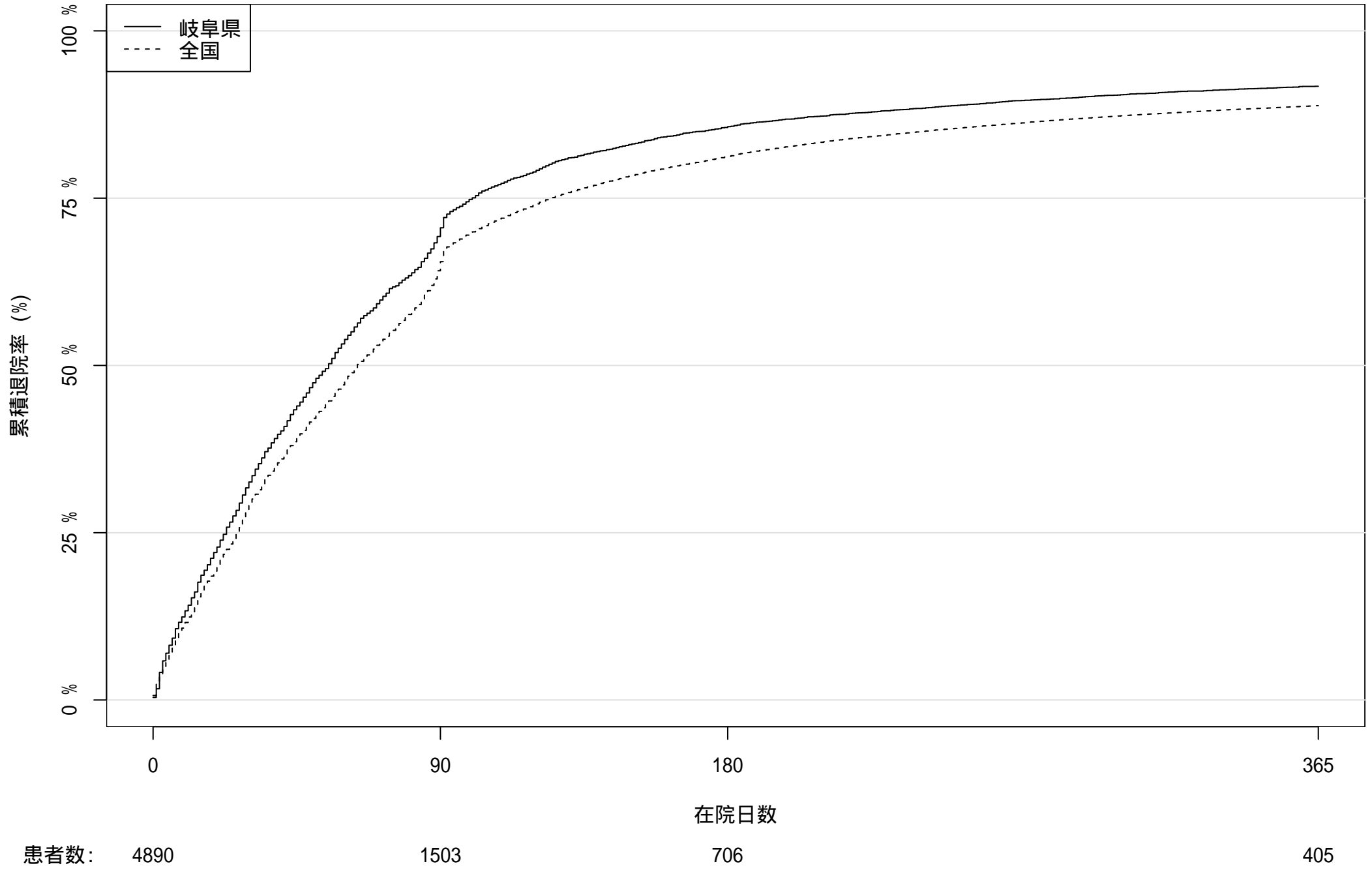

2015 年度入院患者における累積退院率

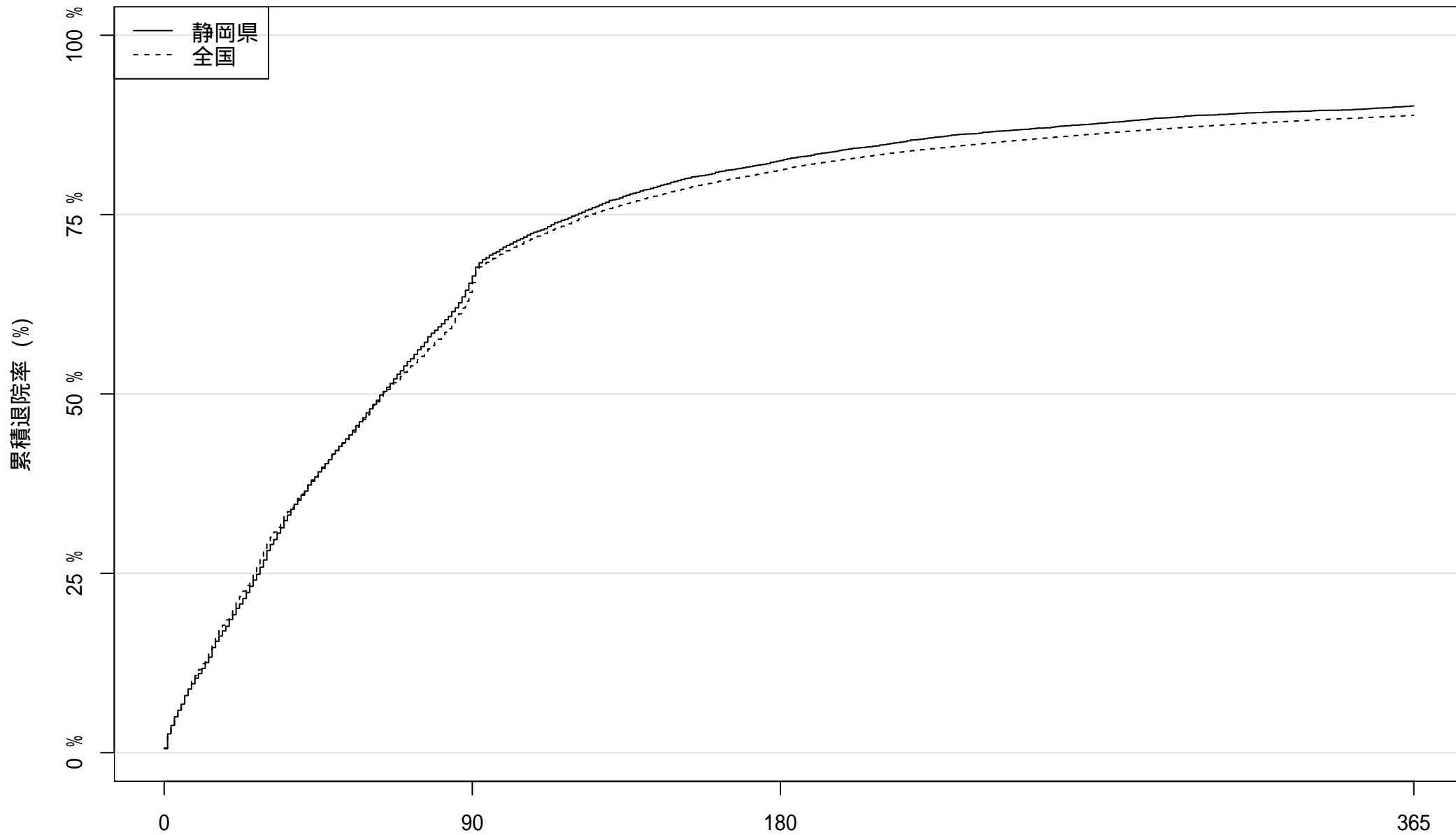

患者数: 7066

2442

1240

697

2015 年度入院患者における累積退院率

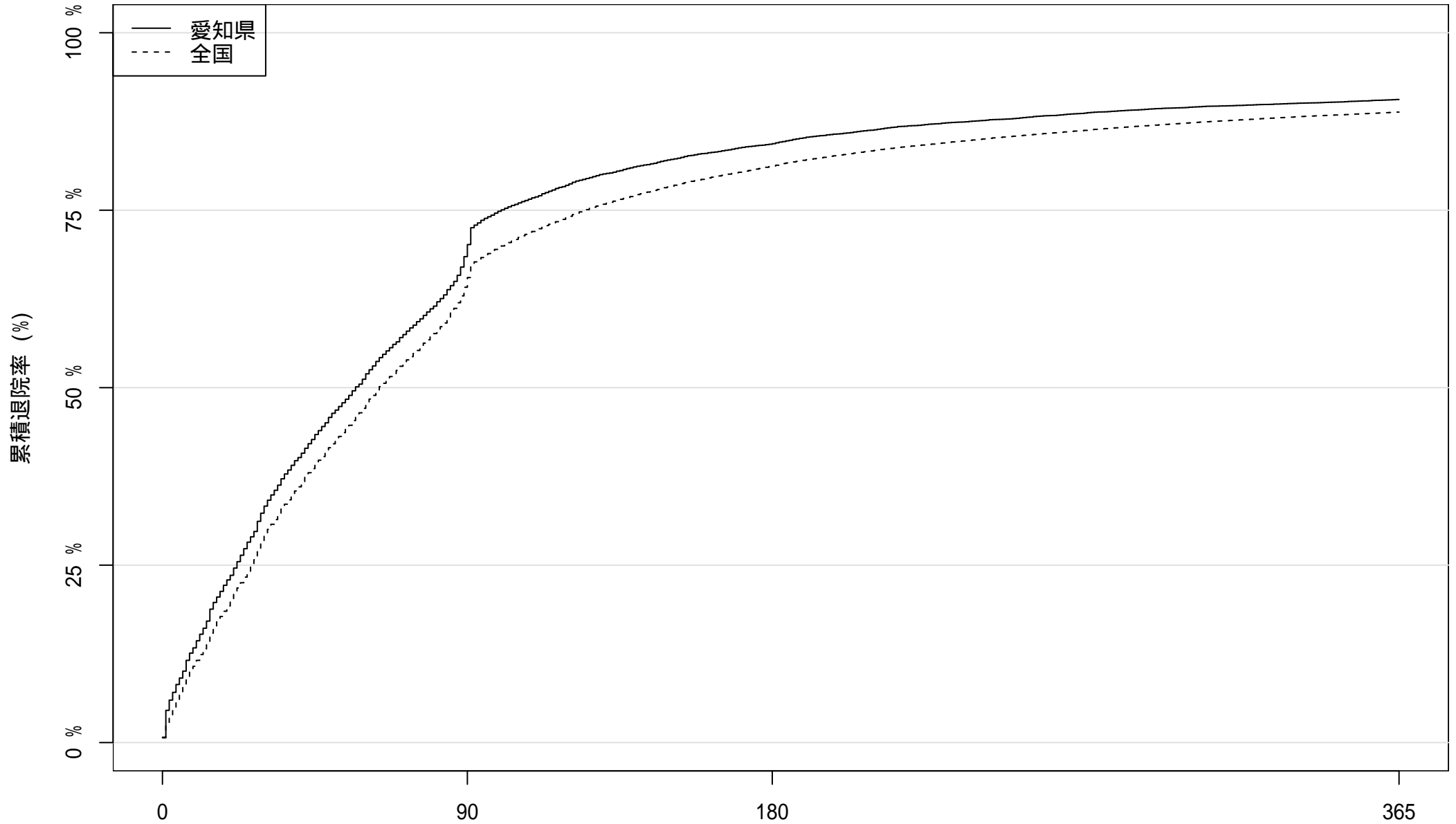

患者数: 15102

4763

2372

1420

在院日数

2015 年度入院患者における累積退院率

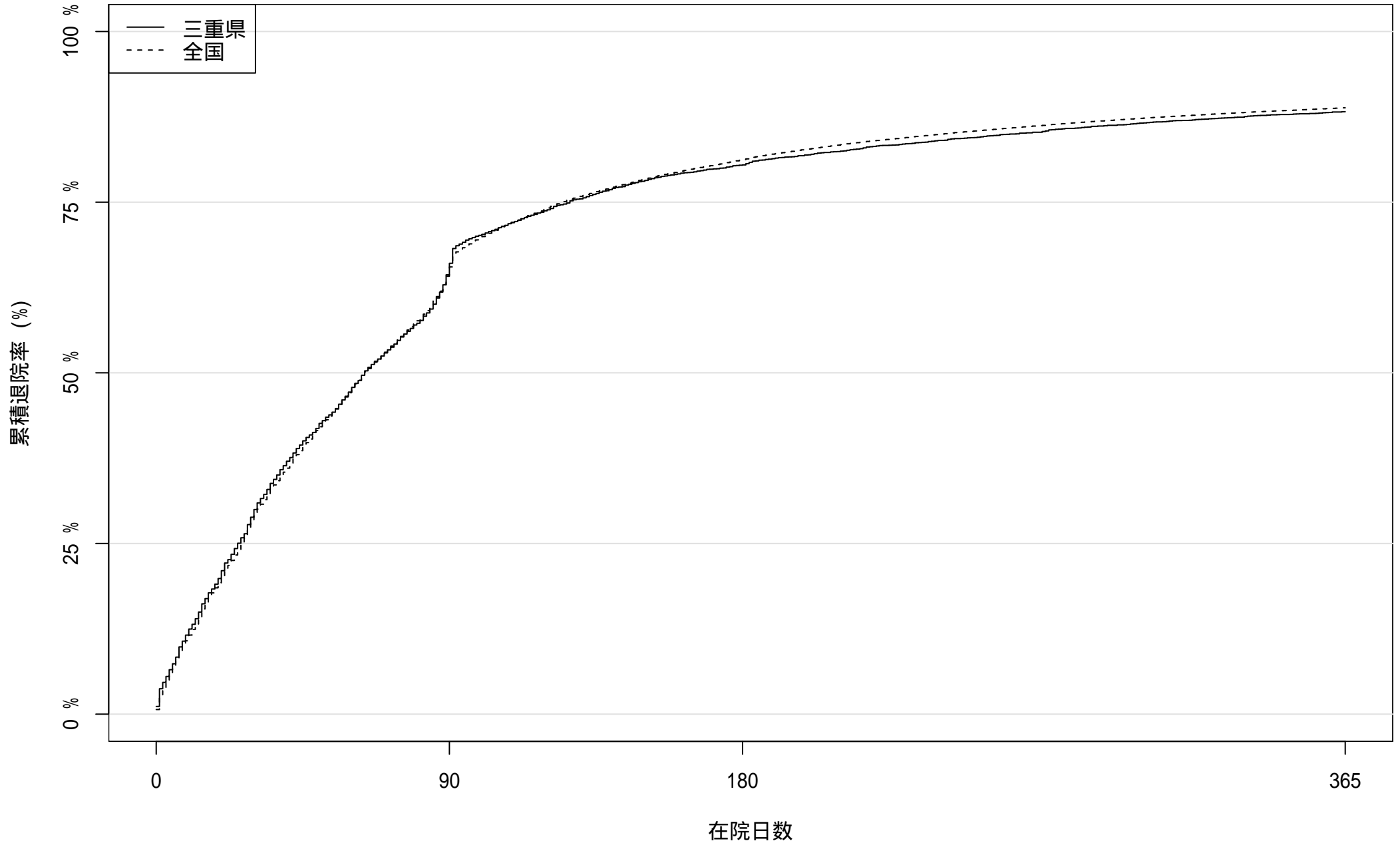

患者数: 4621

1647

905

543

2015 年度入院患者における累積退院率

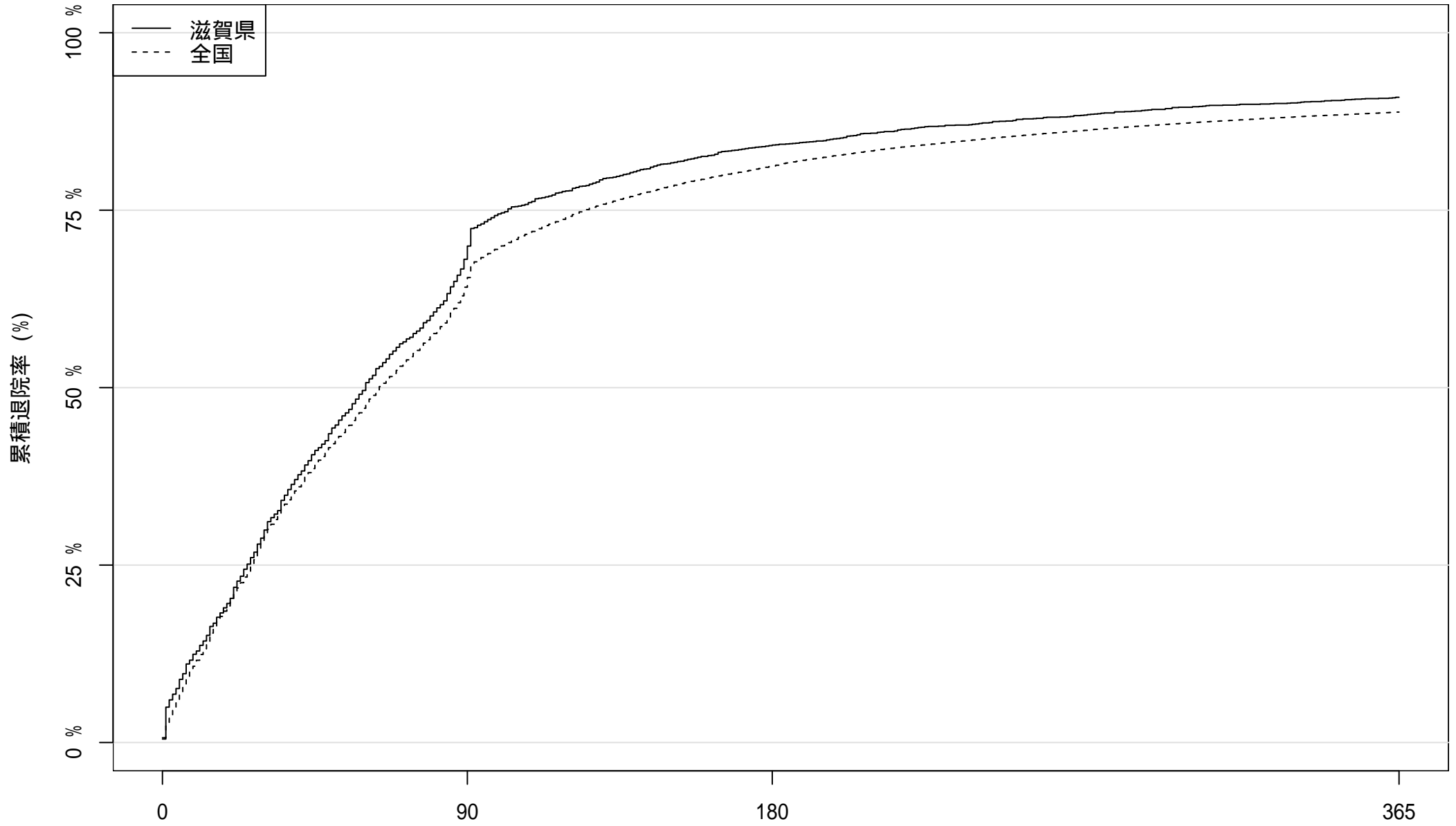

患者数: 2629

839

在院日数

418

239

2015 年度入院患者における累積退院率

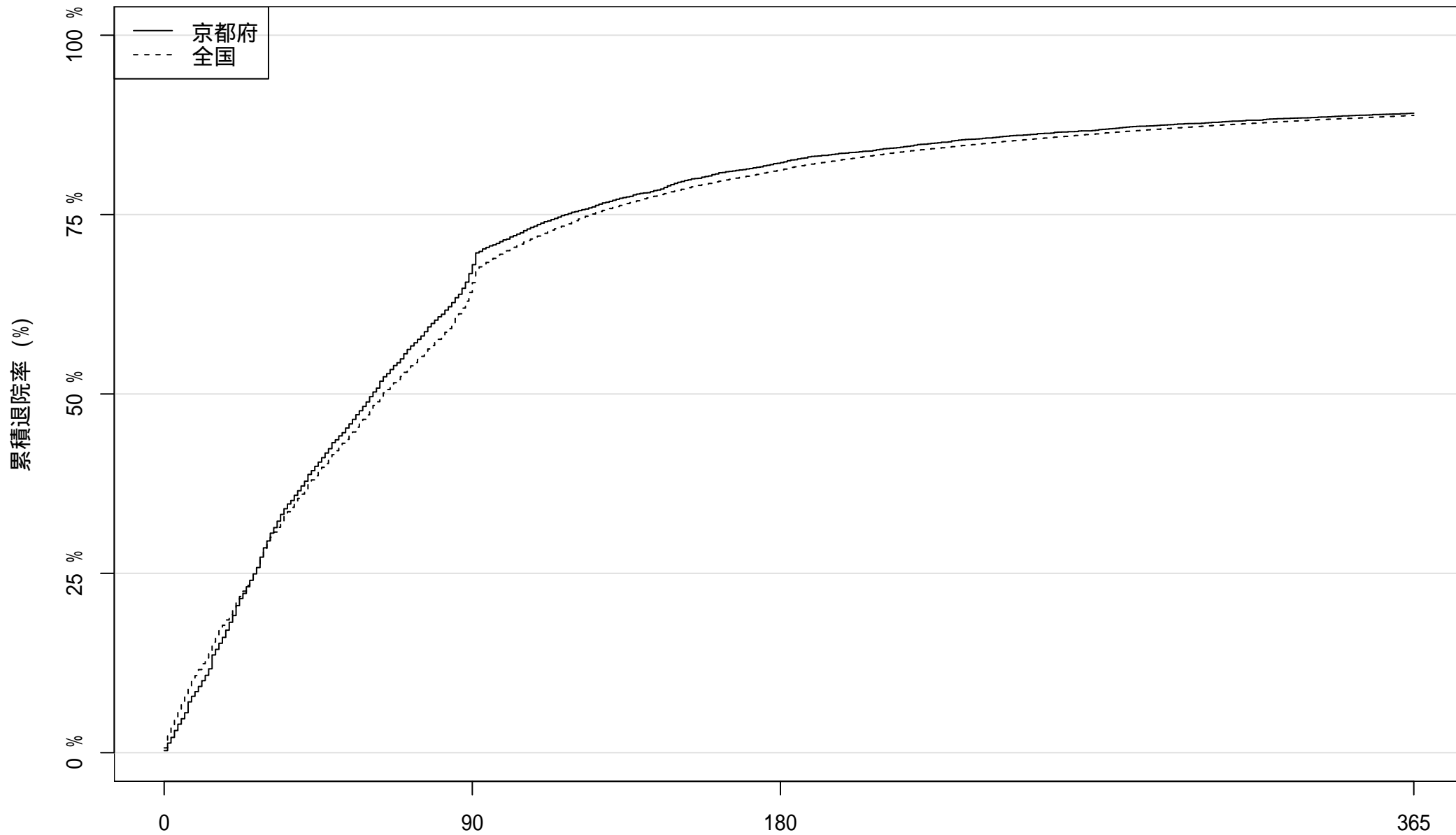

患者数: 6464 2148 1154 703

2015 年度入院患者における累積退院率

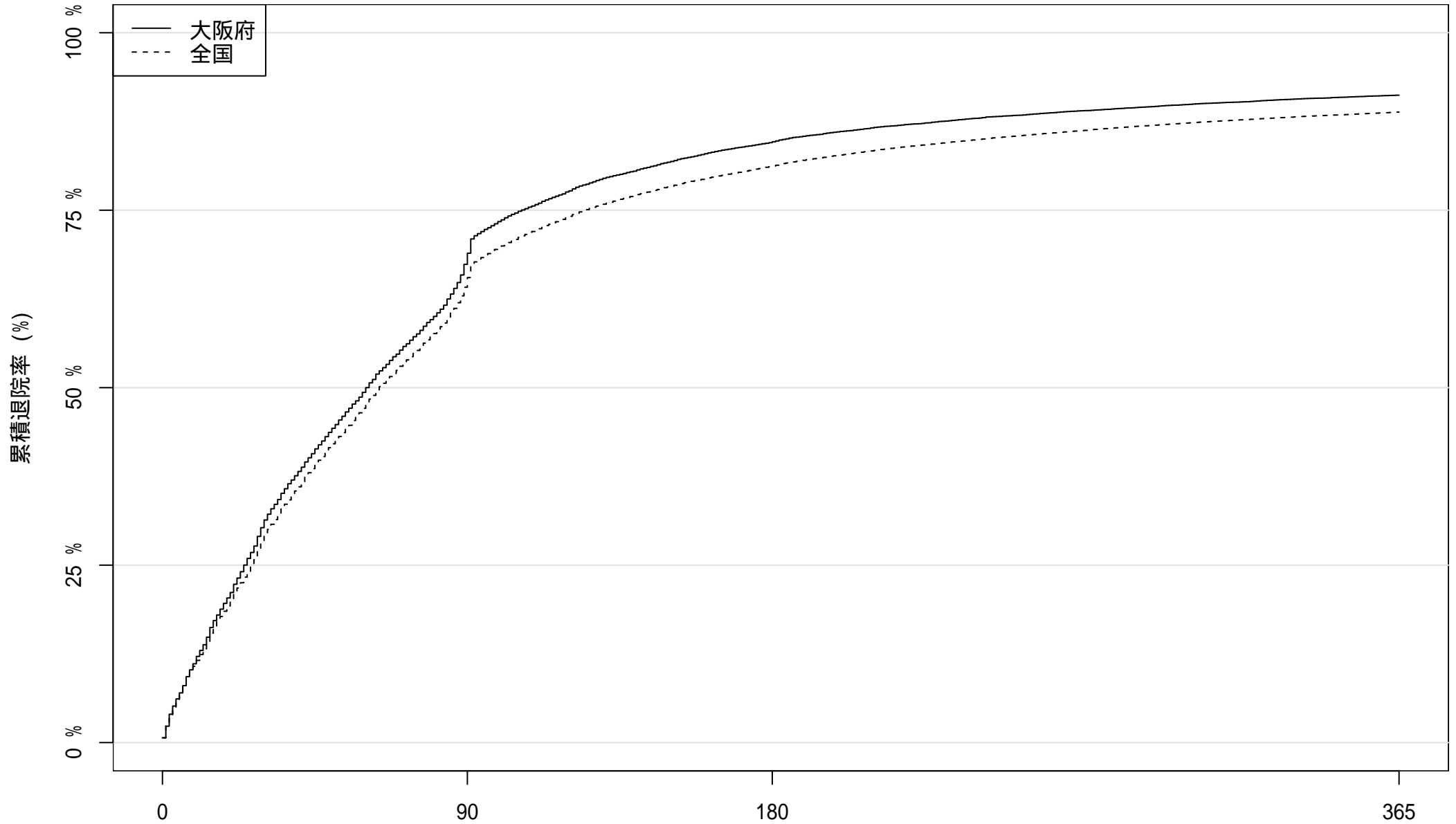

患者数: 23311

7606

3610

2051

在院日数

2015 年度入院患者における累積退院率

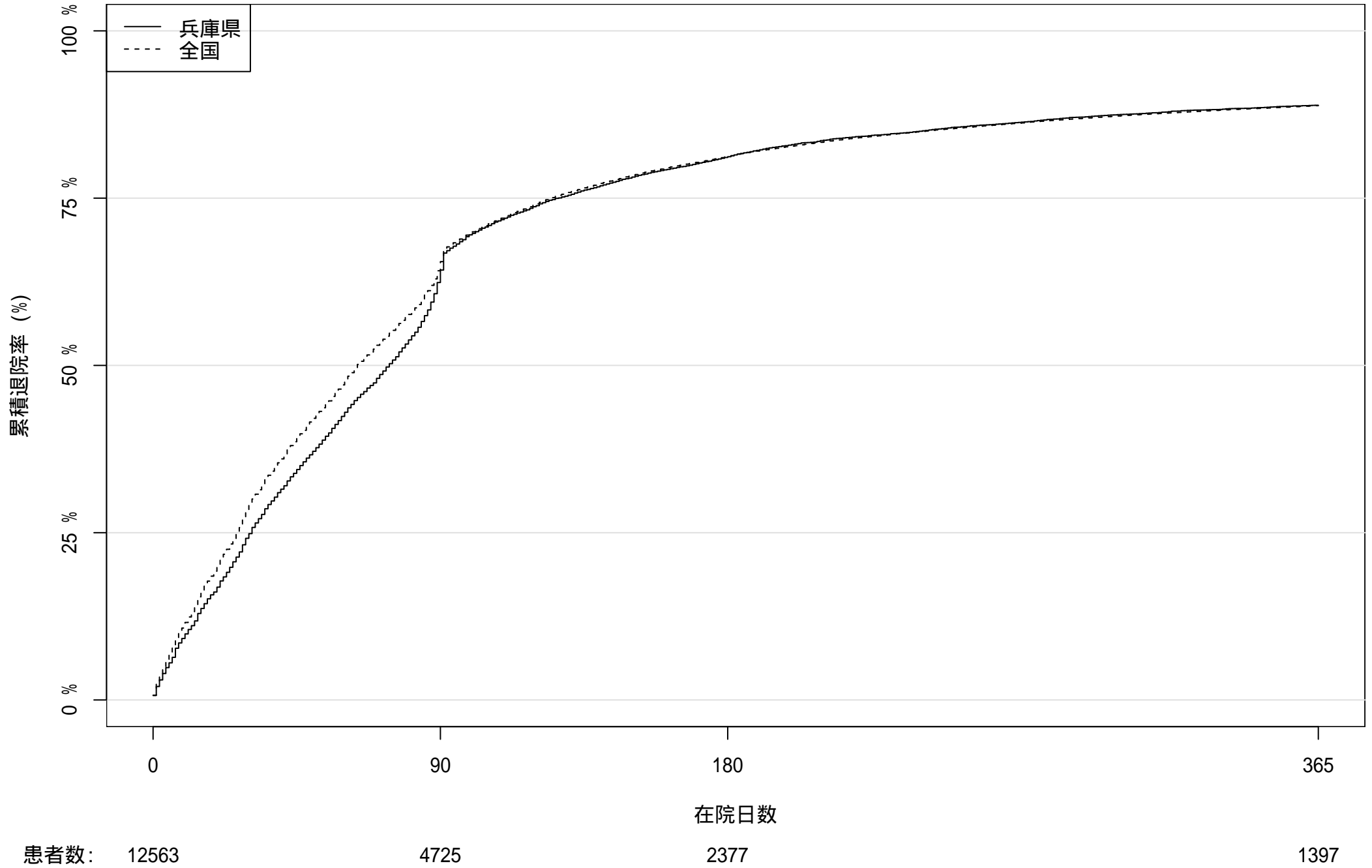

2015 年度入院患者における累積退院率

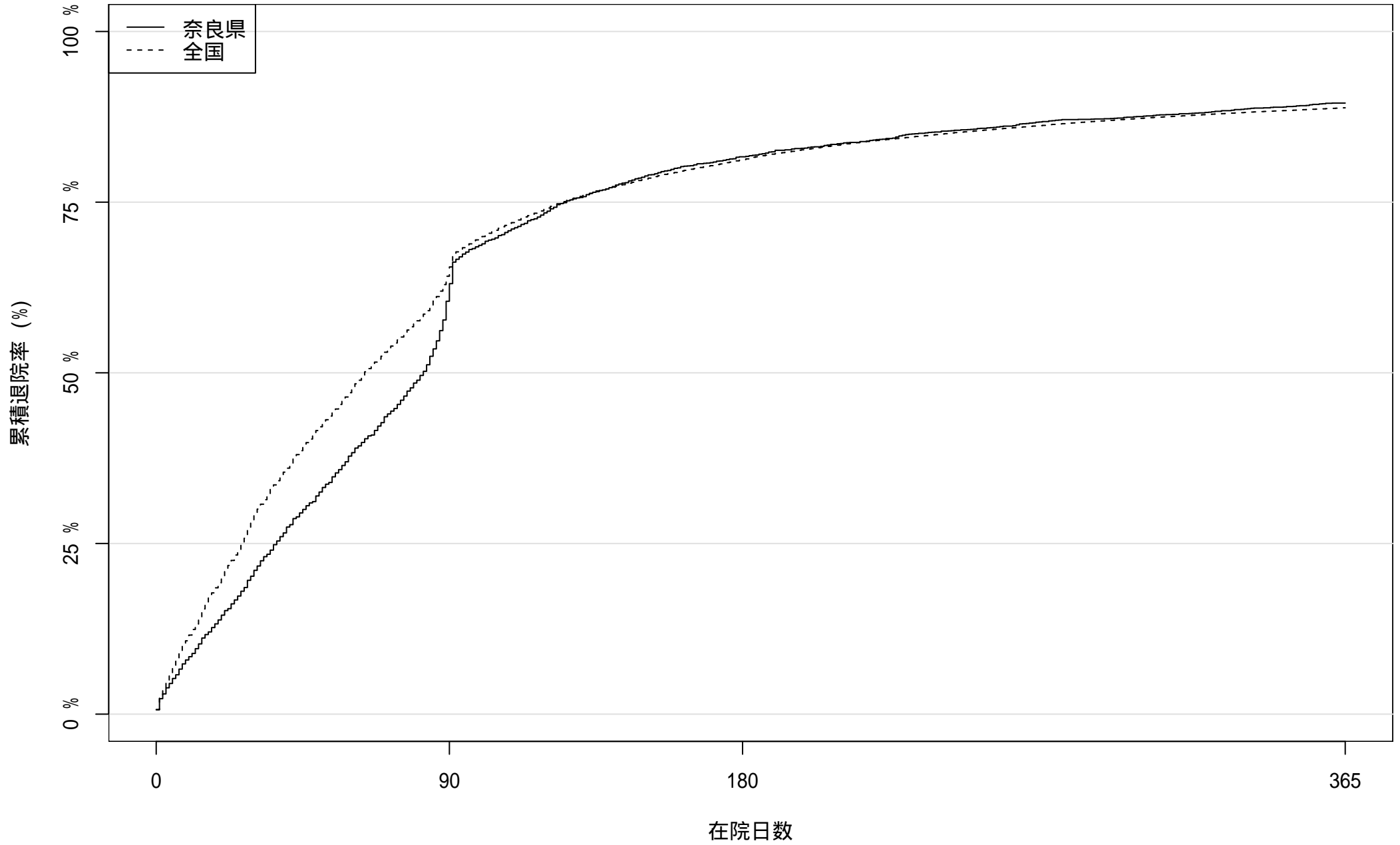

患者数: 3138

1240

576

329

2015 年度入院患者における累積退院率

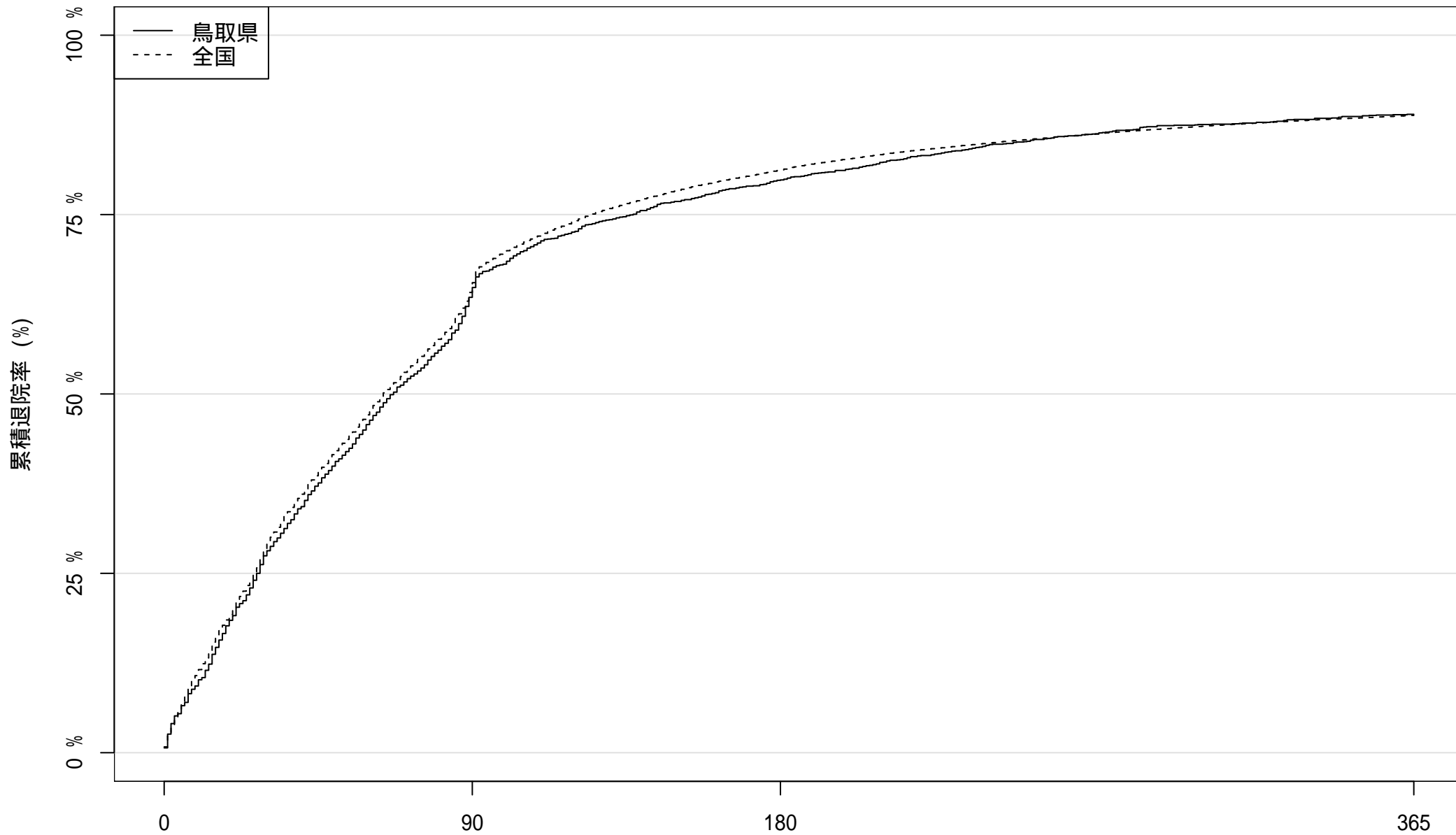

患者数: 1968

719

398

217

2015 年度入院患者における累積退院率

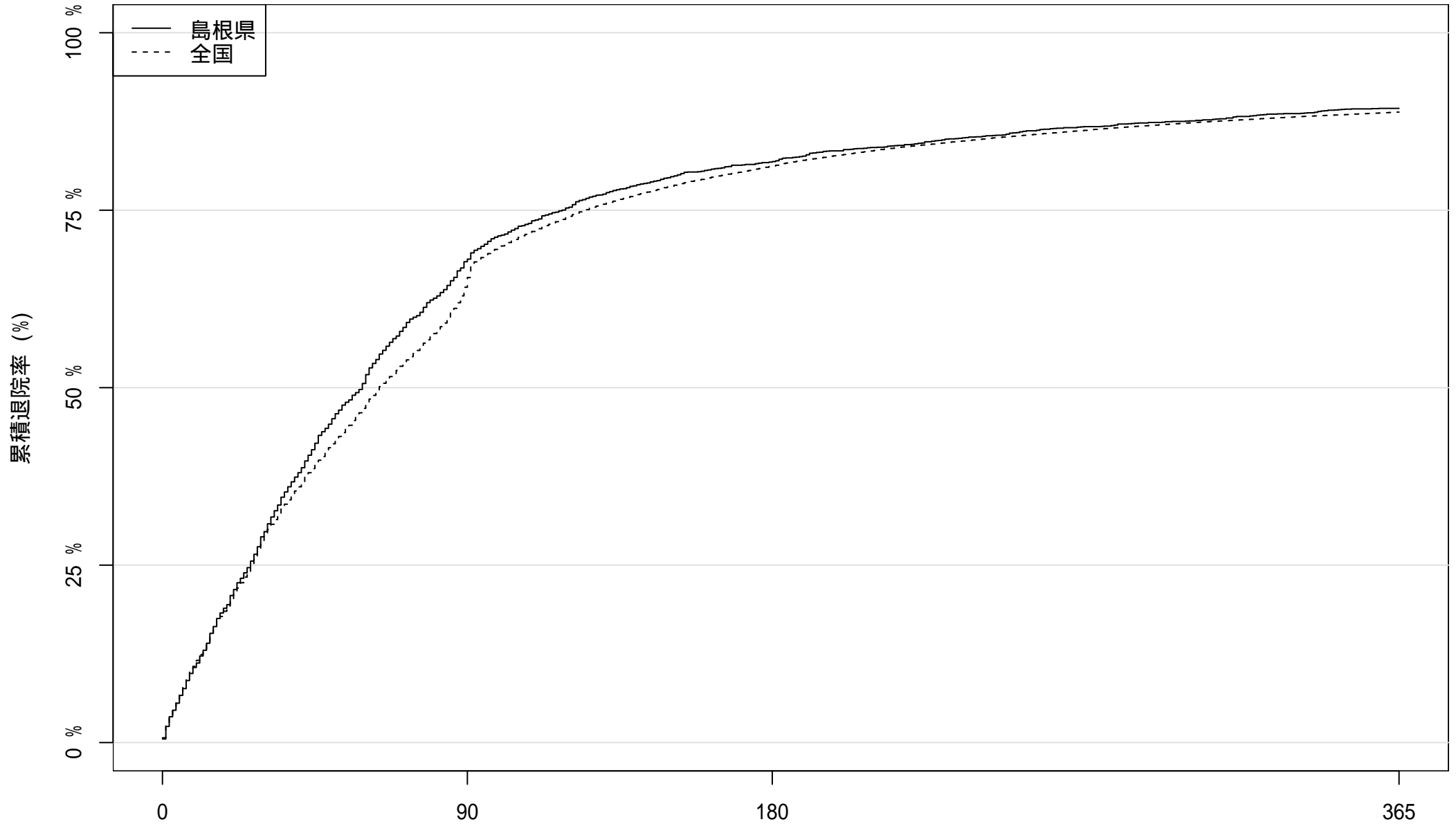

患者数: 2722

878

496

290

在院日数

2015 年度入院患者における累積退院率

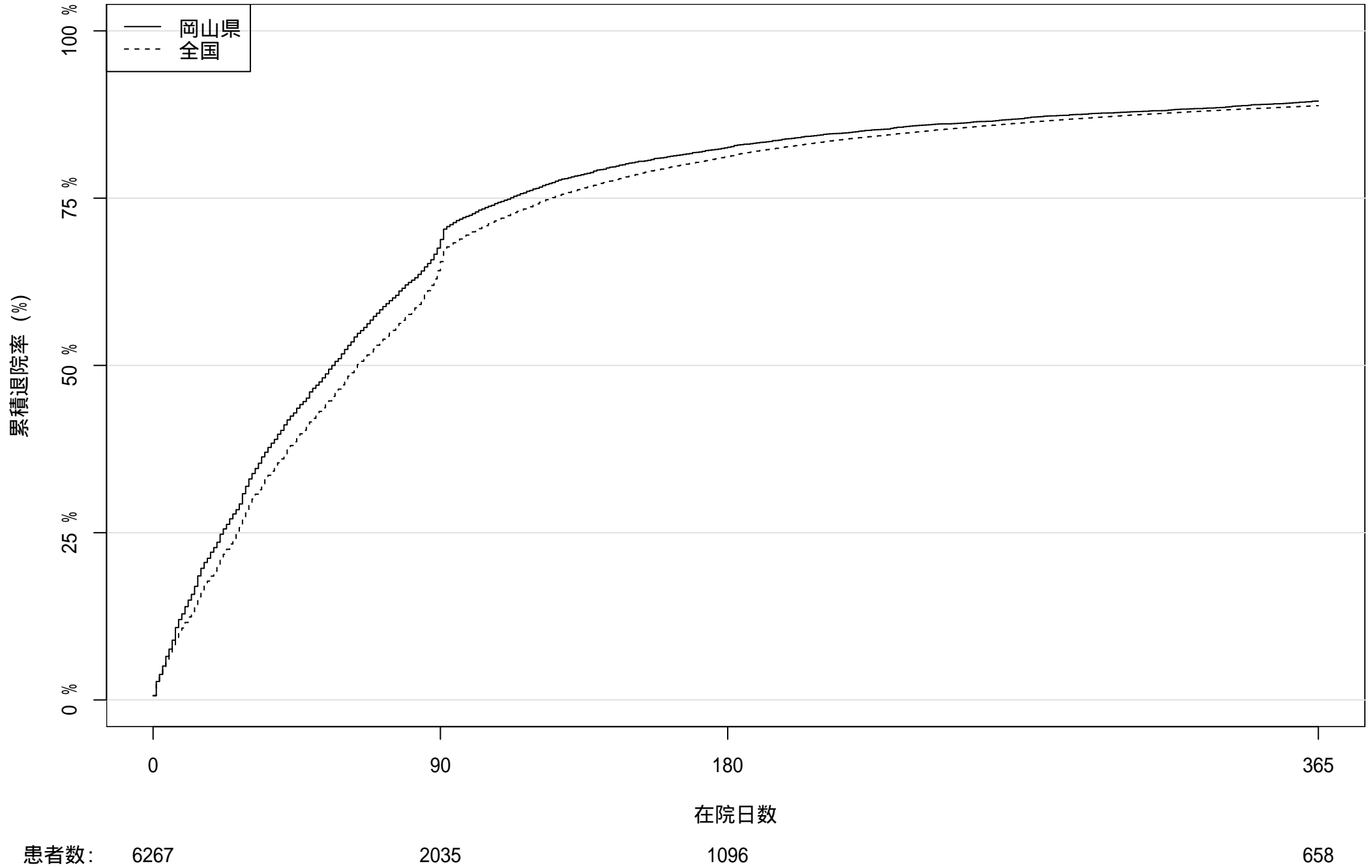

2015 年度入院患者における累積退院率

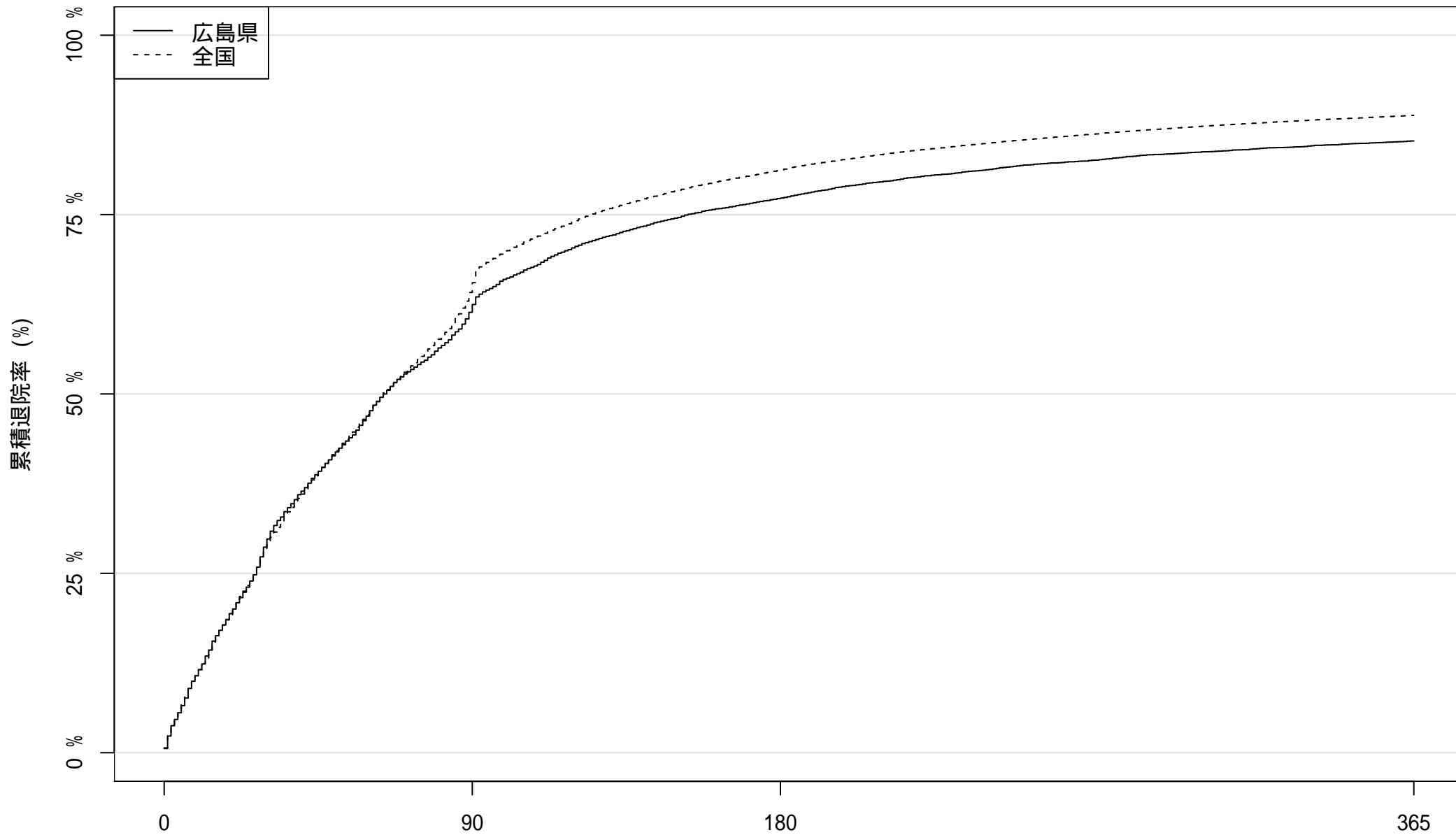

患者数: 9517 3676 2167 1403

2015 年度入院患者における累積退院率

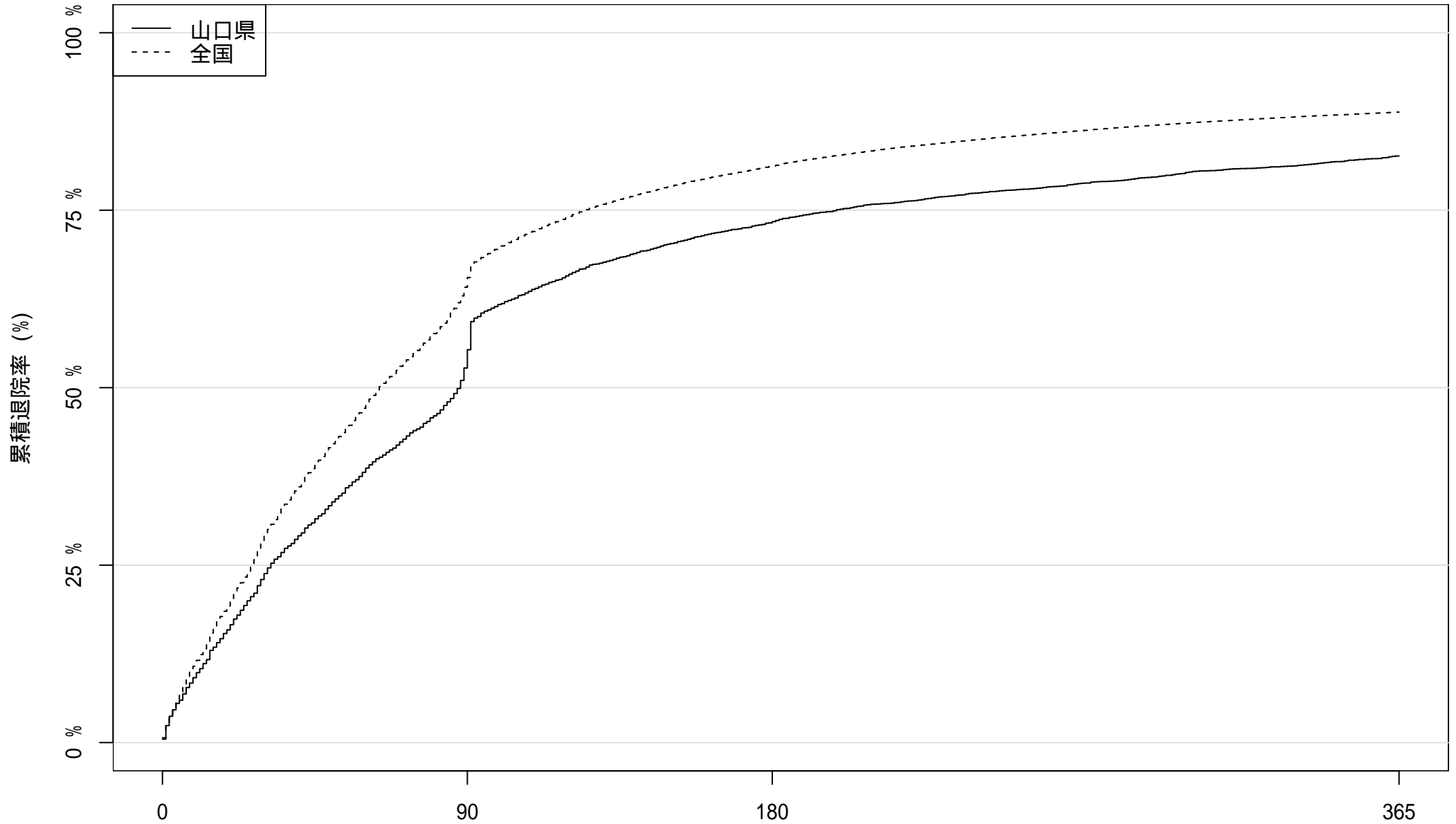

患者数: 4510

2130

1208

783

在院日数

2015 年度入院患者における累積退院率

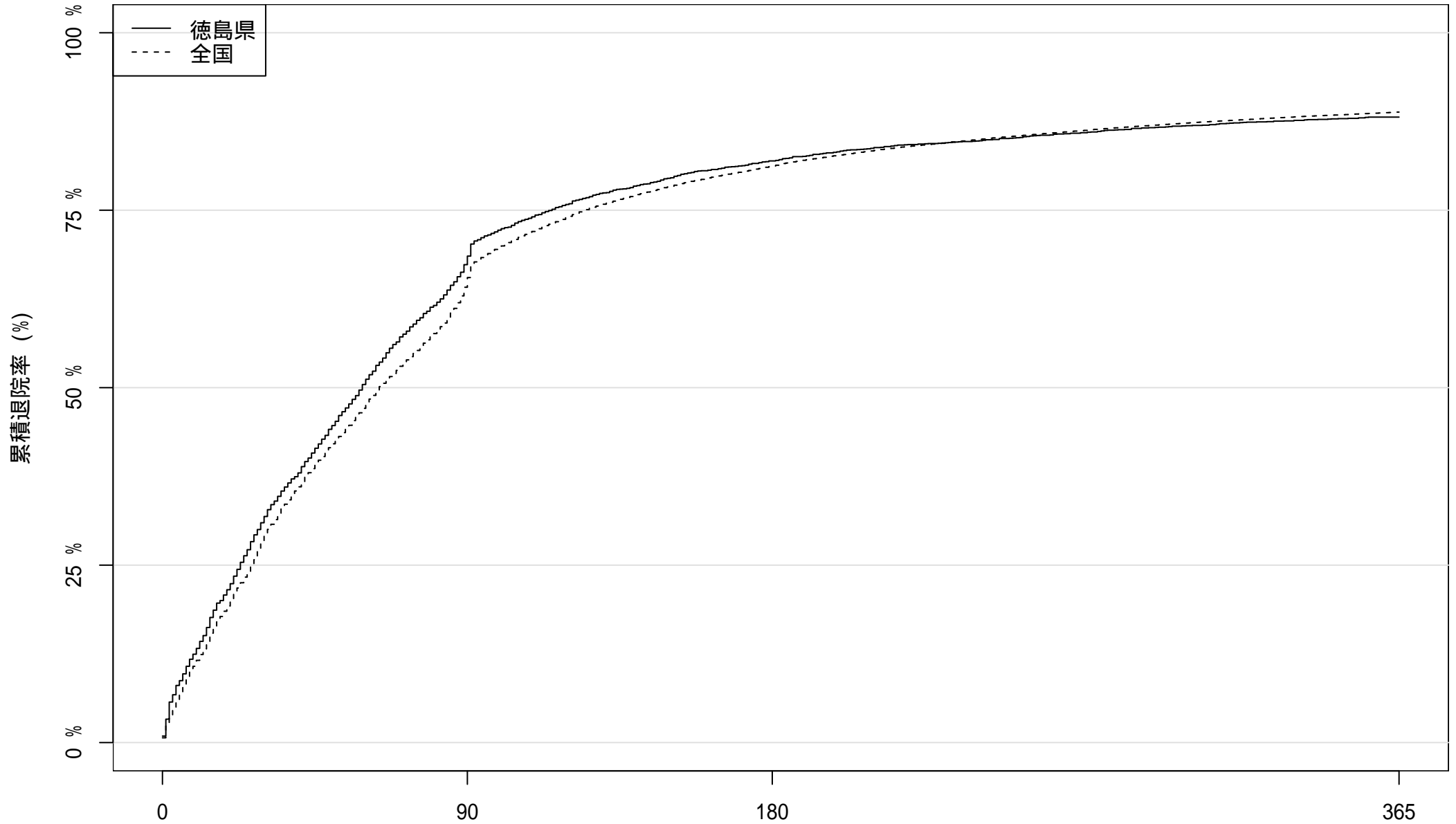

患者数: 2819

921

509

335

在院日数

2015 年度入院患者における累積退院率

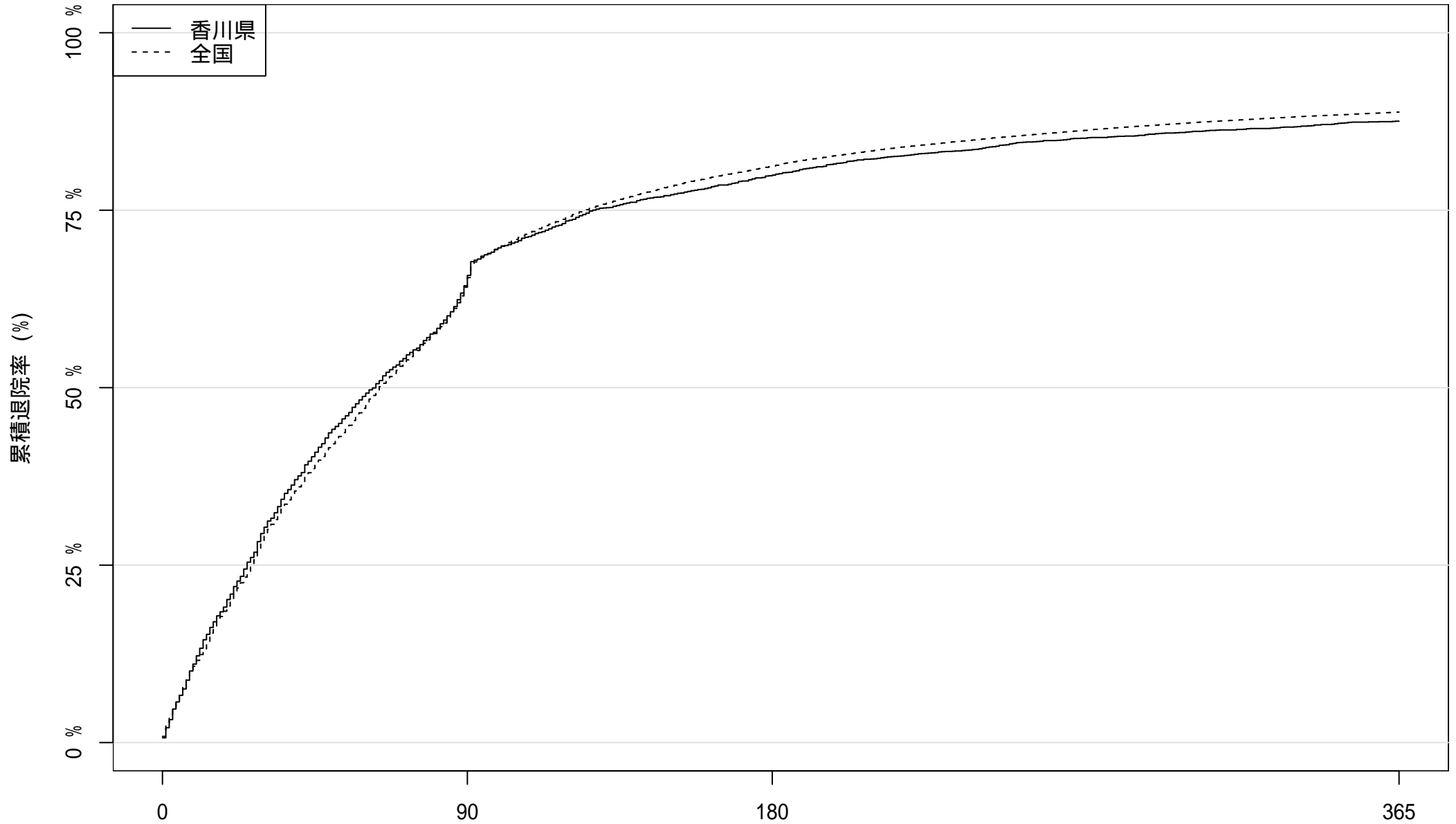

患者数: 3002

1070

在院日数

605

374

2015 年度入院患者における累積退院率

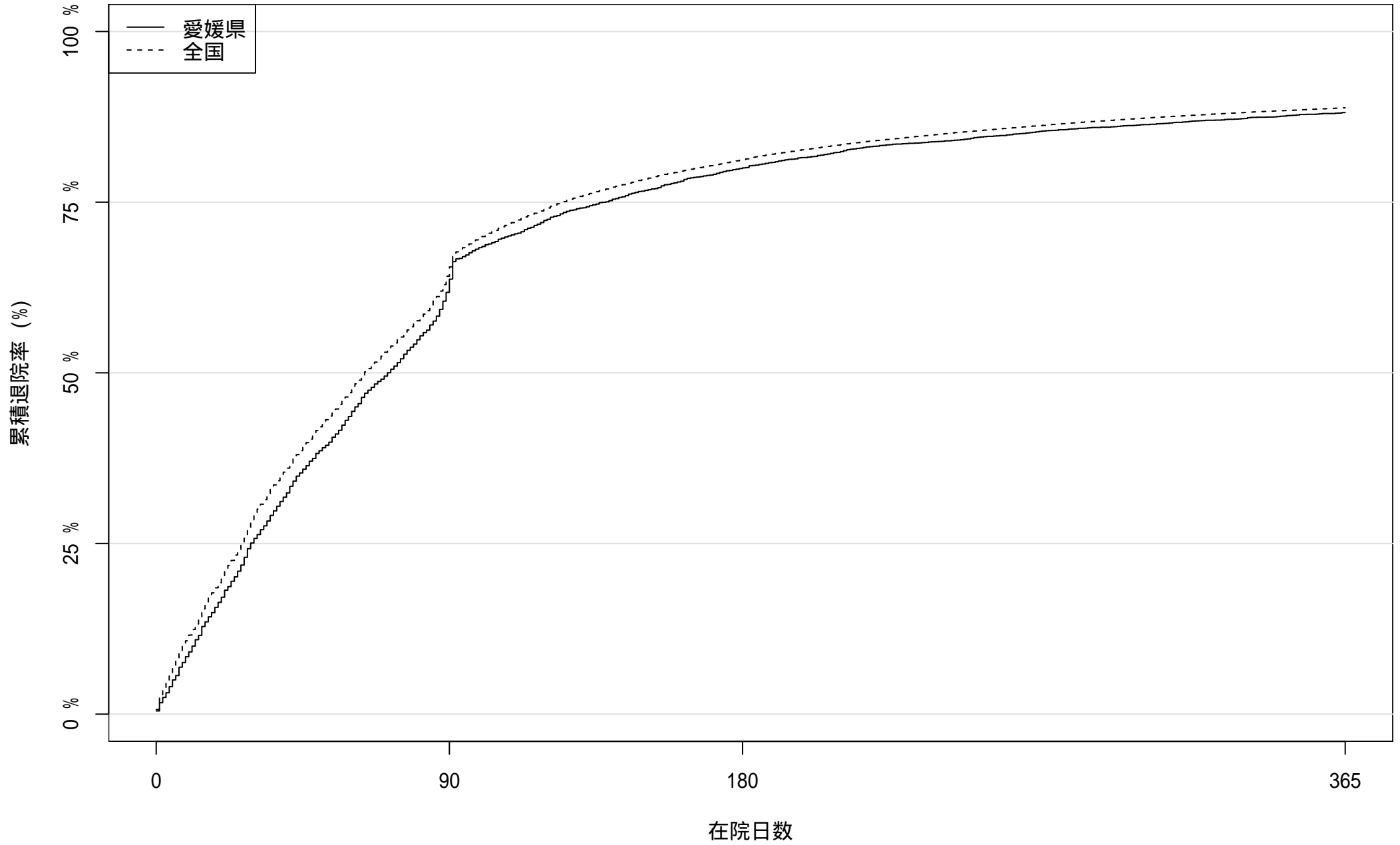

患者数: 4245

1622

852

504

2015 年度入院患者における累積退院率

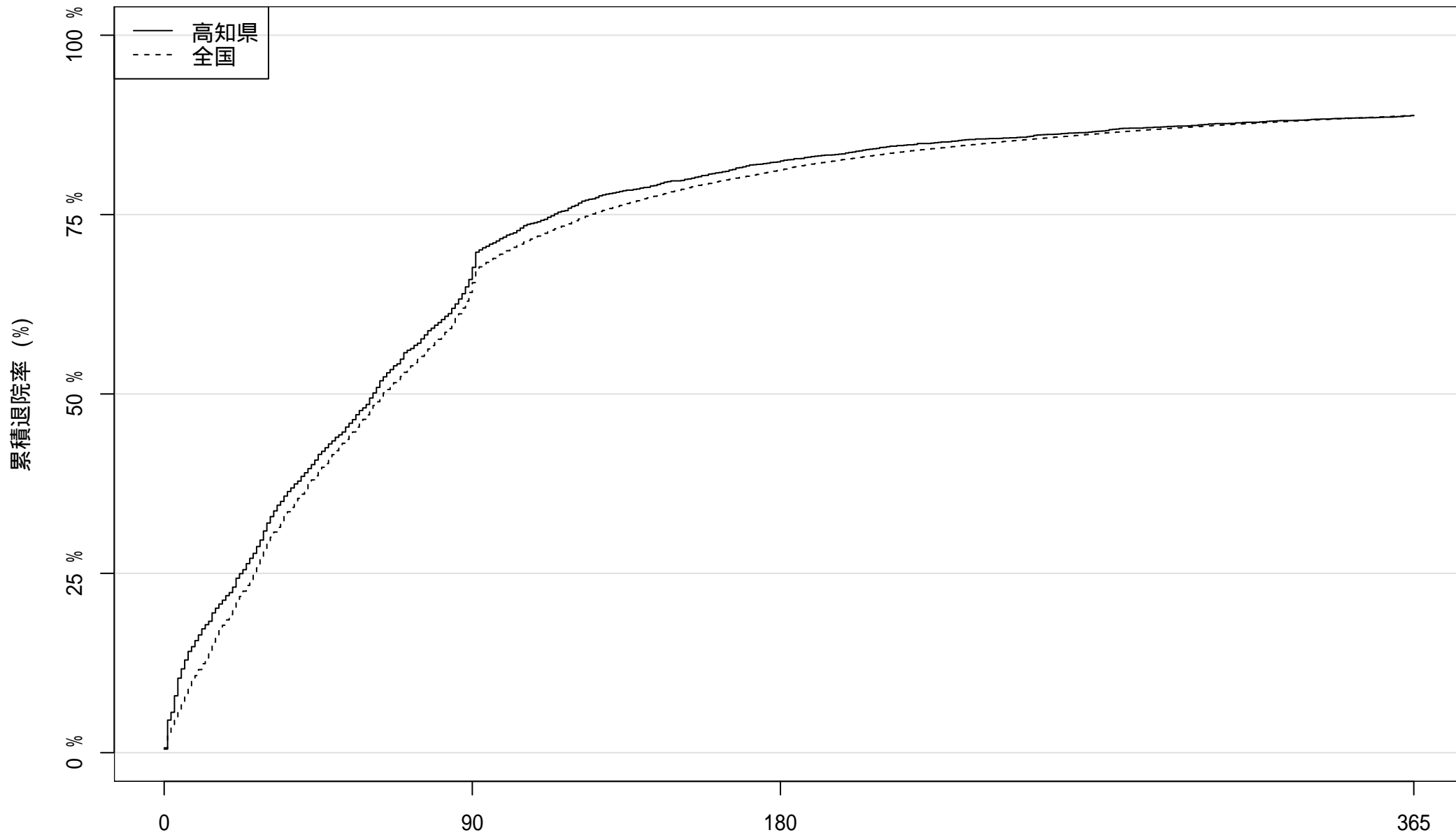

患者数: 3783

1288

668

424

在院日数

2015 年度入院患者における累積退院率

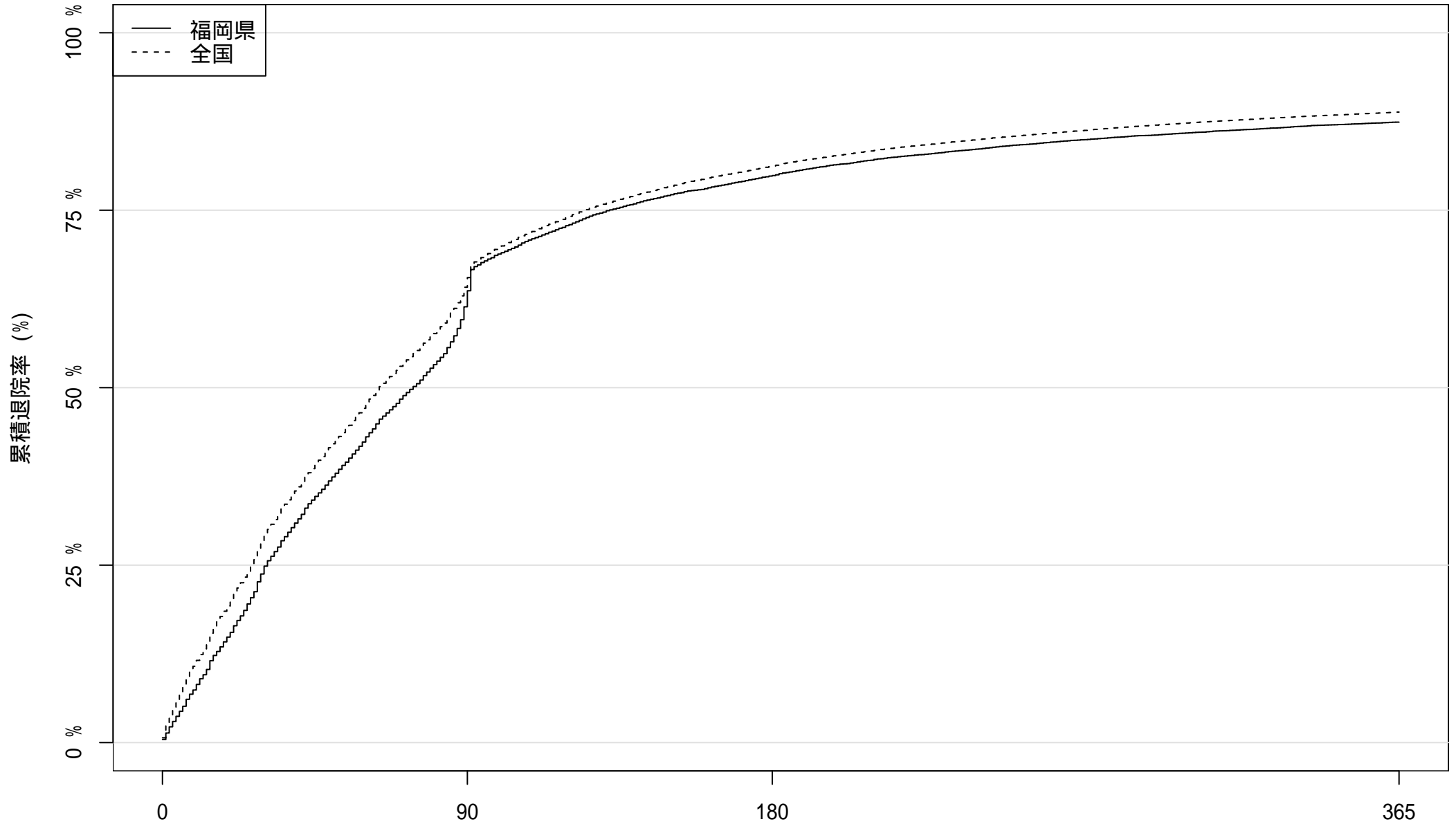

患者数: 19487

7523

3935

2454

2015 年度入院患者における累積退院率

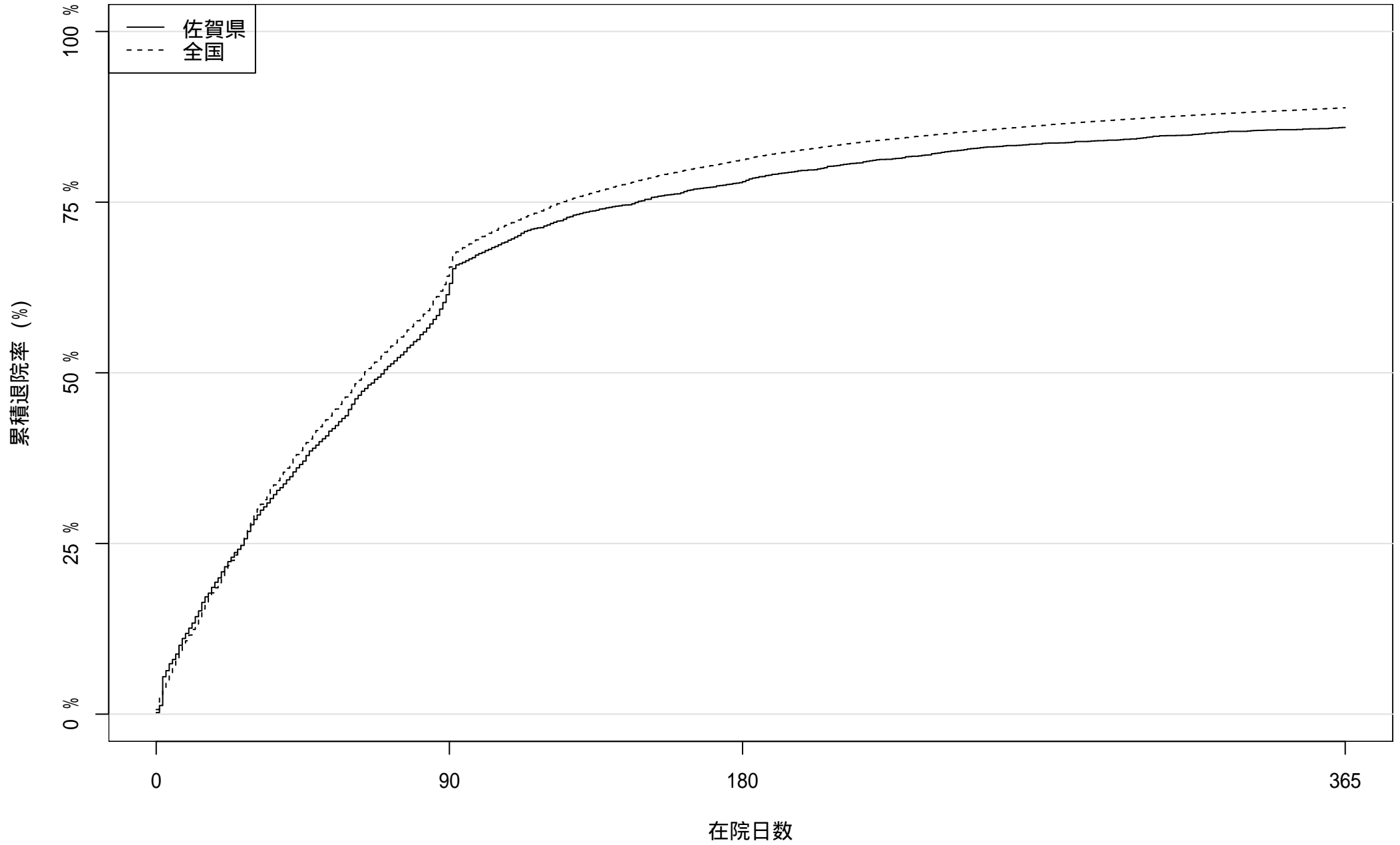

患者数: 4033

1555

893

567

2015 年度入院患者における累積退院率

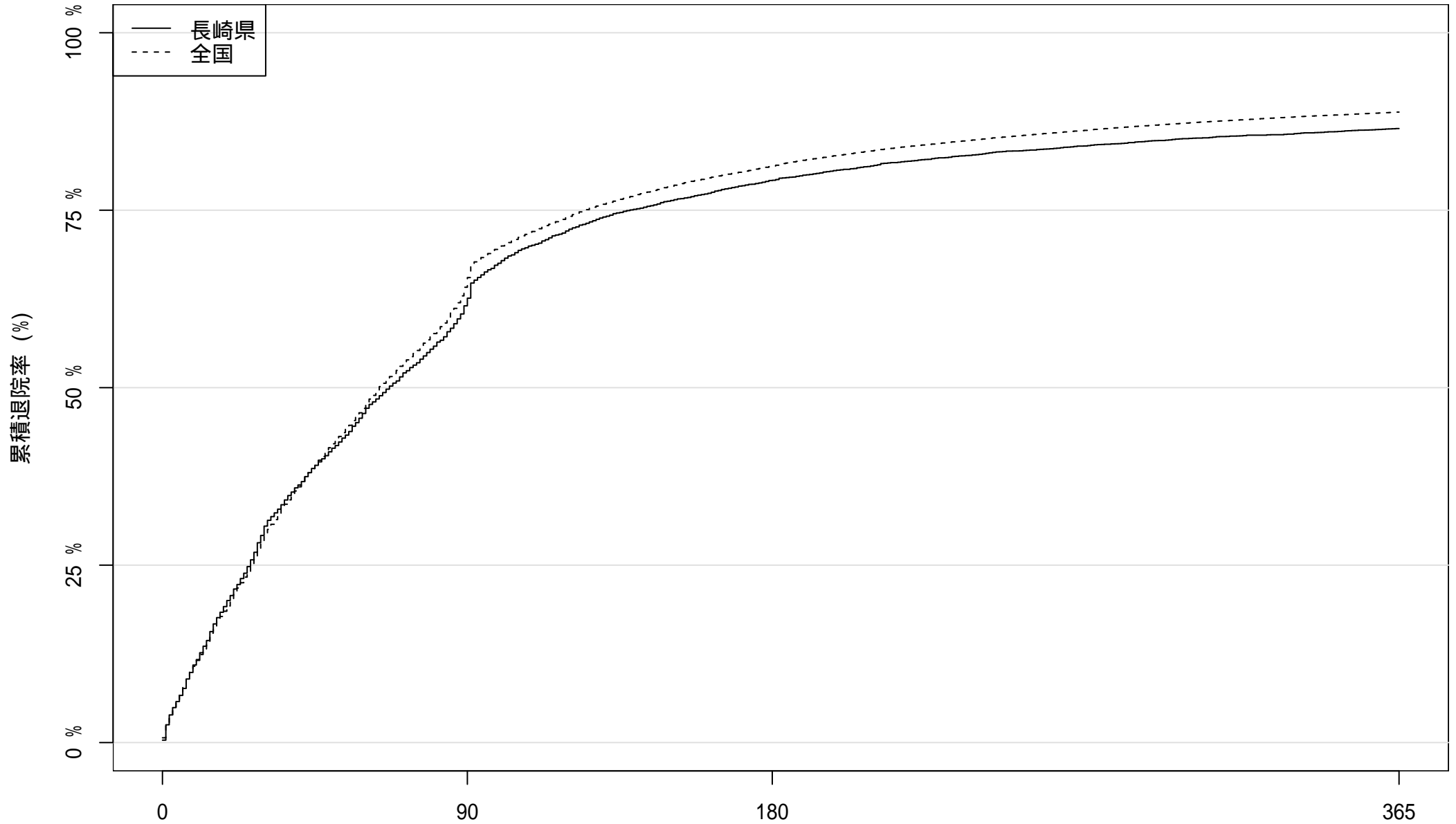

患者数: 6106

2349

1271

824

2015 年度入院患者における累積退院率

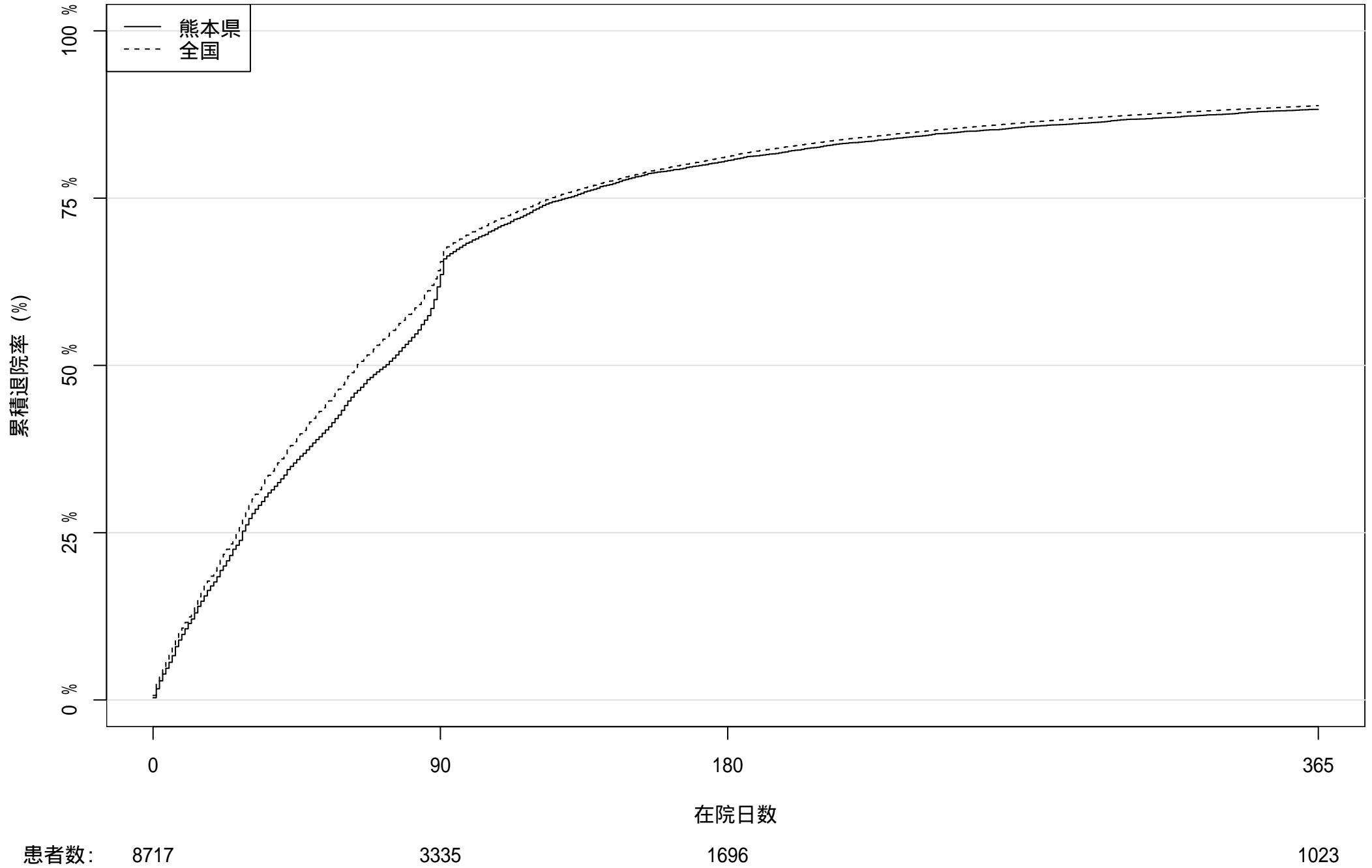

2015 年度入院患者における累積退院率

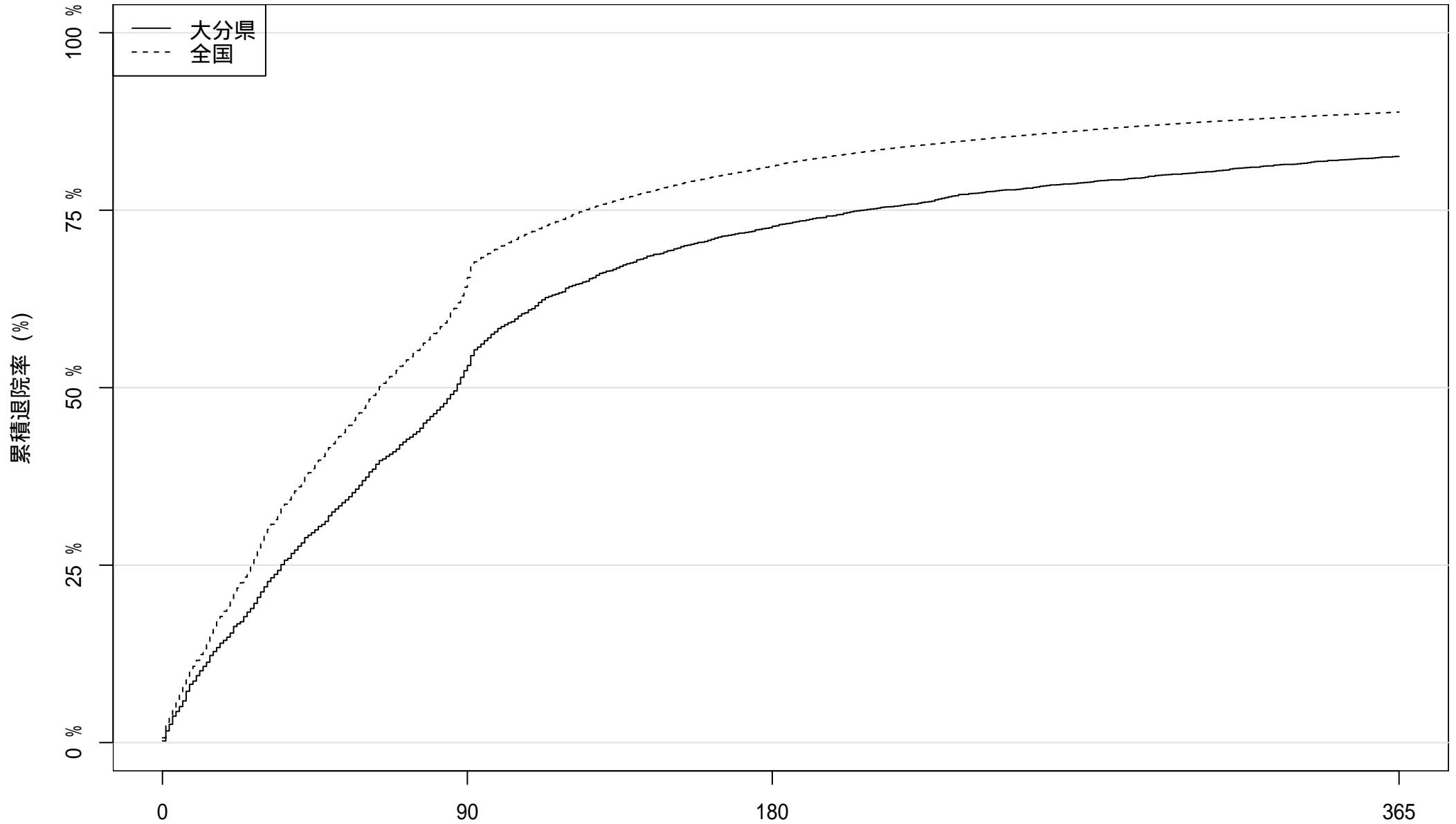

患者数: 3764

1792

1034

656

在院日数

2015 年度入院患者における累積退院率

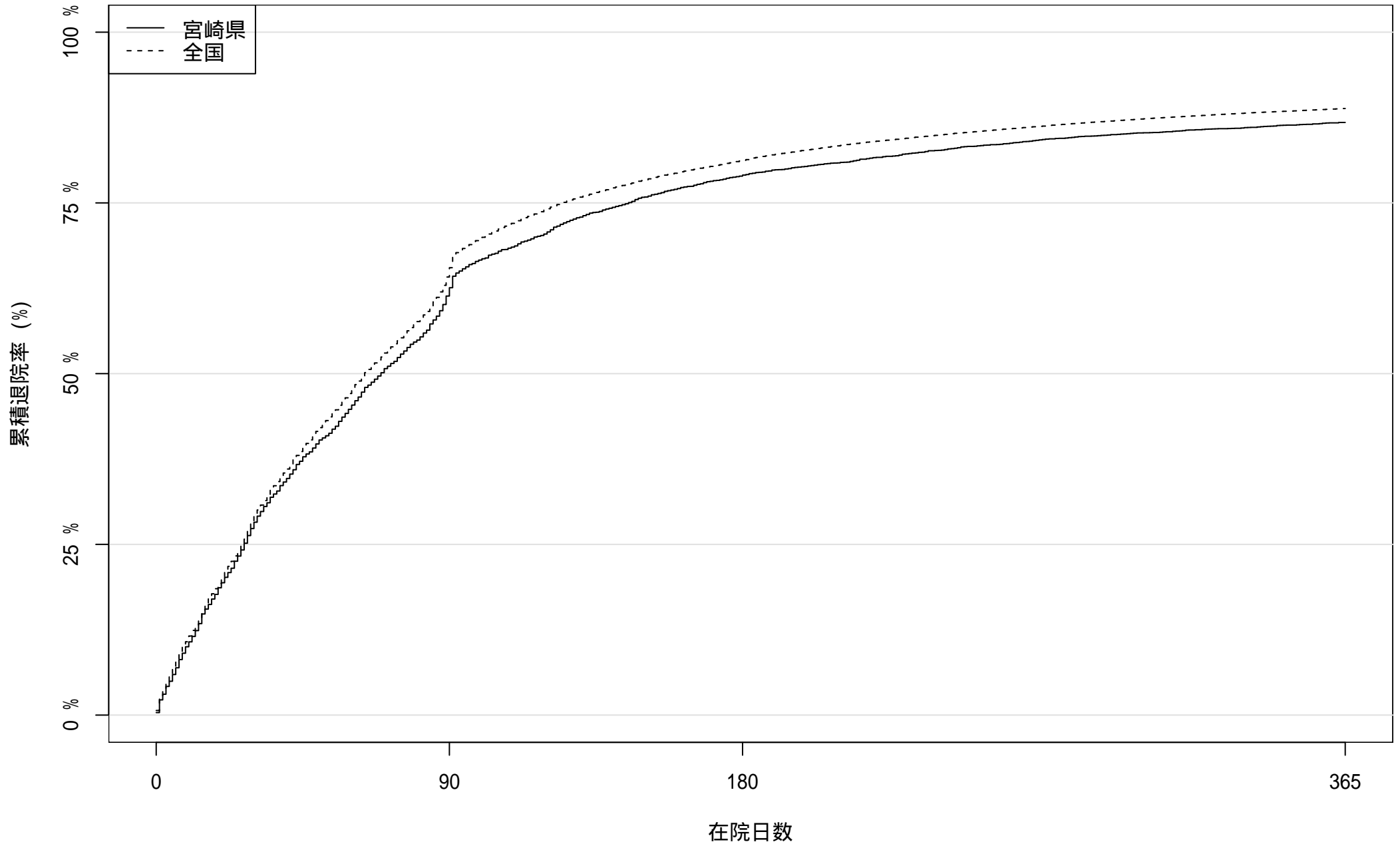

患者数: 5166

1996

1089

683

2015 年度入院患者における累積退院率

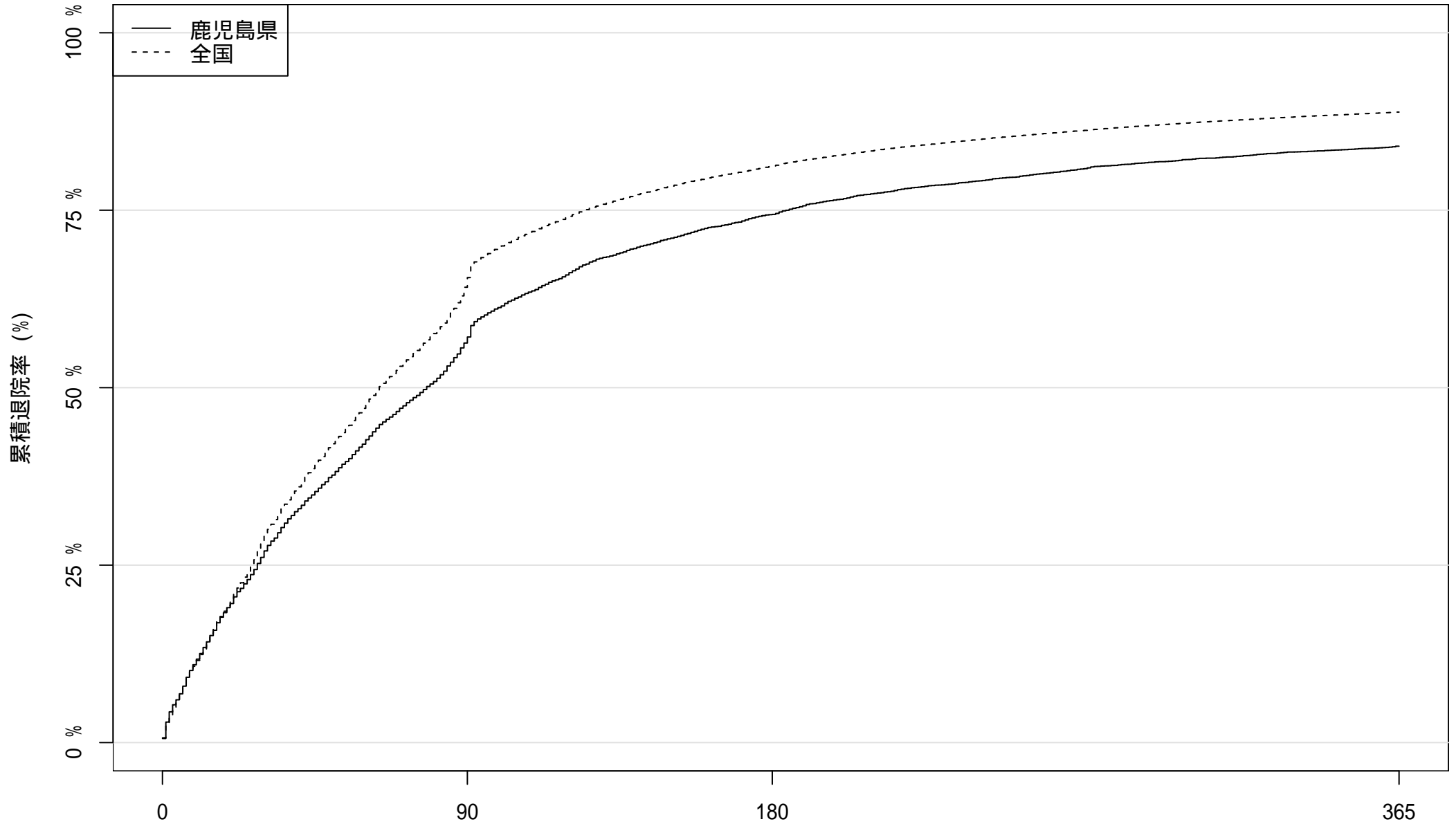

患者数: 7433

3249

1905

1188

2015 年度入院患者における累積退院率

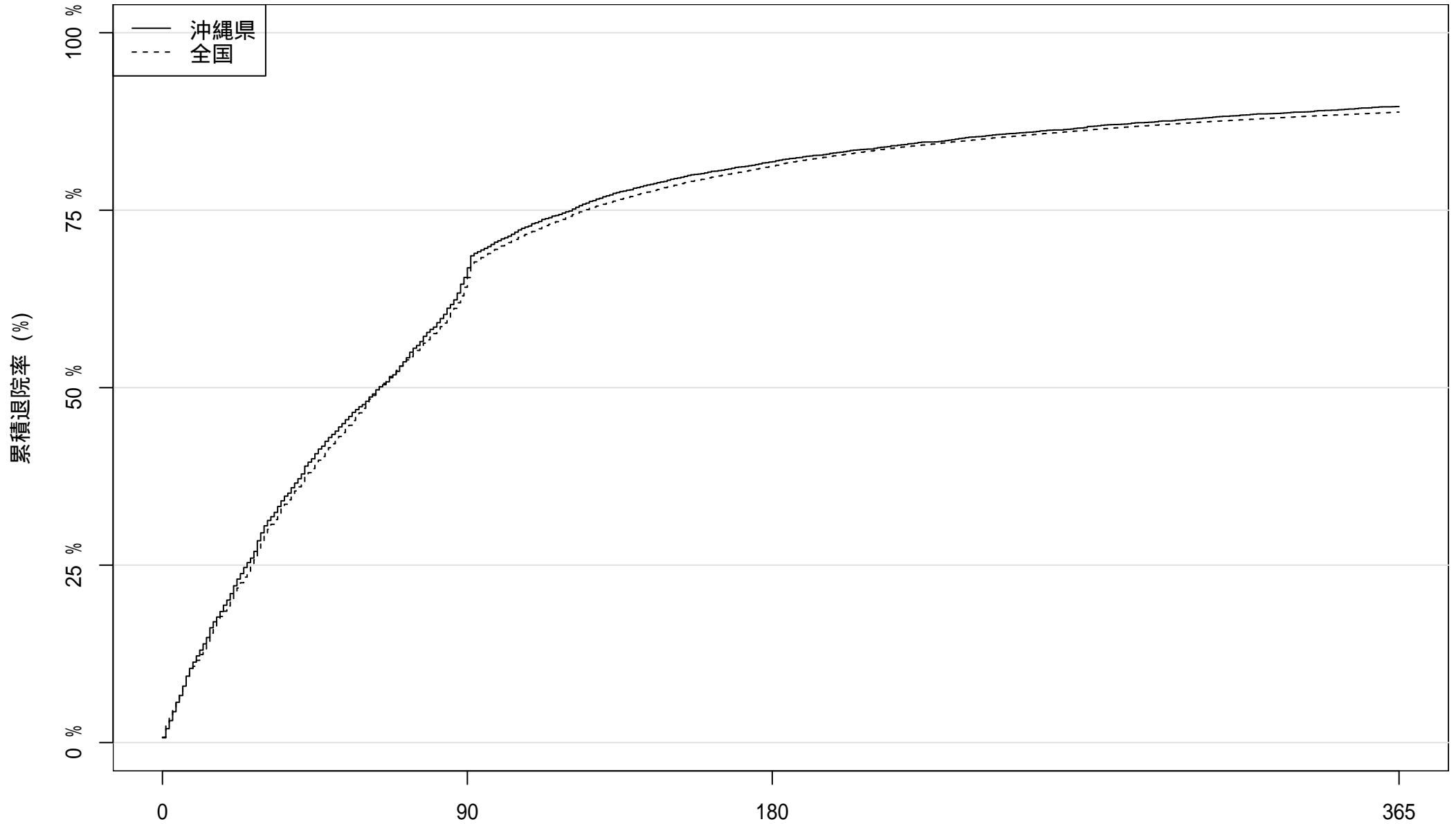

患者数: 6133

2114

在院日数

1117

638

2016 年度入院患者における累積退院率

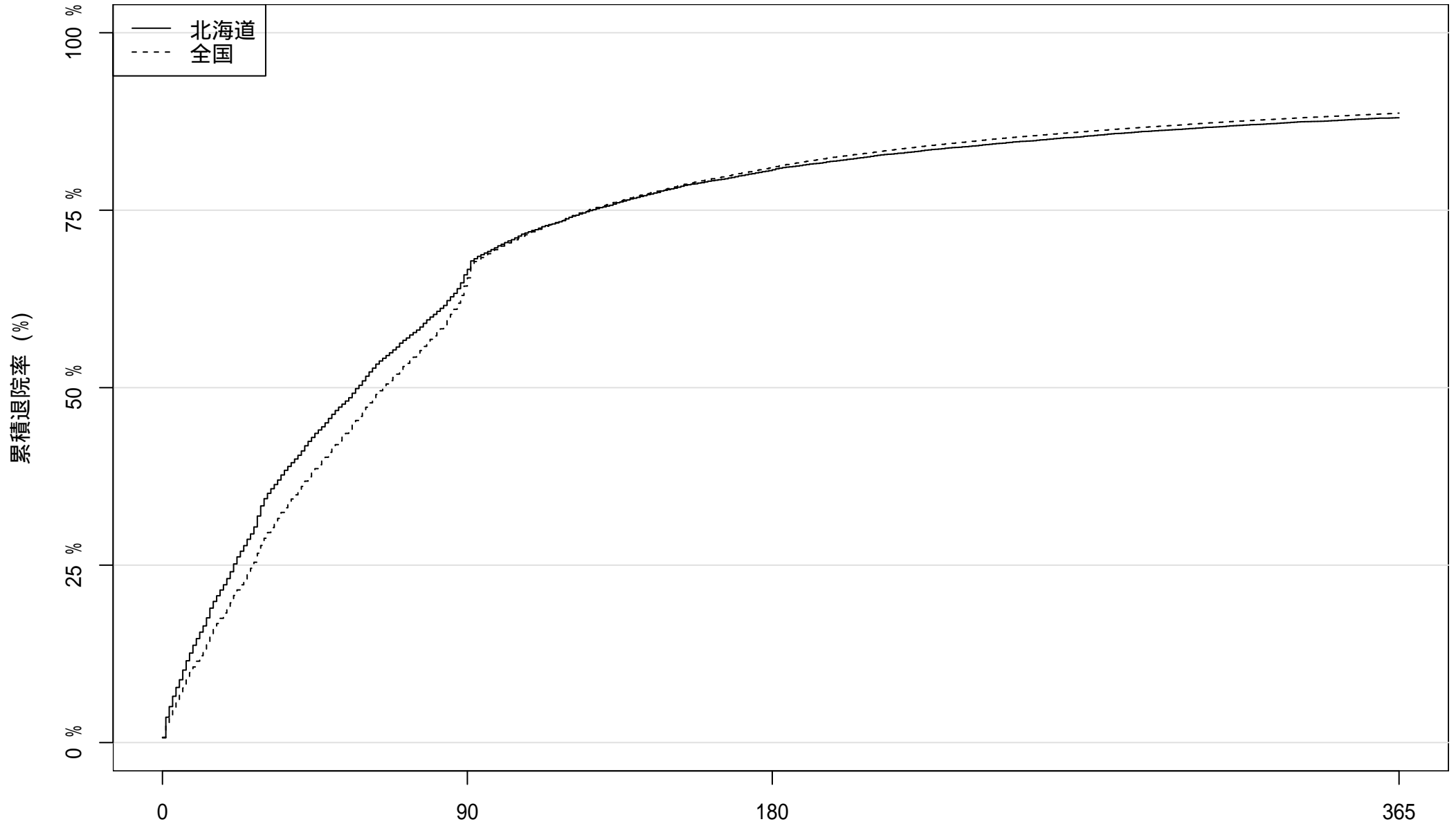

患者数: 22127

7546

4297

2650

在院日数

2016 年度入院患者における累積退院率

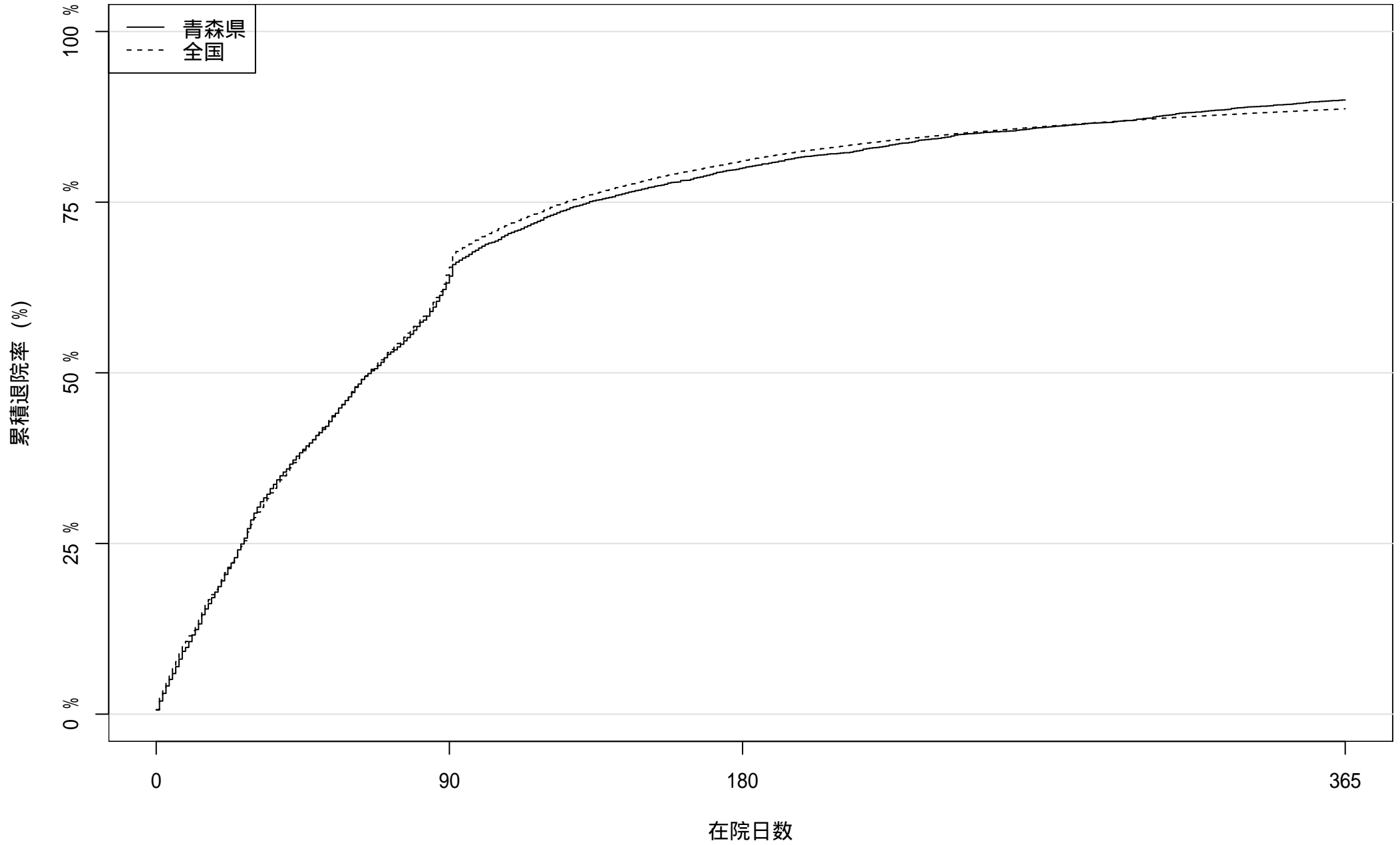

患者数: 5620

2071

1128

564

2016 年度入院患者における累積退院率

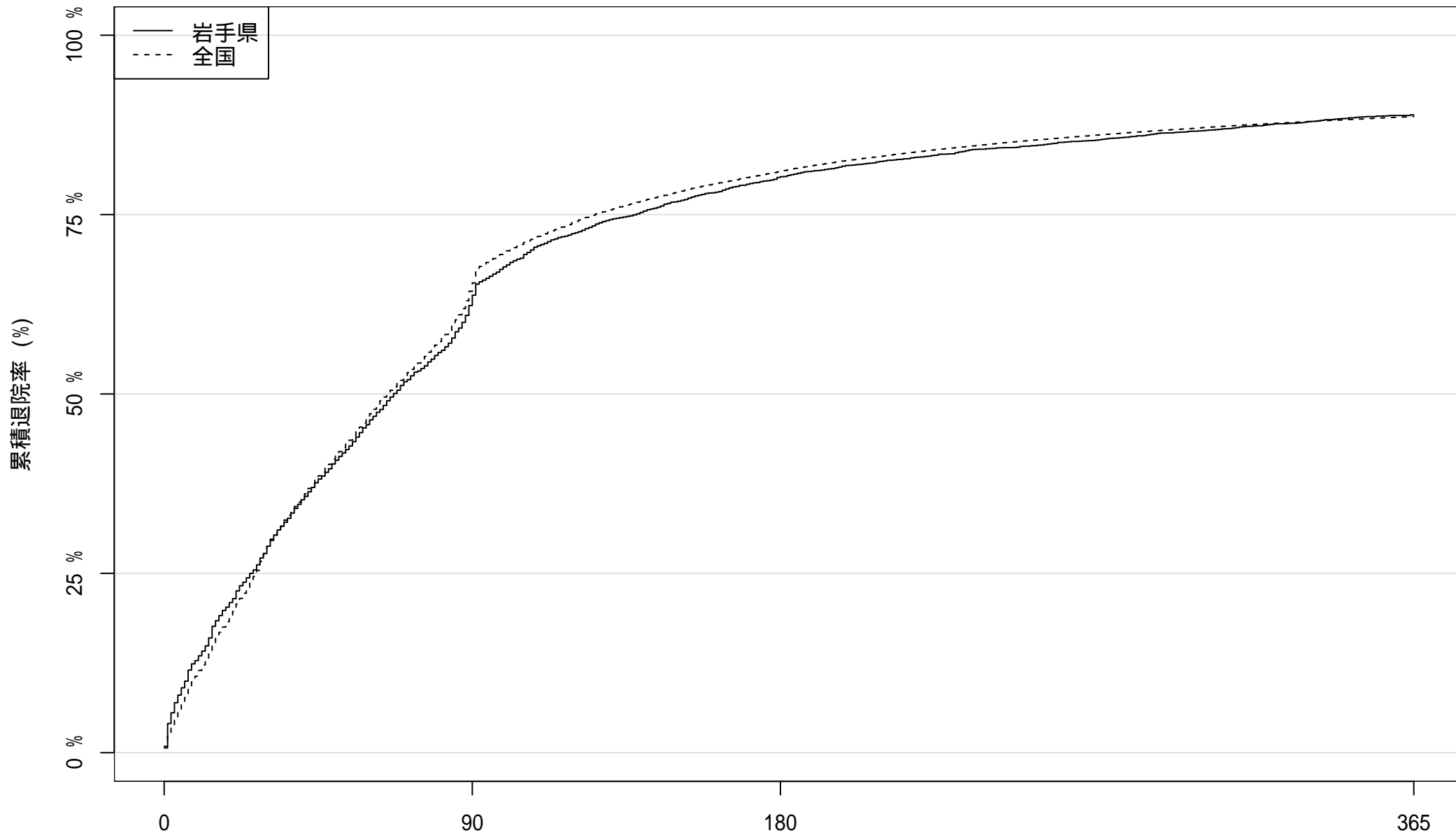

患者数: 4620

1741

916

513

在院日数

2016 年度入院患者における累積退院率

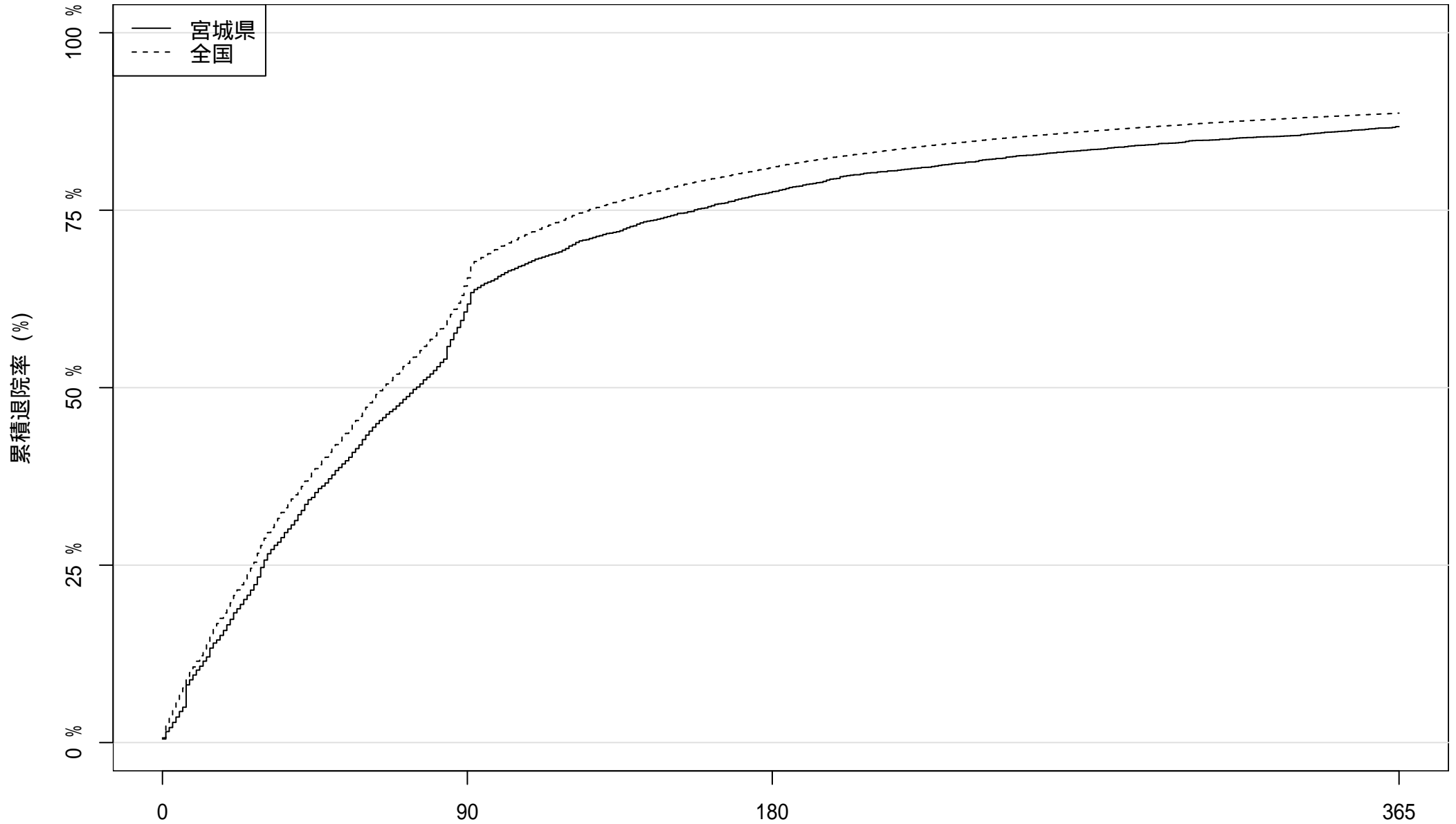

患者数: 6503 2558 1464 860

在院日数

2016 年度入院患者における累積退院率

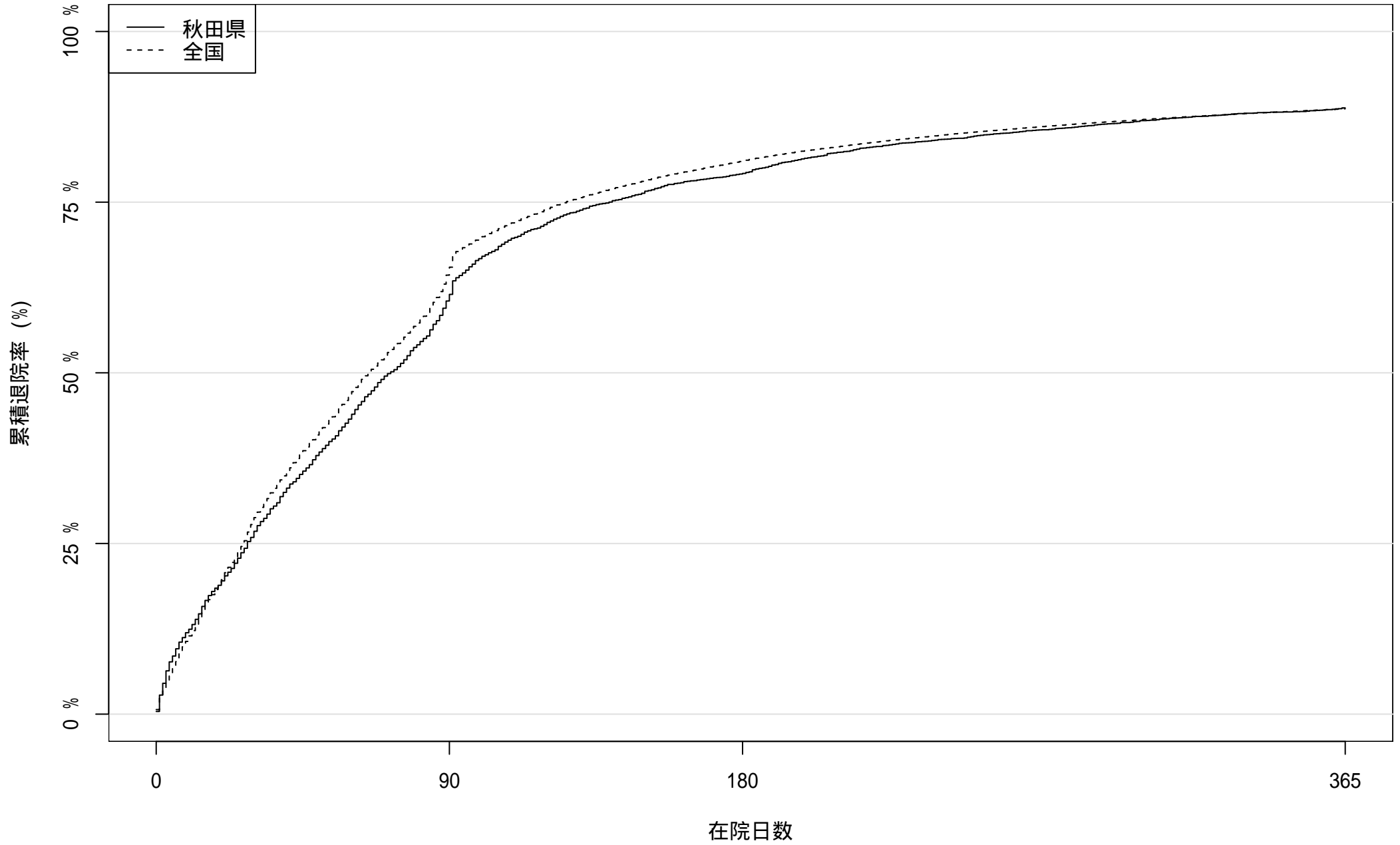

患者数: 4334

1711

905

485

2016 年度入院患者における累積退院率

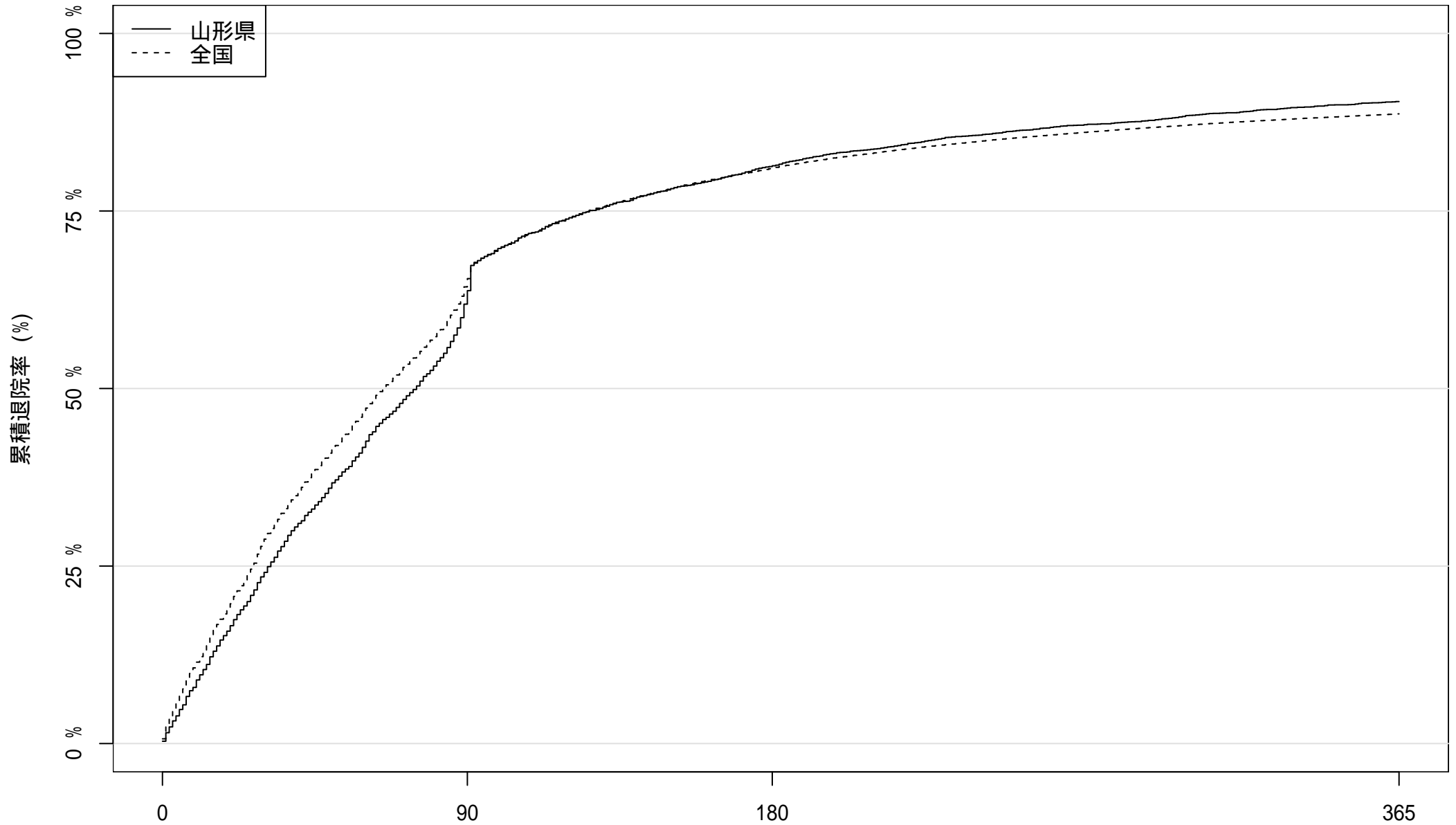

患者数: 4567

1741

856

438

在院日数

2016 年度入院患者における累積退院率

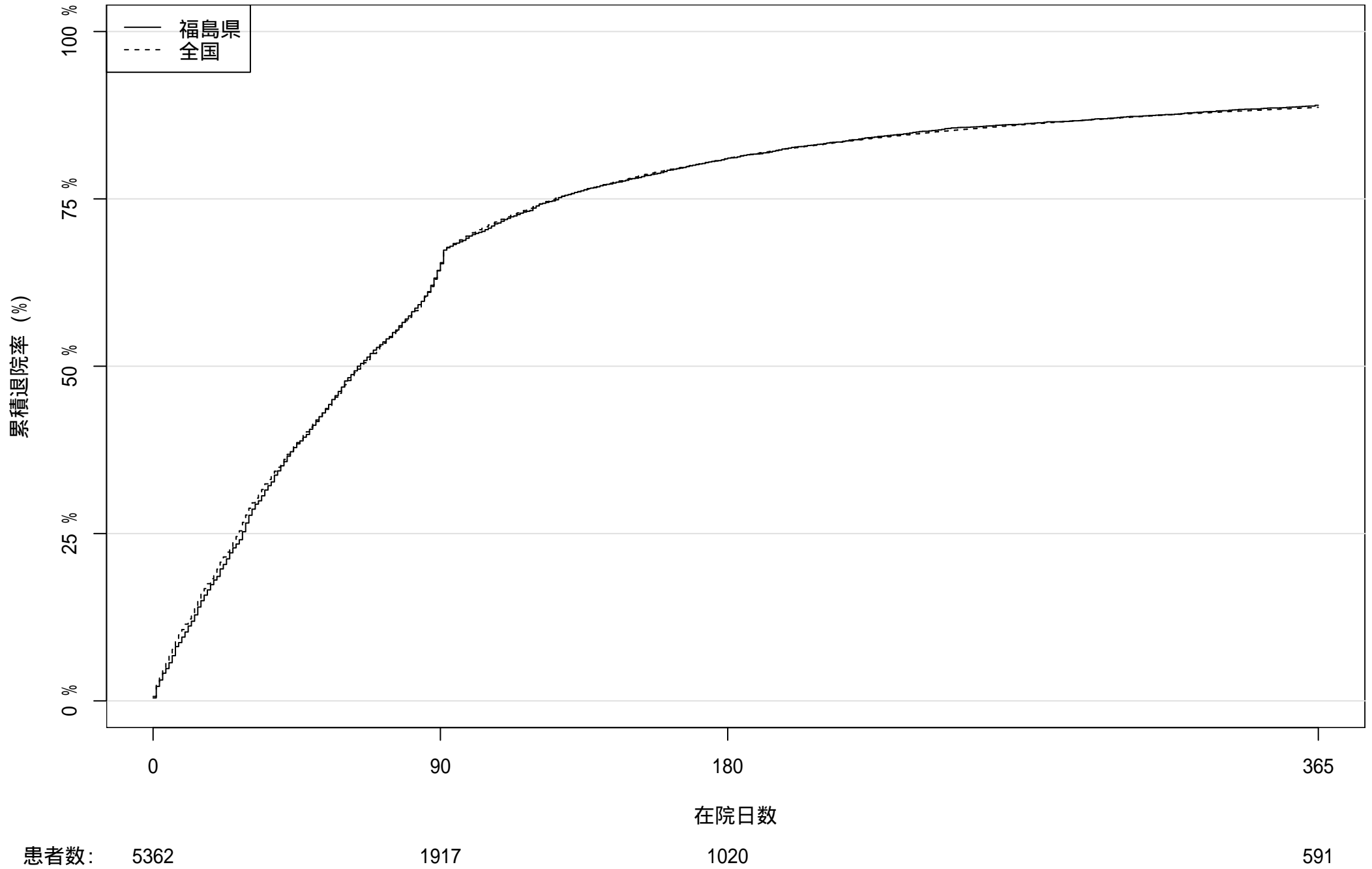

2016 年度入院患者における累積退院率

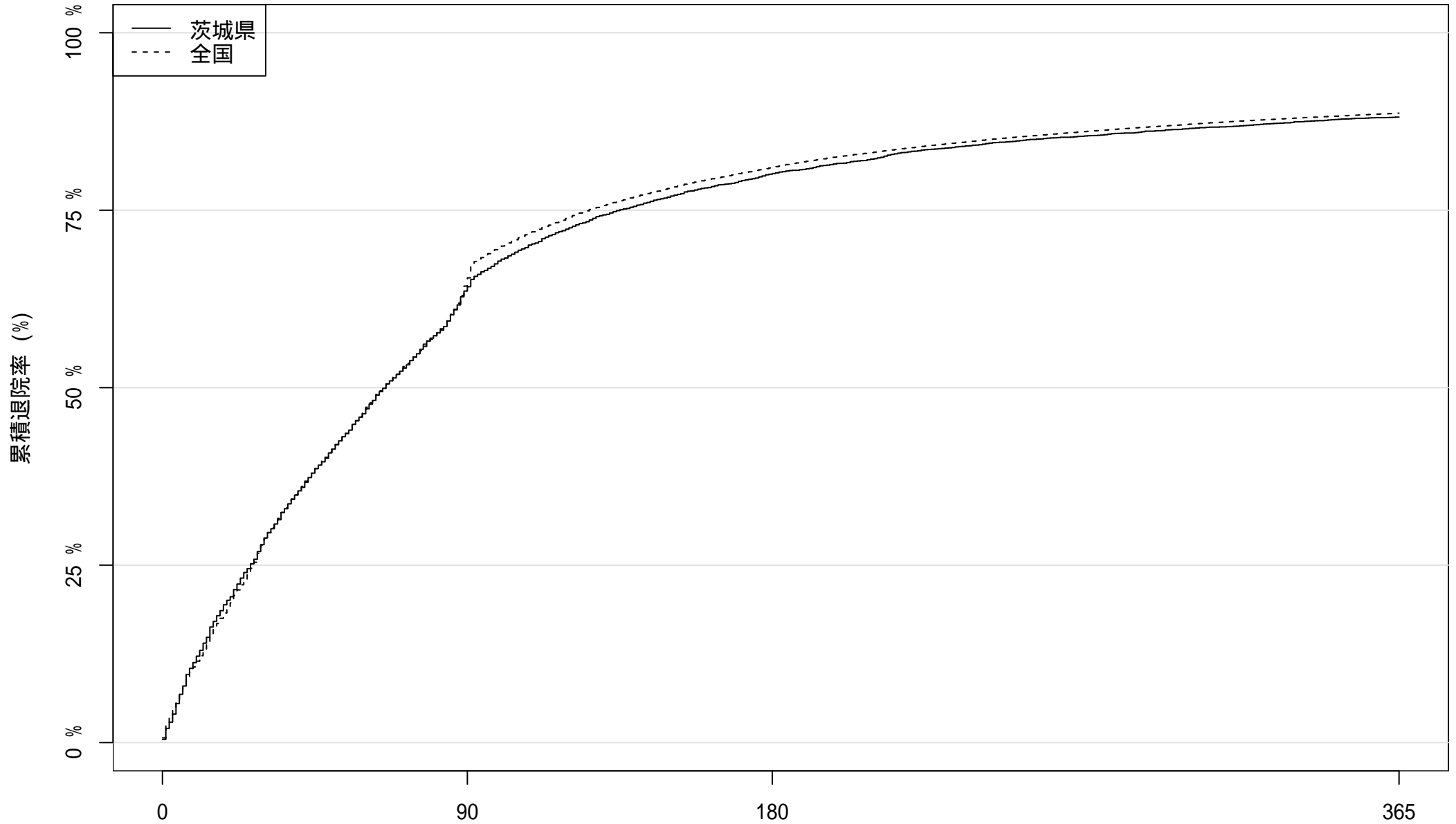

患者数: 6161

2242

1228

732

在院日数

2016 年度入院患者における累積退院率

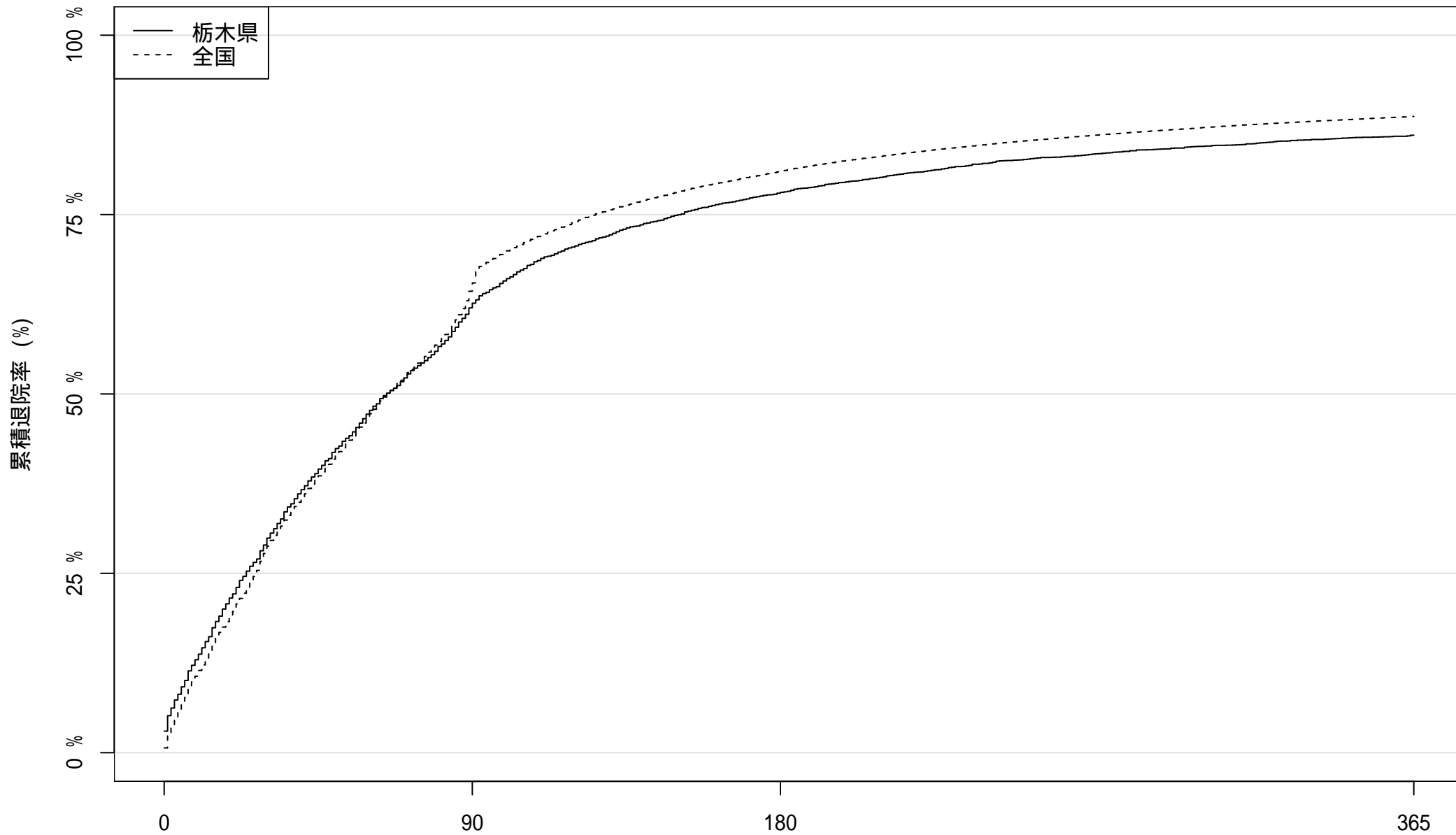

患者数: 4260

1619

938

594

在院日数

2016 年度入院患者における累積退院率

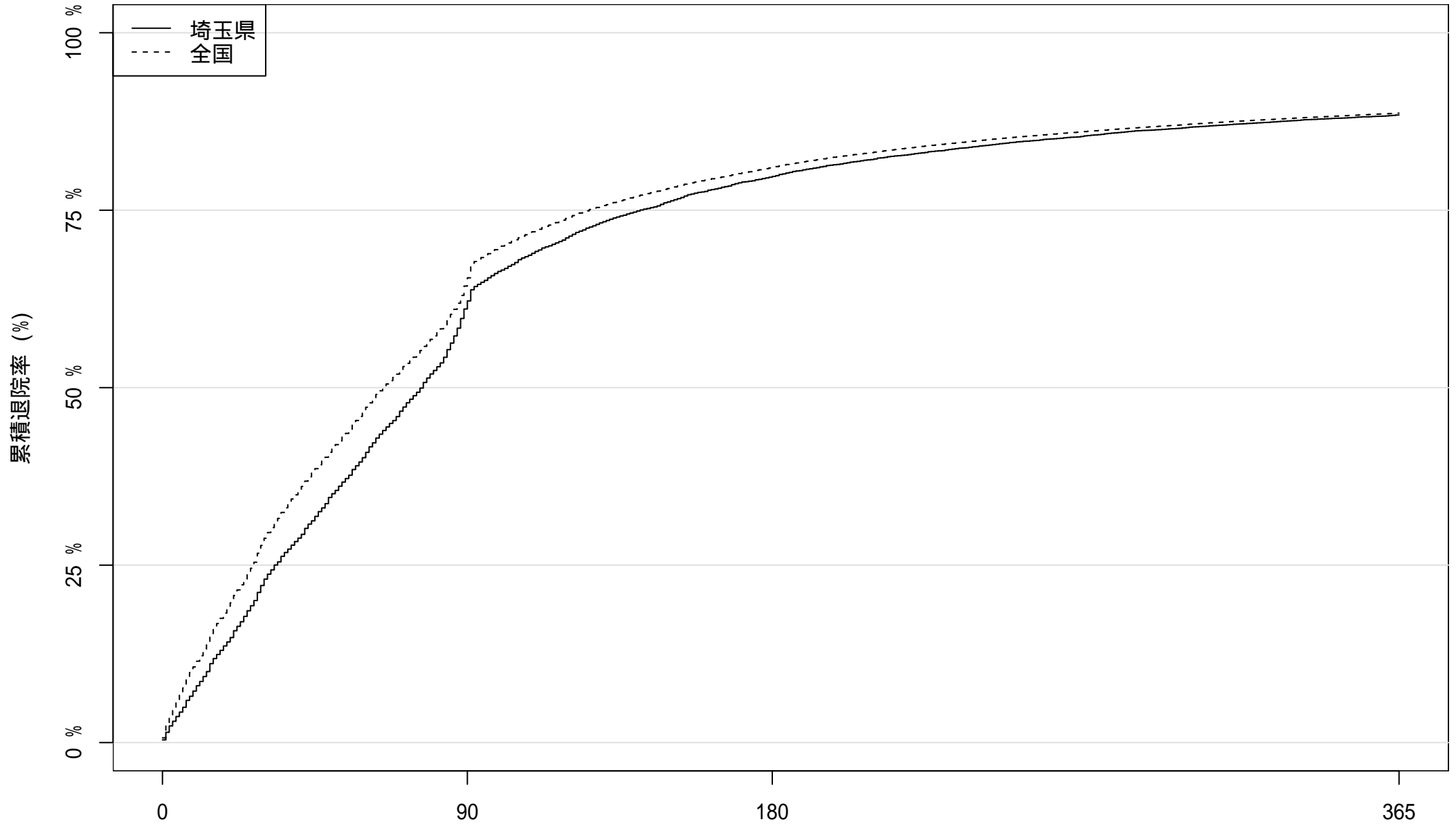

患者数: 15285

5948

3111

1771

2016 年度入院患者における累積退院率

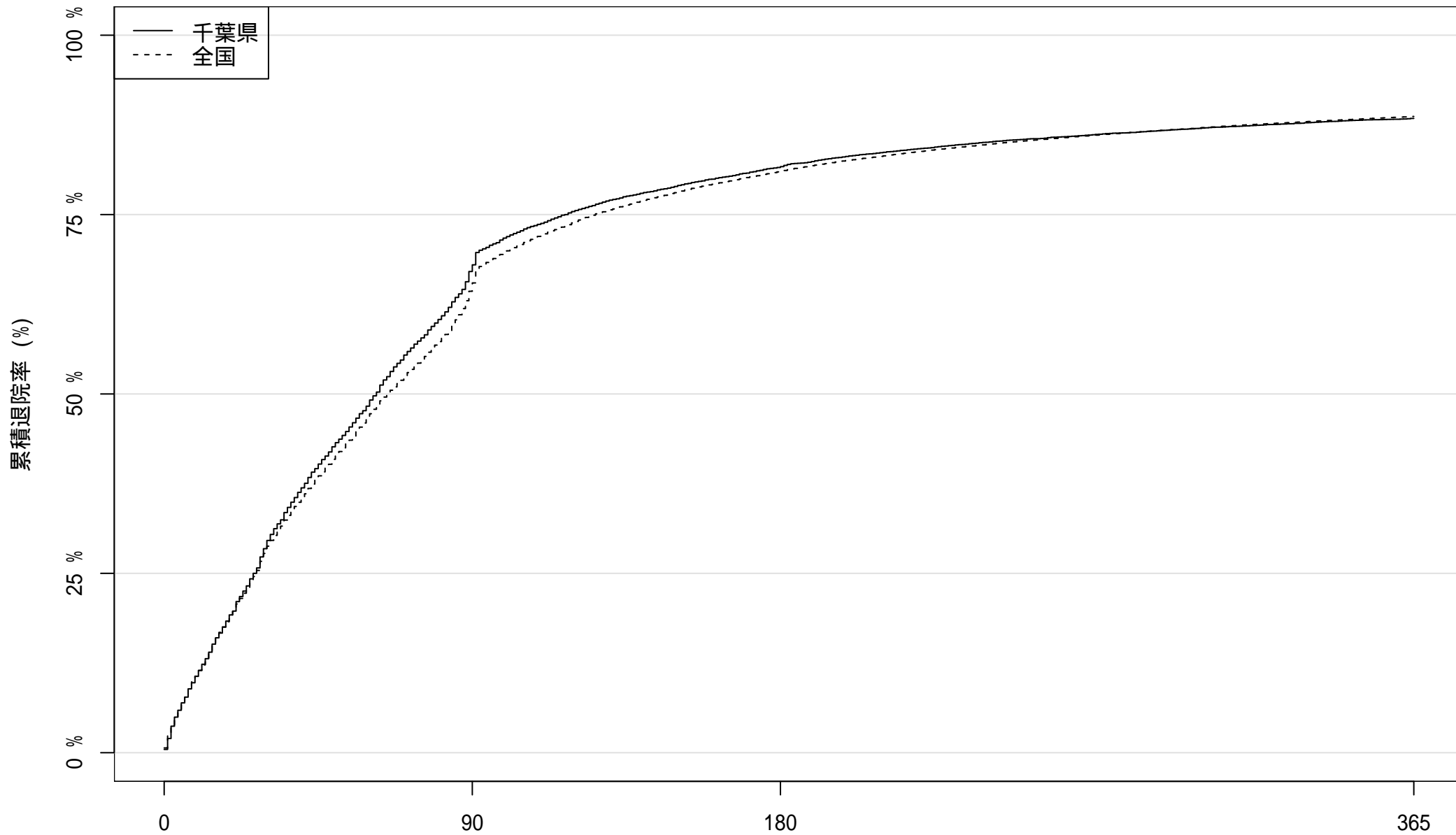

患者数: 11071 3646 2041 1284

在院日数

2016 年度入院患者における累積退院率

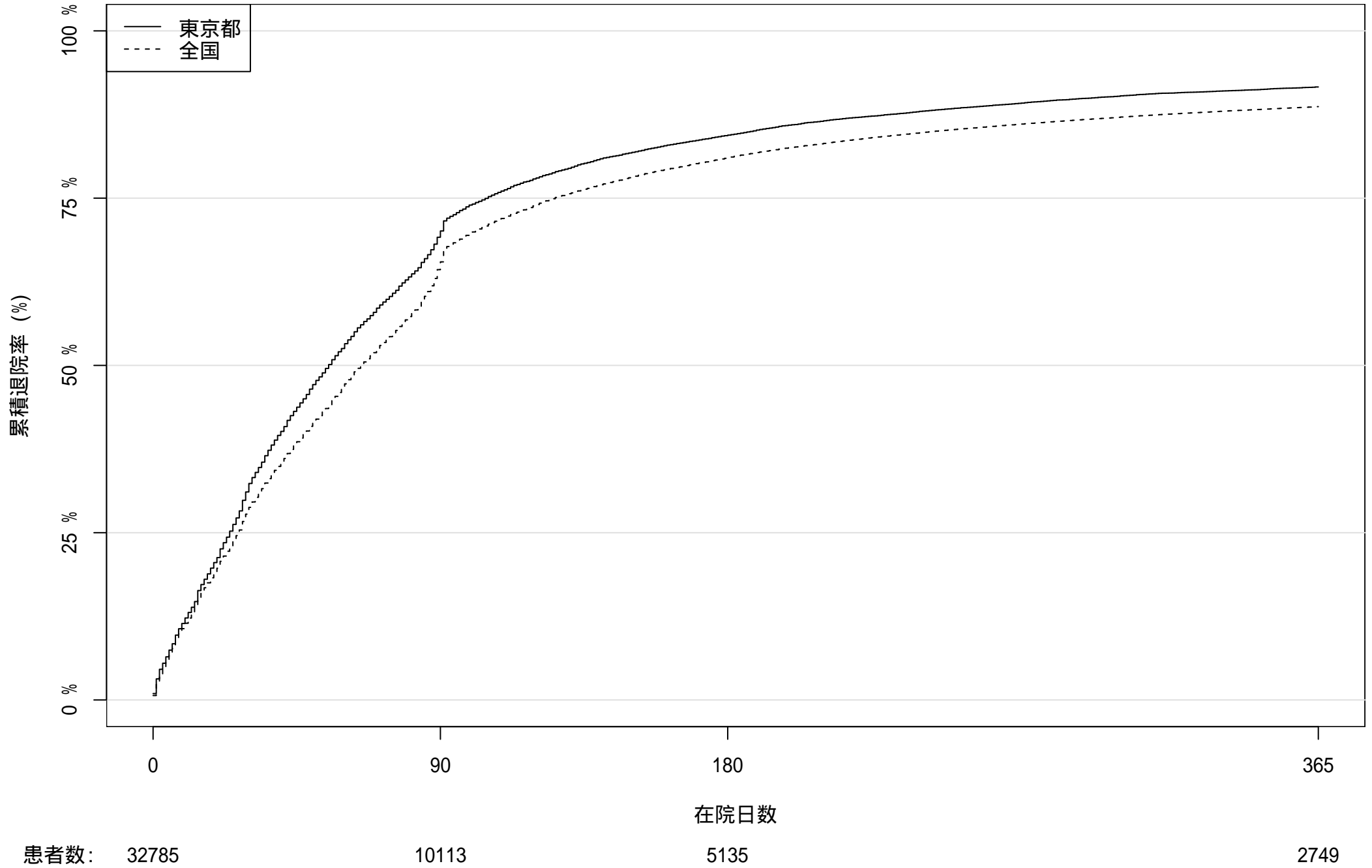

2016 年度入院患者における累積退院率

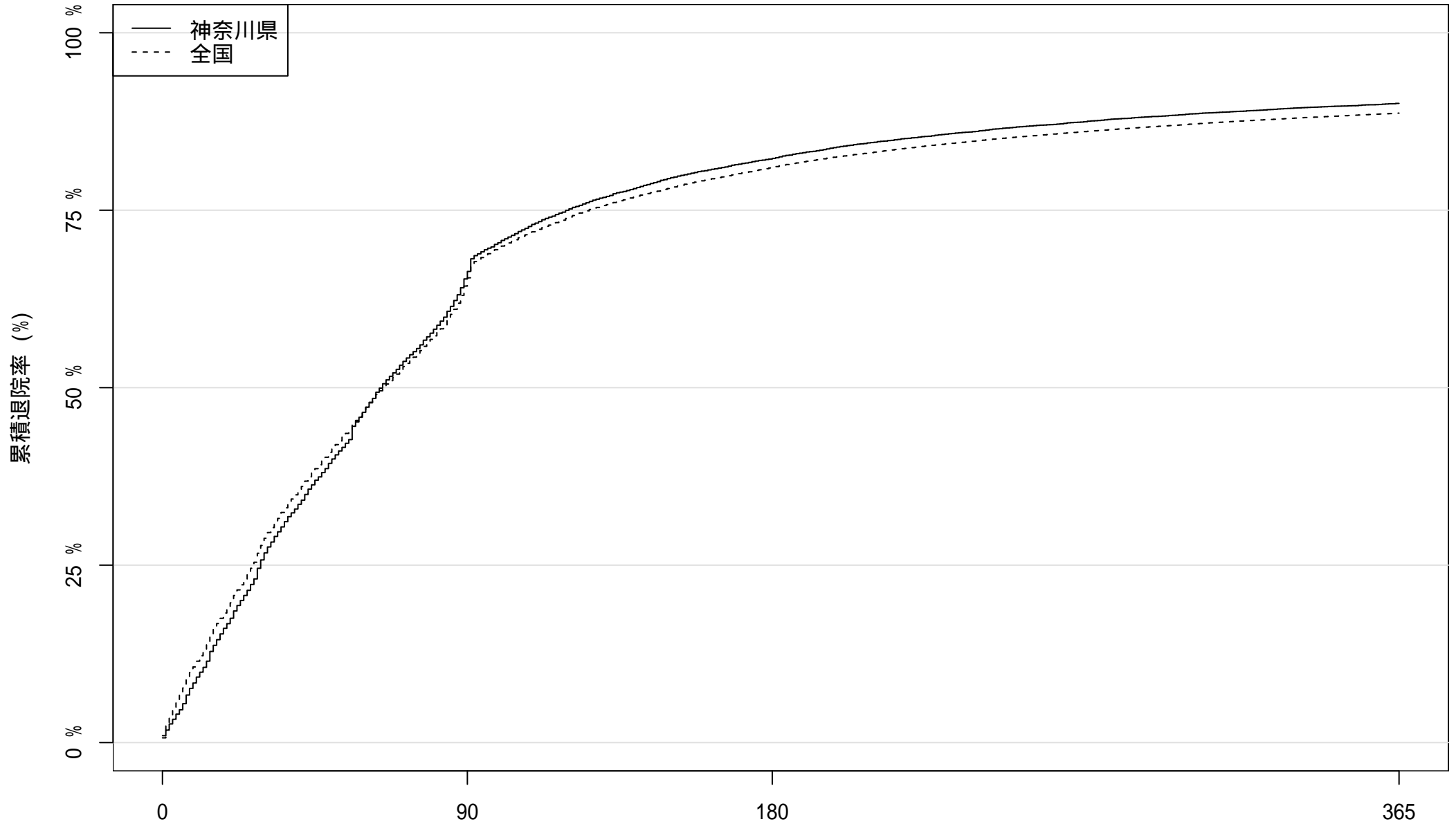

患者数: 17522 6077 3118 1744

2016 年度入院患者における累積退院率

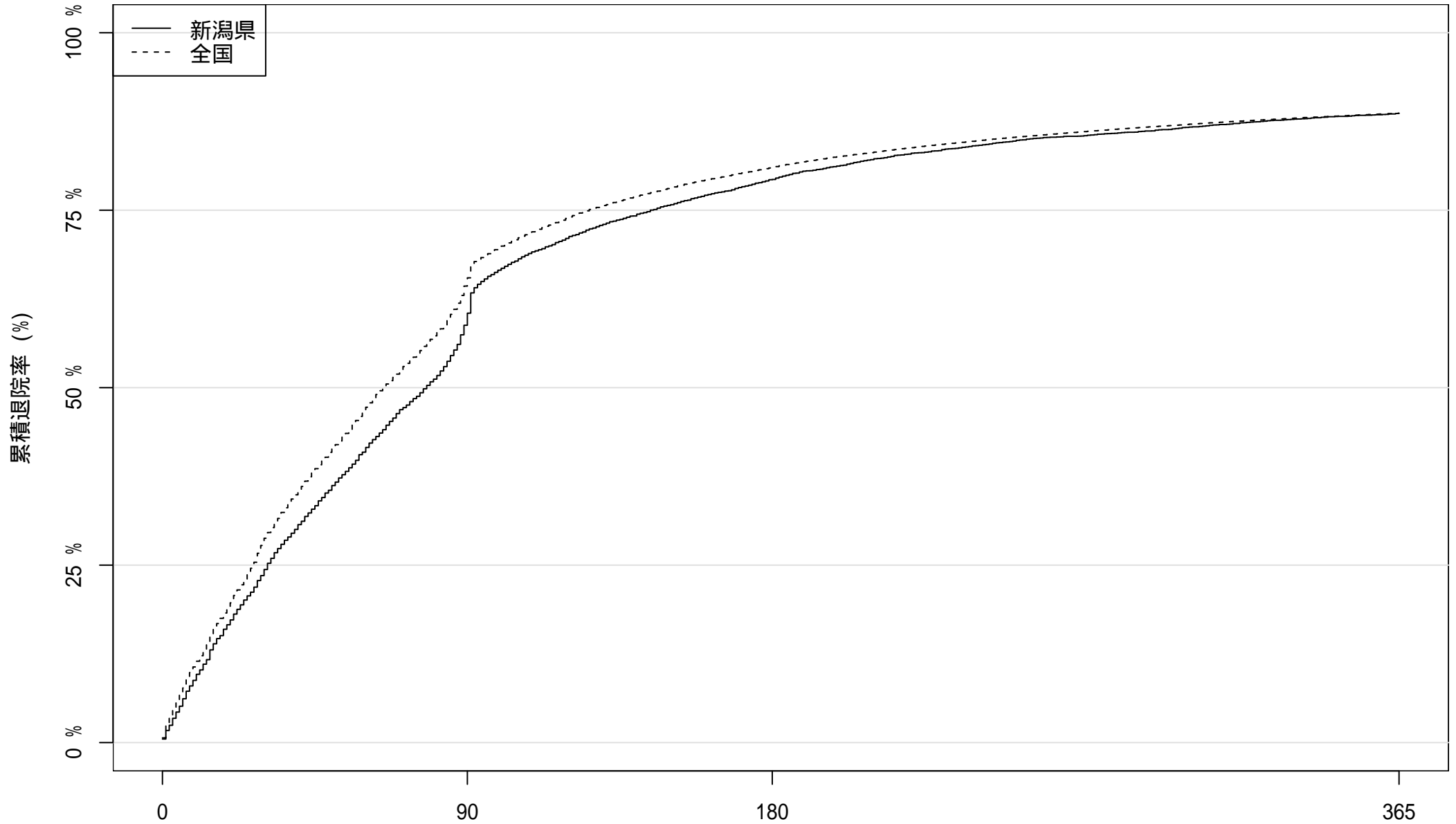

患者数: 6164

2540

在院日数

1276

701

2016 年度入院患者における累積退院率

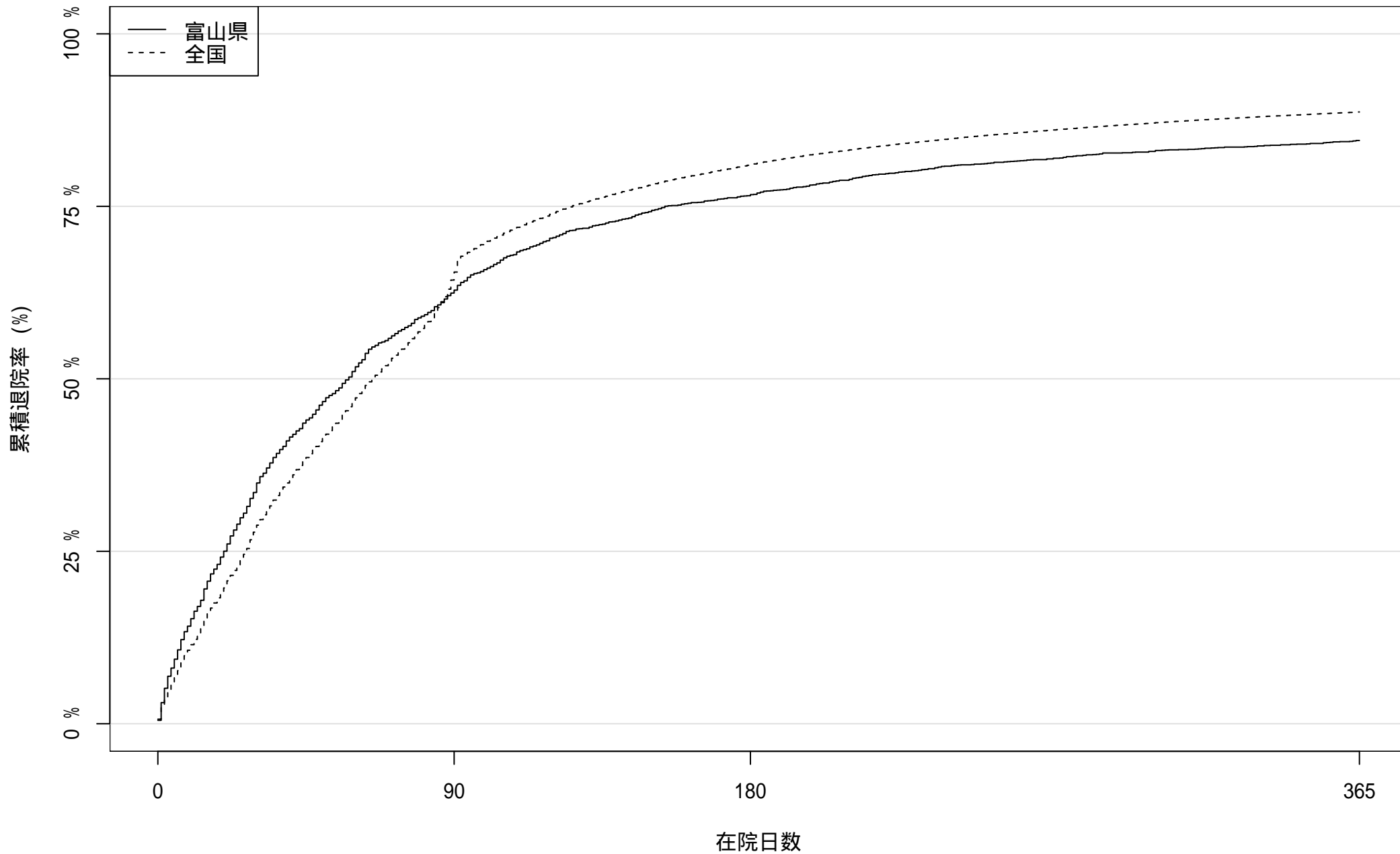

患者数: 3034

1140

712

469

2016 年度入院患者における累積退院率

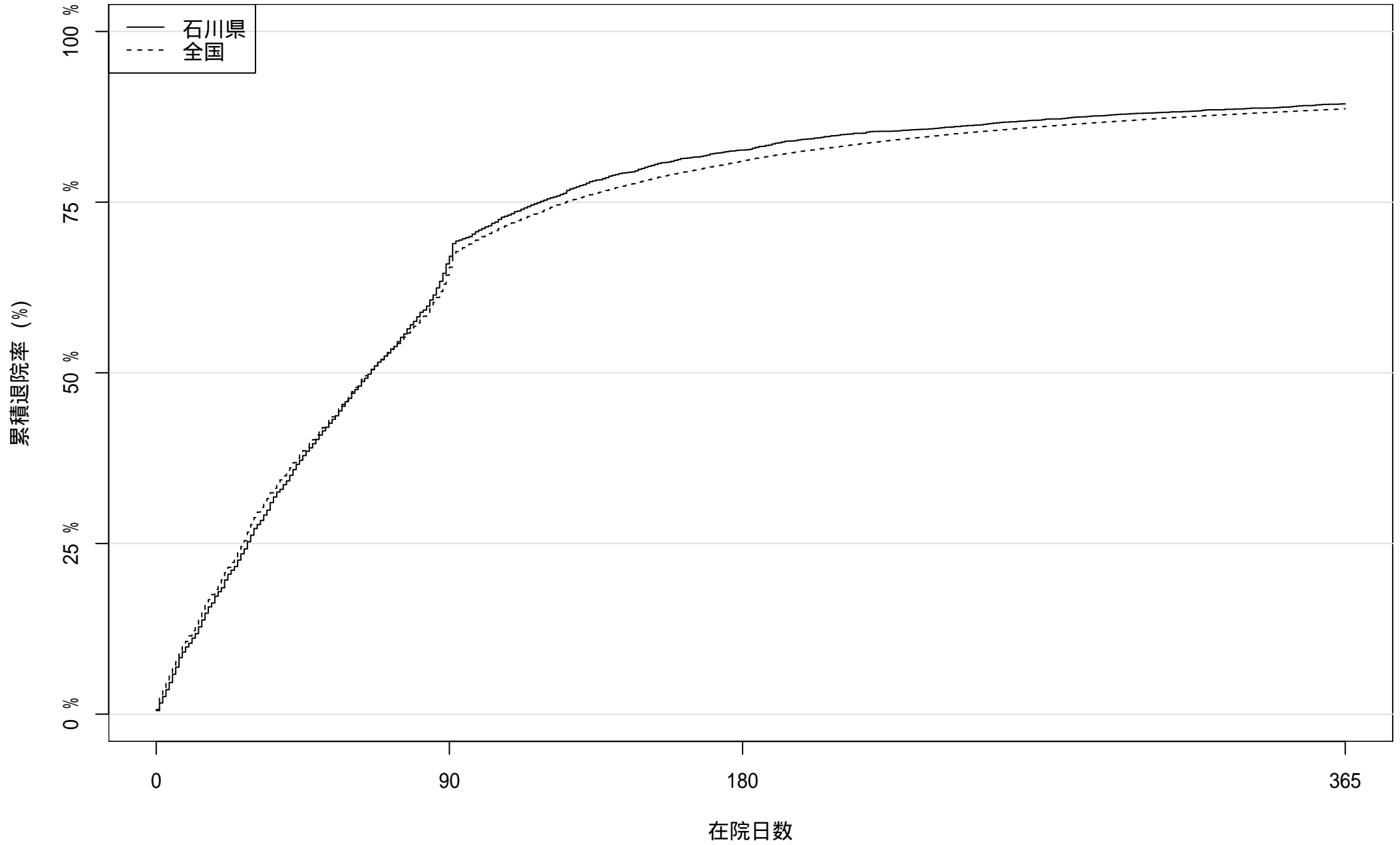

患者数: 4036

1374

701

428

2016 年度入院患者における累積退院率

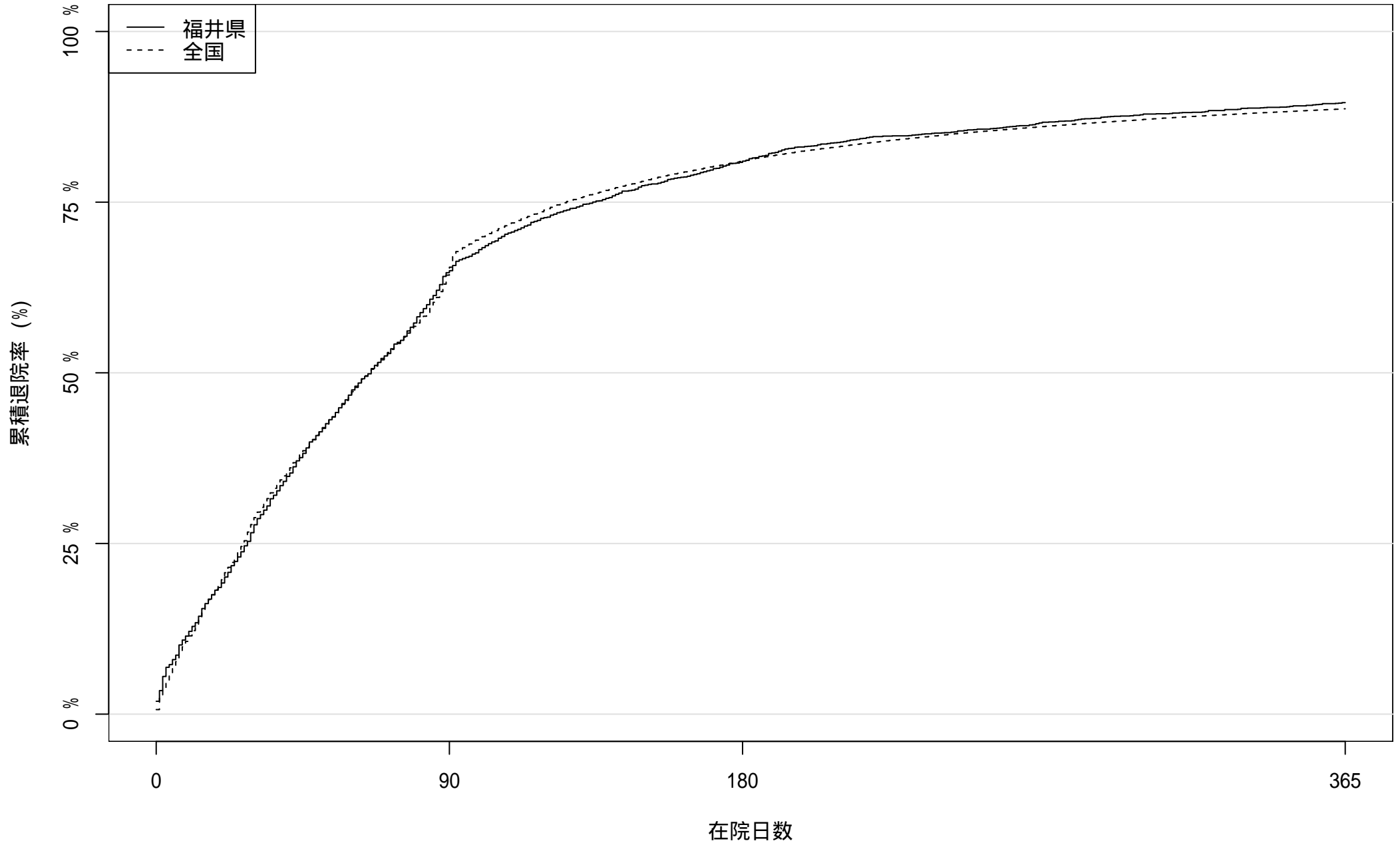

患者数: 2754

973

528

287

2016 年度入院患者における累積退院率

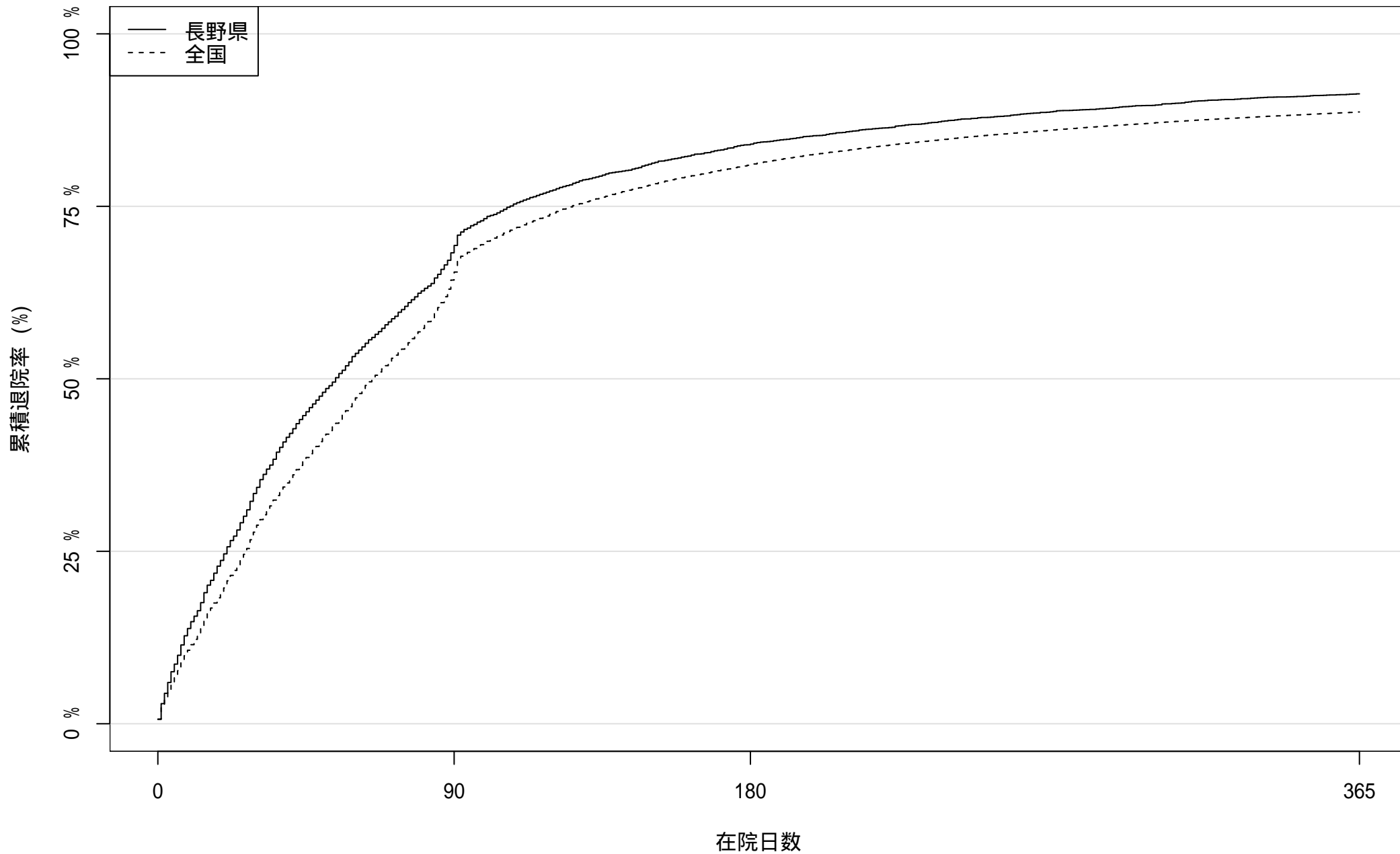

患者数: 6163

1956

991

536

2016 年度入院患者における累積退院率

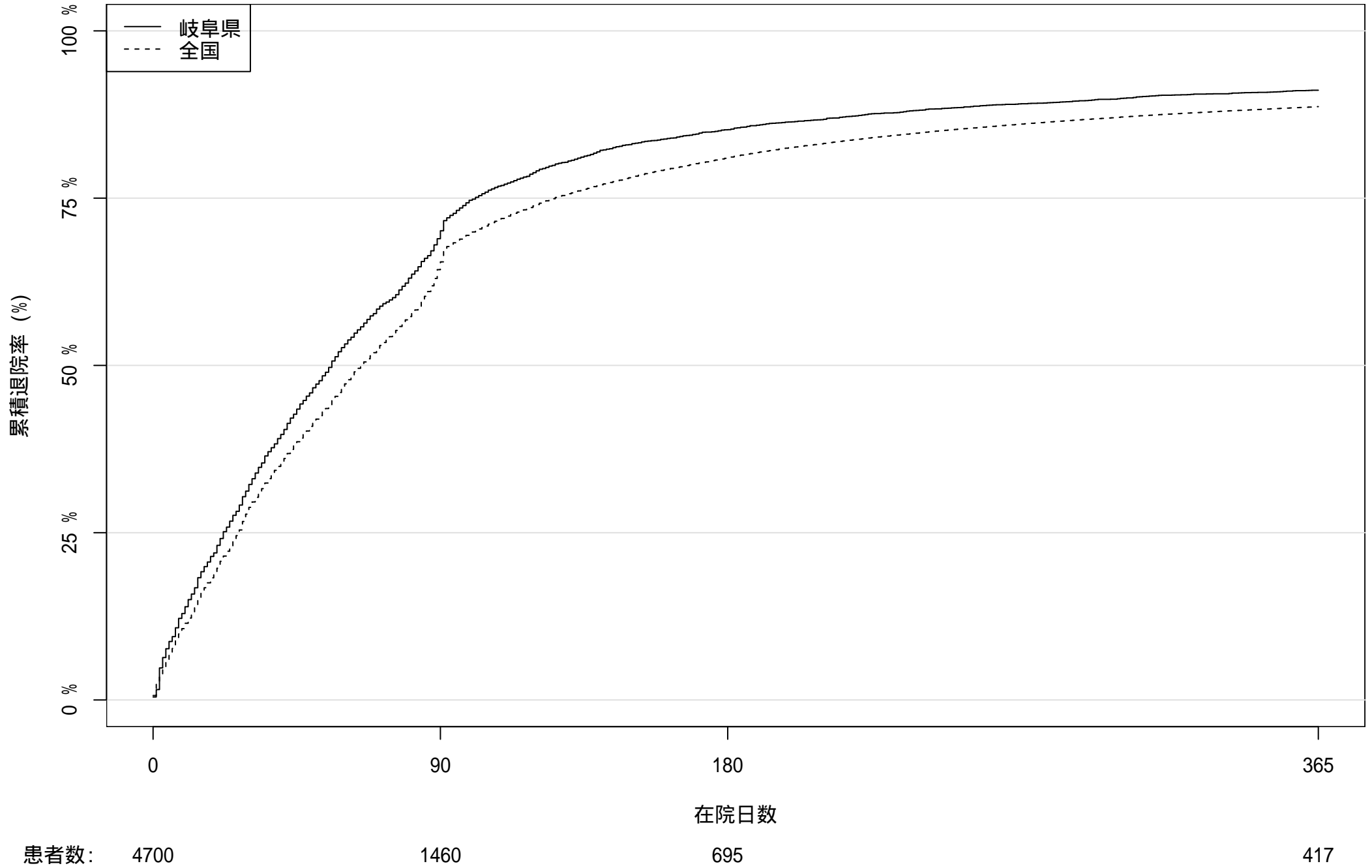

2016 年度入院患者における累積退院率

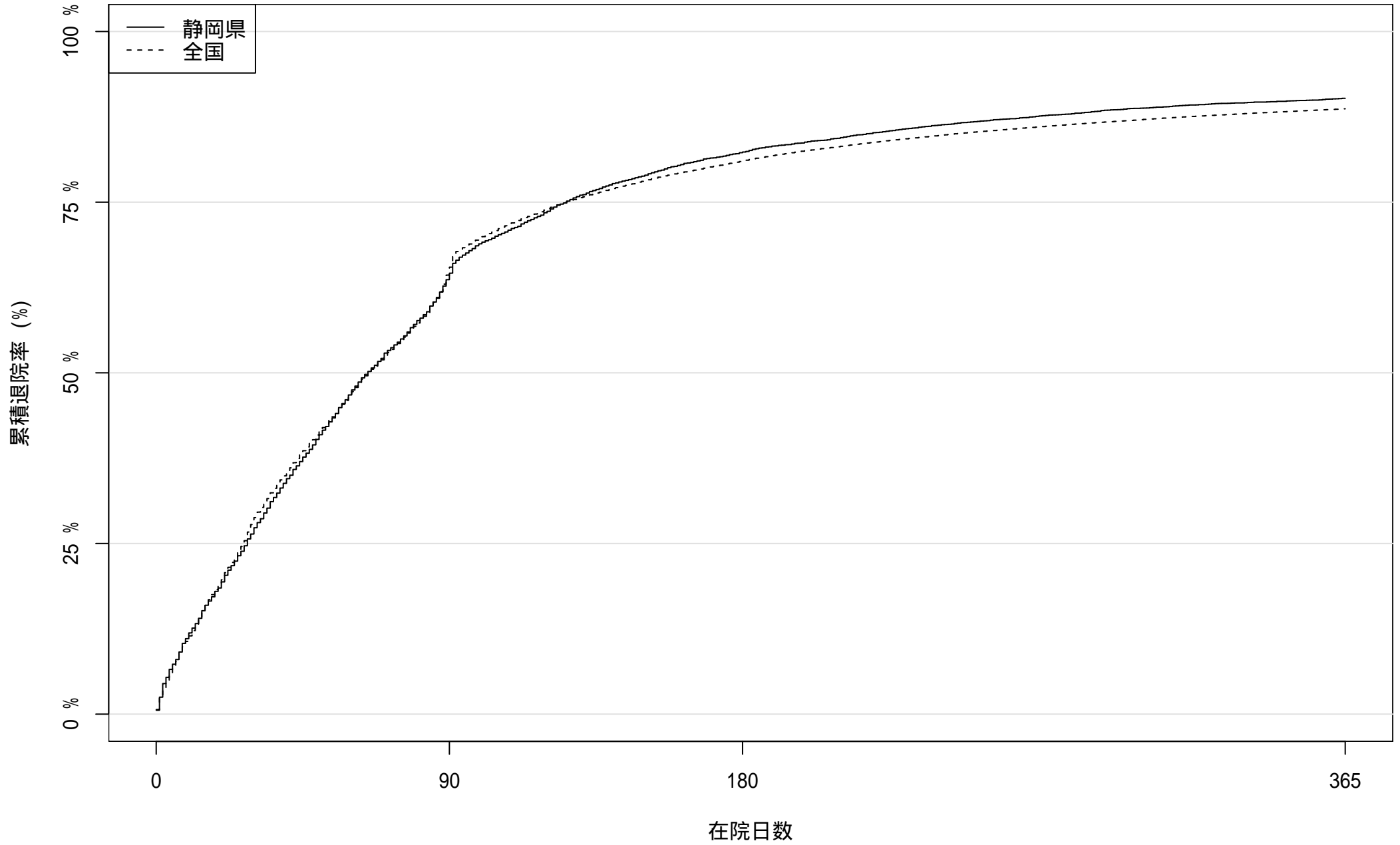

患者数: 7273

2644

1291

712

2016 年度入院患者における累積退院率

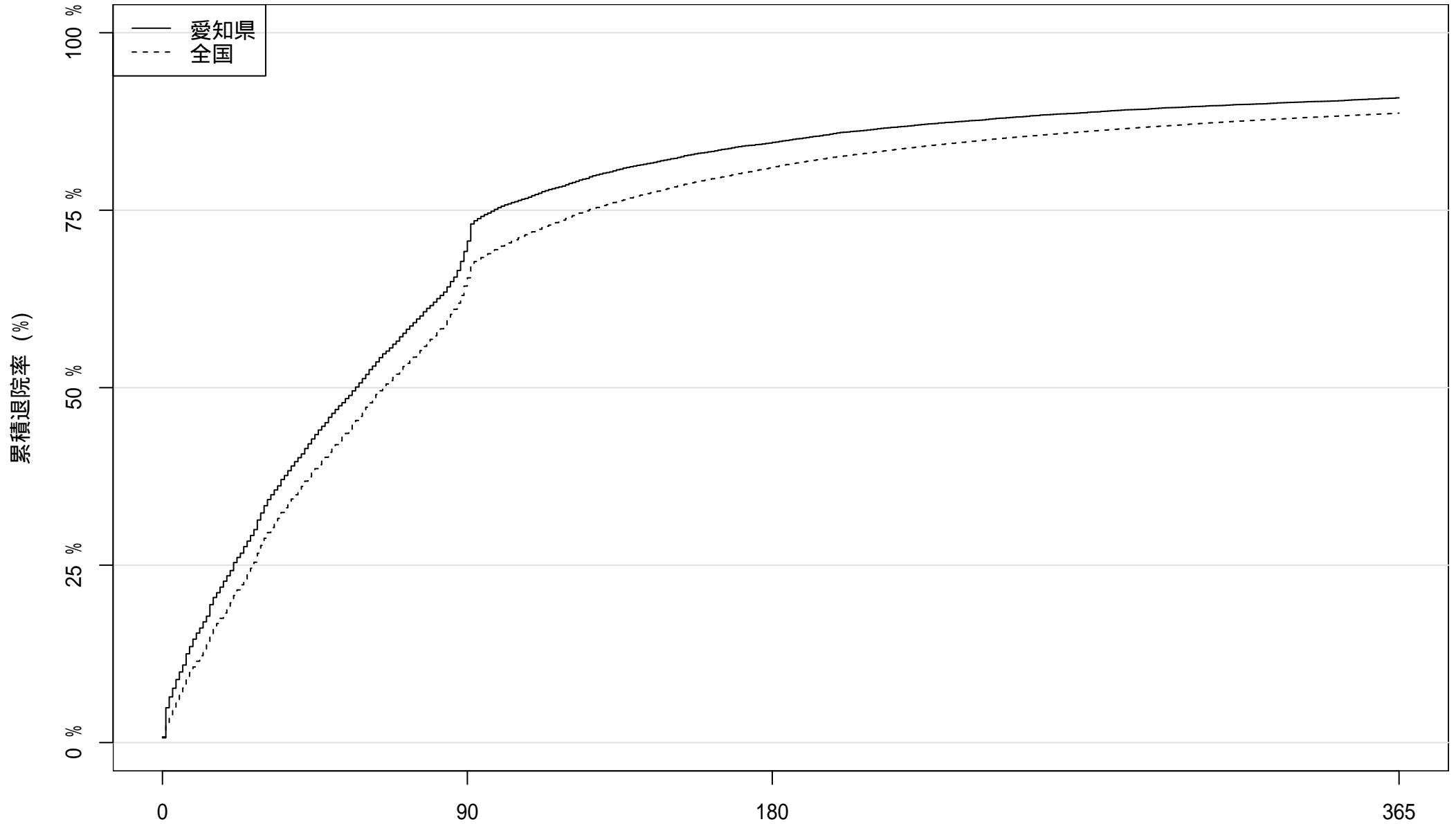

患者数: 15405

4746

2394

1413

2016 年度入院患者における累積退院率

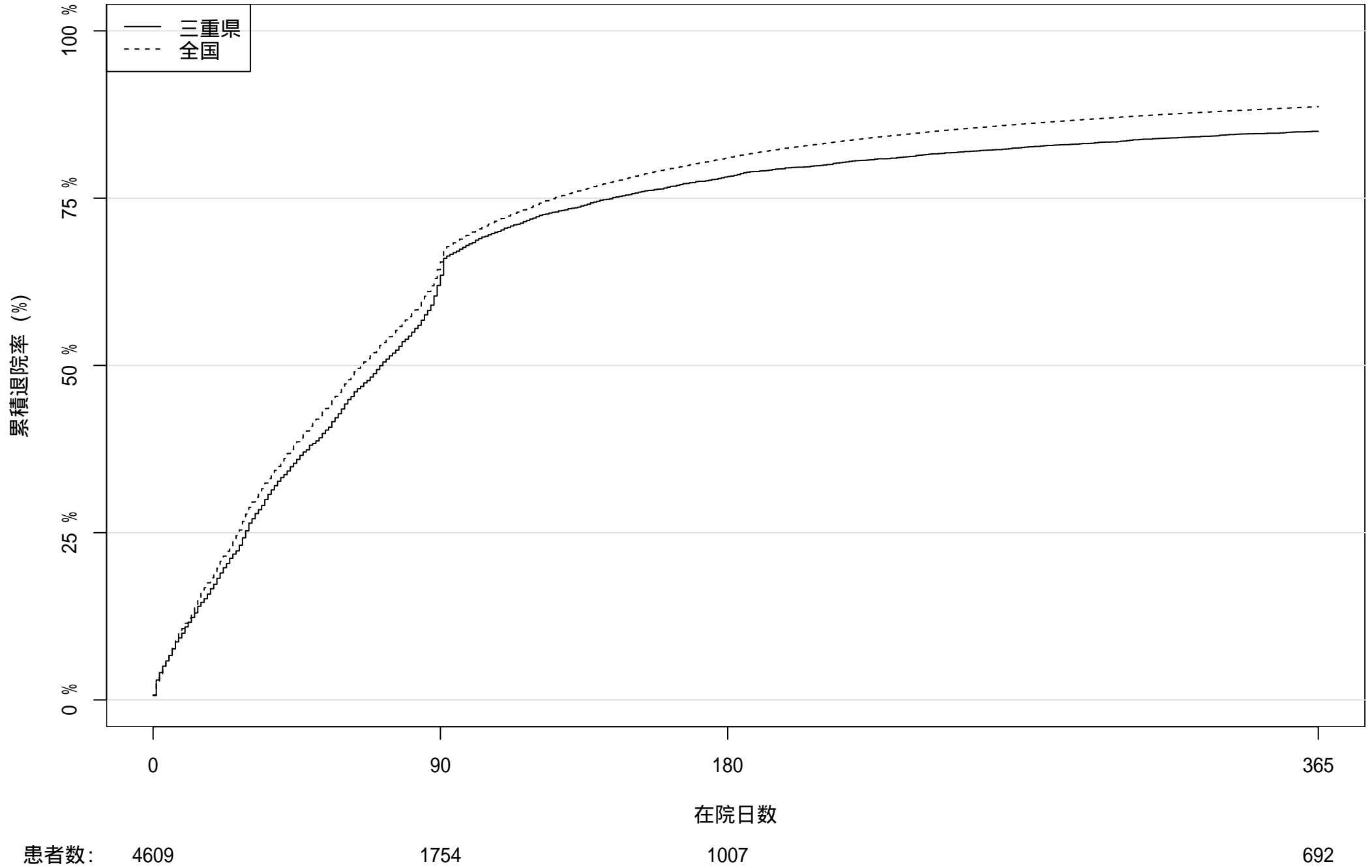

2016 年度入院患者における累積退院率

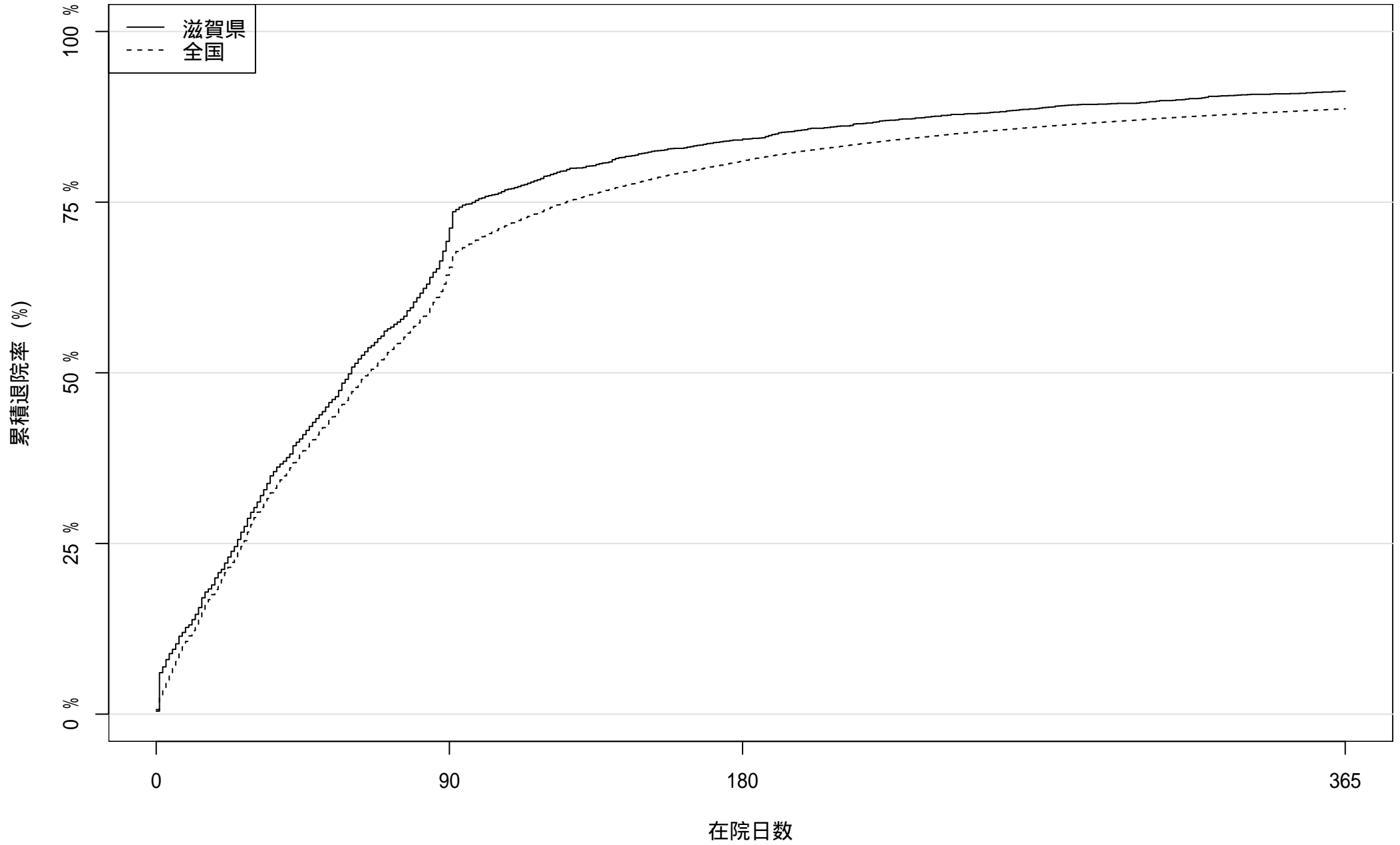

患者数: 2716

835

432

238

2016 年度入院患者における累積退院率

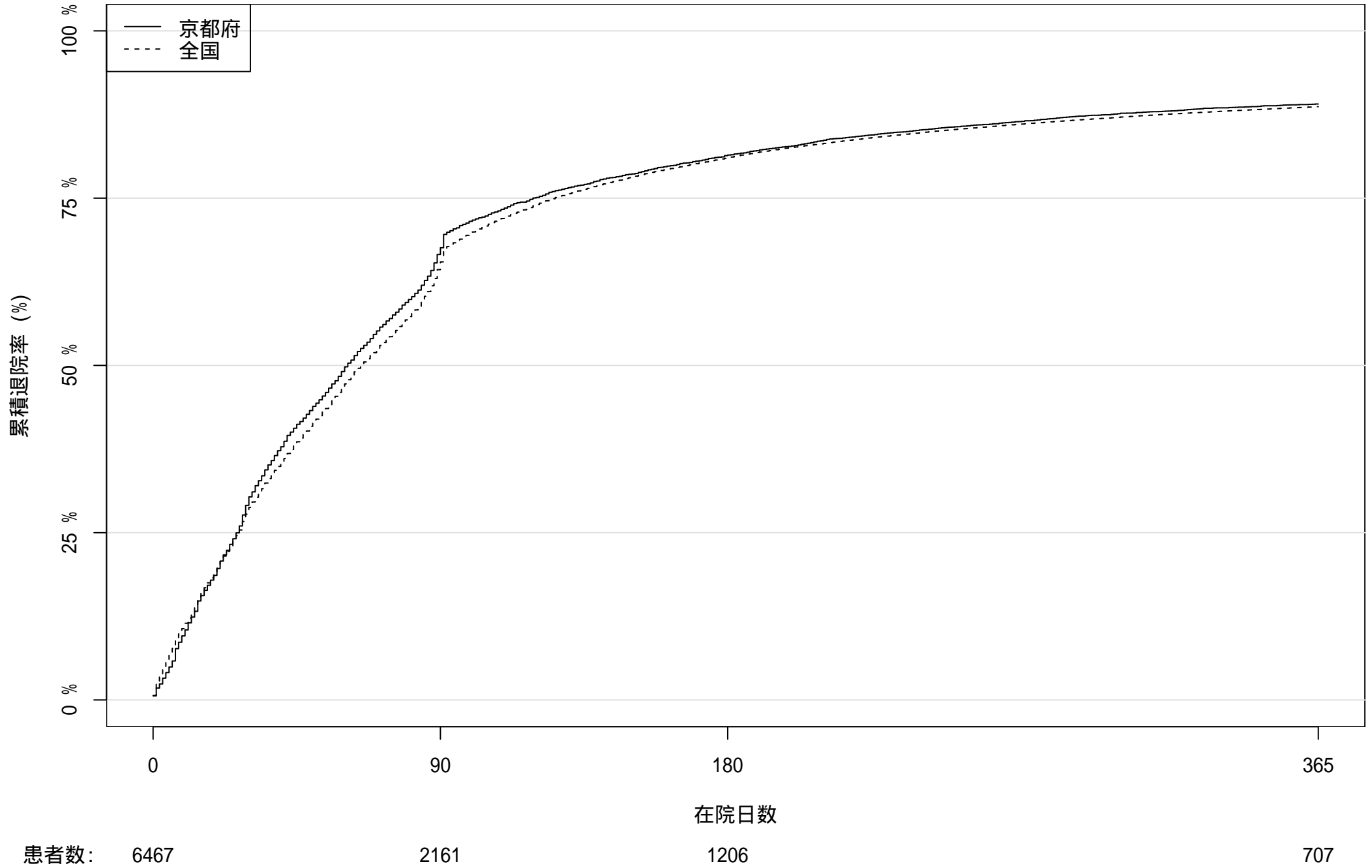

2016 年度入院患者における累積退院率

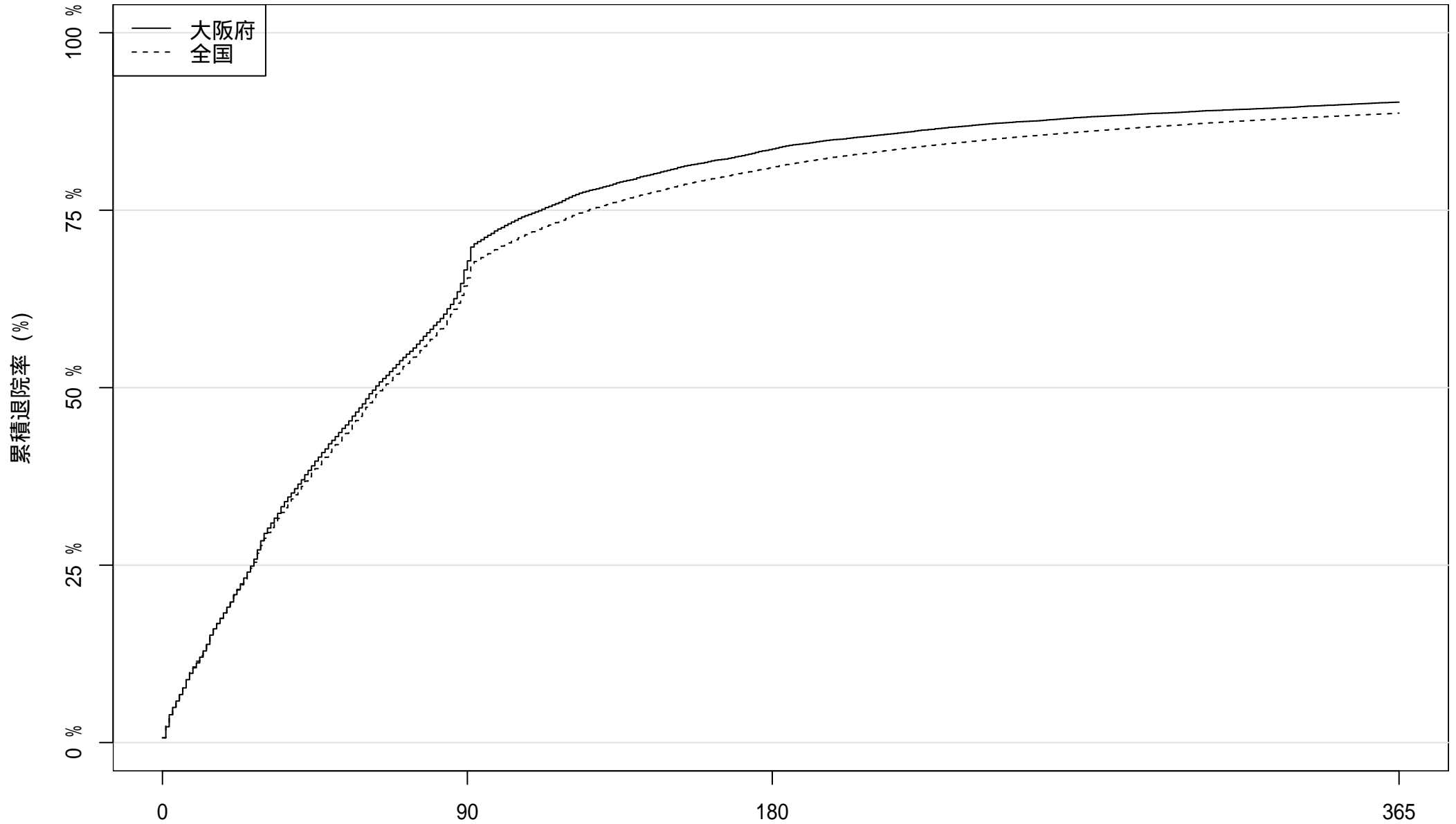

患者数: 23590 7883 3886 2307

在院日数

2016 年度入院患者における累積退院率

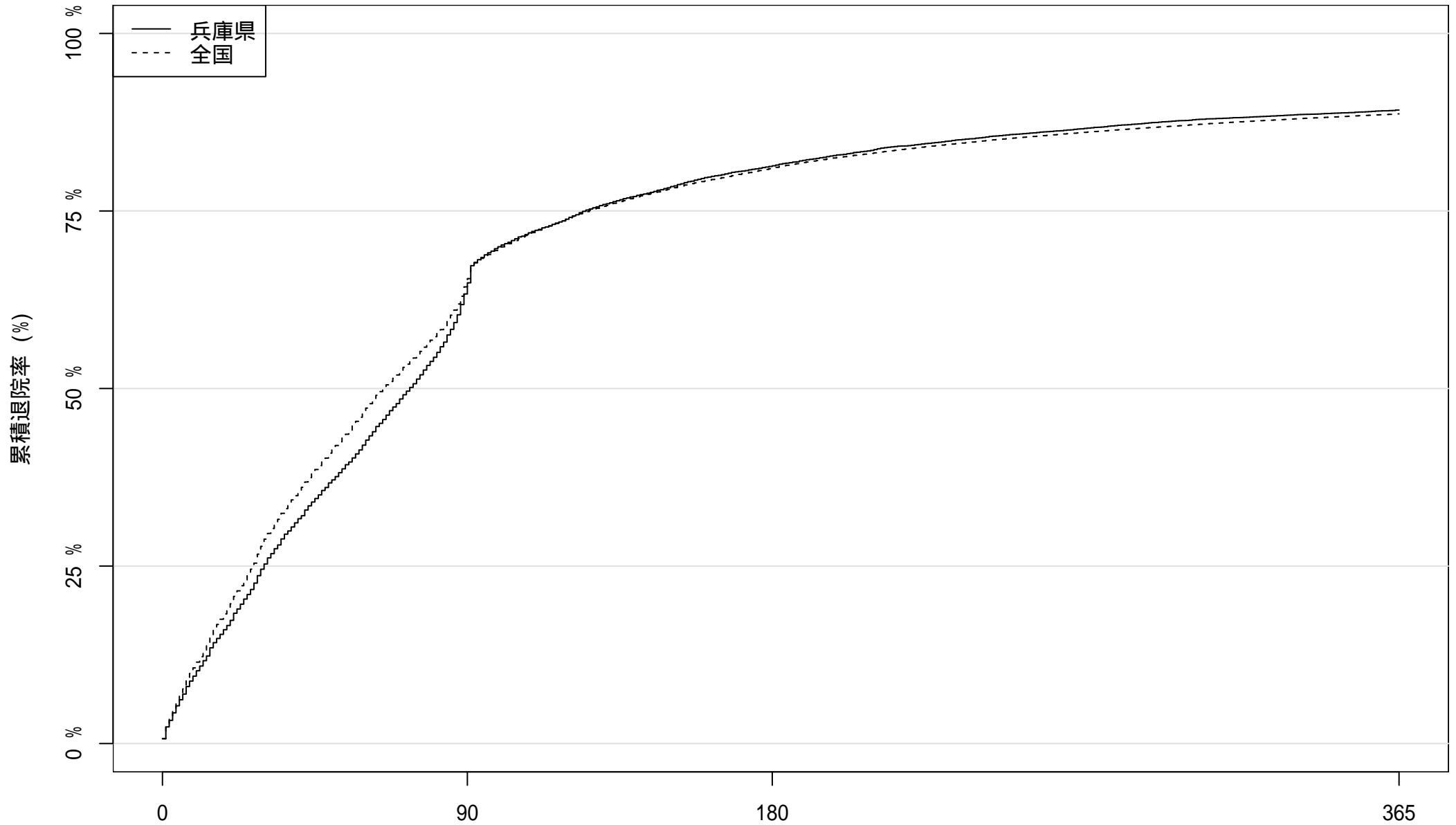

患者数: 12954

4752

2426

1398

2016 年度入院患者における累積退院率

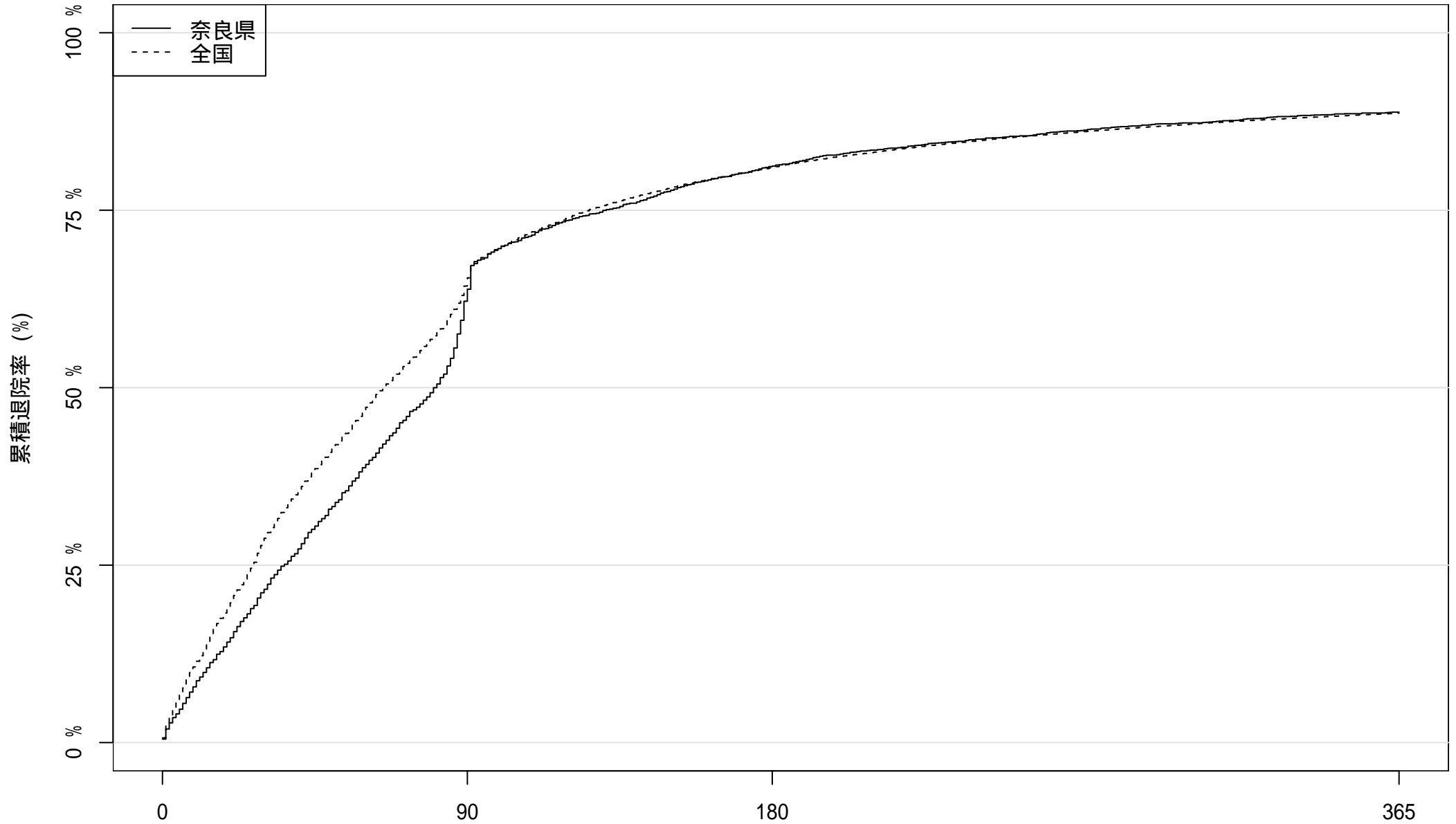

患者数: 3236

1224

610

362

在院日数

2016 年度入院患者における累積退院率

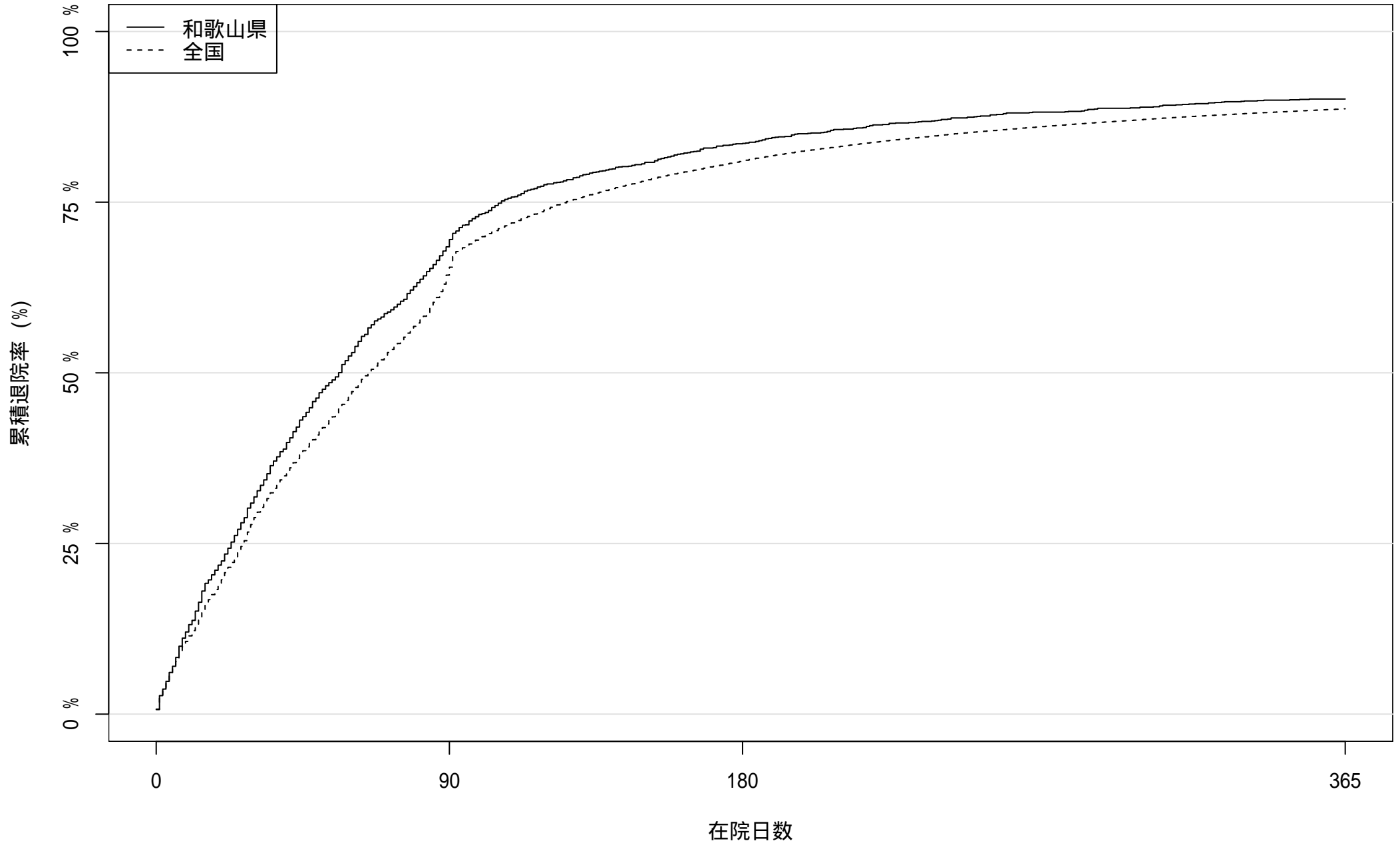

患者数: 1769

558

291

175

2016 年度入院患者における累積退院率

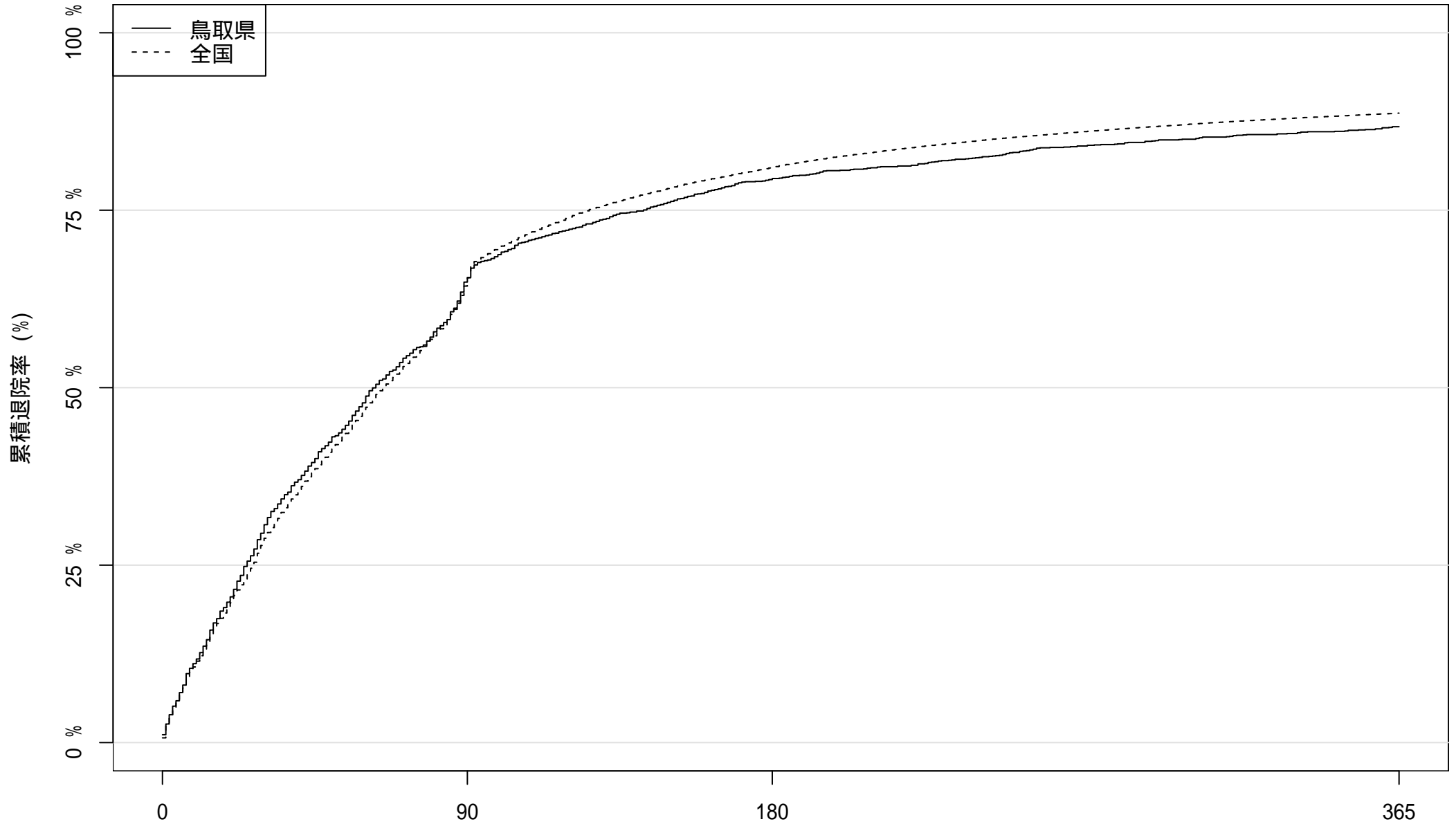

患者数: 1987 698 411 263

2016 年度入院患者における累積退院率

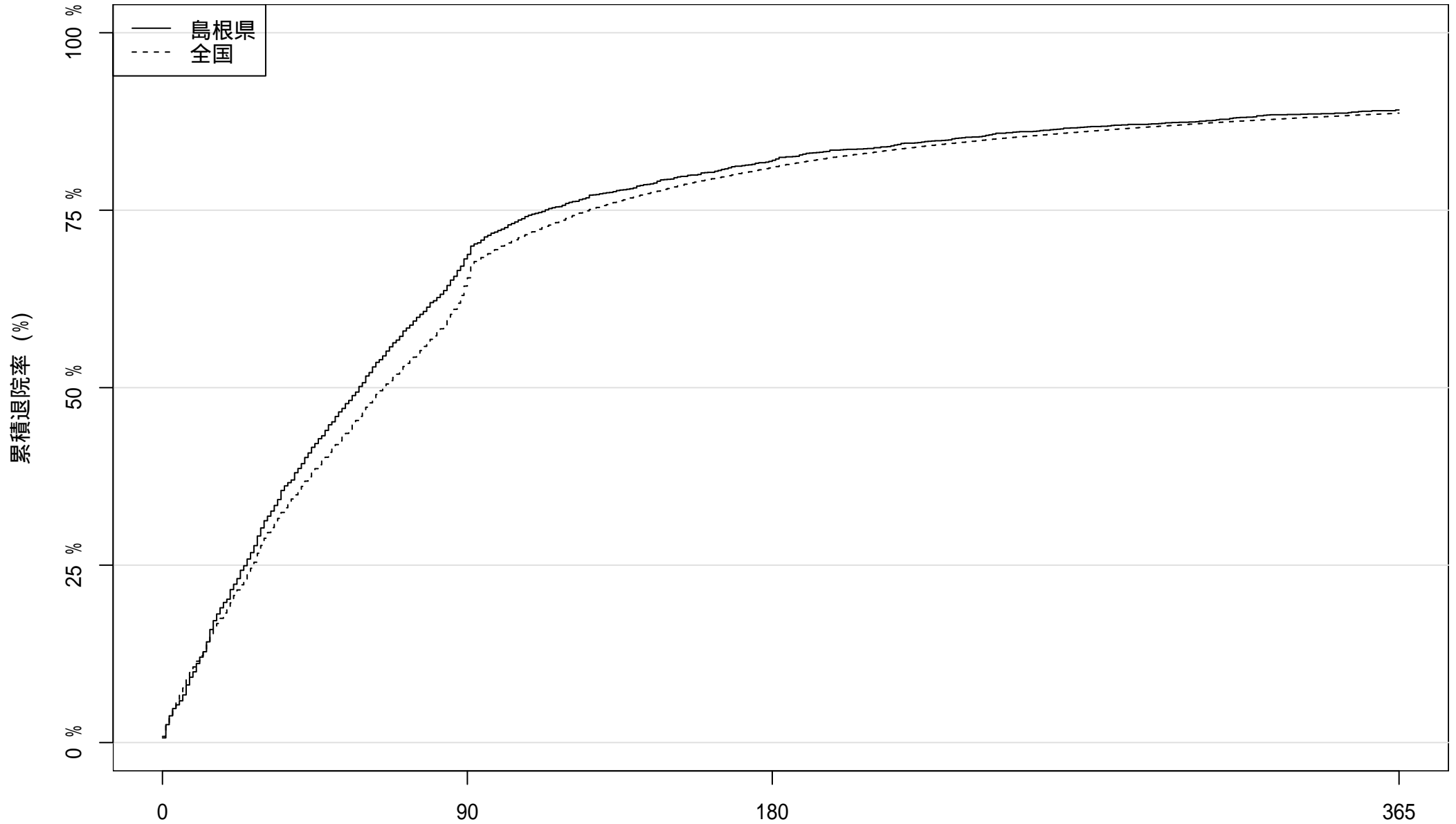

患者数: 2649

844

480

288

在院日数

2016 年度入院患者における累積退院率

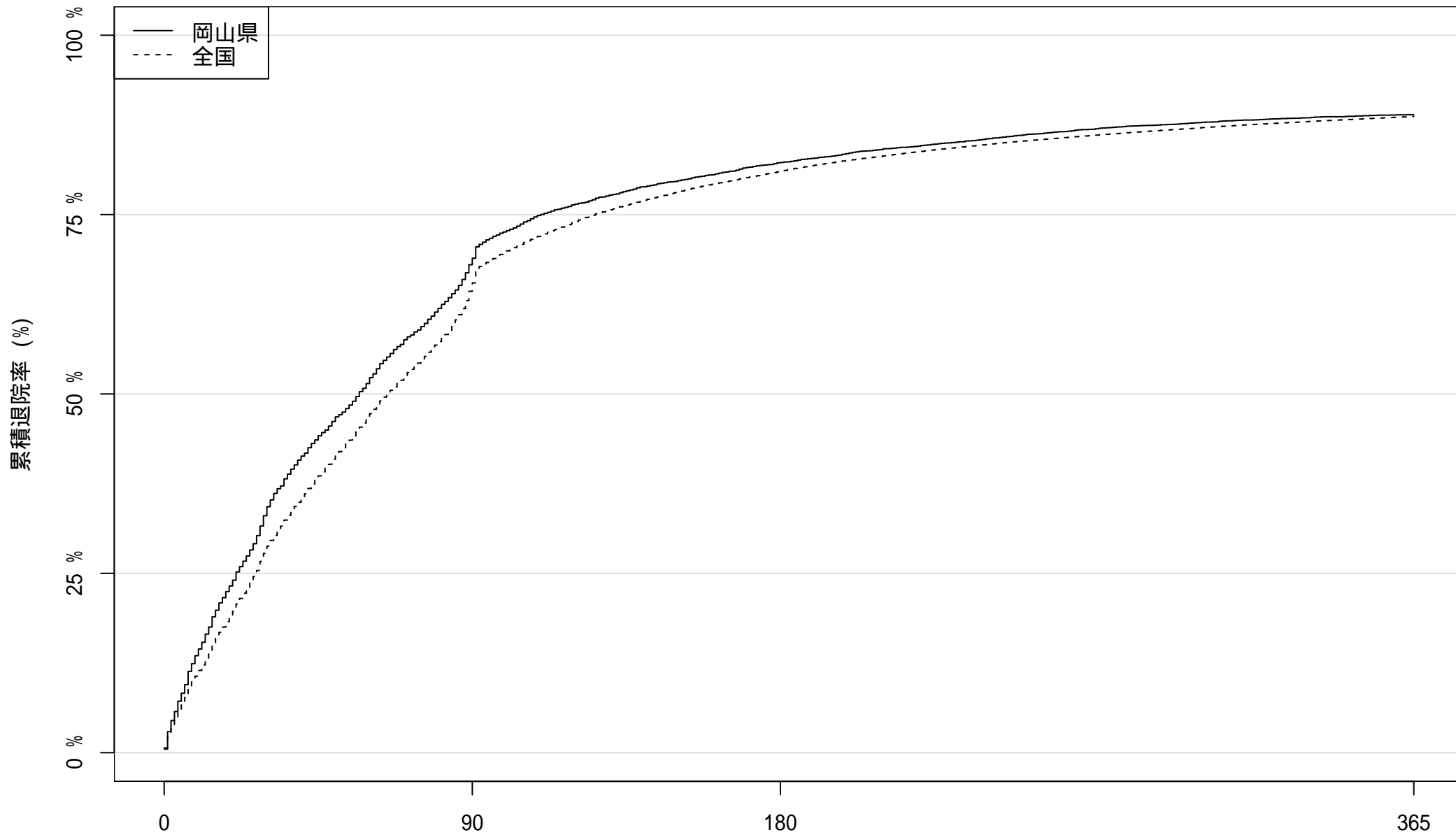

患者数: 6309

2018

1122

699

2016 年度入院患者における累積退院率

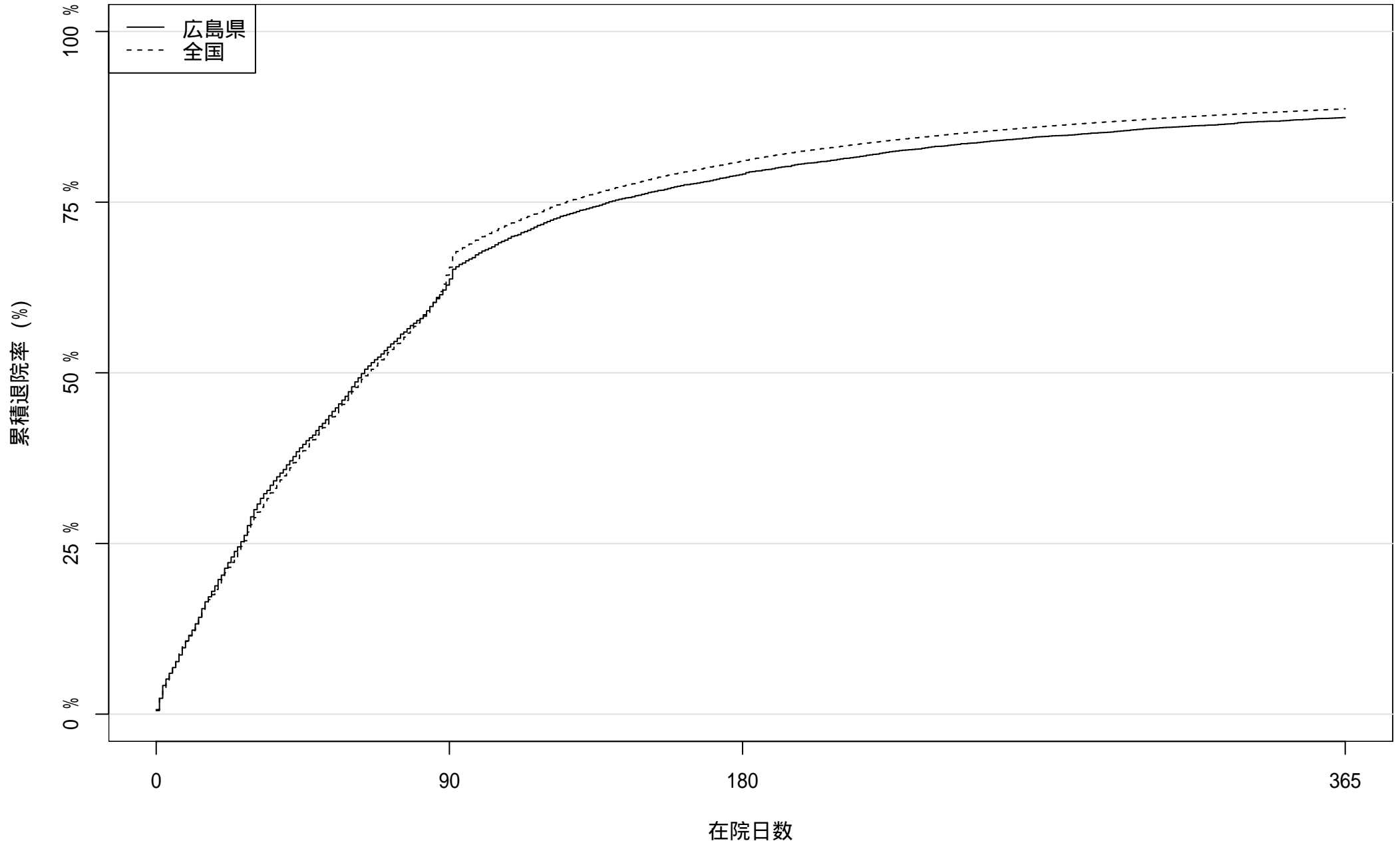

患者数: 9114

3386

1912

1149

2016 年度入院患者における累積退院率

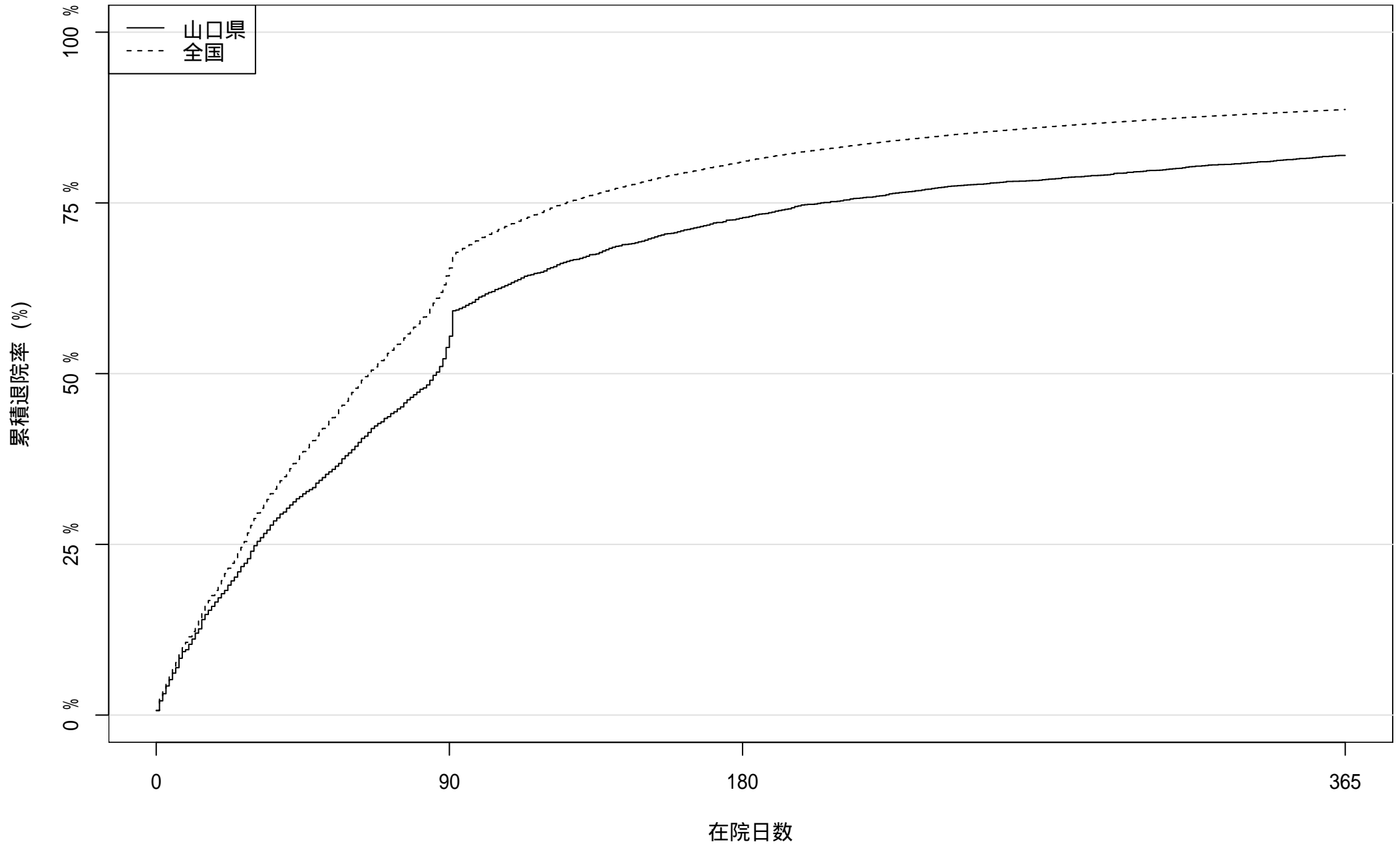

患者数: 4410

2036

1202

796

2016 年度入院患者における累積退院率

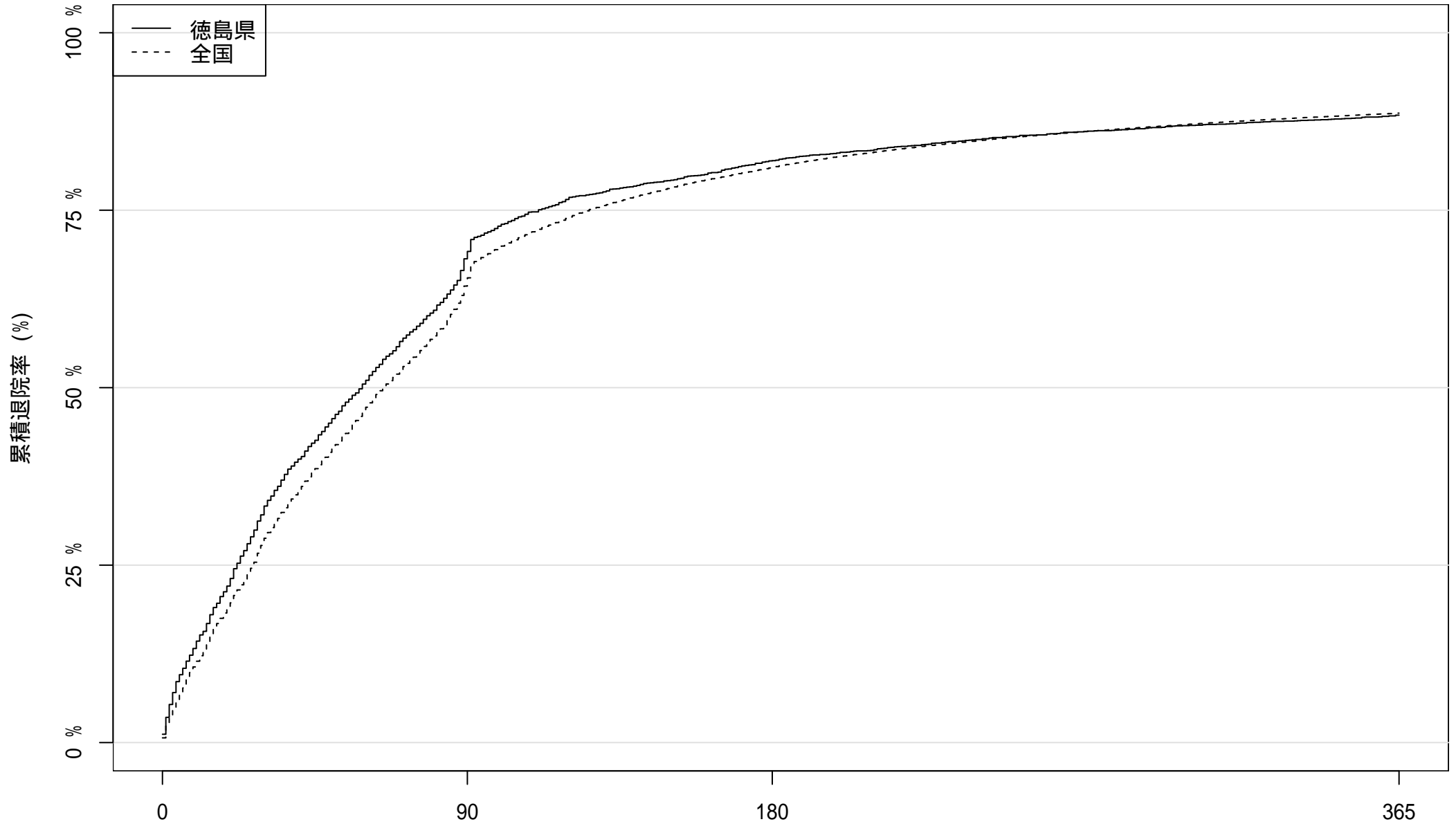

患者数: 2980

949

538

346

2016 年度入院患者における累積退院率

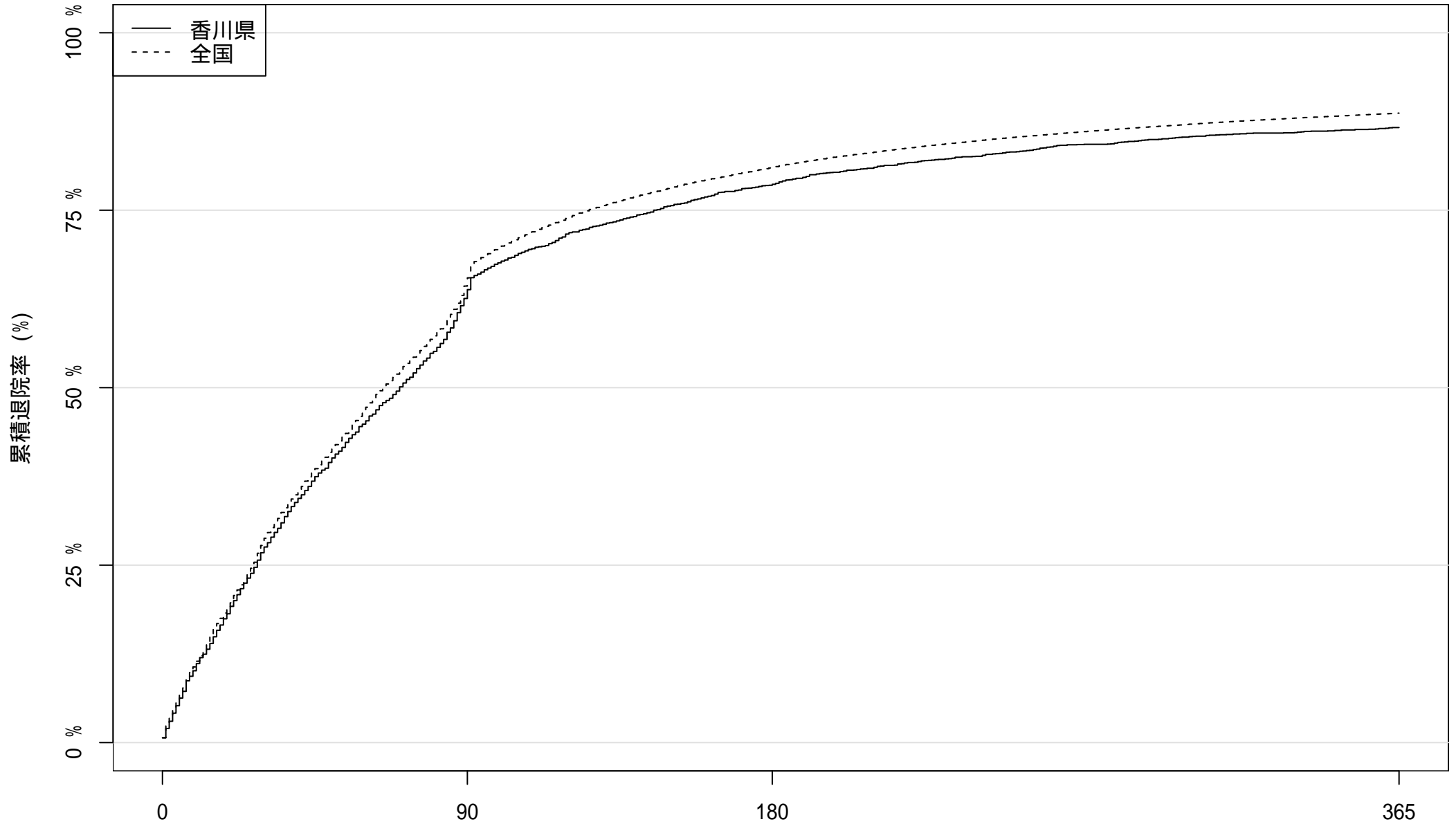

患者数: 2965

1110

637

396

在院日数

2016 年度入院患者における累積退院率

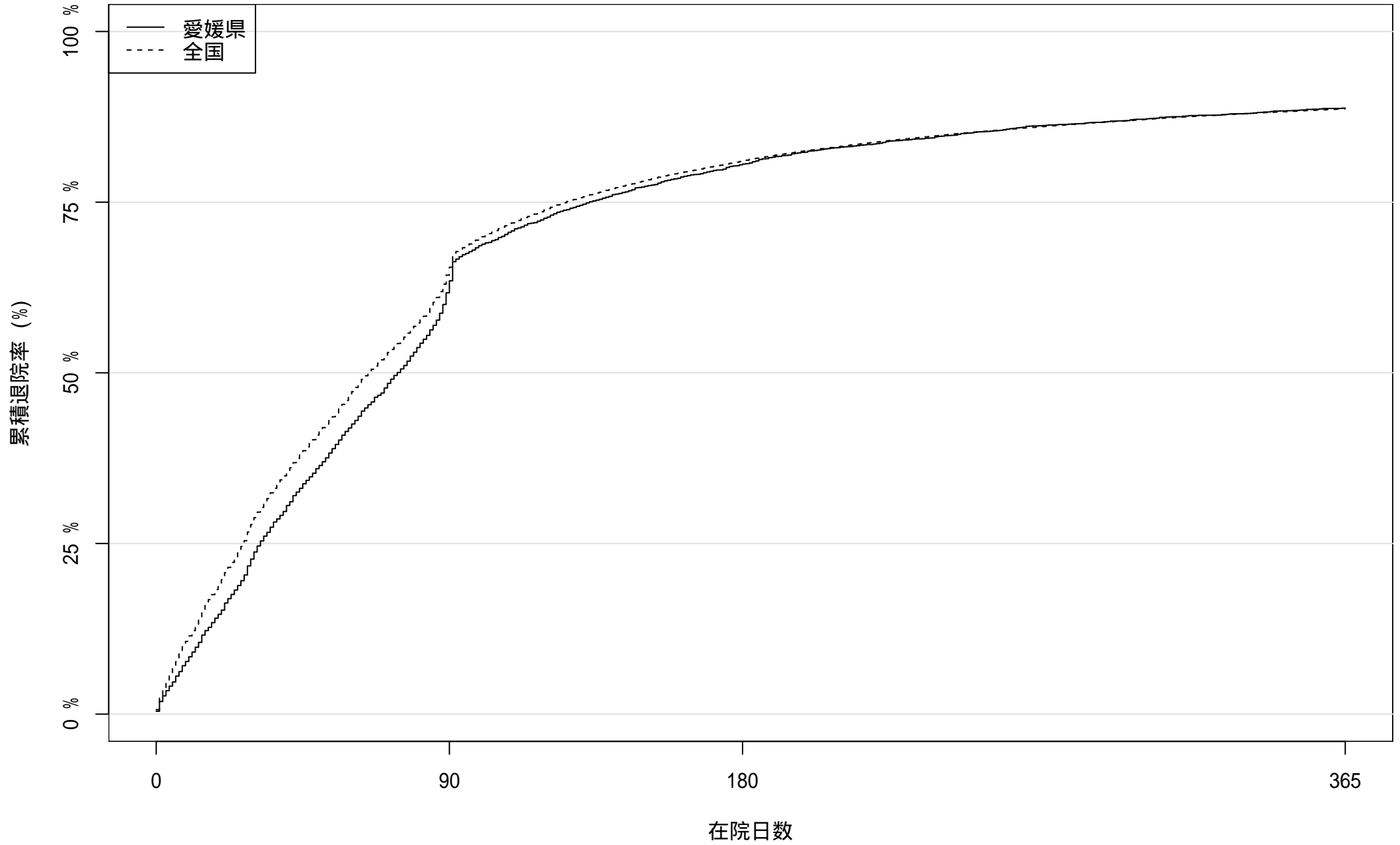

患者数: 4214

1613

823

473

2016 年度入院患者における累積退院率

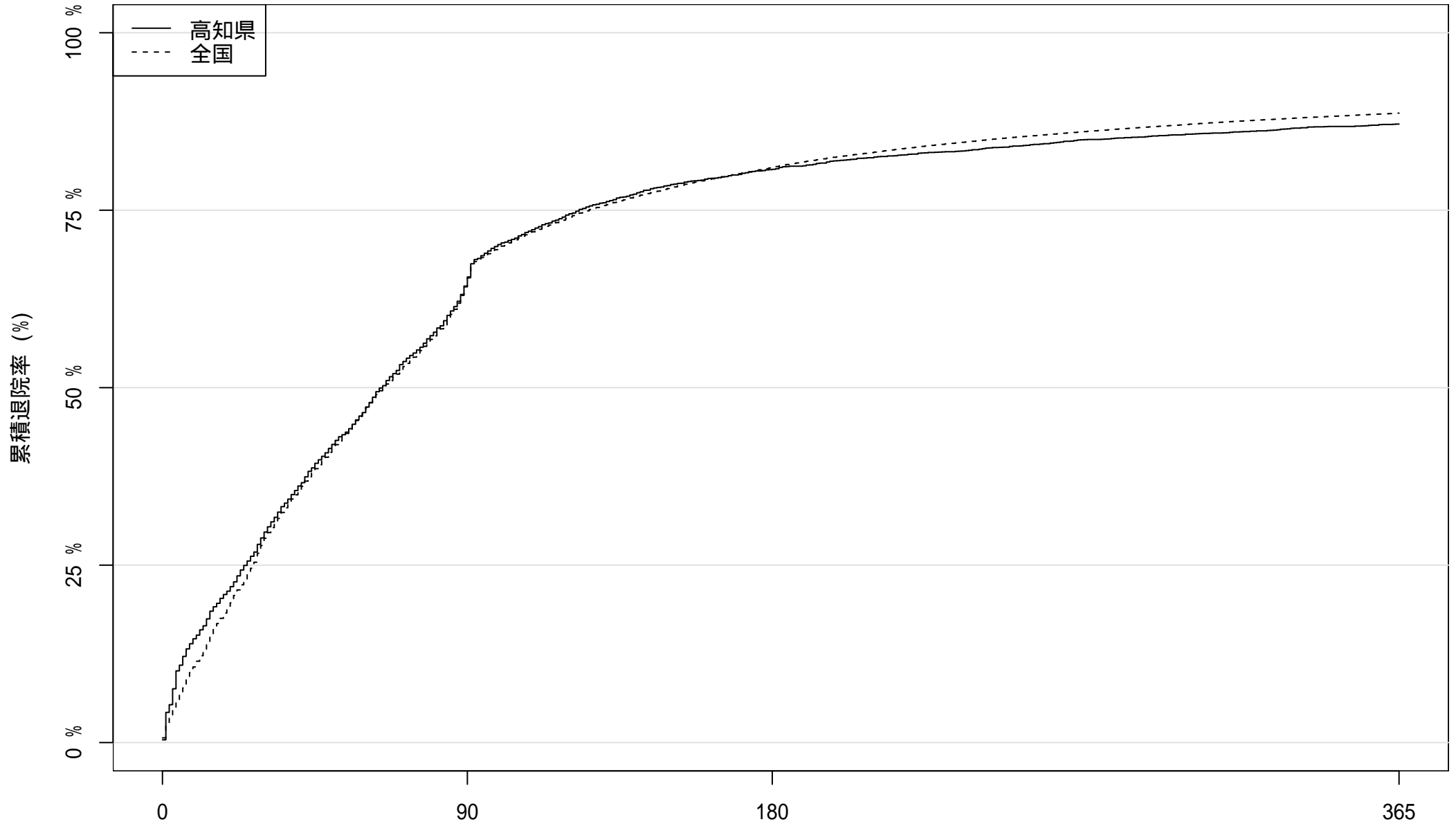

患者数: 3878

1388

748

499

2016 年度入院患者における累積退院率

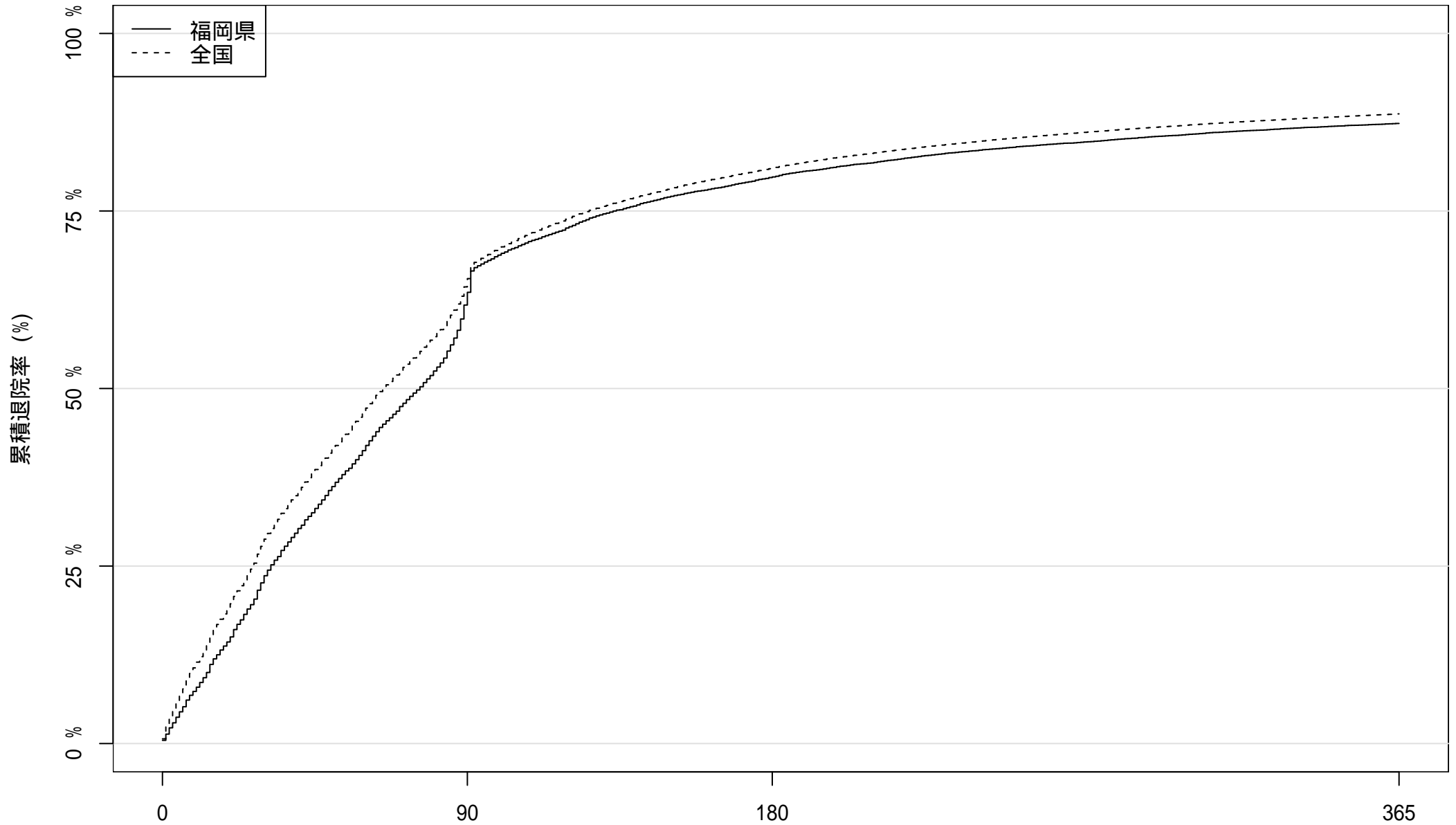

患者数: 20232

7738

4106

2565

2016 年度入院患者における累積退院率

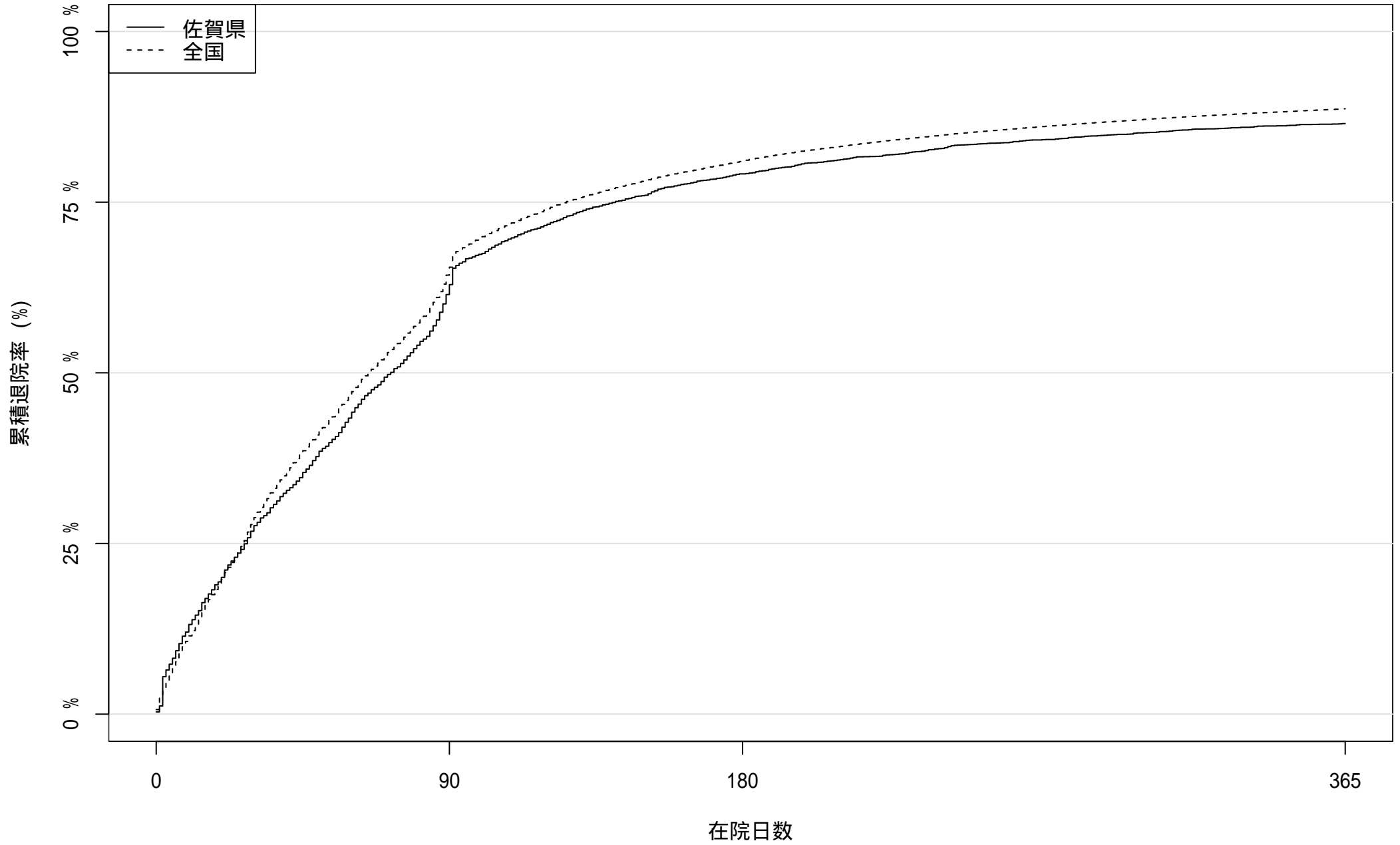

患者数: 4248

1637

886

573

2016 年度入院患者における累積退院率

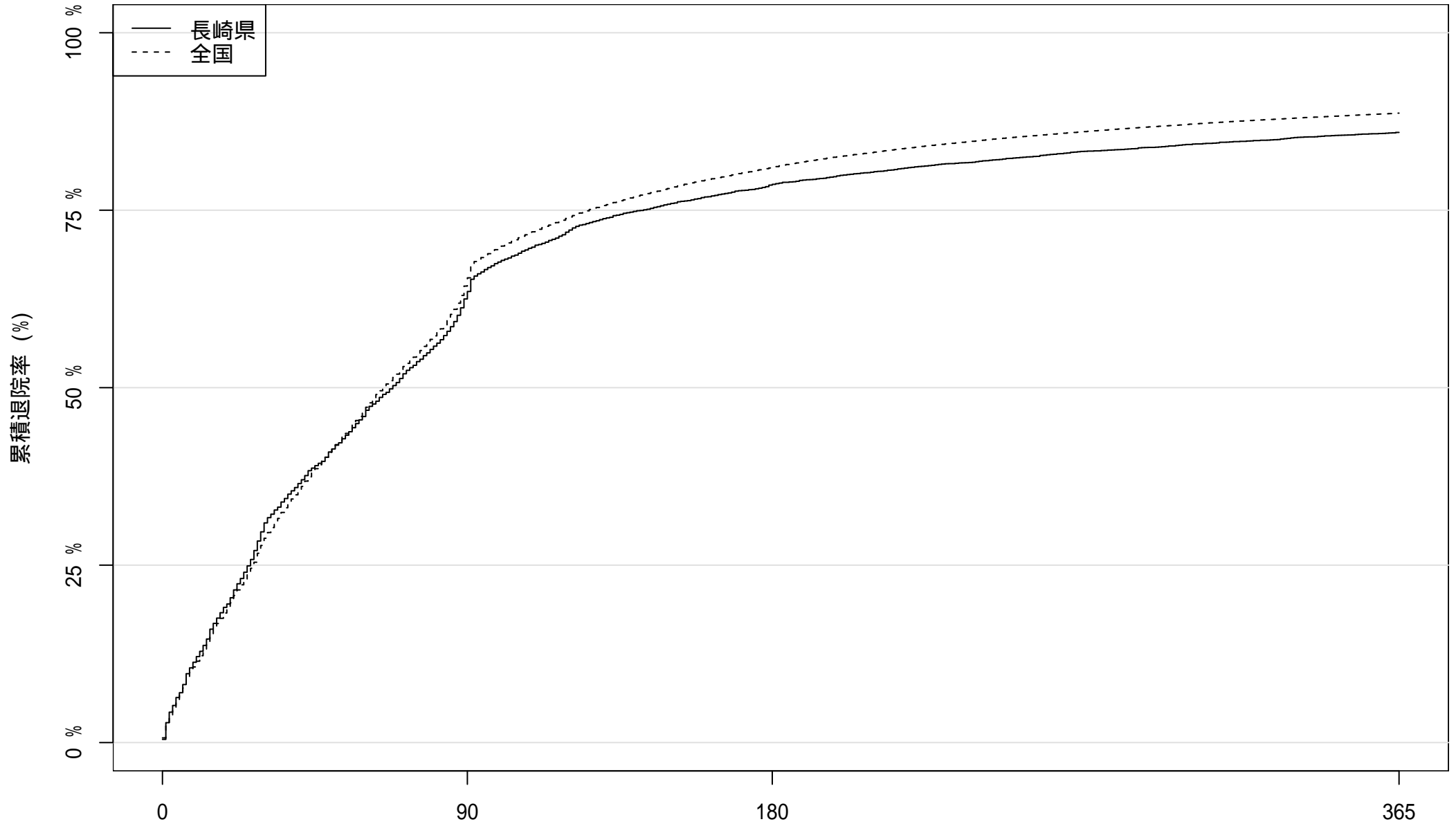

患者数: 6346

2380

在院日数

1362

891

2016 年度入院患者における累積退院率

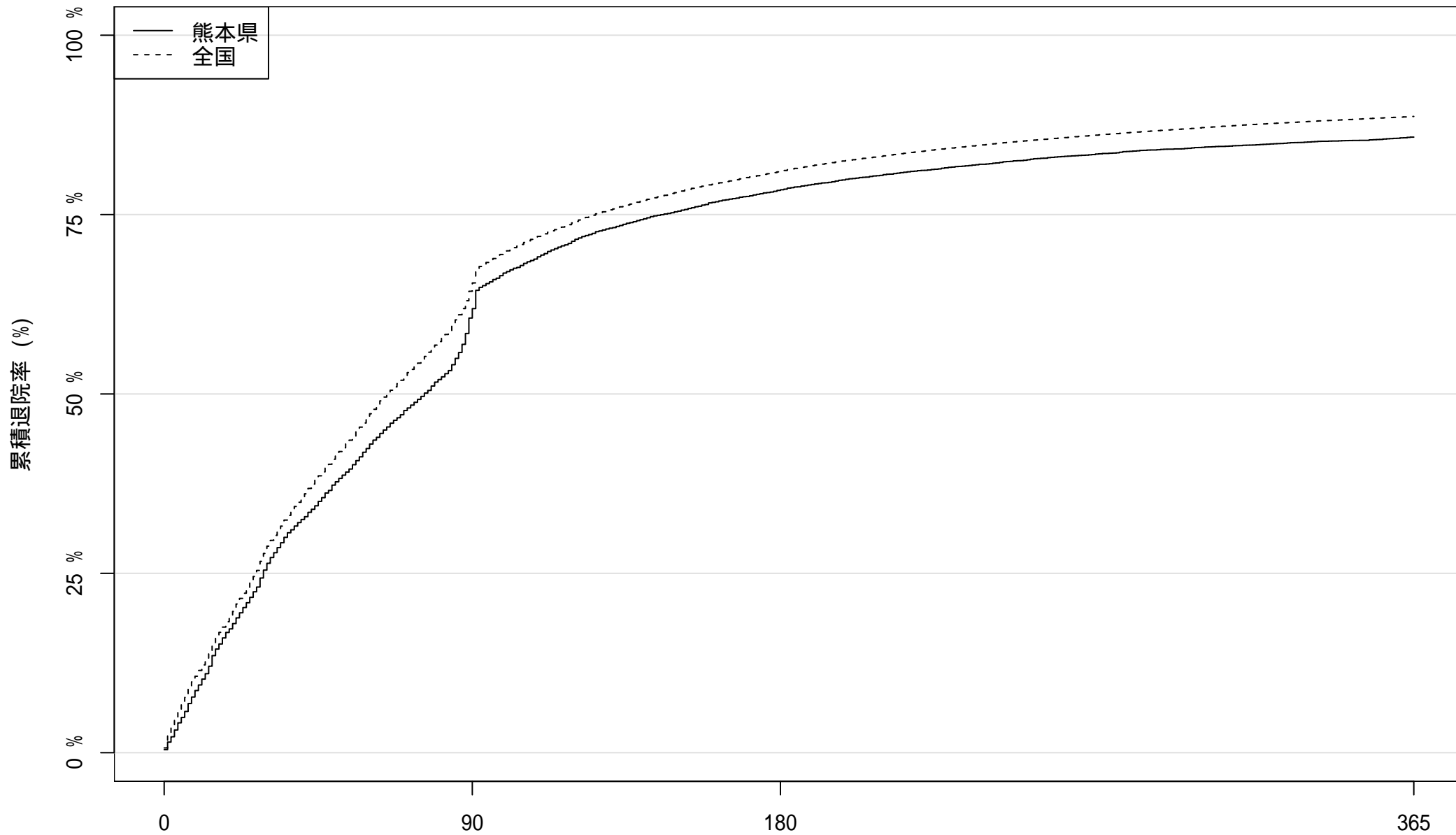

患者数: 8645

3408

1870

1228

2016 年度入院患者における累積退院率

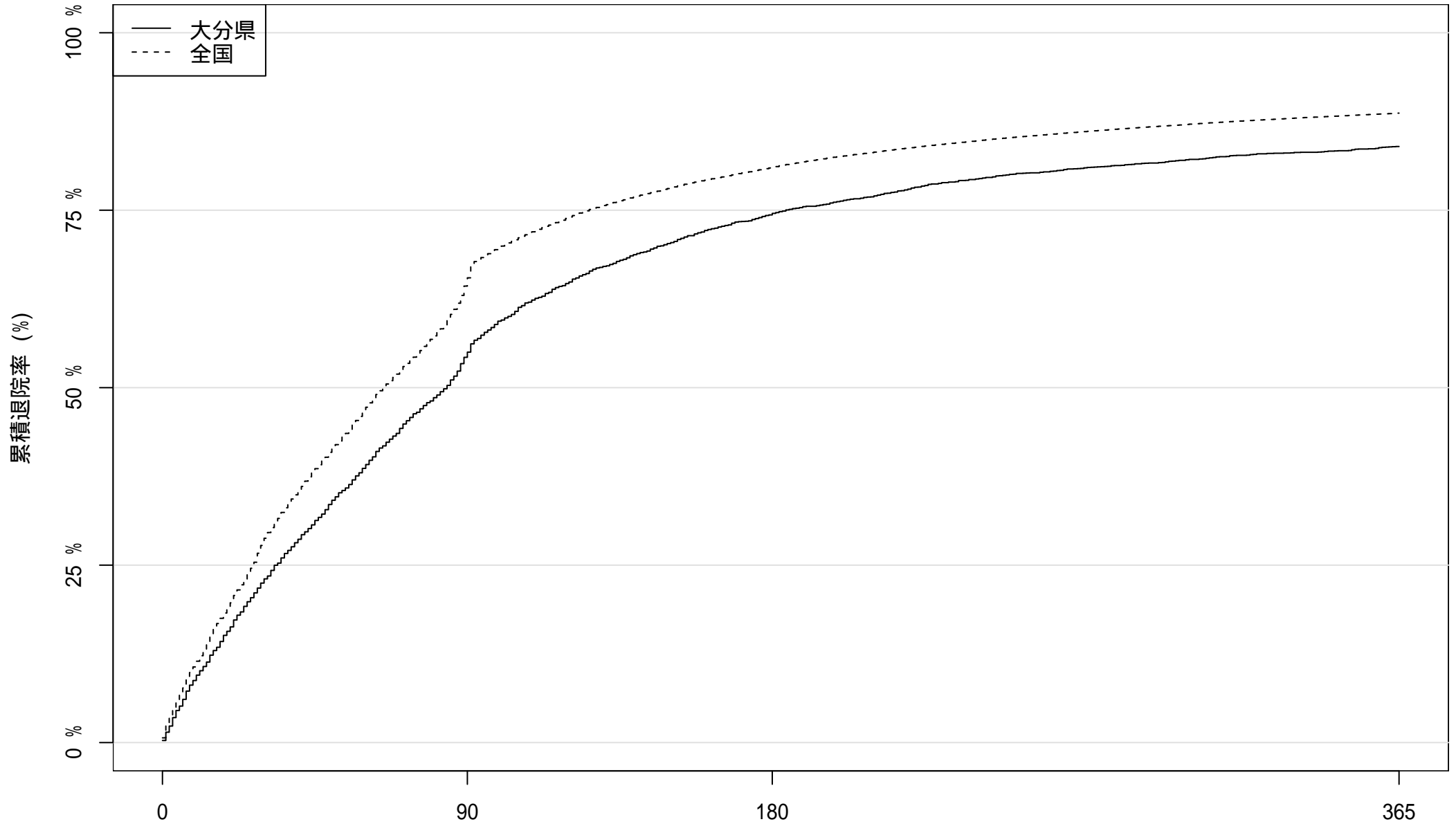

患者数: 3694

1689

948

592

在院日数

2016 年度入院患者における累積退院率

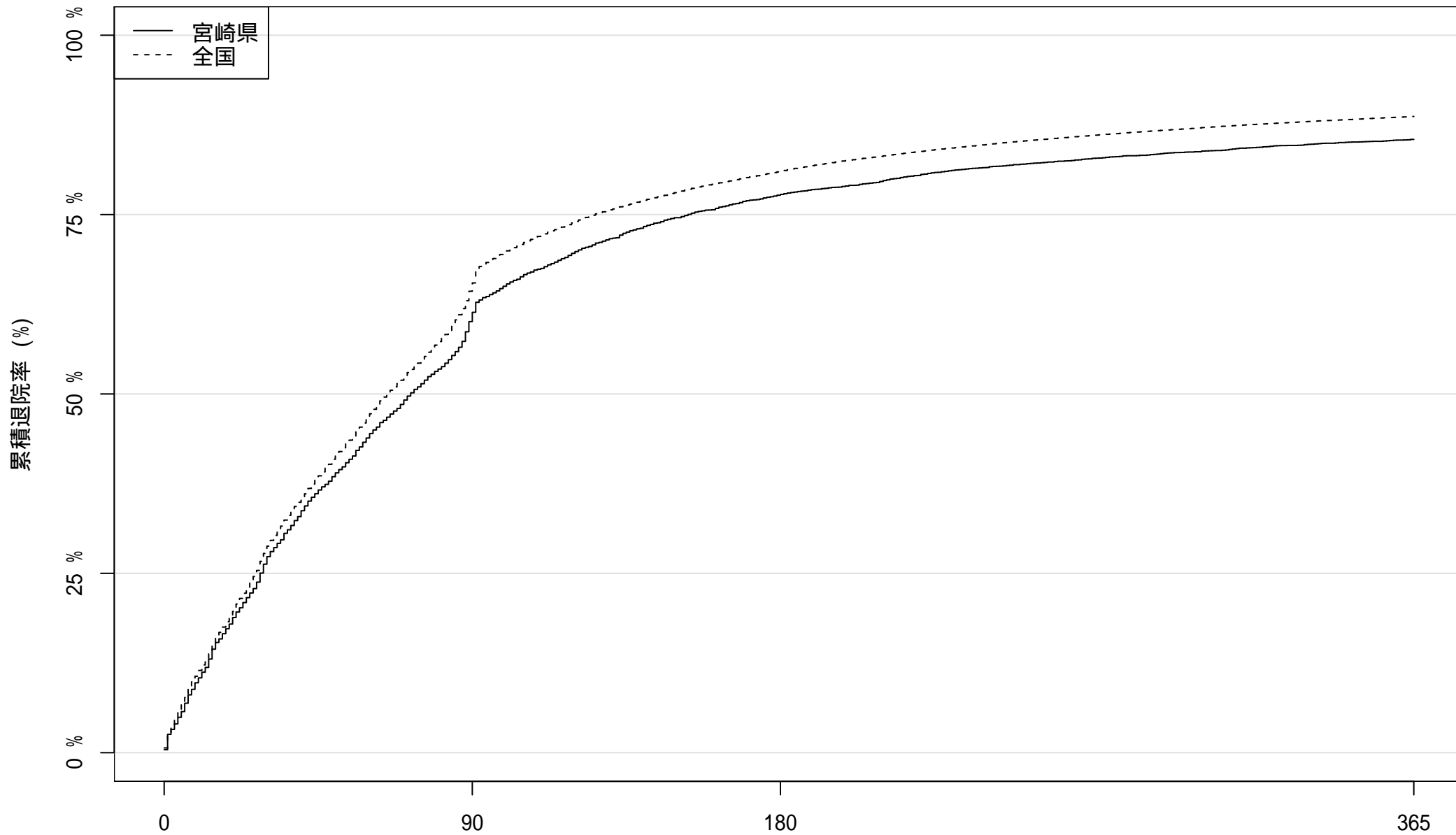

患者数: 5233

2089

在院日数

1167

760

2016 年度入院患者における累積退院率

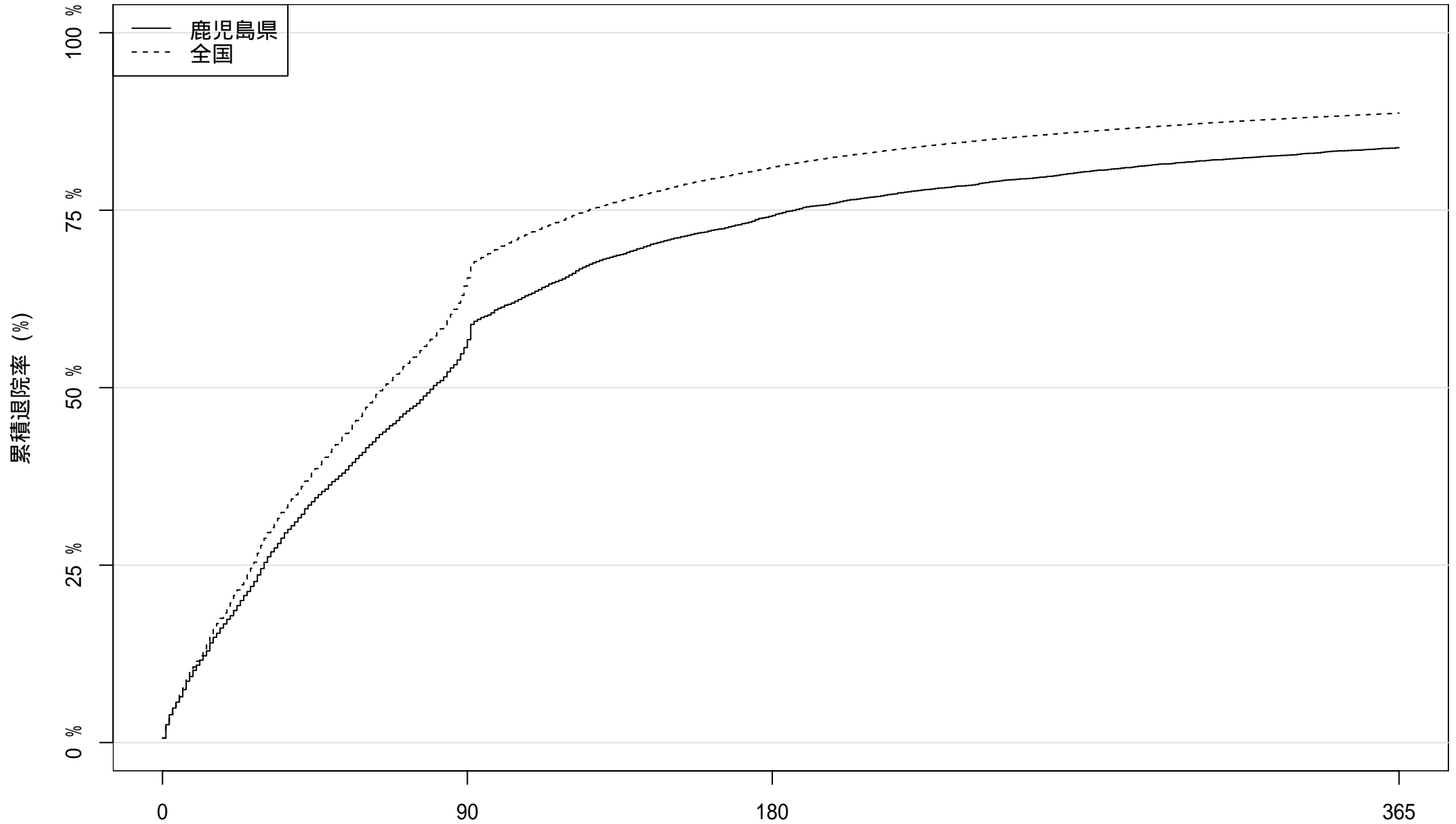

患者数: 7735

3431

2001

1253

在院日数

2016 年度入院患者における累積退院率

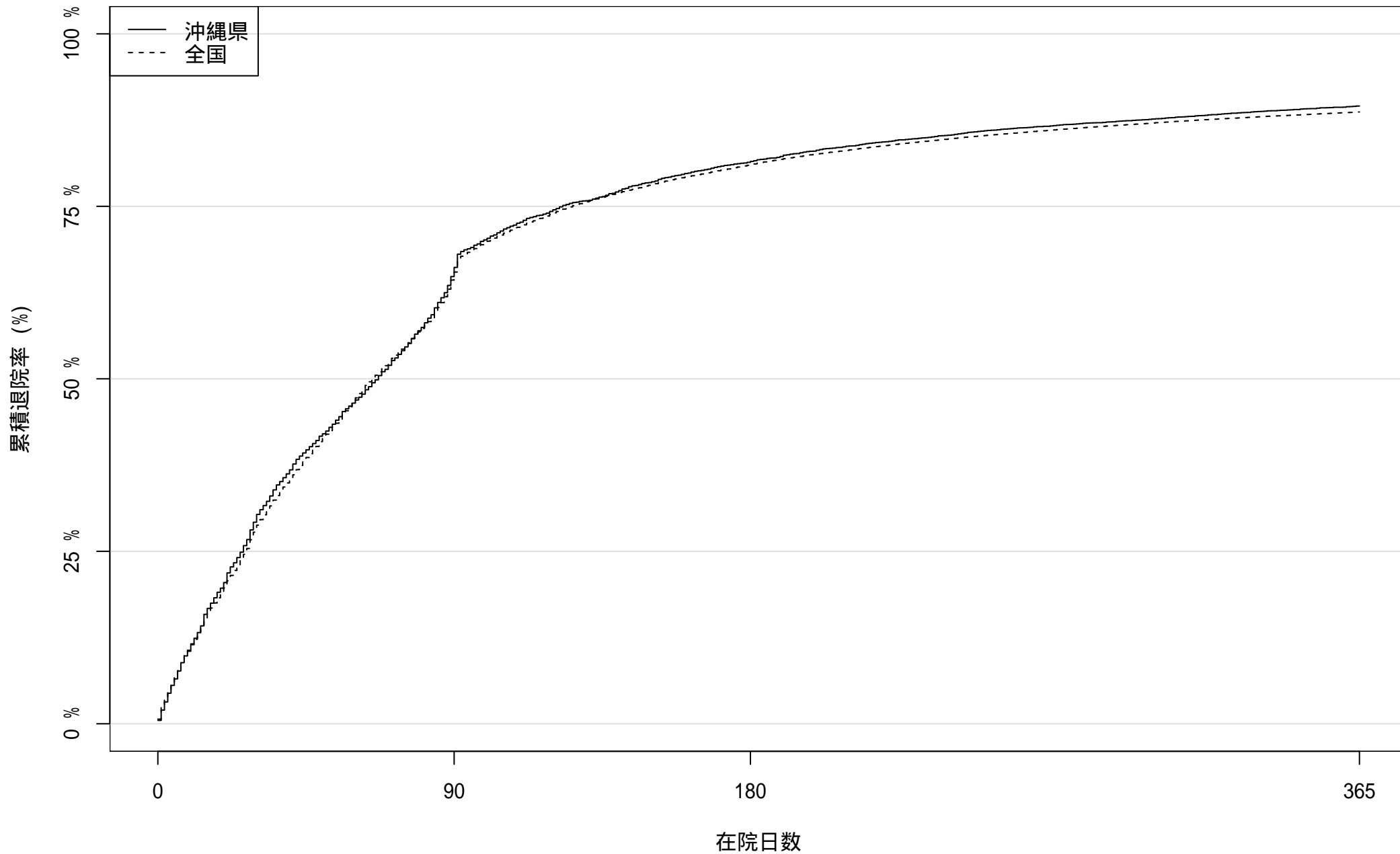

患者数: 6165

2169

1148

645

2017 年度入院患者における累積退院率

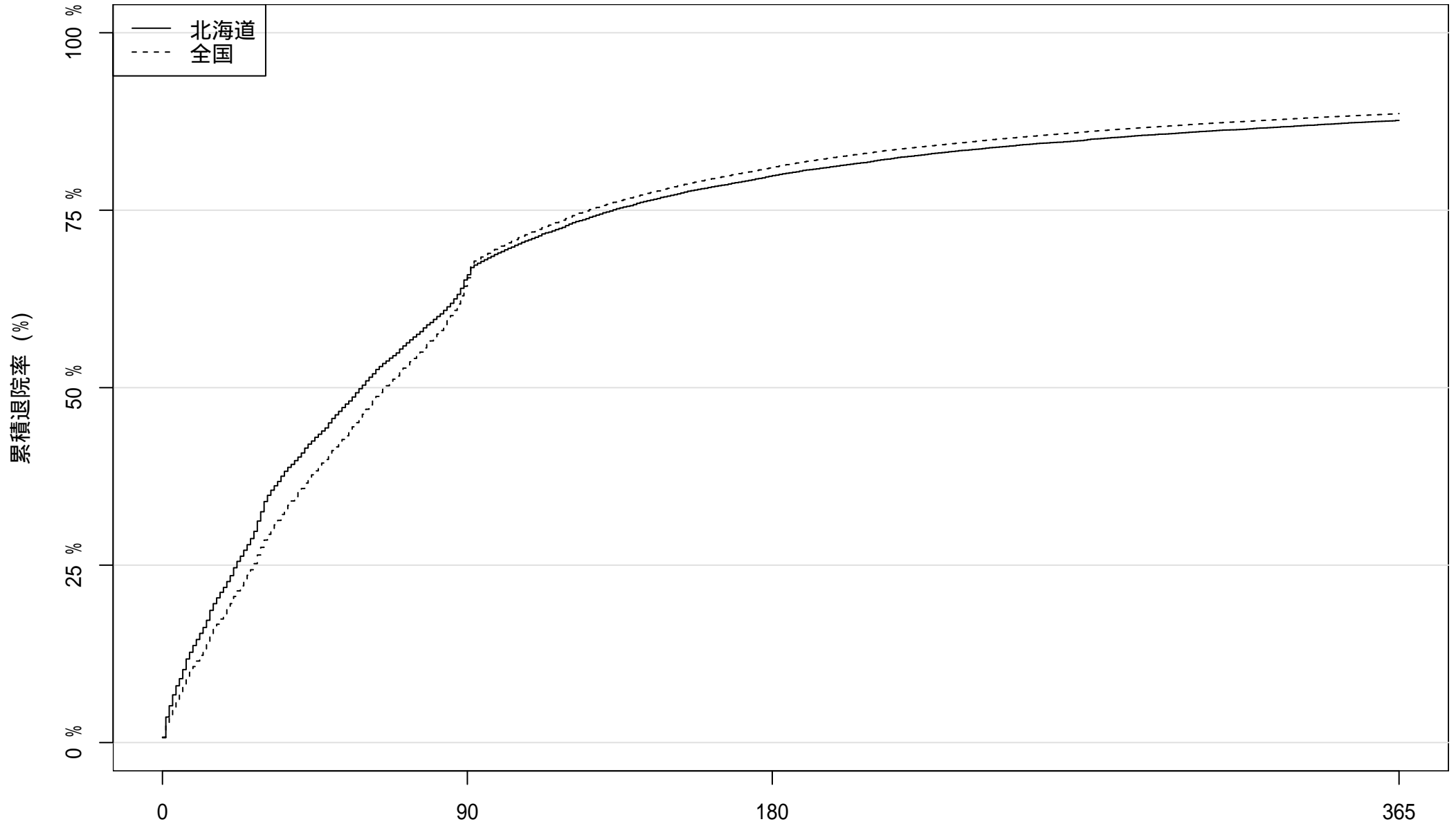

患者数: 21645

7538

4377

2674

在院日数

2017 年度入院患者における累積退院率

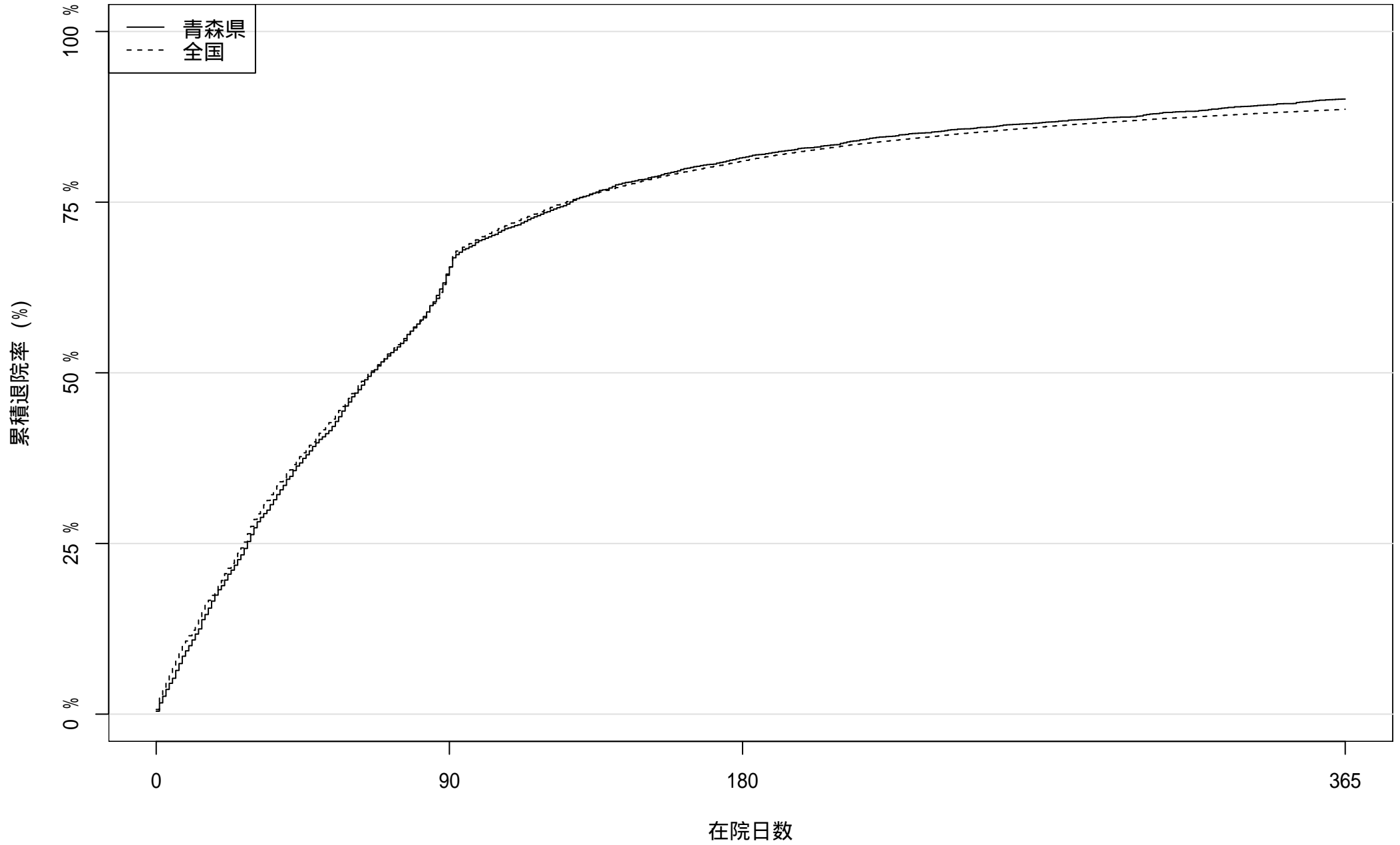

患者数: 5575

1981

1033

552

2017 年度入院患者における累積退院率

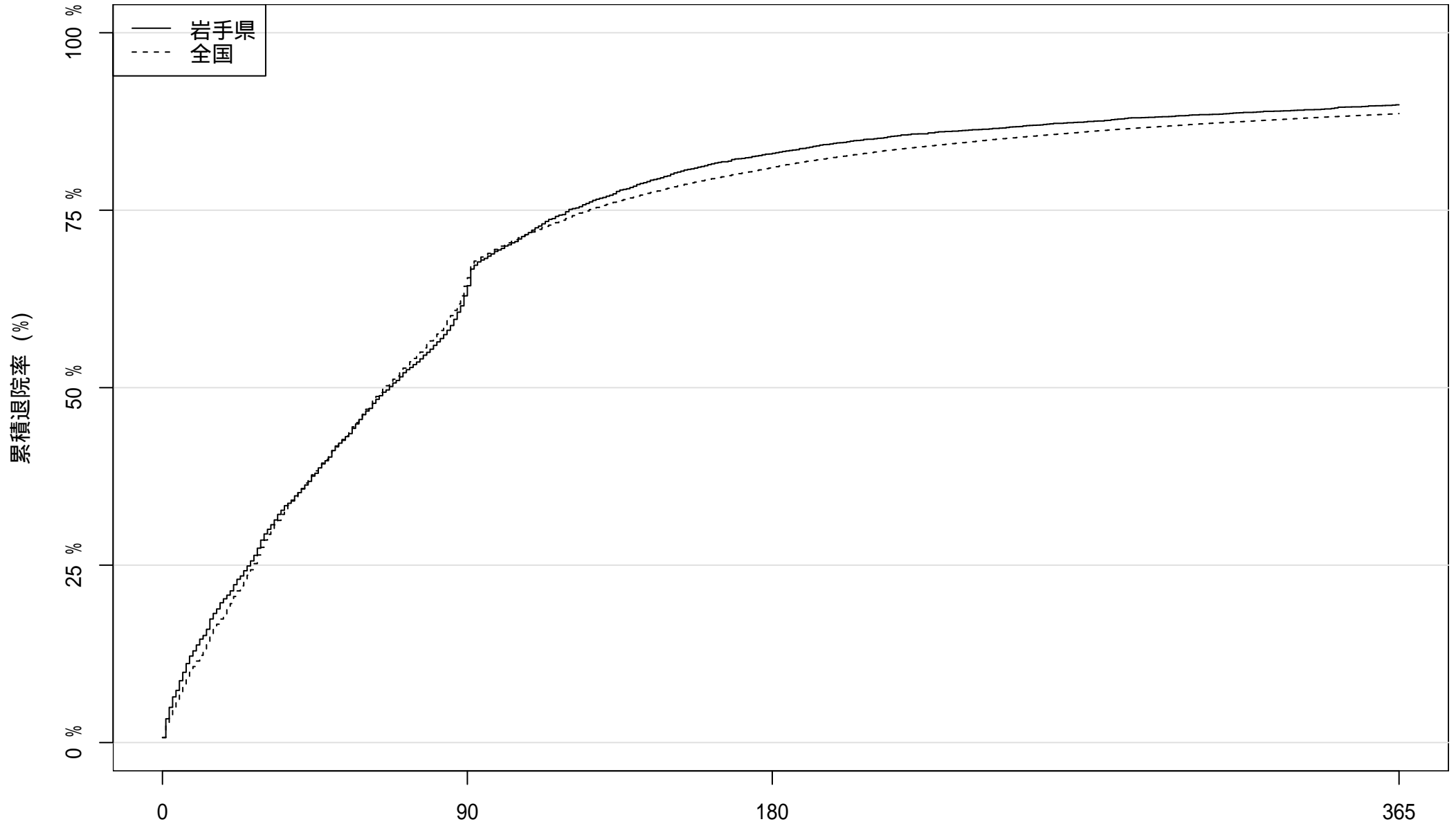

患者数: 4473

1658

在院日数

764

454

2017 年度入院患者における累積退院率

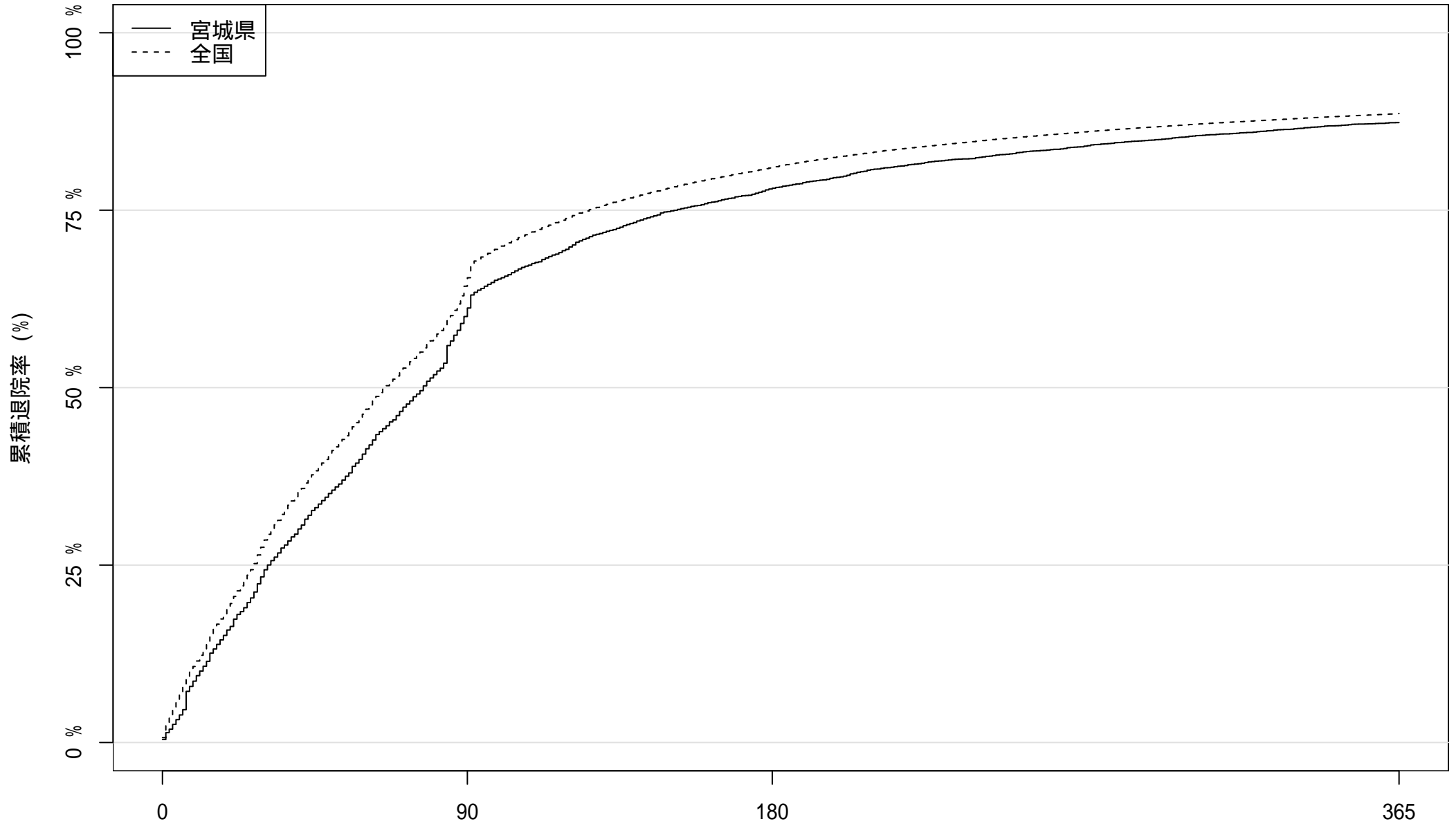

患者数: 6328 2530 1393 801

在院日数

2017 年度入院患者における累積退院率

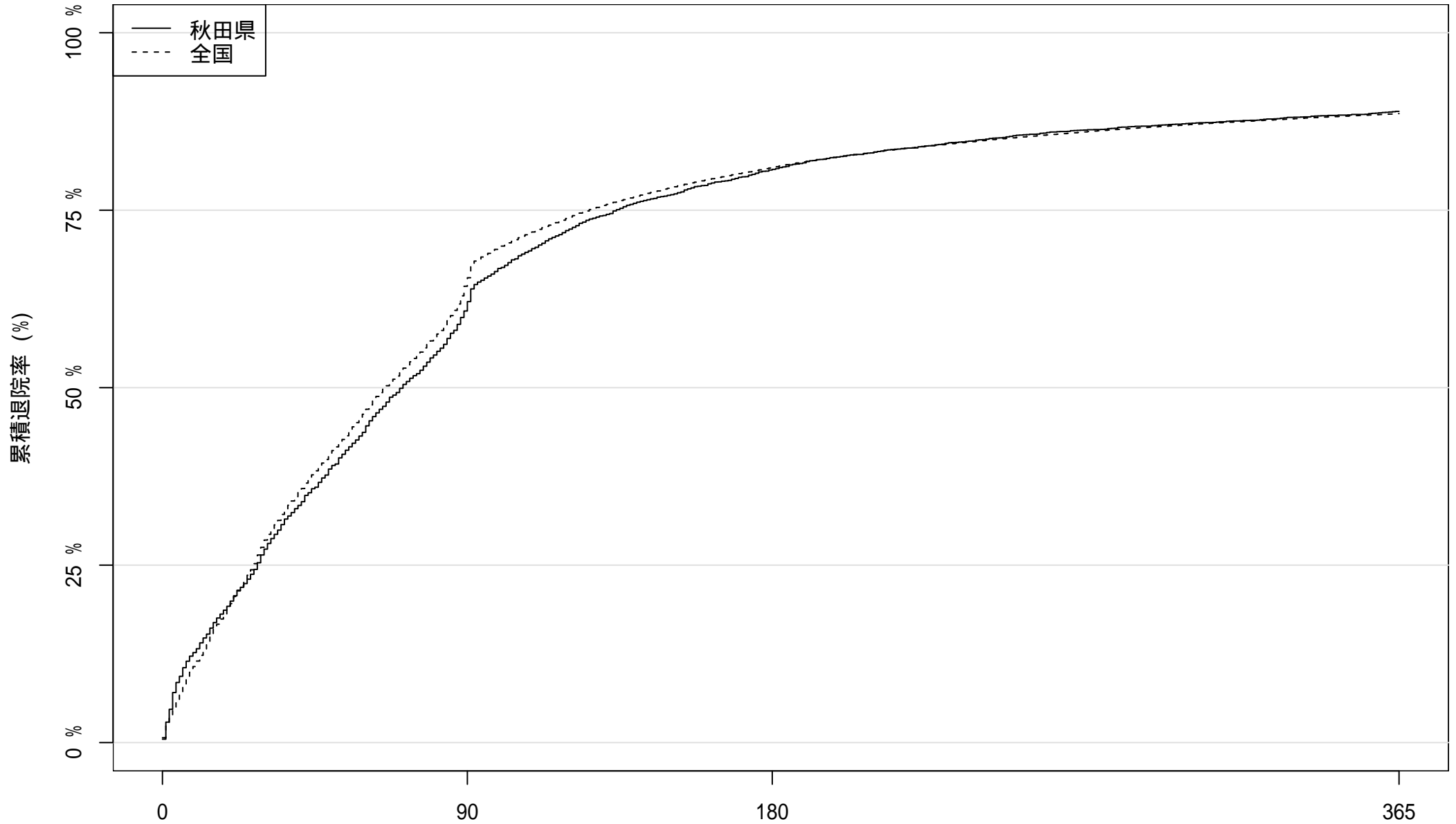

患者数: 4370

1713

845

484

在院日数

2017 年度入院患者における累積退院率

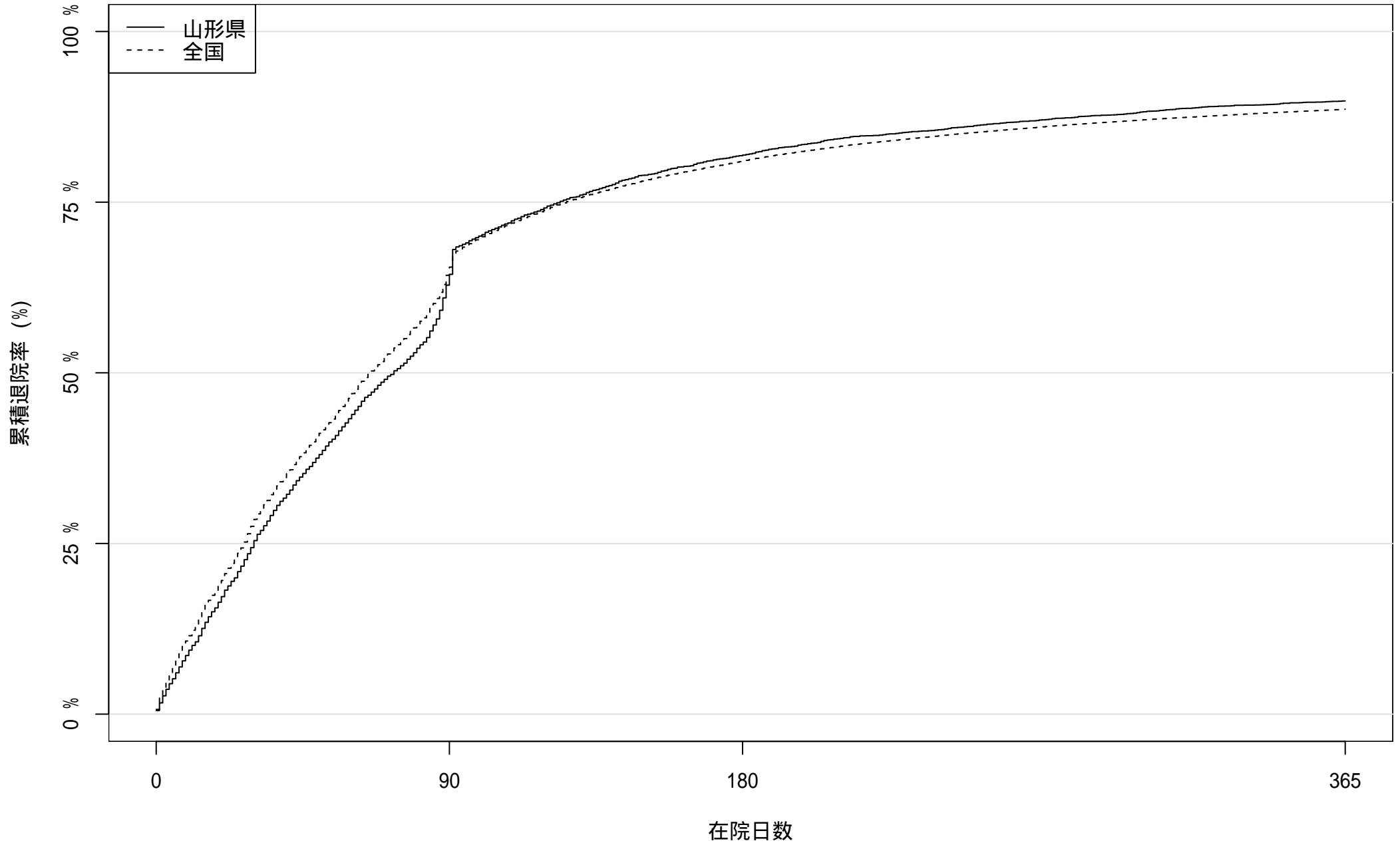

患者数: 4728

1757

860

481

2017 年度入院患者における累積退院率

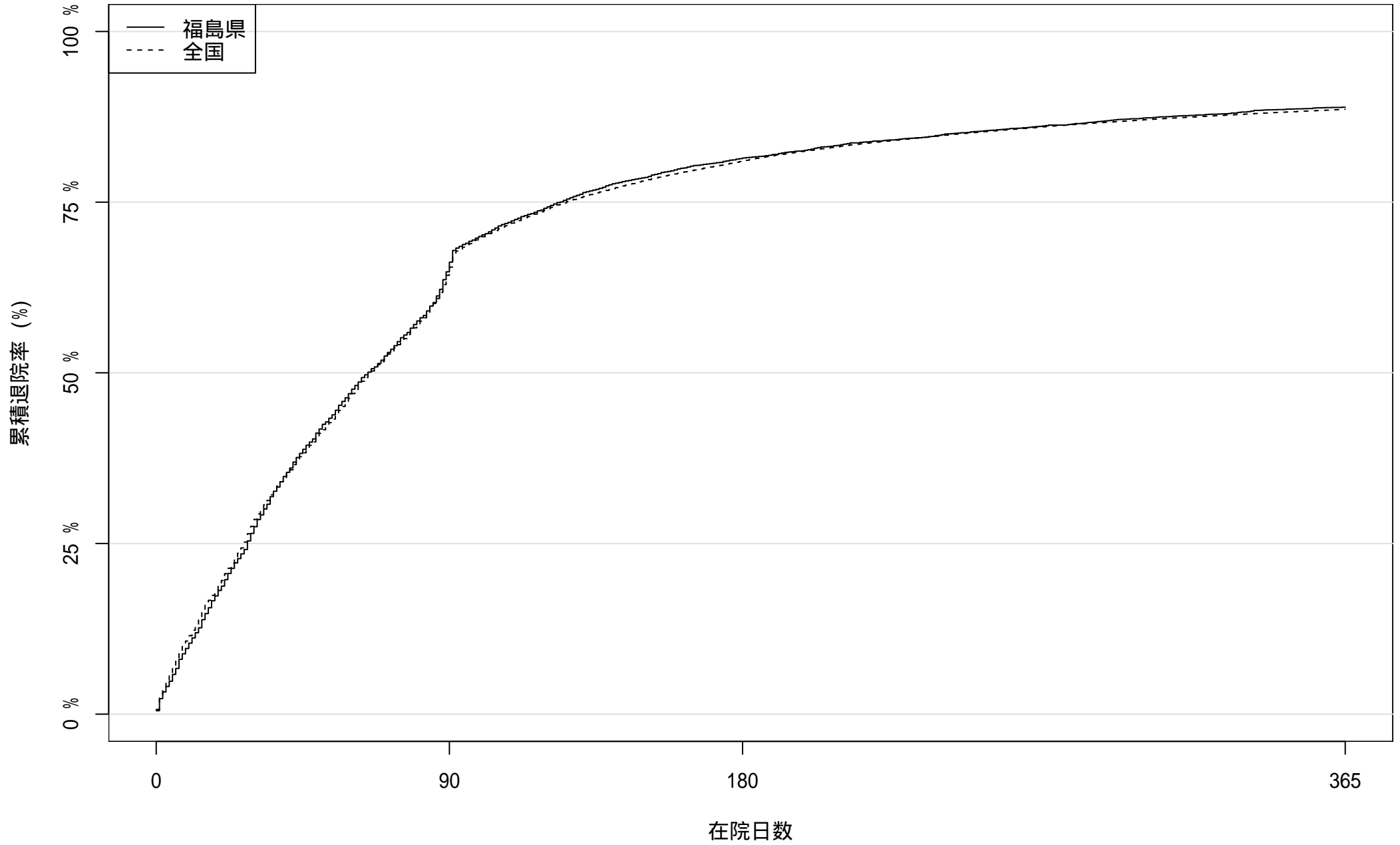

患者数: 5375

1892

1001

596

2017 年度入院患者における累積退院率

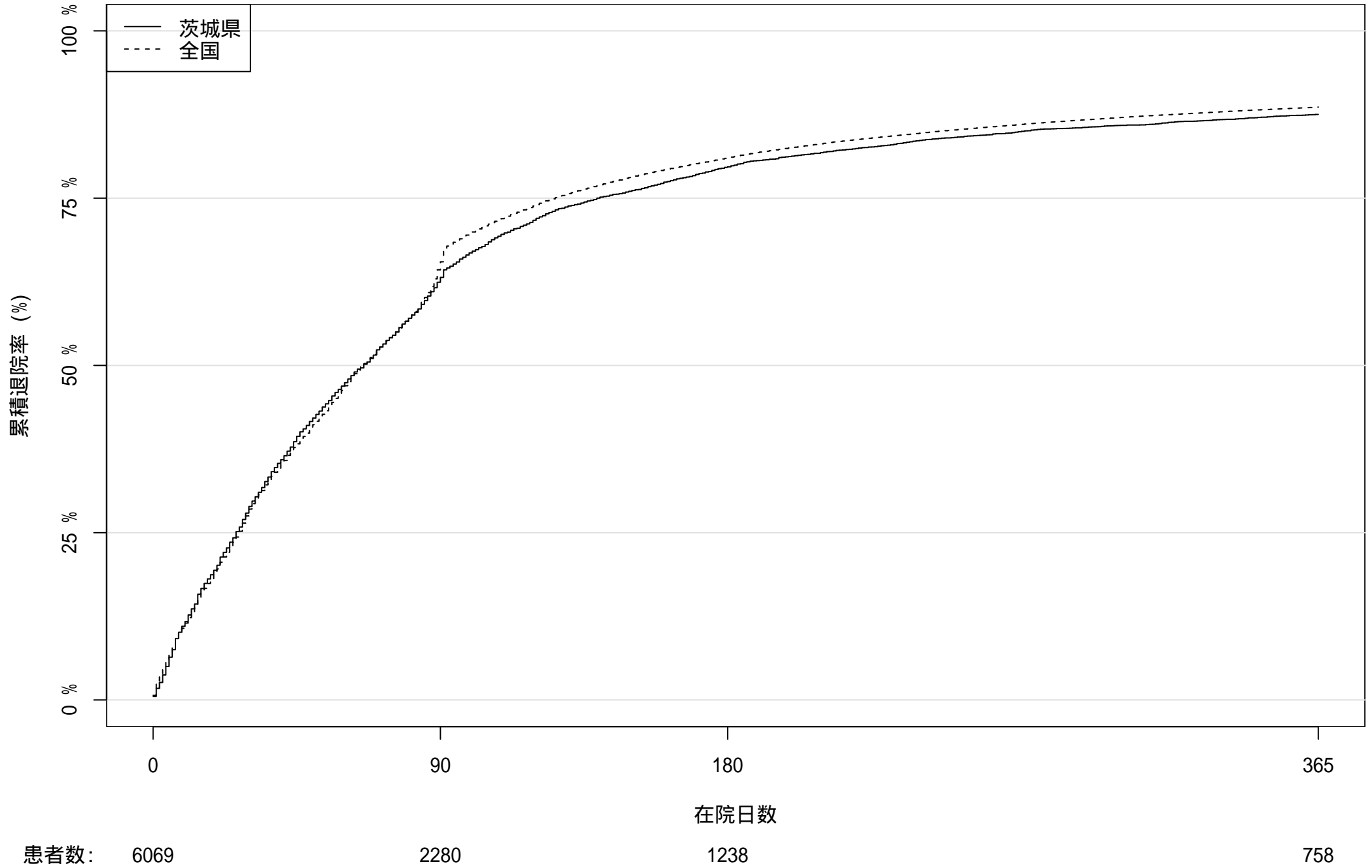

2017 年度入院患者における累積退院率

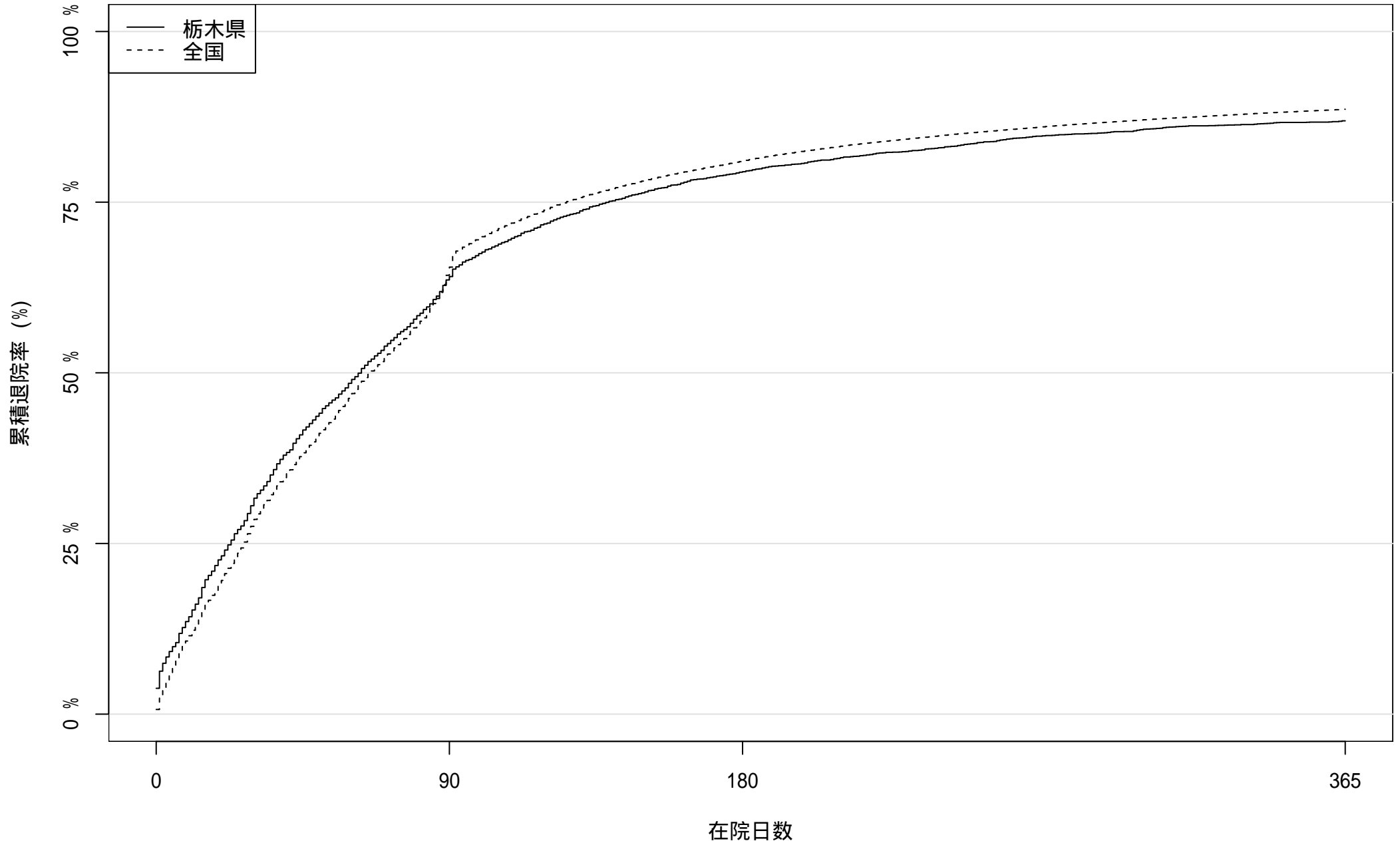

患者数: 4226

1538

871

553

2017 年度入院患者における累積退院率

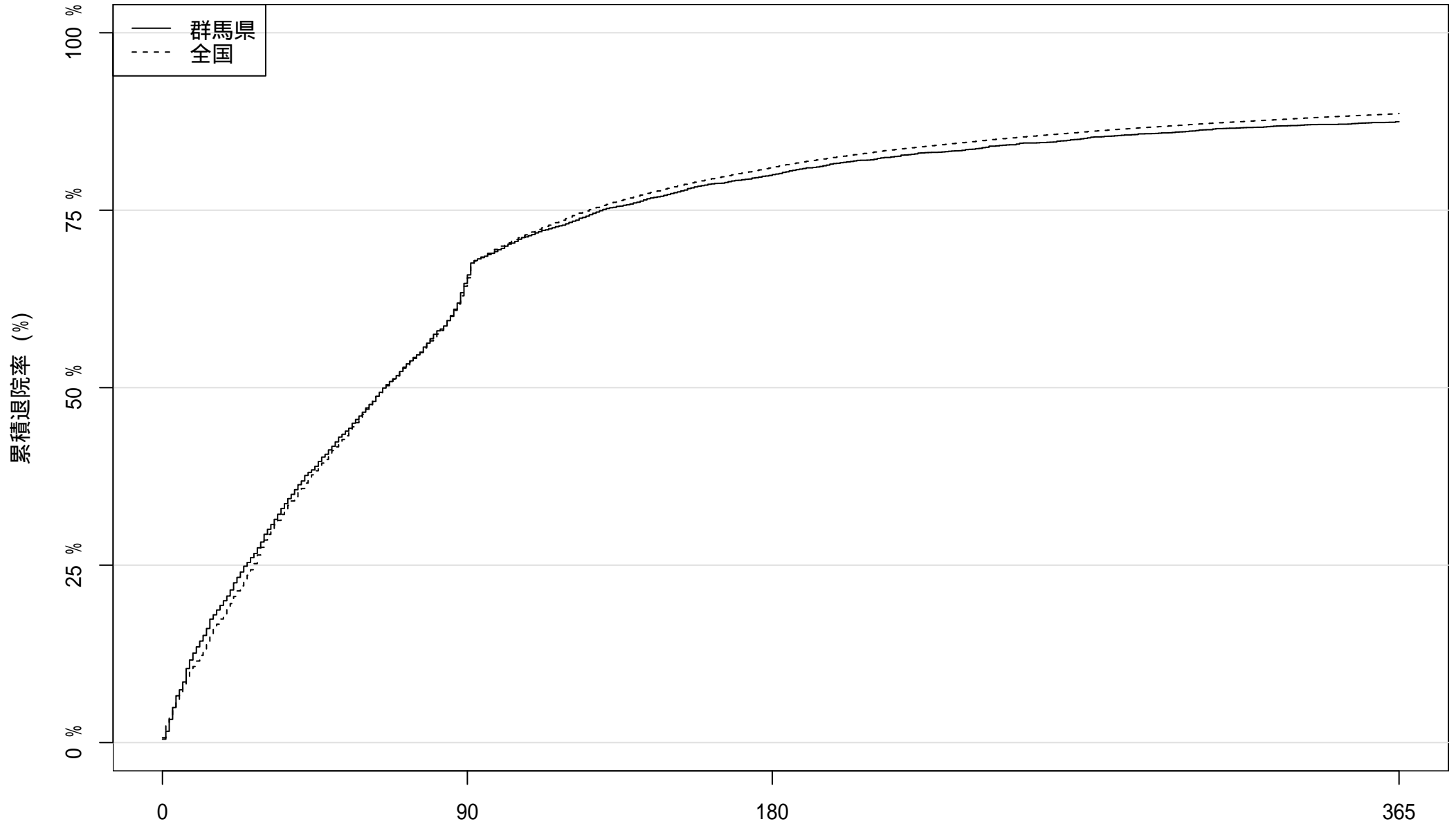

患者数: 5139

1815

1033

644

在院日数

2017 年度入院患者における累積退院率

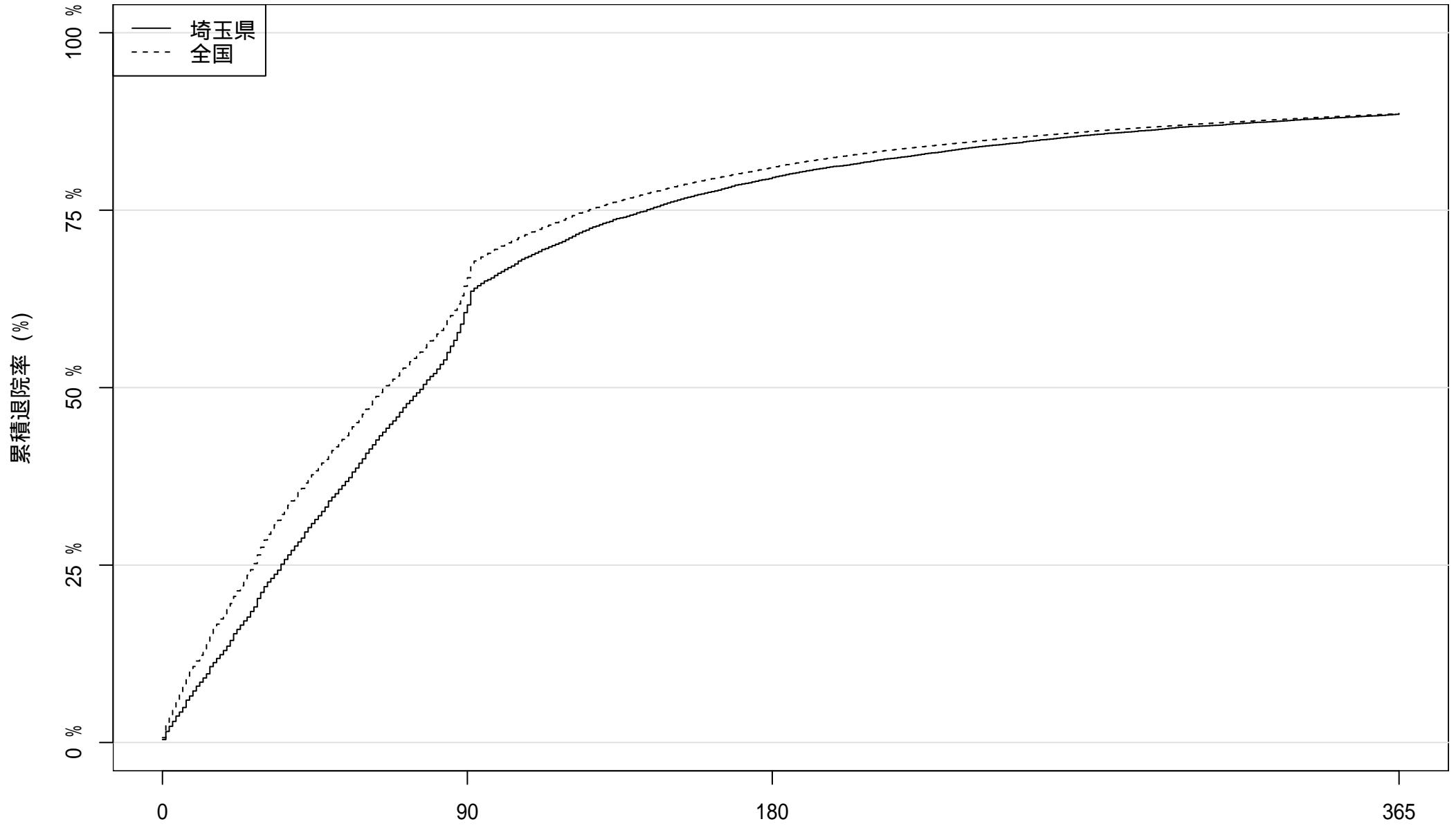

患者数: 15007

5917

3085

1725

在院日数

2017 年度入院患者における累積退院率

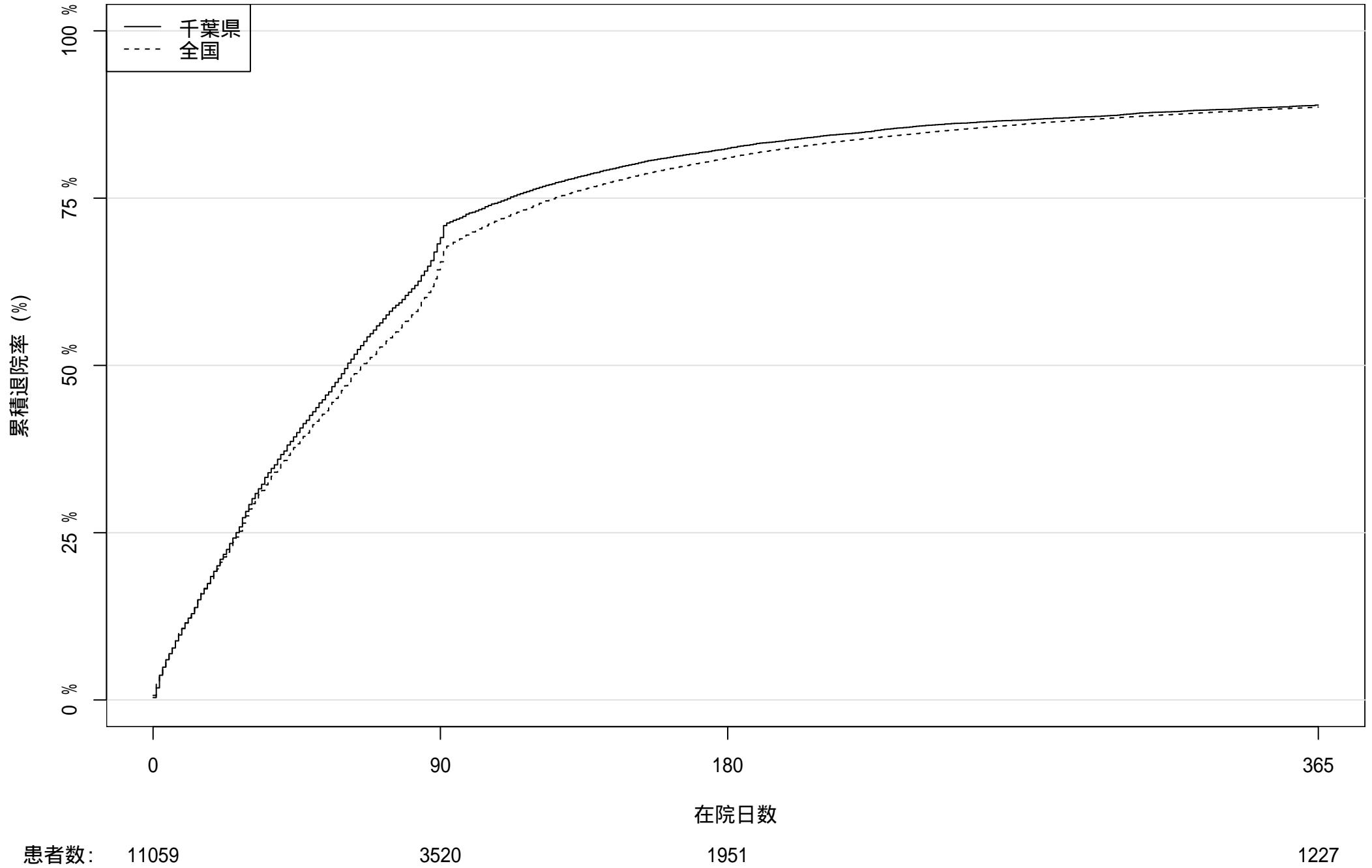

2017 年度入院患者における累積退院率

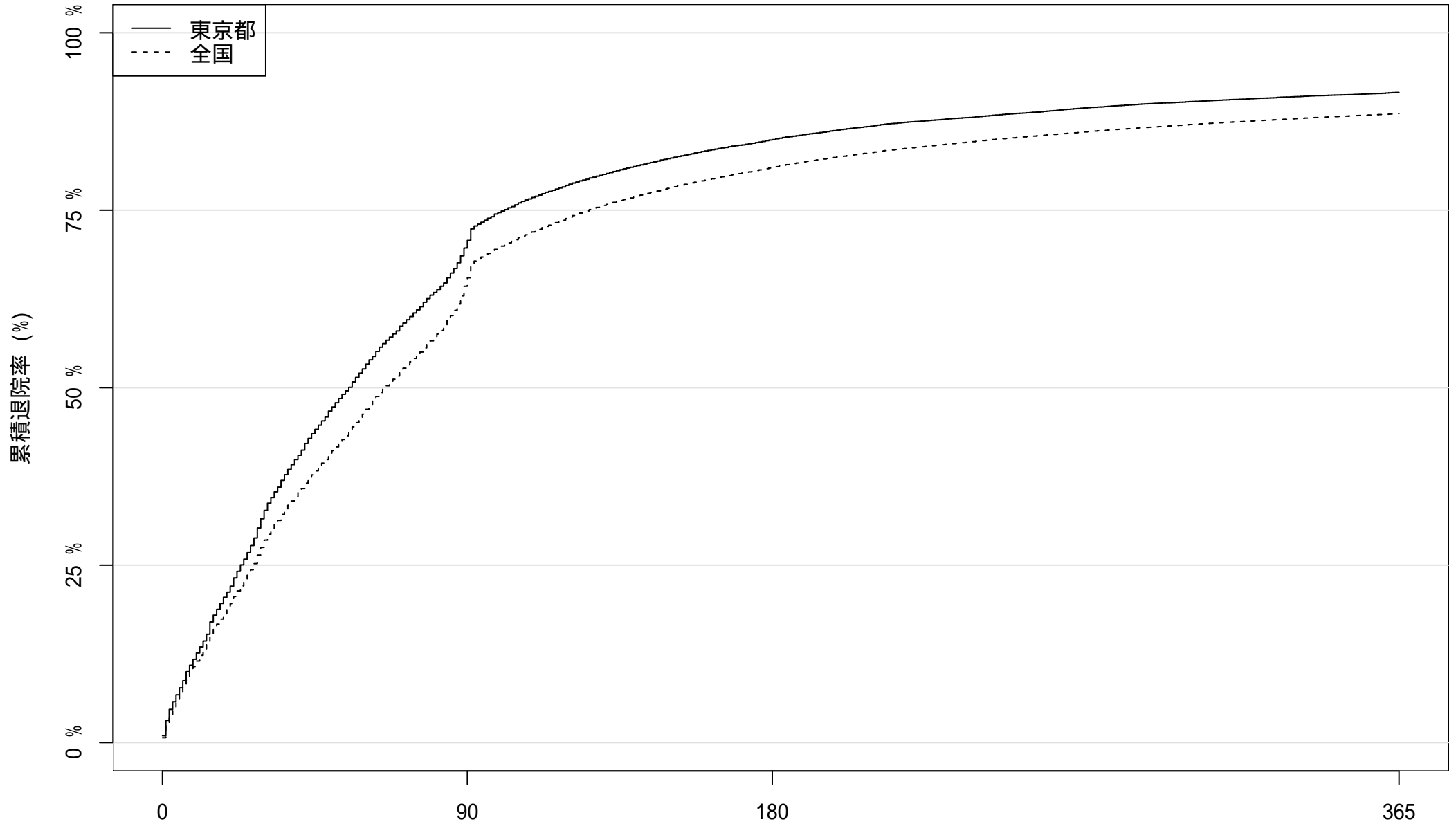

患者数: 32738

9927

4948

2752

2017 年度入院患者における累積退院率

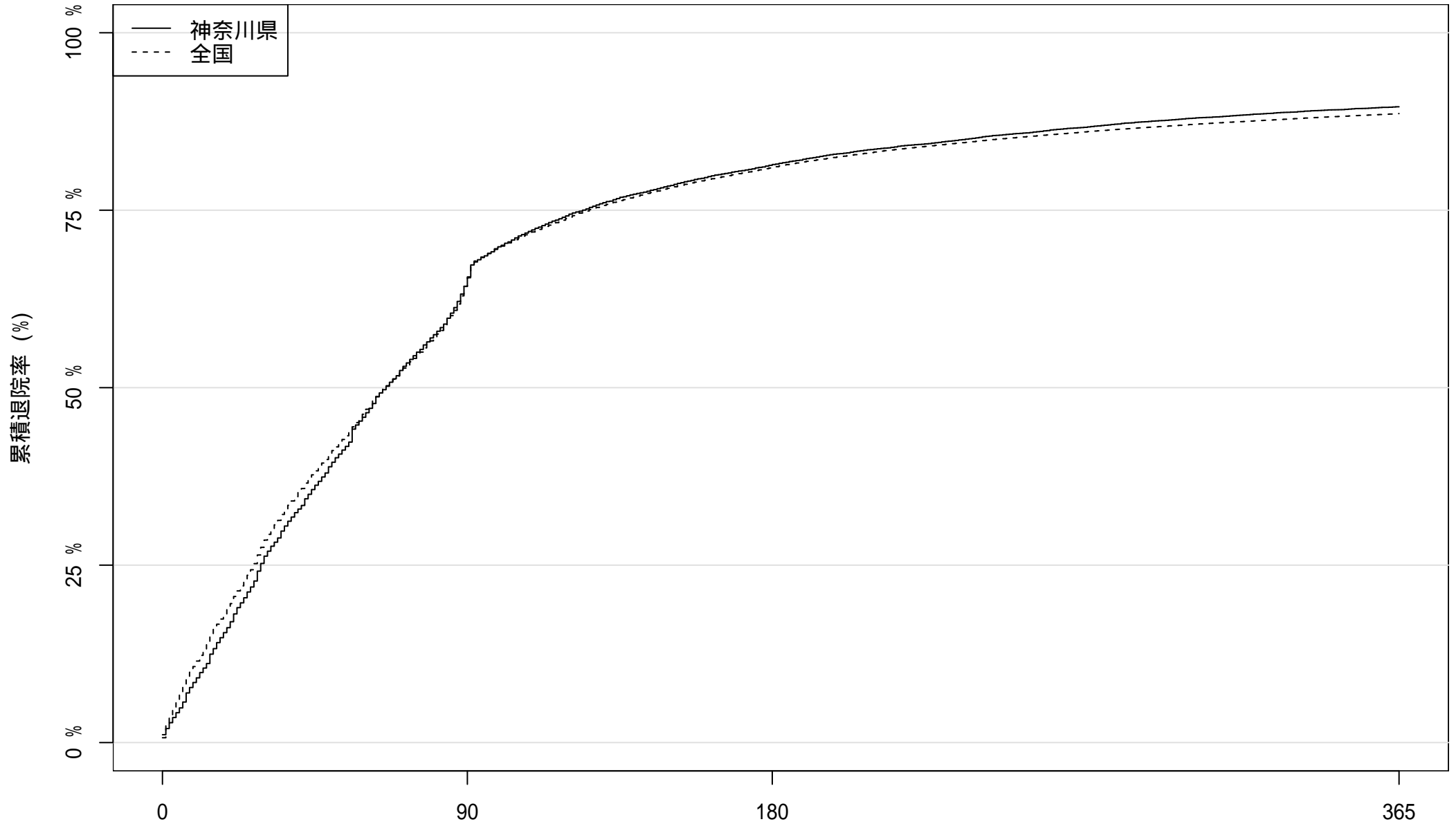

患者数: 17479

6247

3264

1823

在院日数

2017 年度入院患者における累積退院率

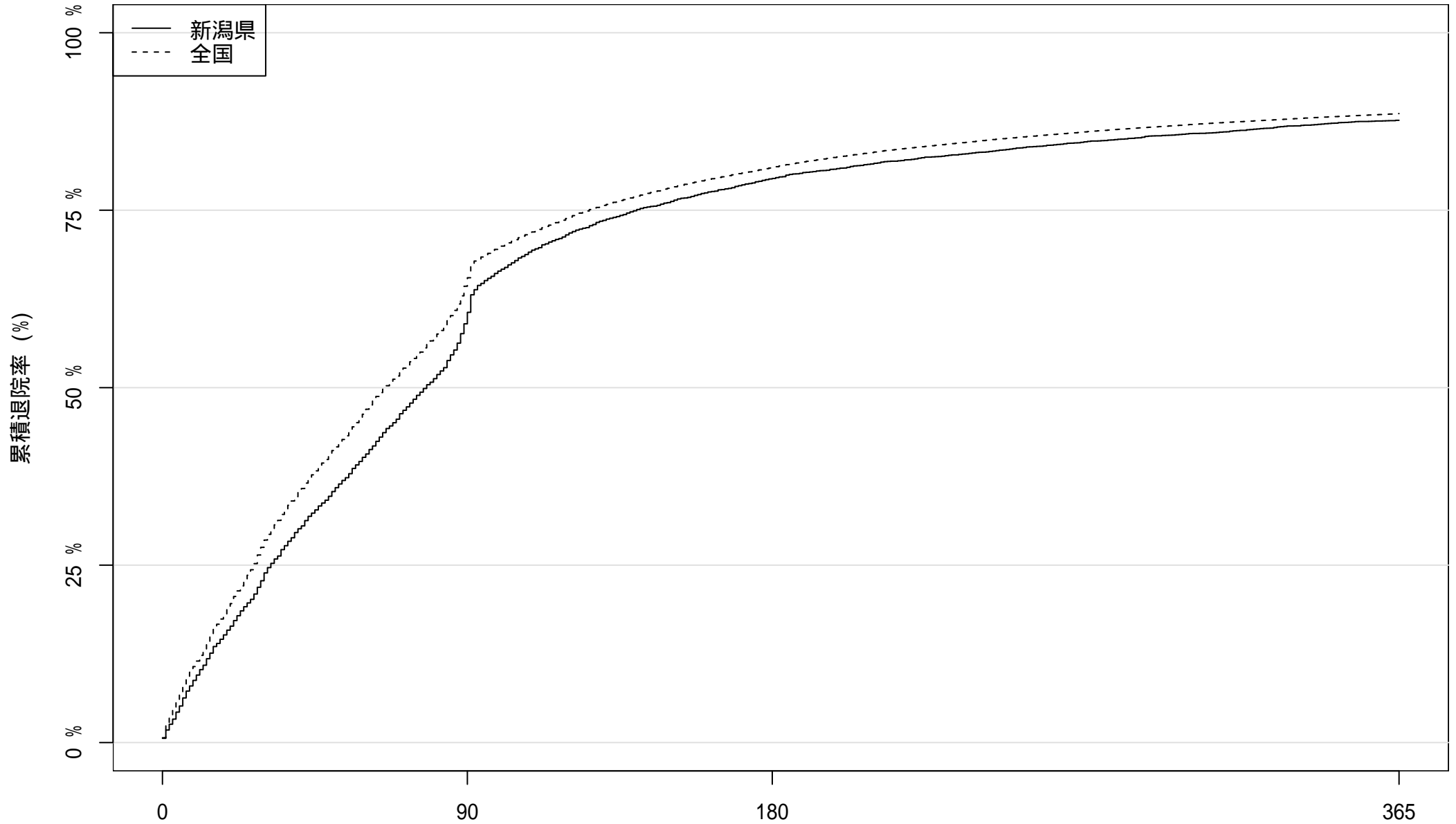

患者数: 5992

2457

1234

739

在院日数

2017 年度入院患者における累積退院率

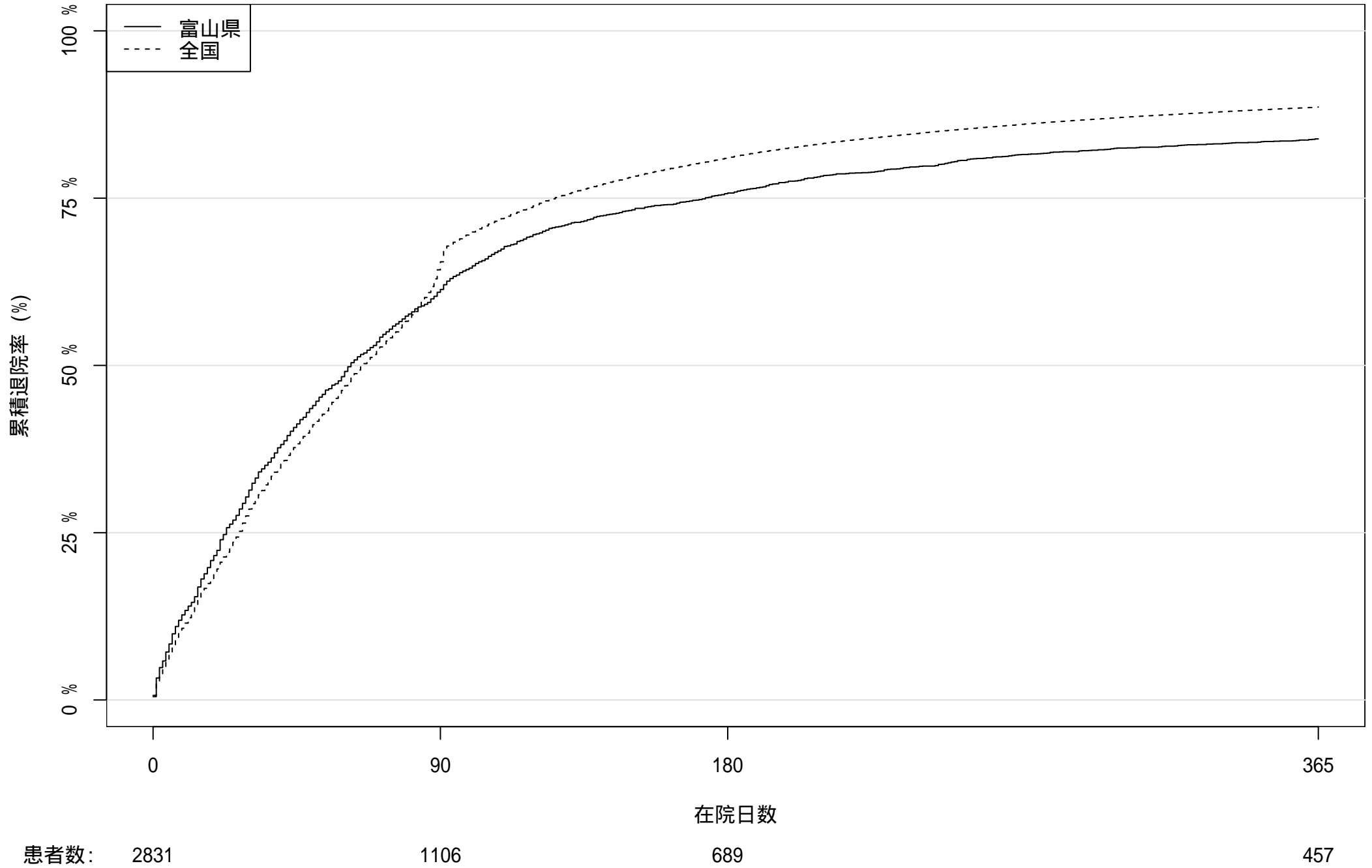

2017 年度入院患者における累積退院率

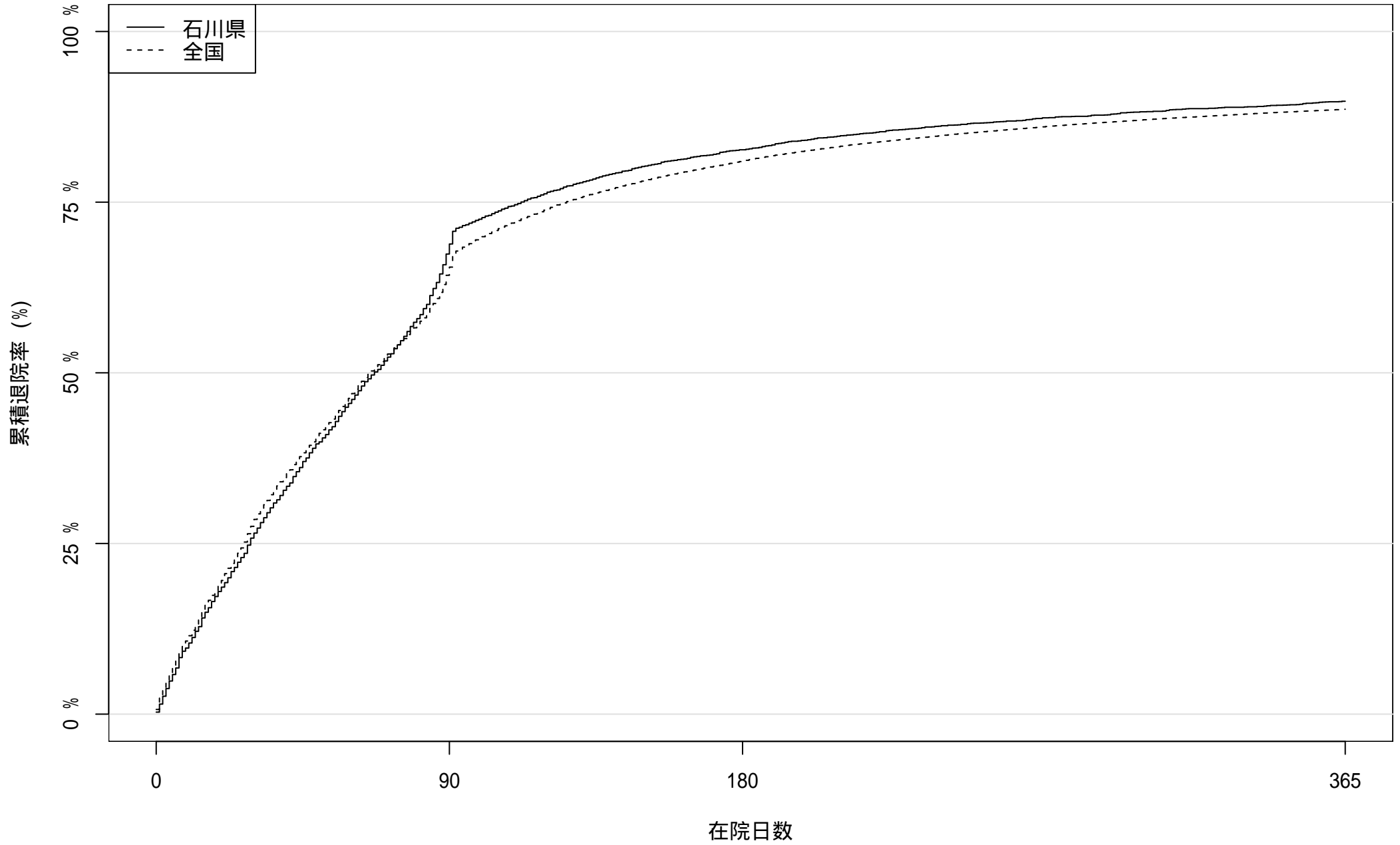

患者数: 4080

1330

707

417

2017 年度入院患者における累積退院率

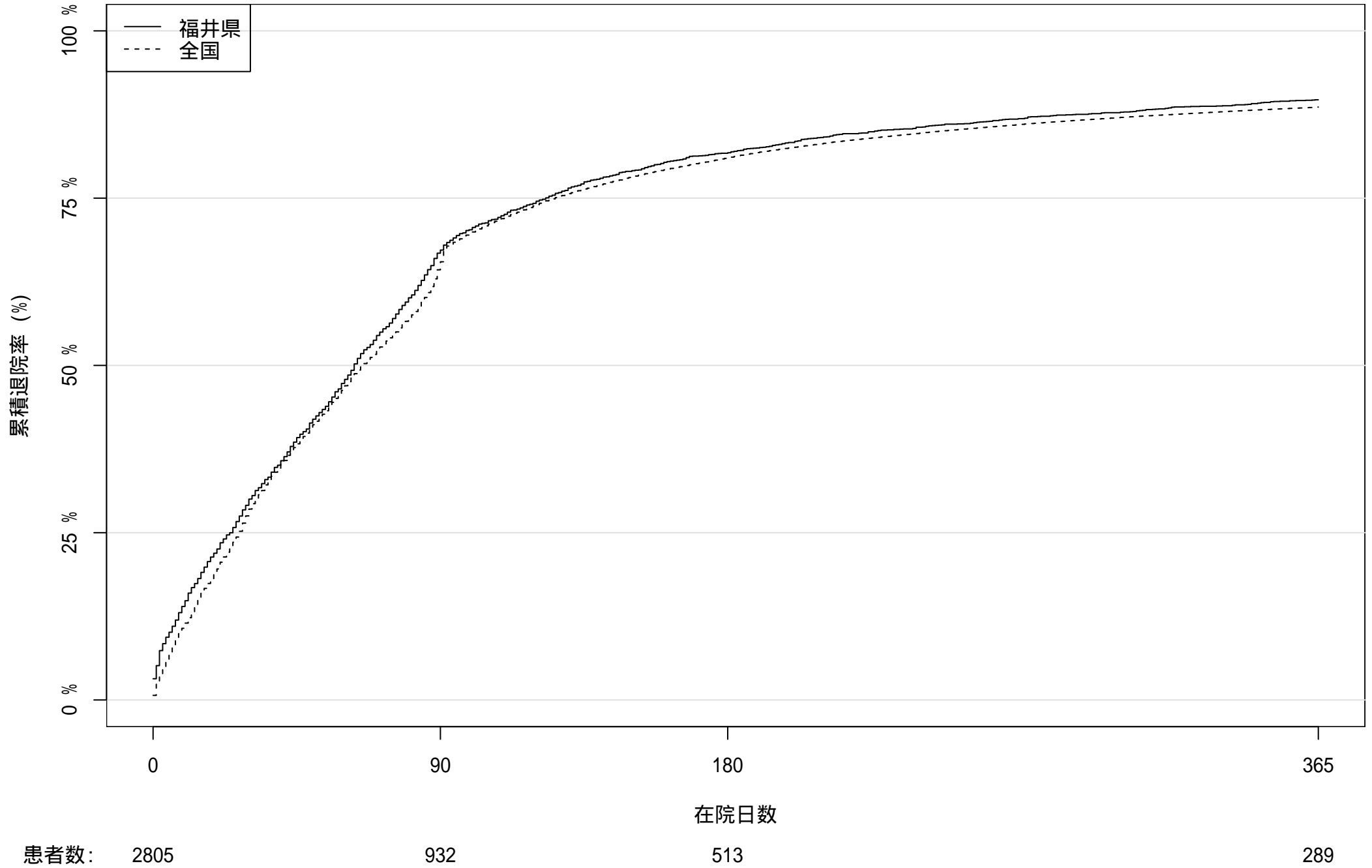

2017 年度入院患者における累積退院率

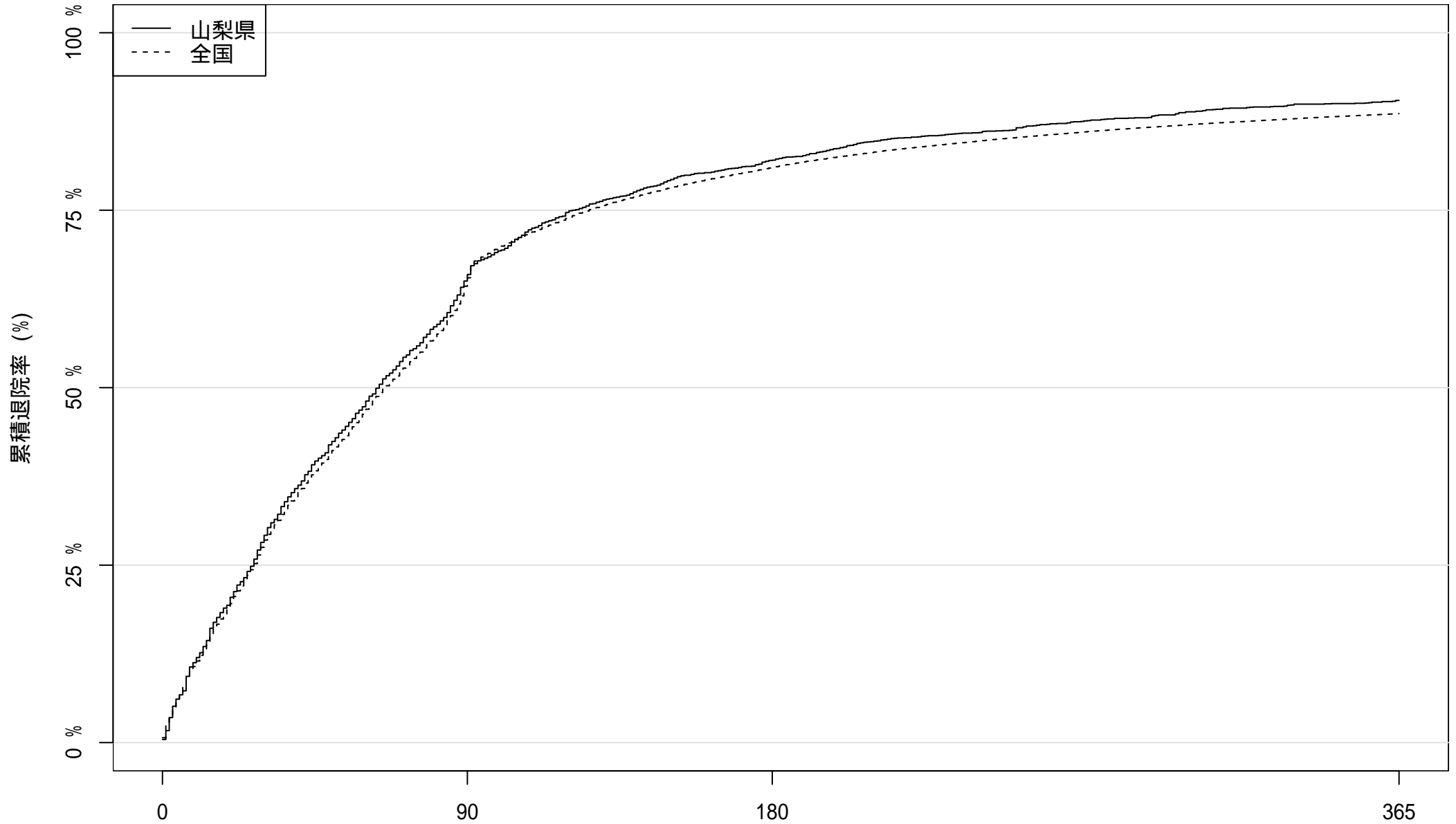

患者数: 2496

873

449

238

在院日数

2017 年度入院患者における累積退院率

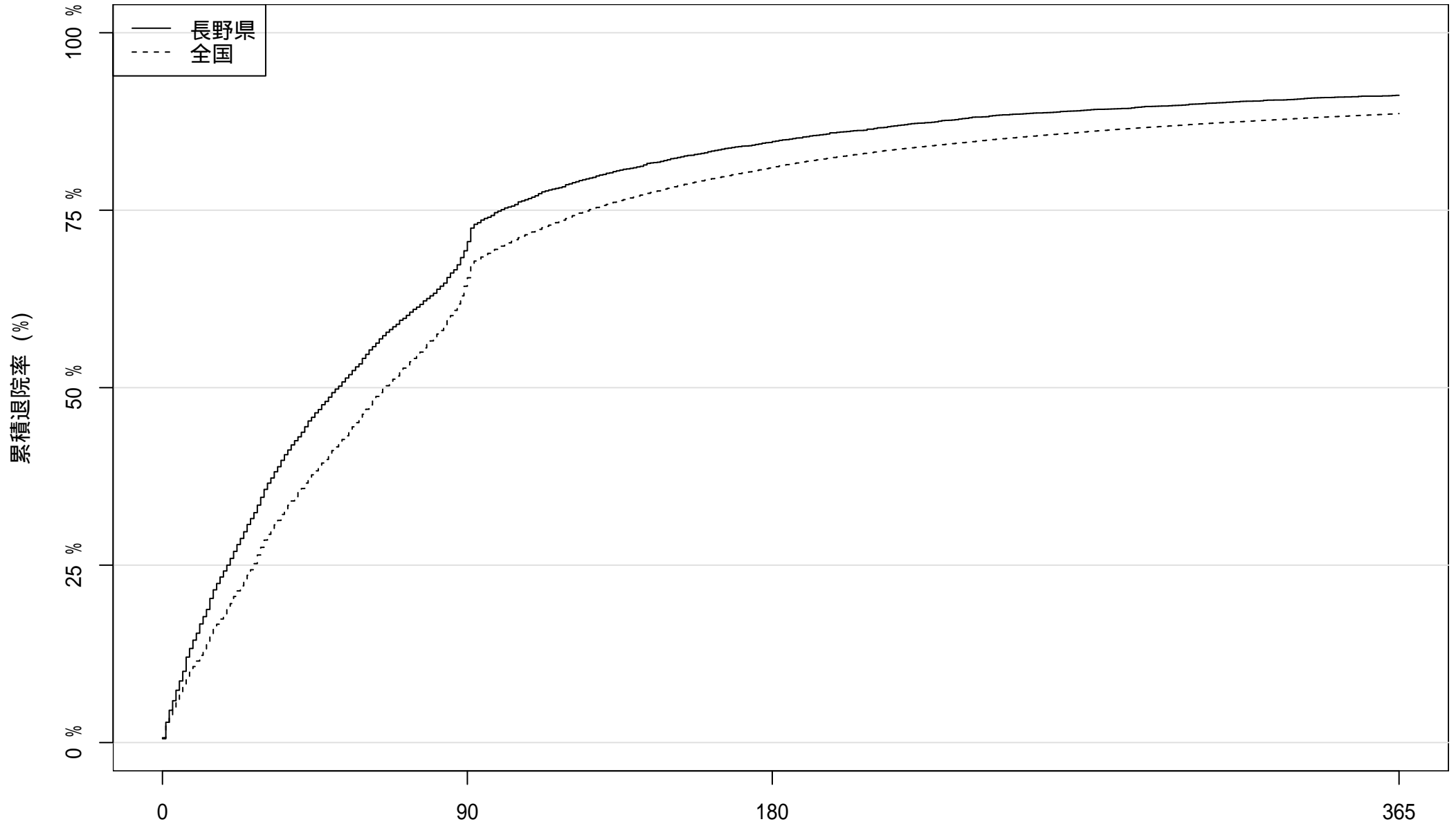

患者数: 6036

1854

933

532

2017 年度入院患者における累積退院率

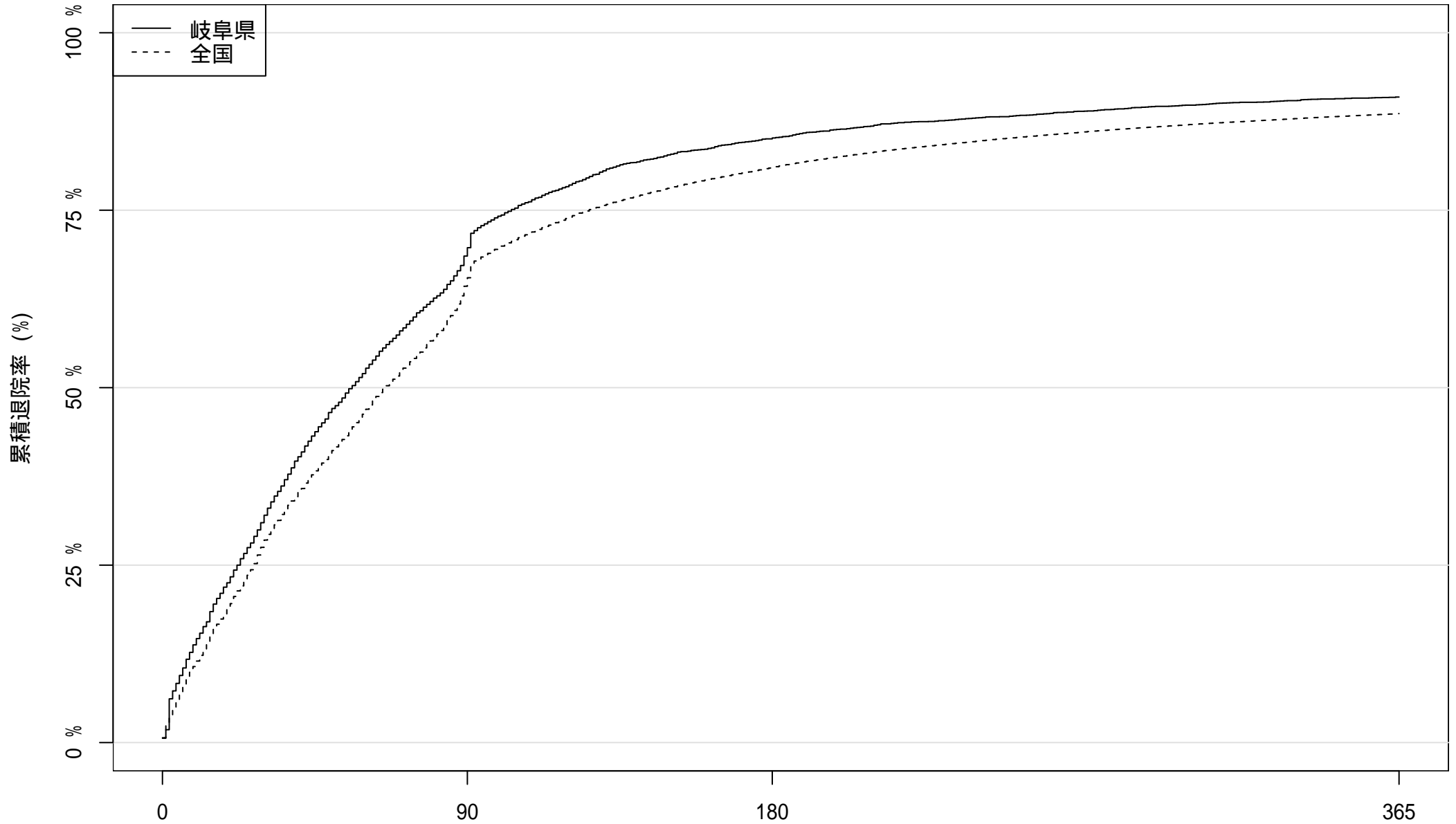

患者数: 4736

1490

708

429

在院日数

2017 年度入院患者における累積退院率

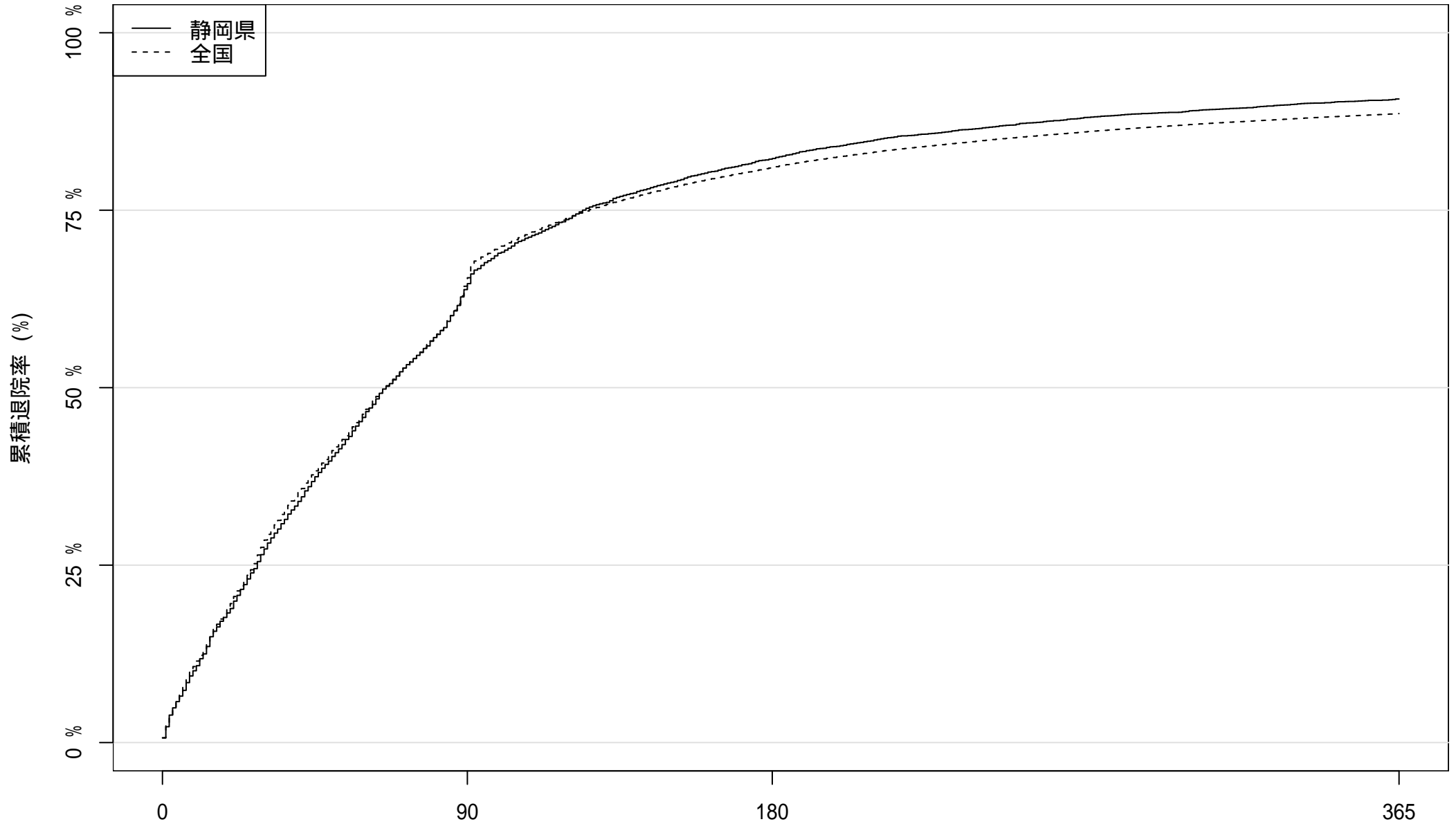

患者数: 7255

2625

1292

677

2017 年度入院患者における累積退院率

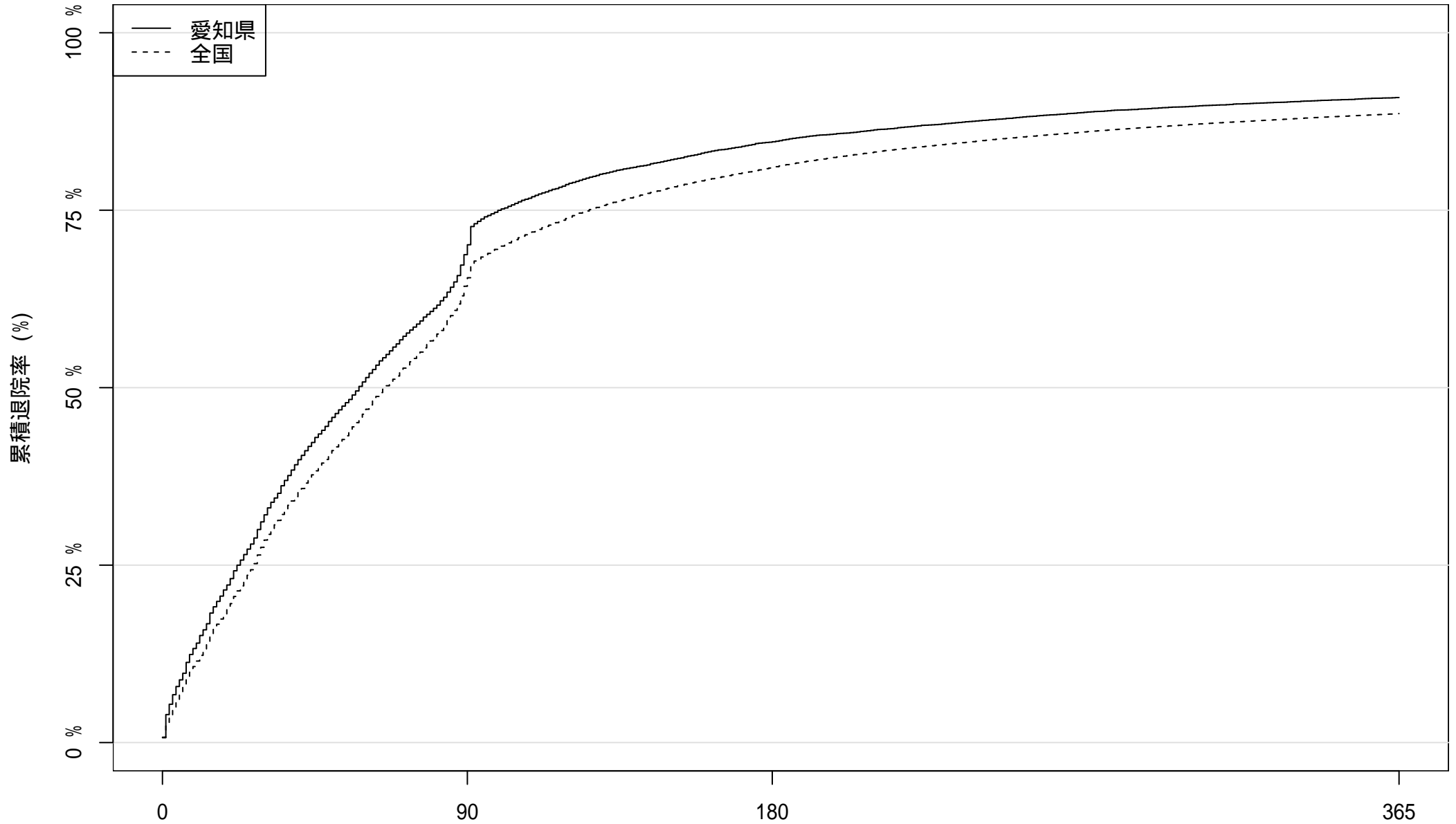

患者数: 15328

4792

2364

1399

2017 年度入院患者における累積退院率

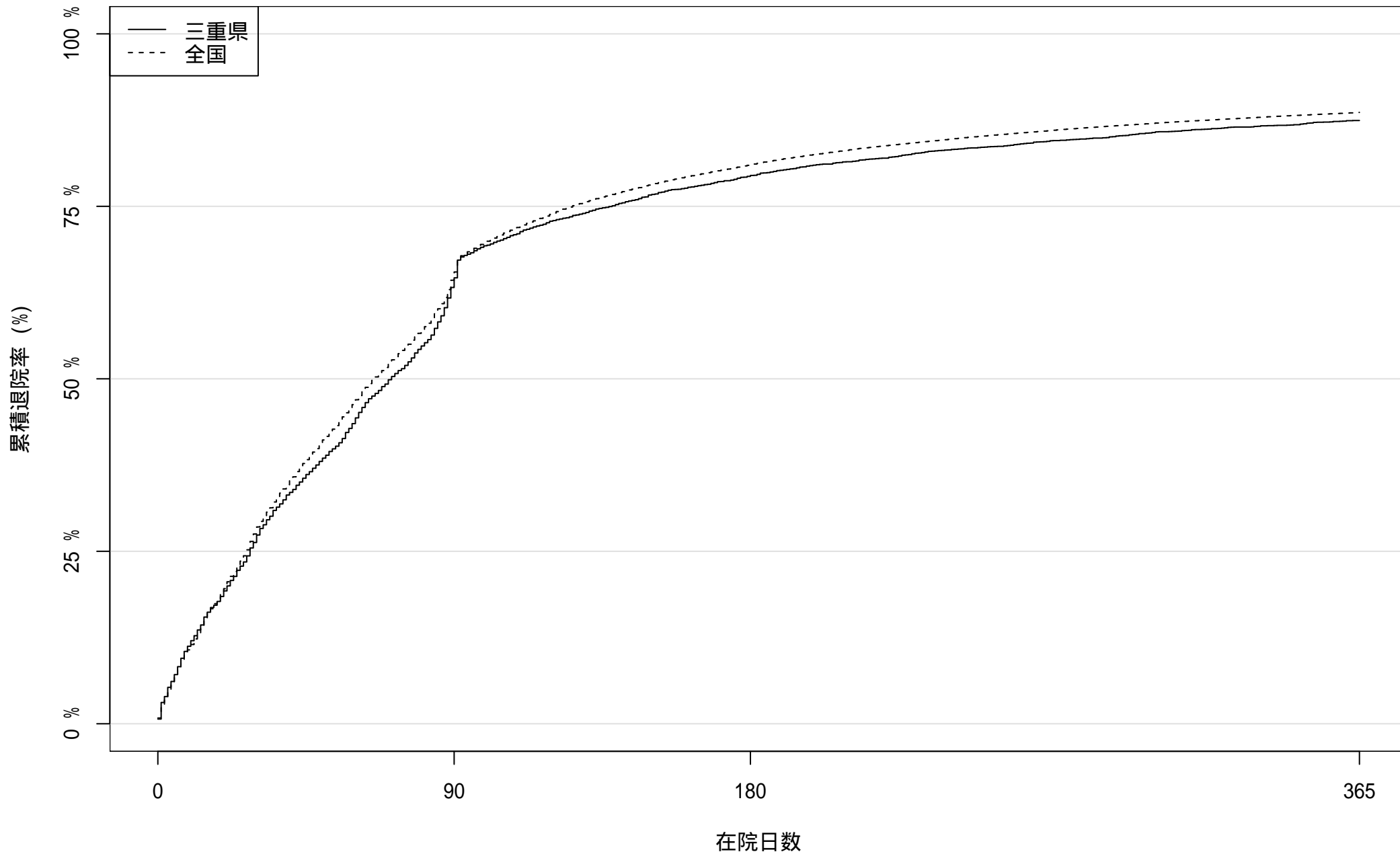

患者数: 4434

1630

916

557

2017 年度入院患者における累積退院率

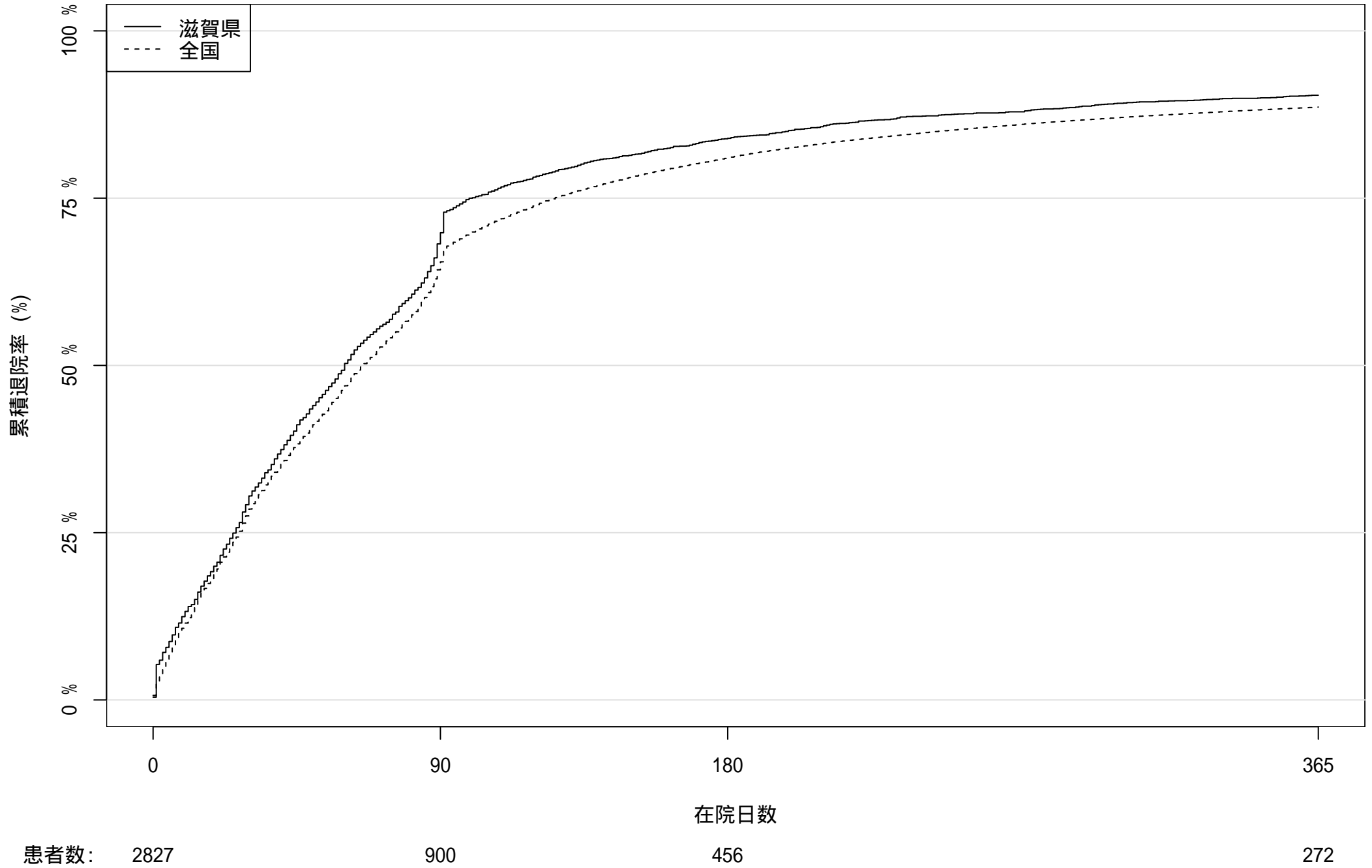

2017 年度入院患者における累積退院率

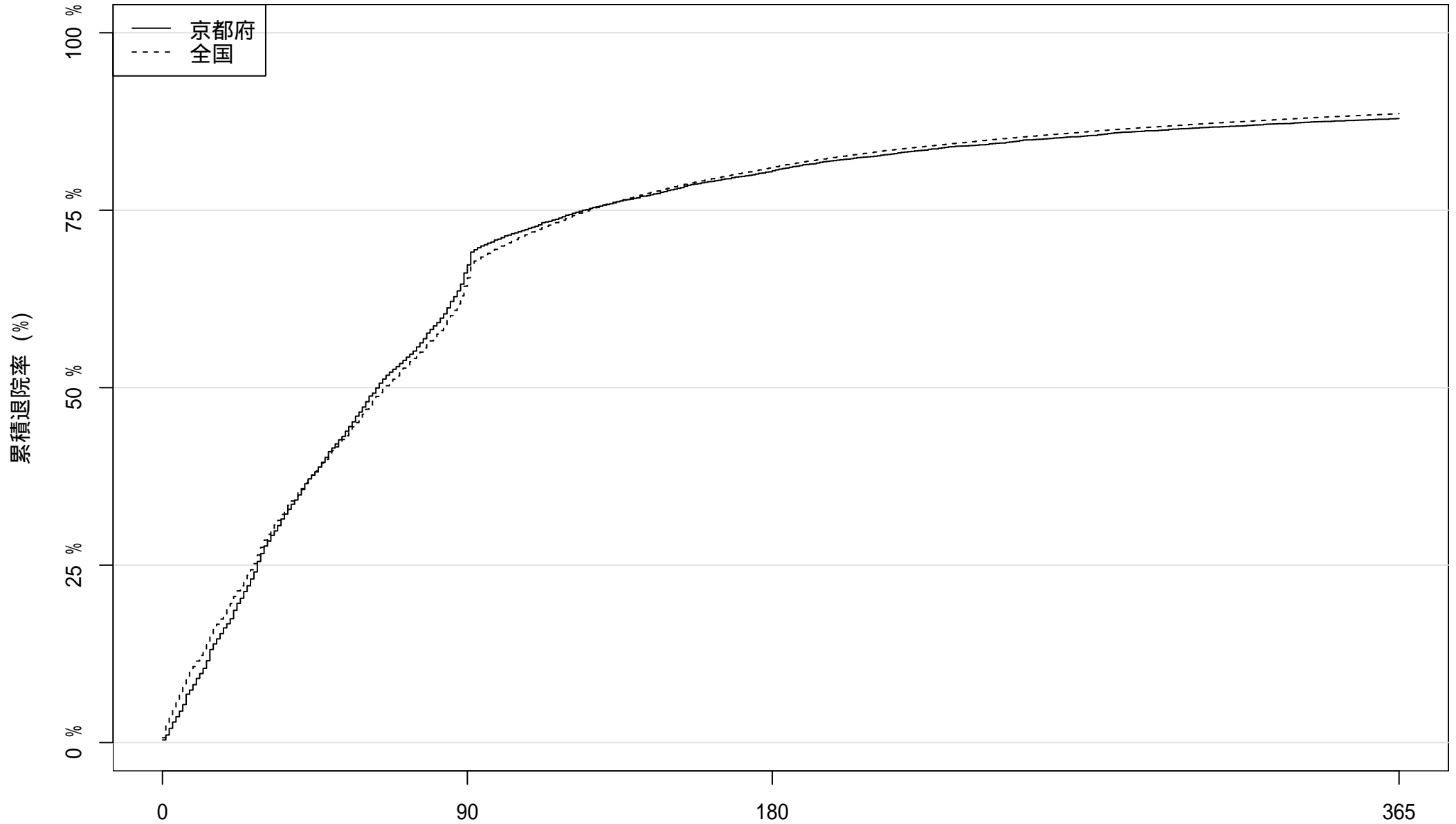

患者数: 6385 2161 1251 772

在院日数

2017 年度入院患者における累積退院率

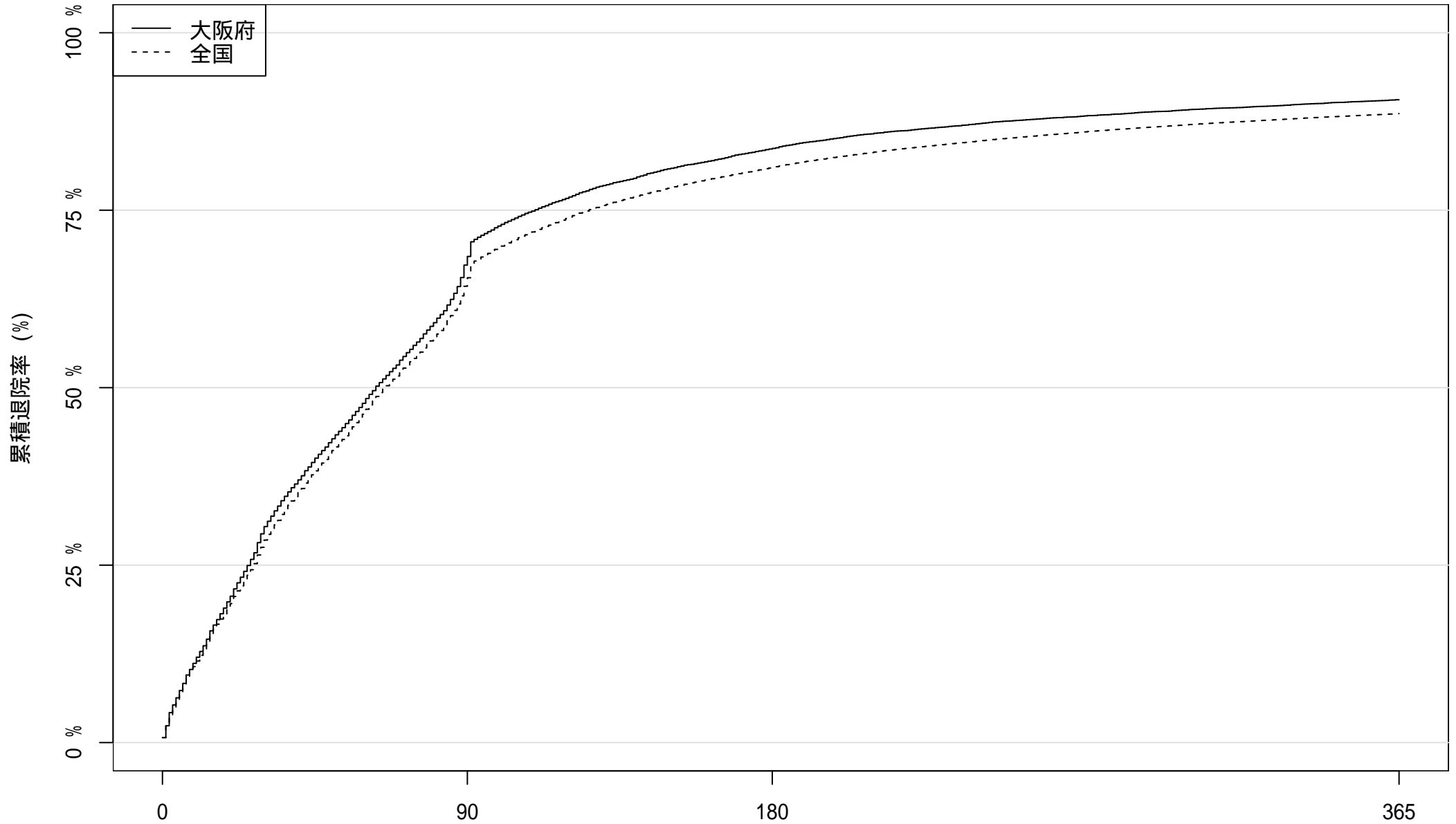

患者数: 23494

7691

3849

2218

在院日数

2017 年度入院患者における累積退院率

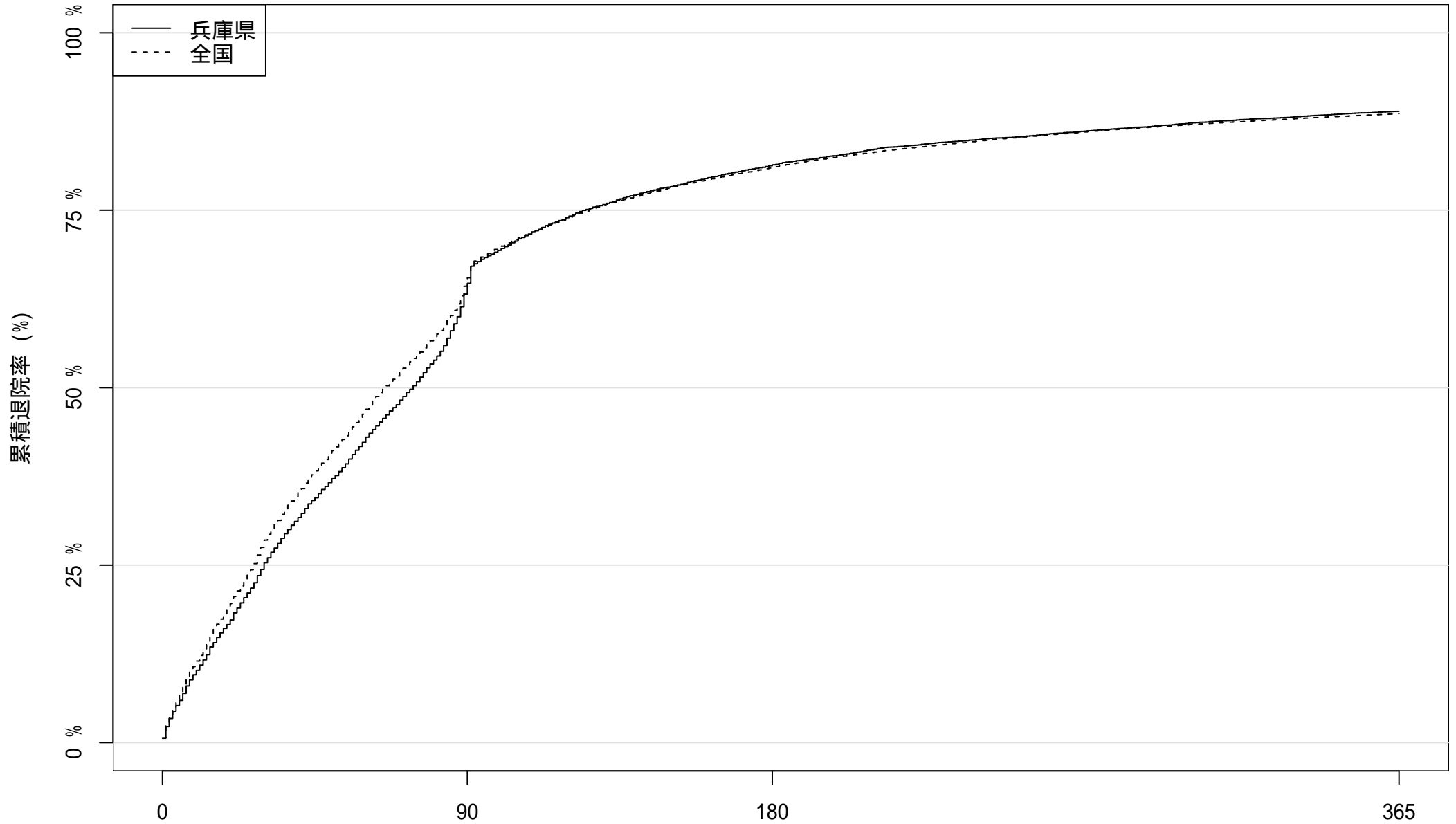

患者数: 13322

4905

2496

1475

在院日数

2017 年度入院患者における累積退院率

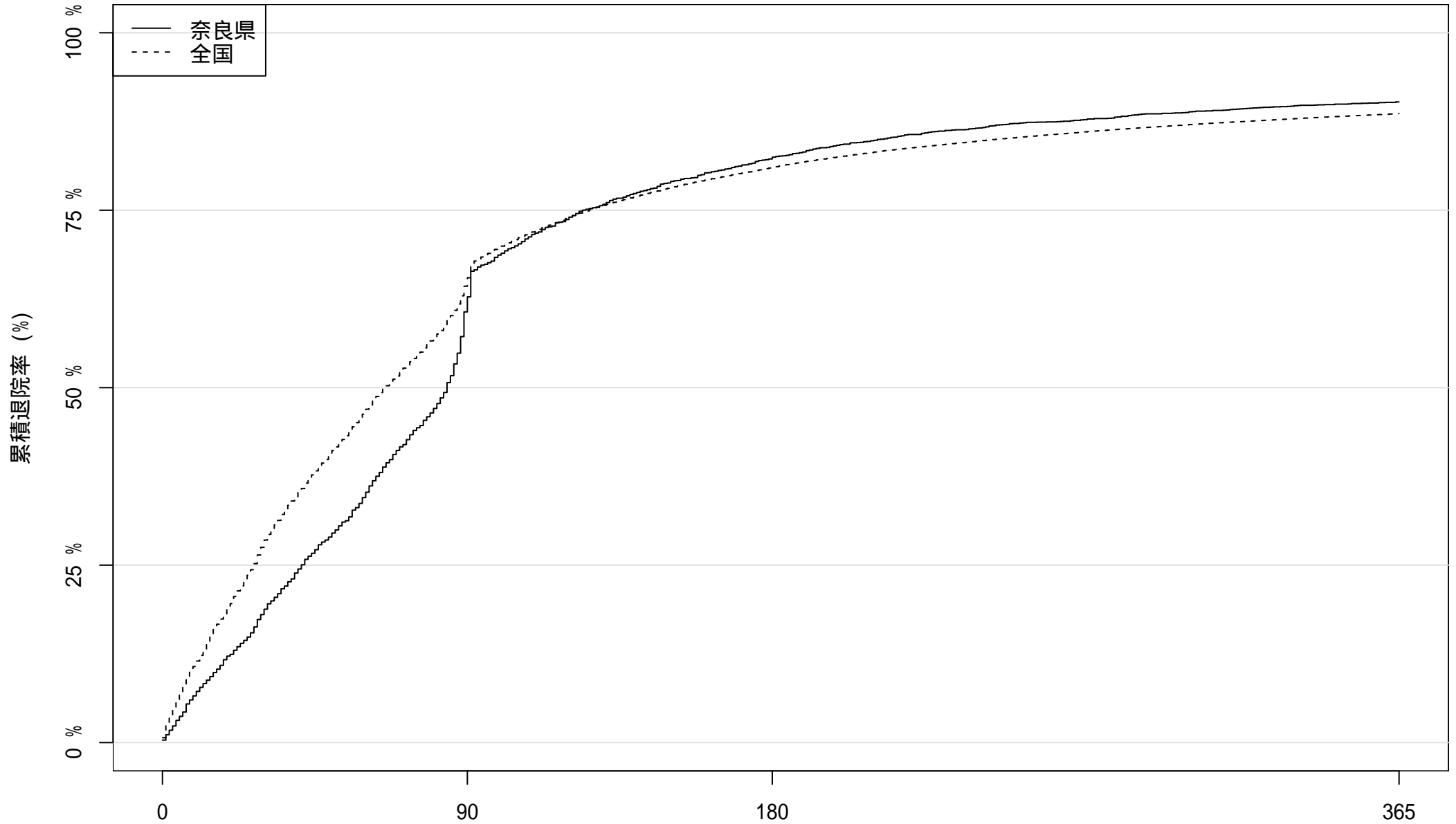

患者数: 3161

1243

562

308

在院日数

2017 年度入院患者における累積退院率

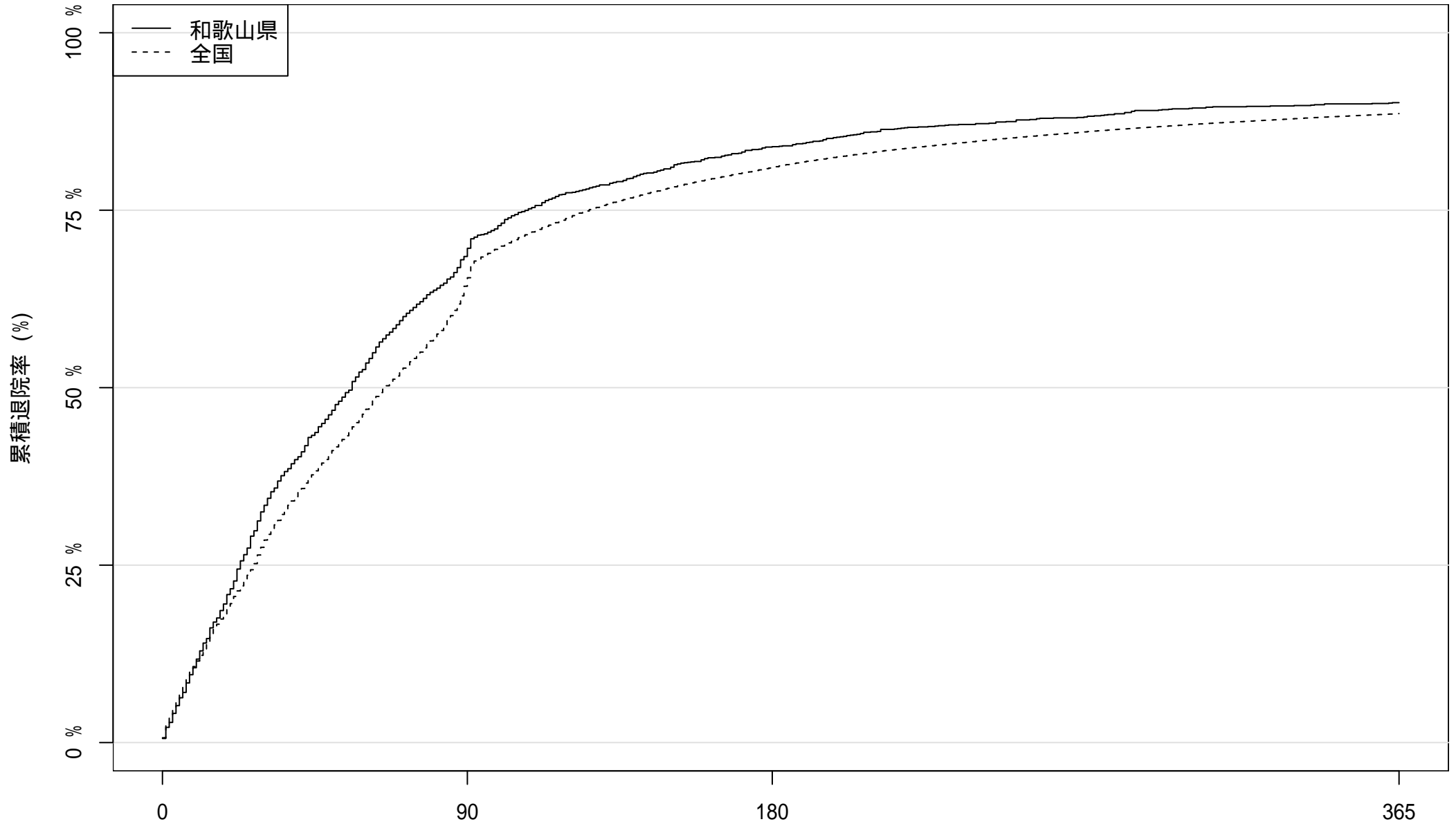

患者数: 1726

544

278

170

在院日数

2017 年度入院患者における累積退院率

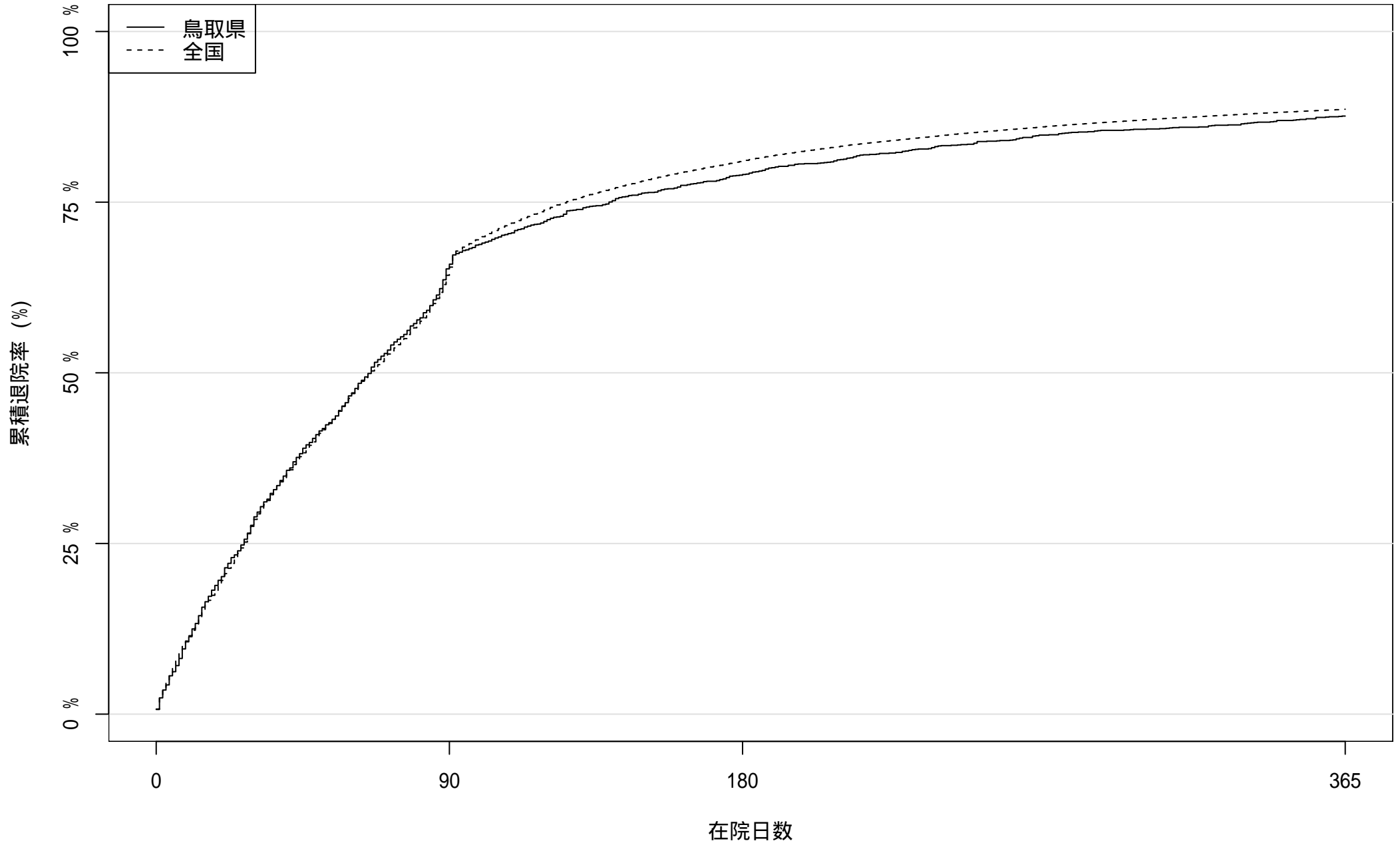

患者数: 2010

699

423

249

2017 年度入院患者における累積退院率

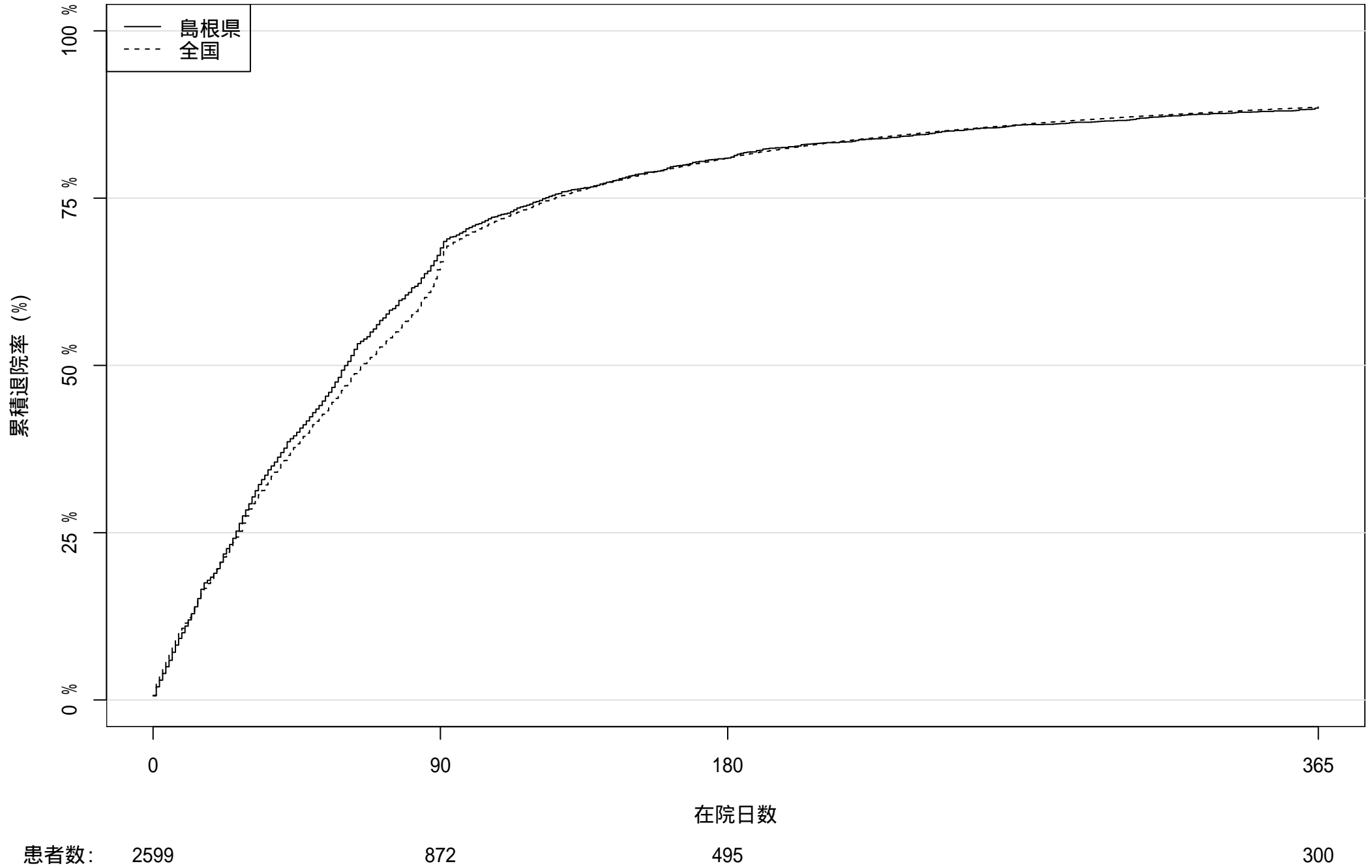

2017 年度入院患者における累積退院率

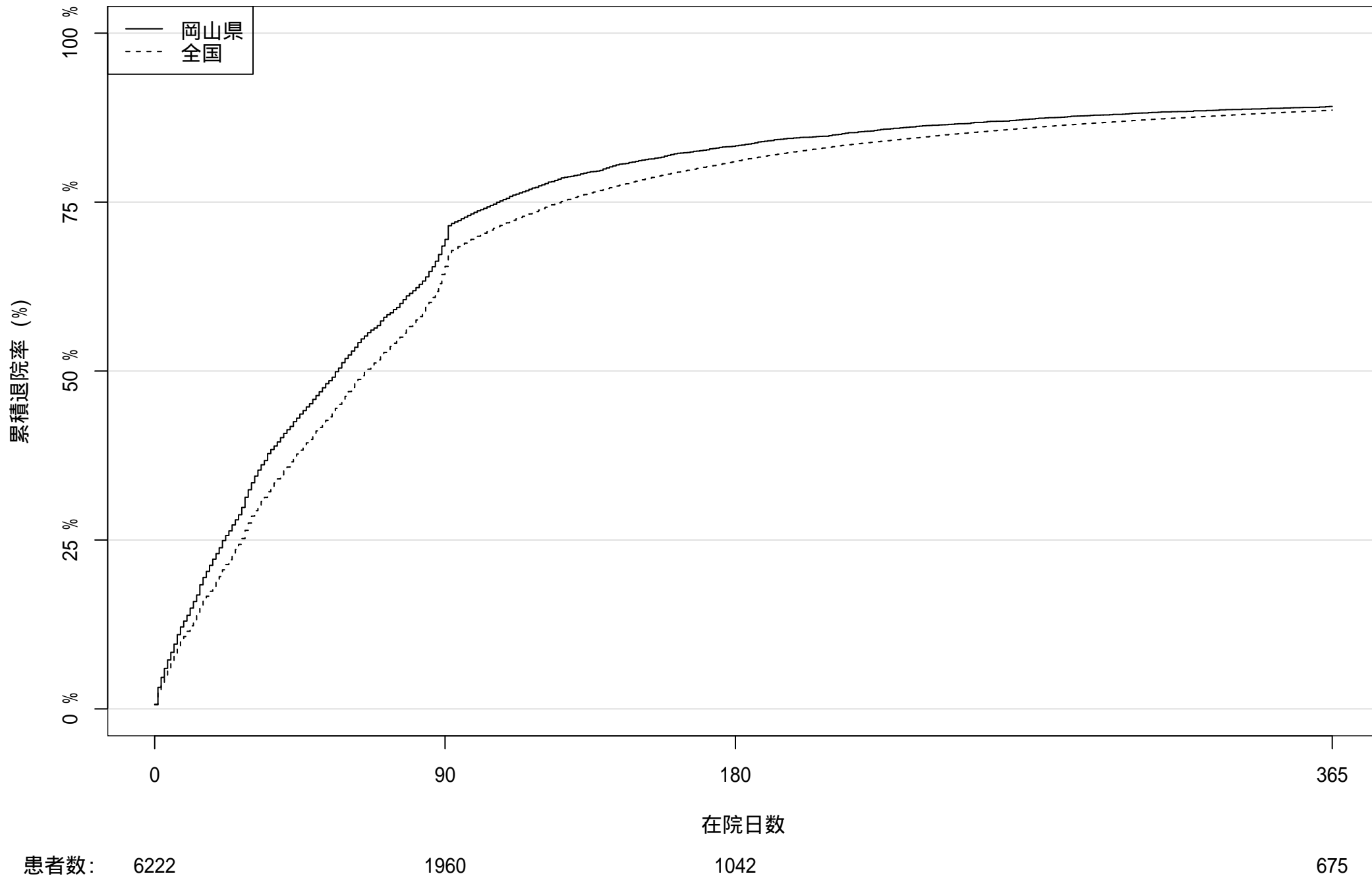

2017 年度入院患者における累積退院率

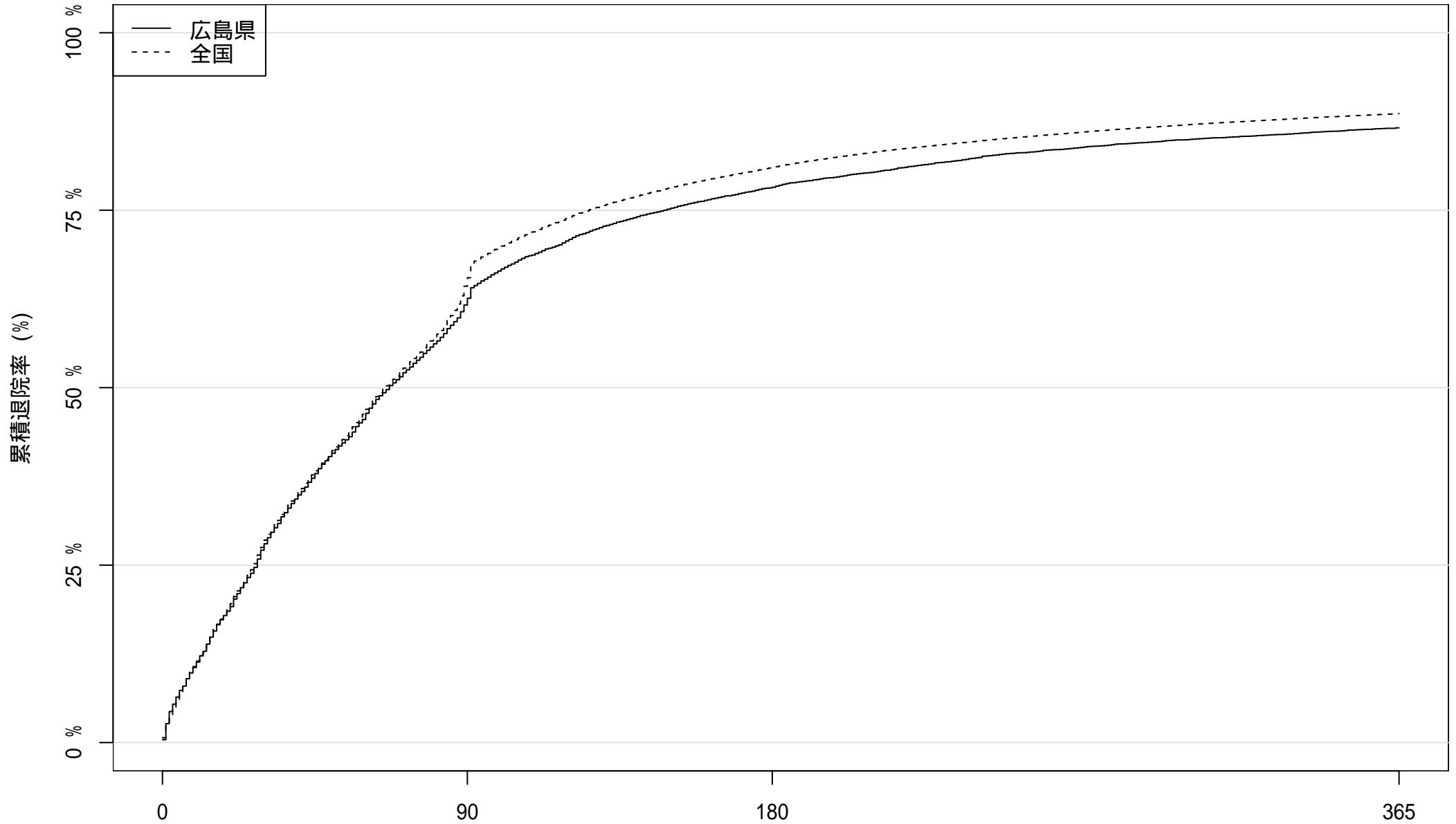

患者数: 8922

3422

1950

1195

在院日数

2017 年度入院患者における累積退院率

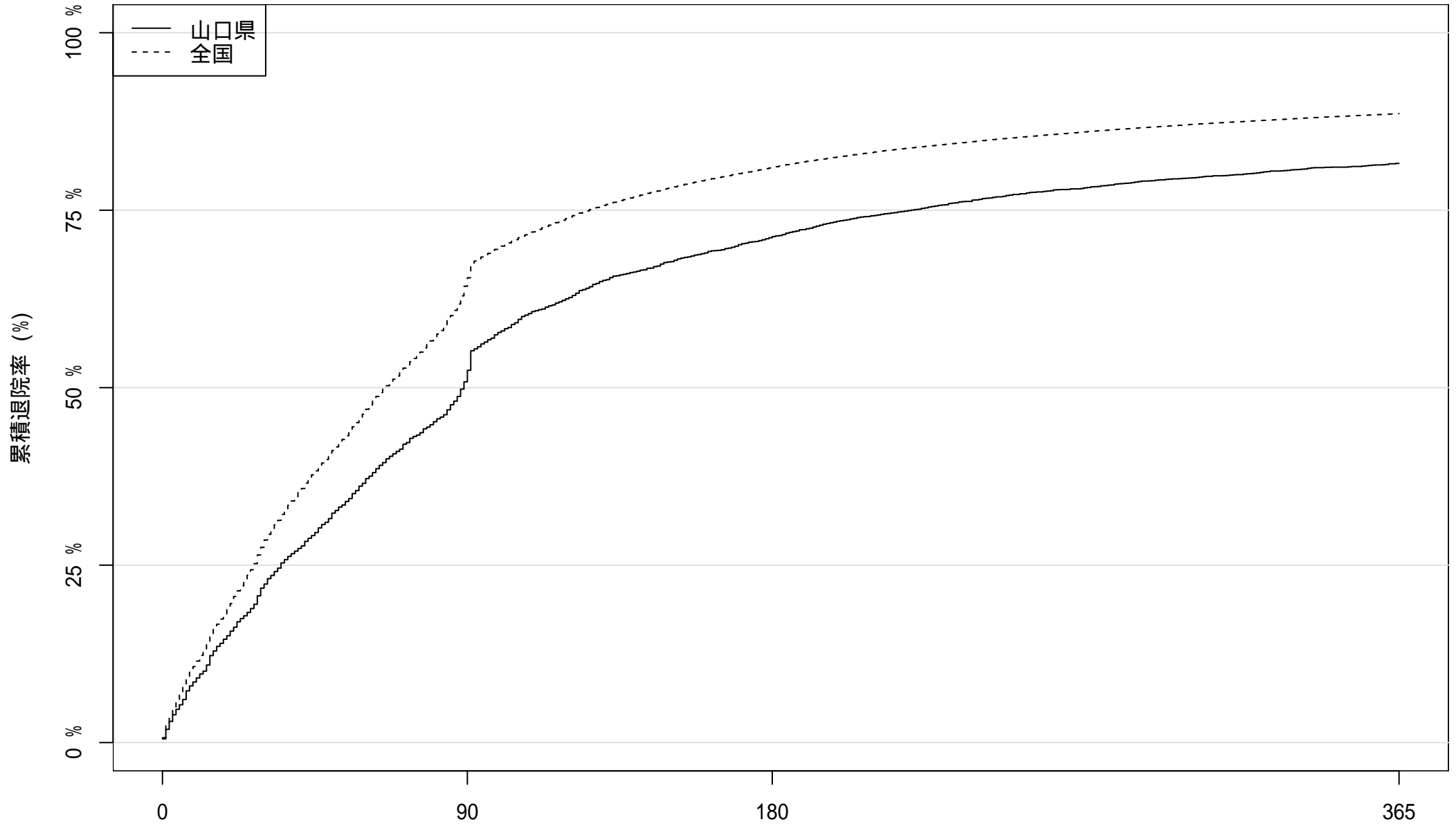

患者数: 4183 2057 1208 770

在院日数

2017 年度入院患者における累積退院率

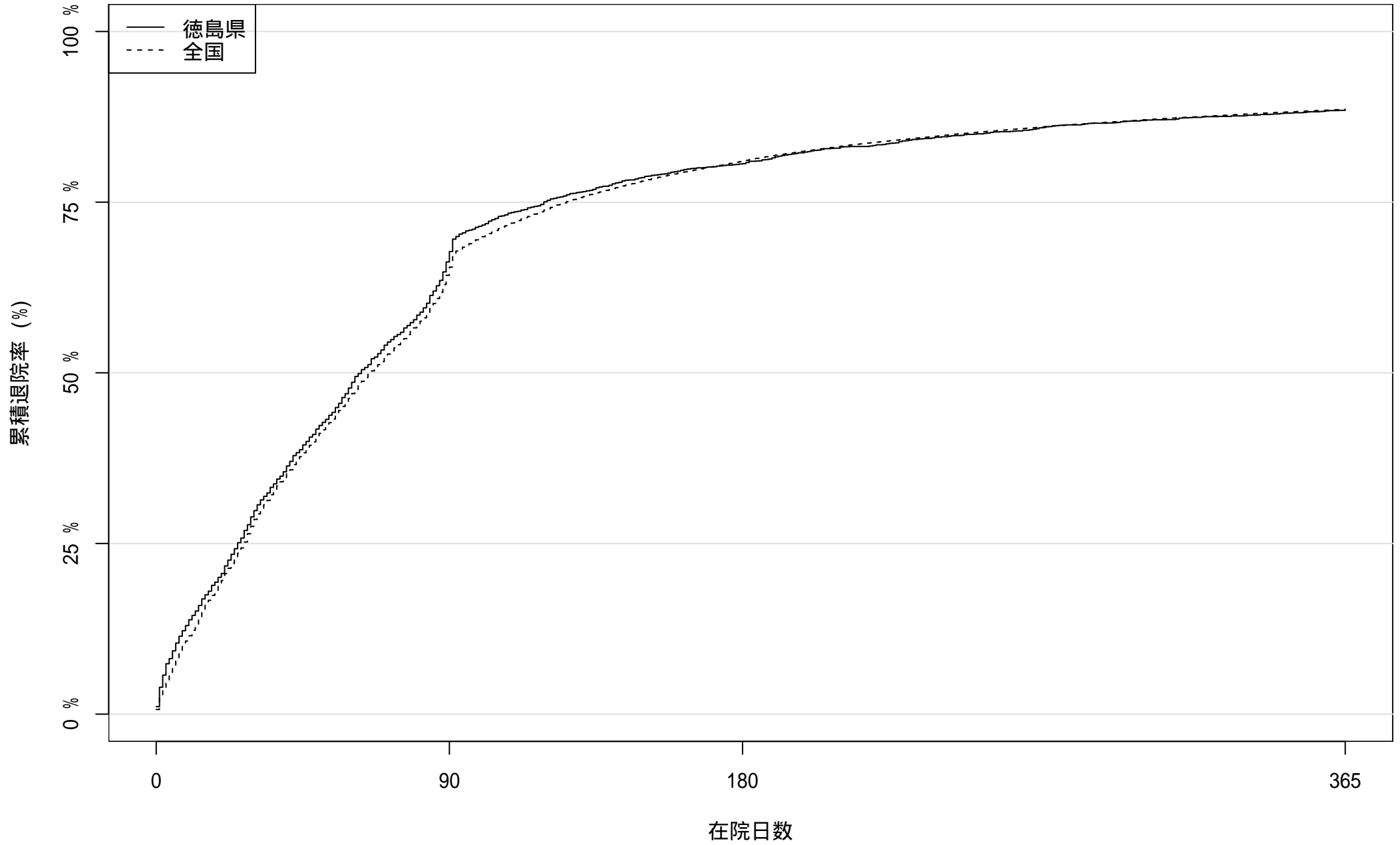

患者数: 2814

950

546

325

2017 年度入院患者における累積退院率

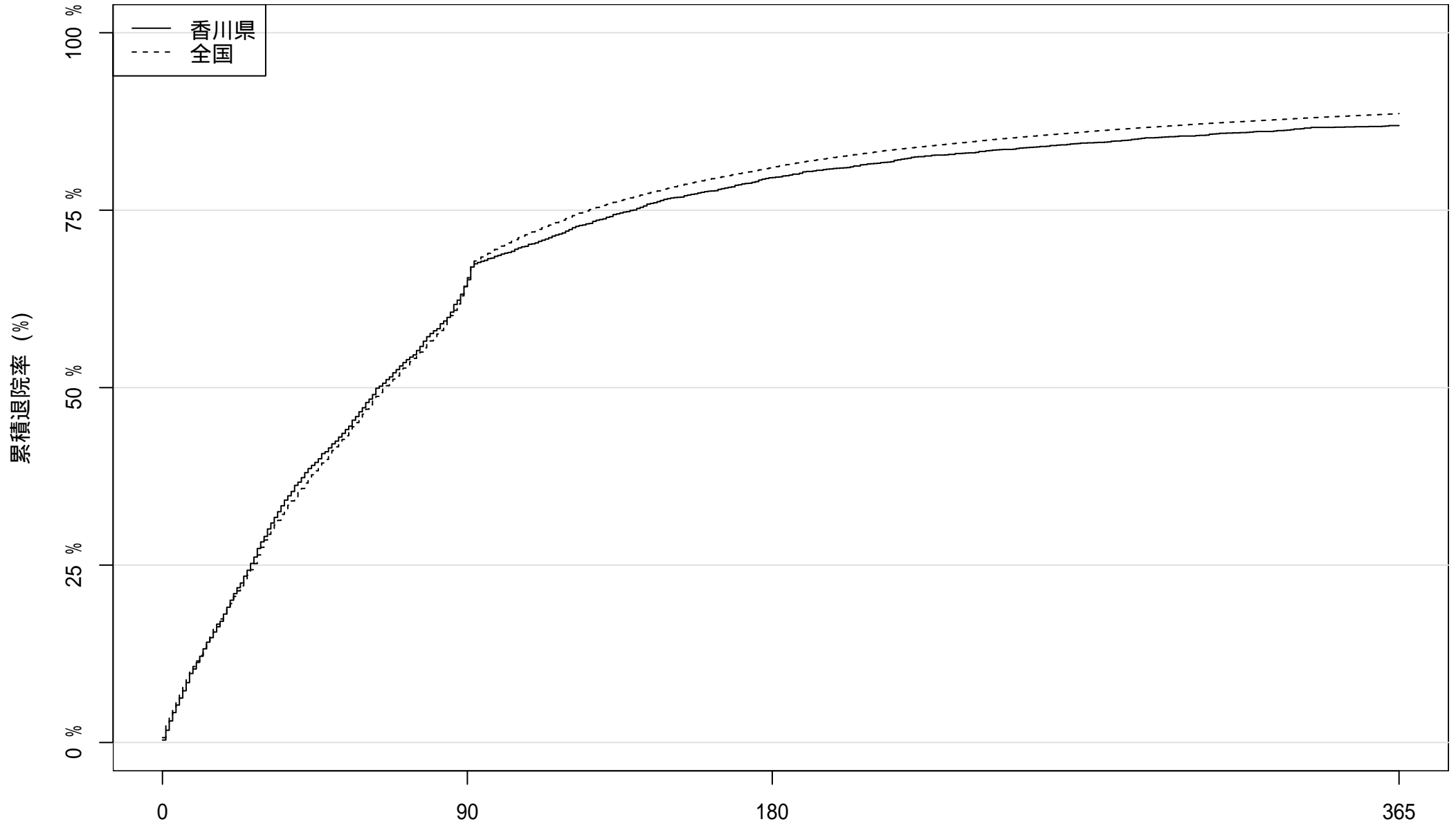

患者数: 3127

1119

639

409

在院日数

2017 年度入院患者における累積退院率

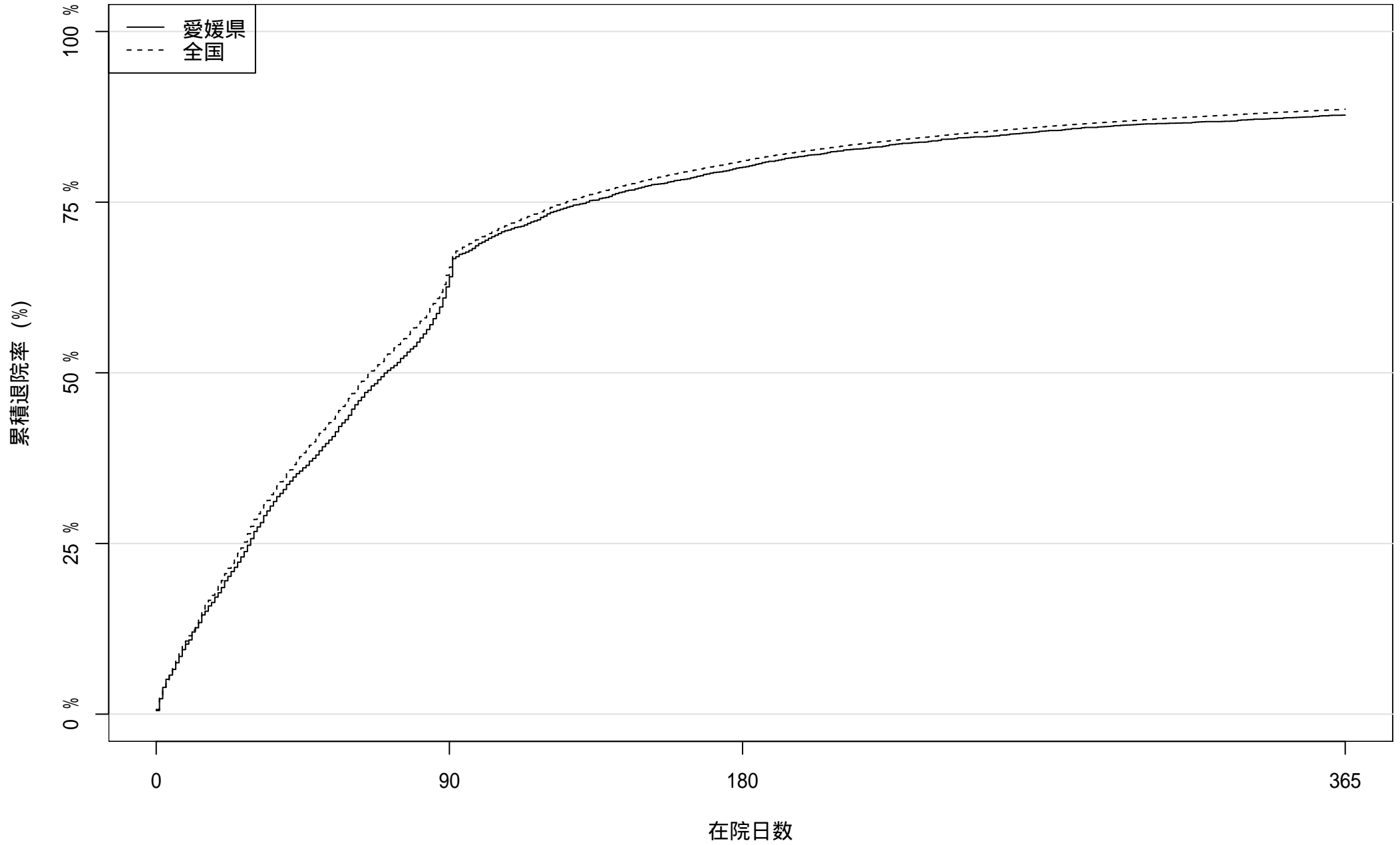

患者数: 4212

1576

840

516

2017 年度入院患者における累積退院率

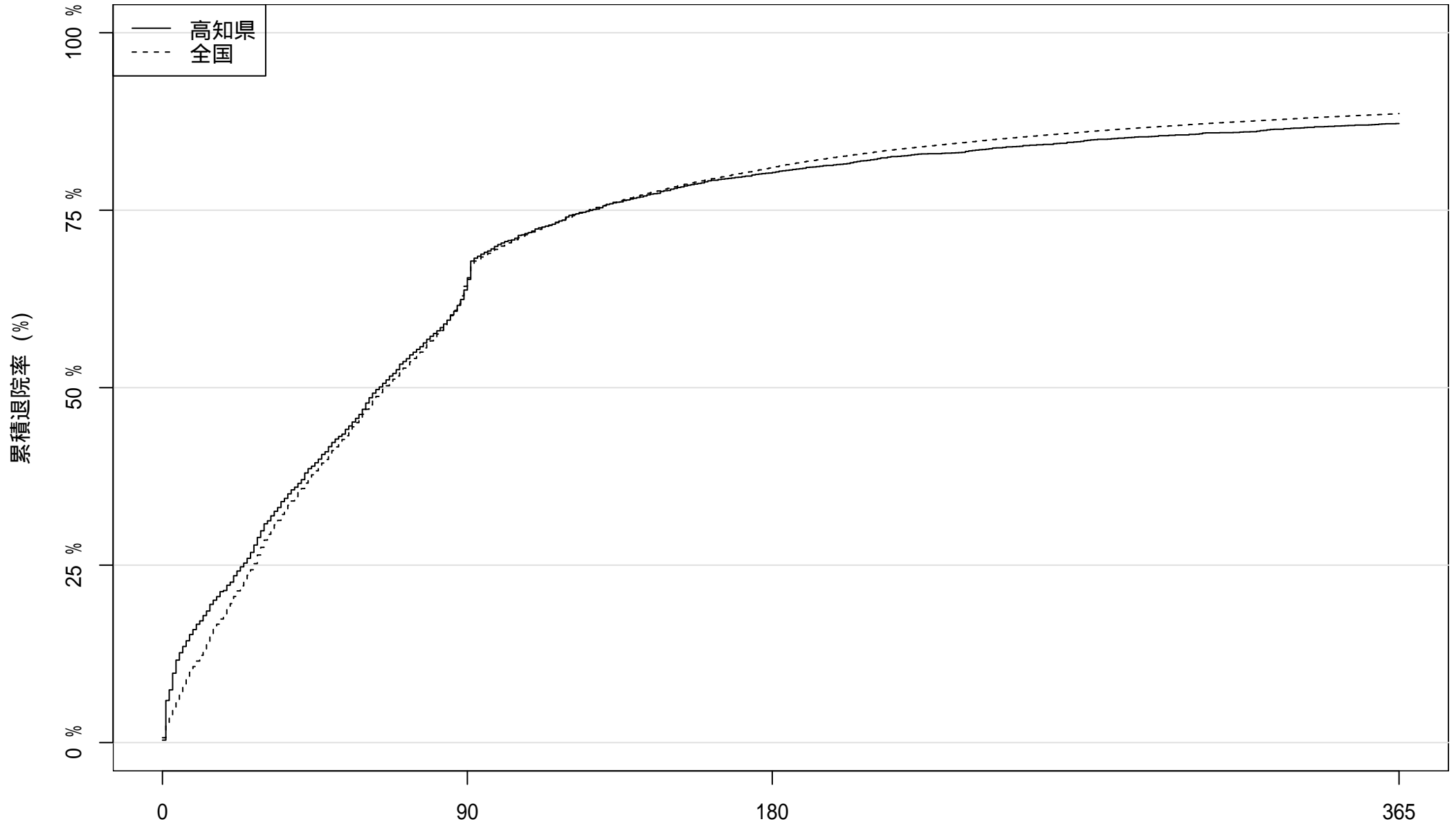

患者数: 3744

1357

740

479

在院日数

2017 年度入院患者における累積退院率

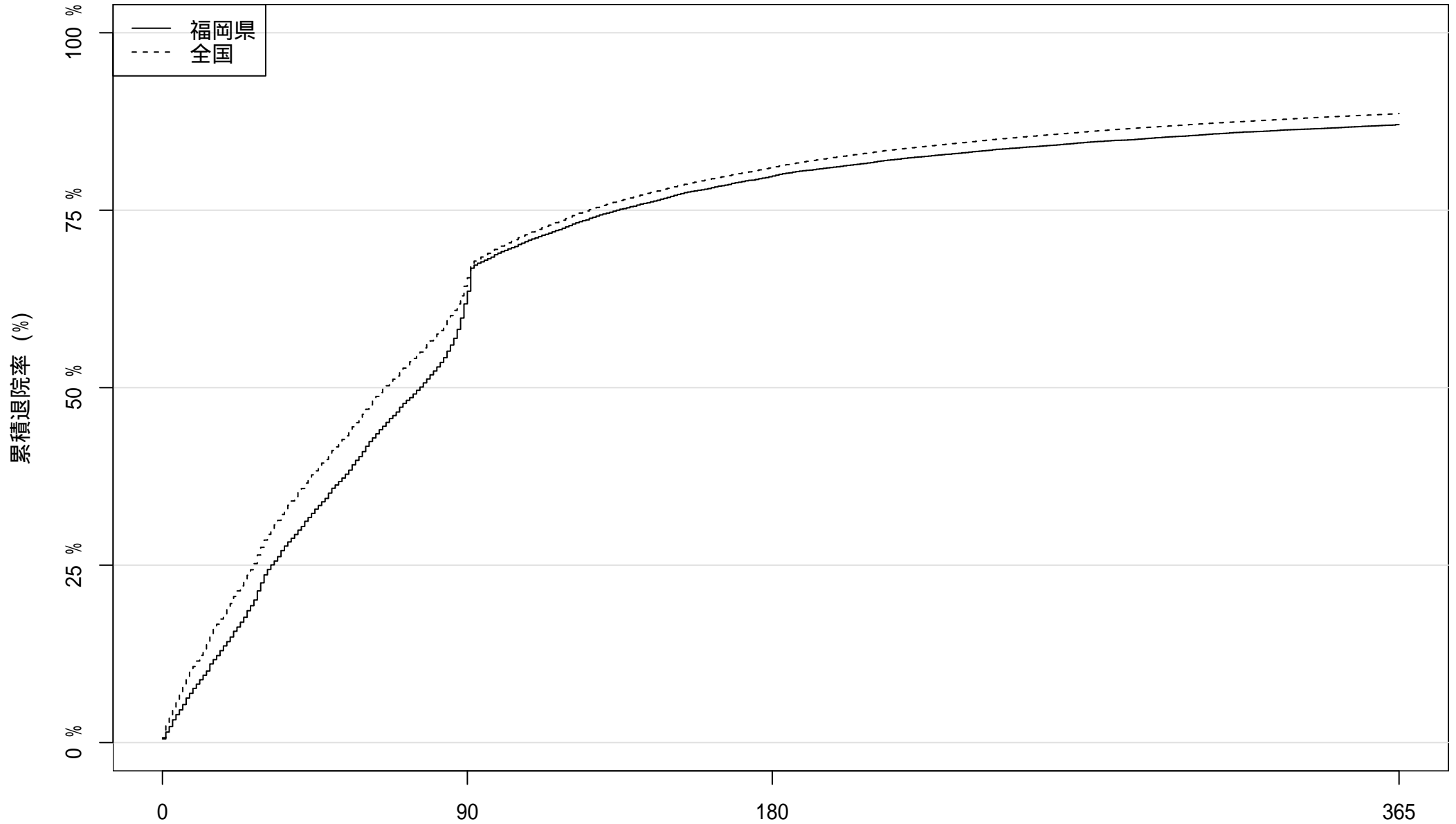

患者数: 20379

7785

4135

2637

2017 年度入院患者における累積退院率

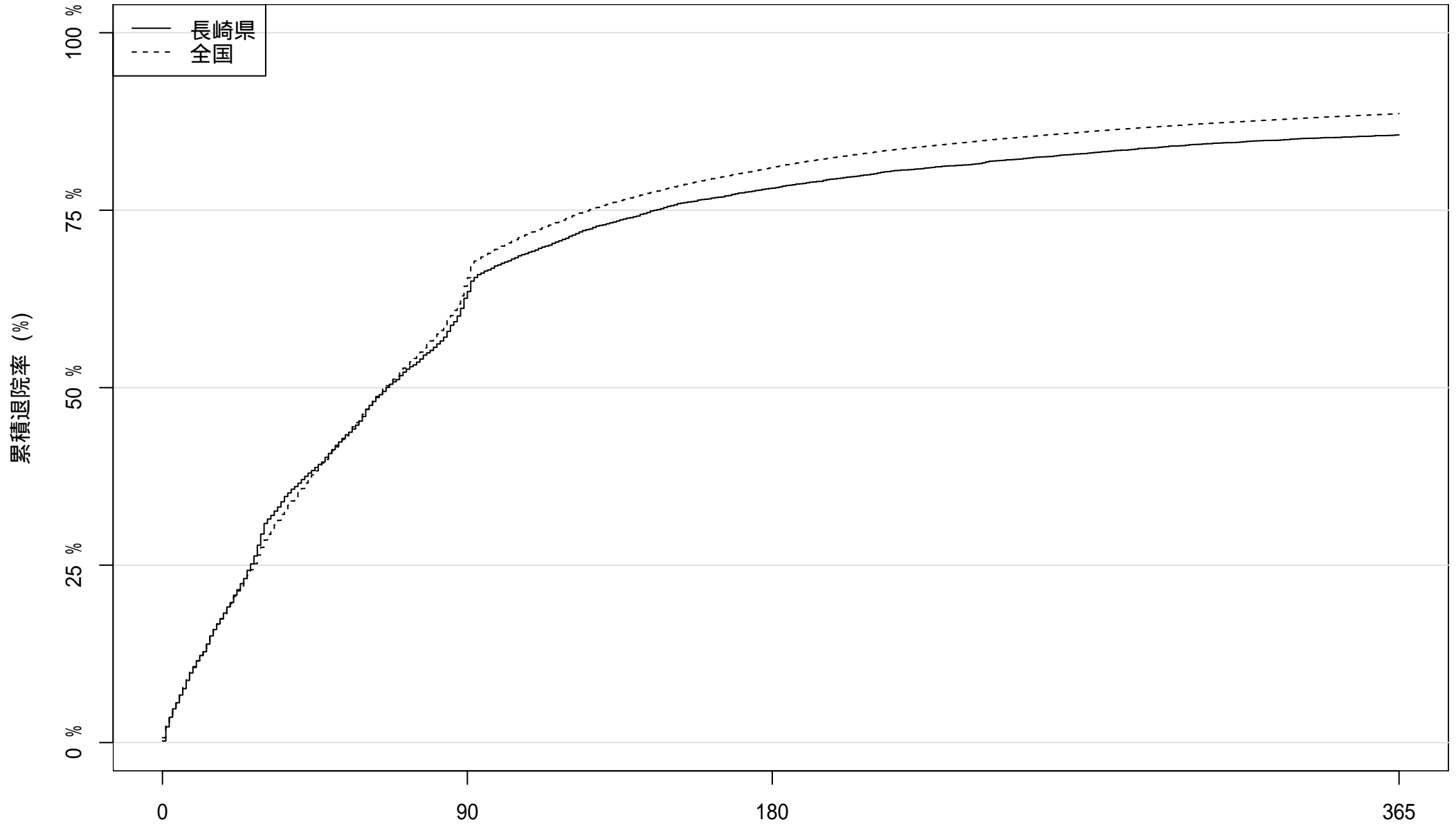

患者数: 6161

2305

1351

887

2017 年度入院患者における累積退院率

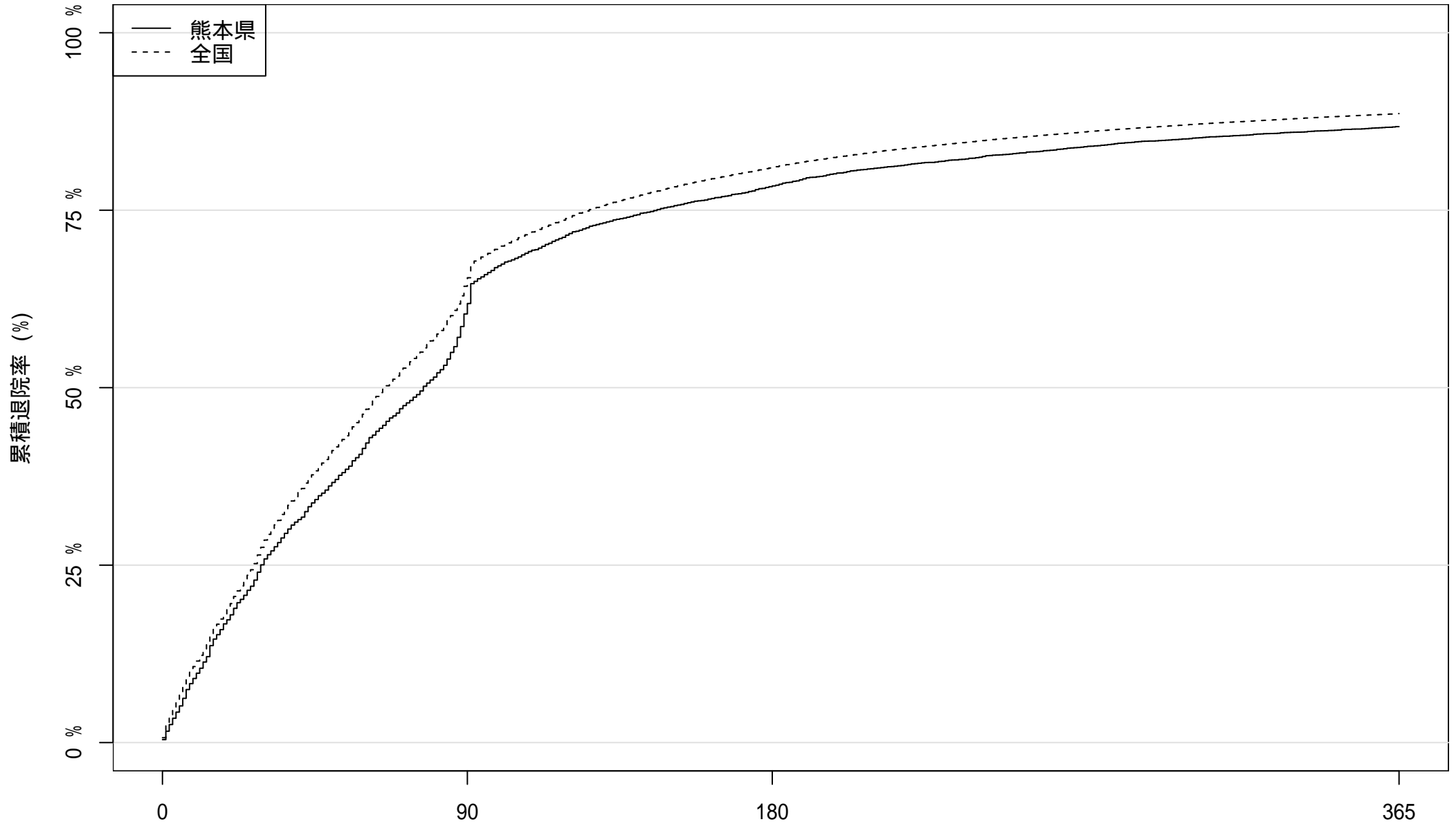

患者数: 8227

3259

在院日数

1784

1088

2017 年度入院患者における累積退院率

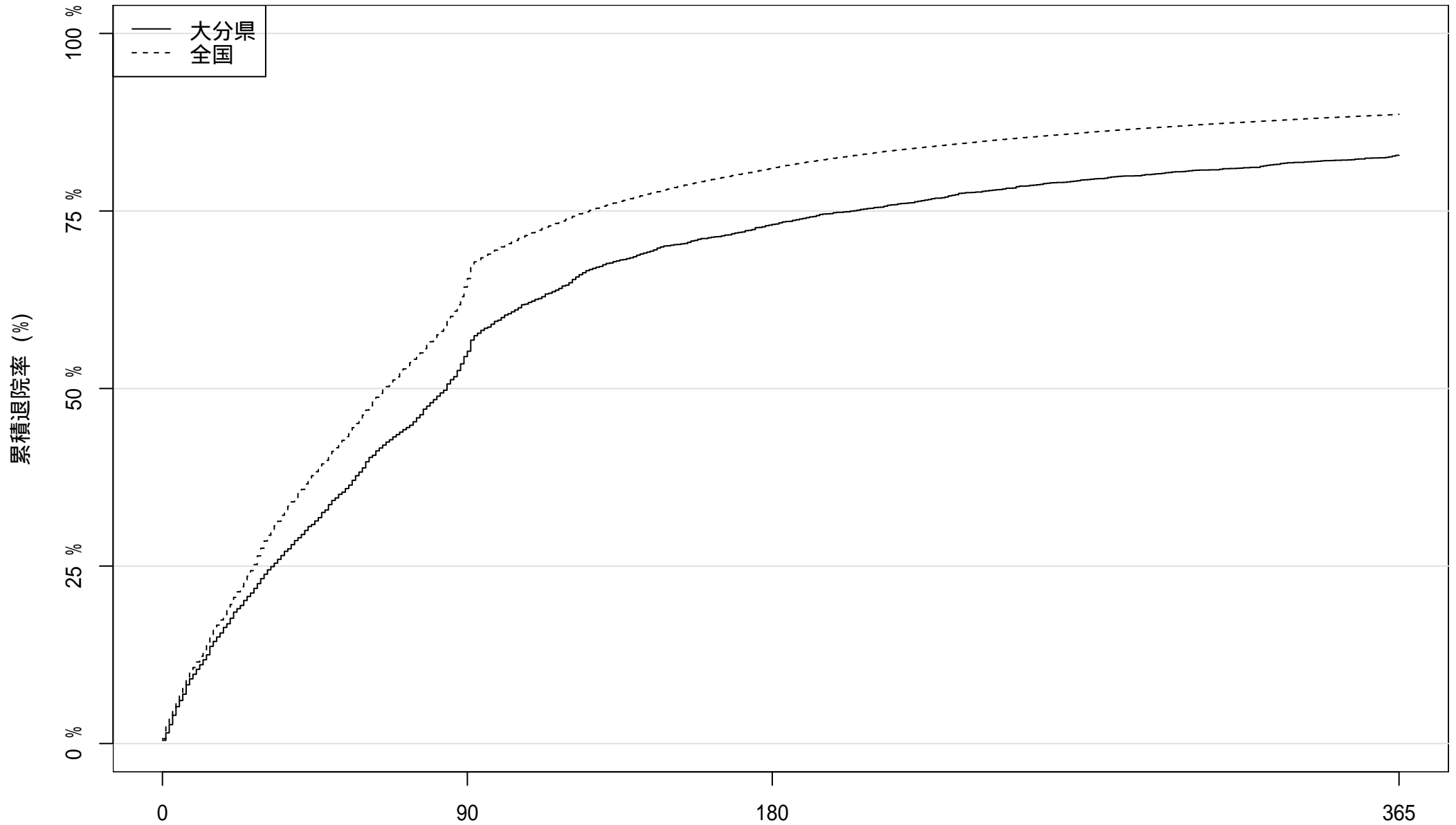

患者数: 3712

1689

1002

637

在院日数

2017 年度入院患者における累積退院率

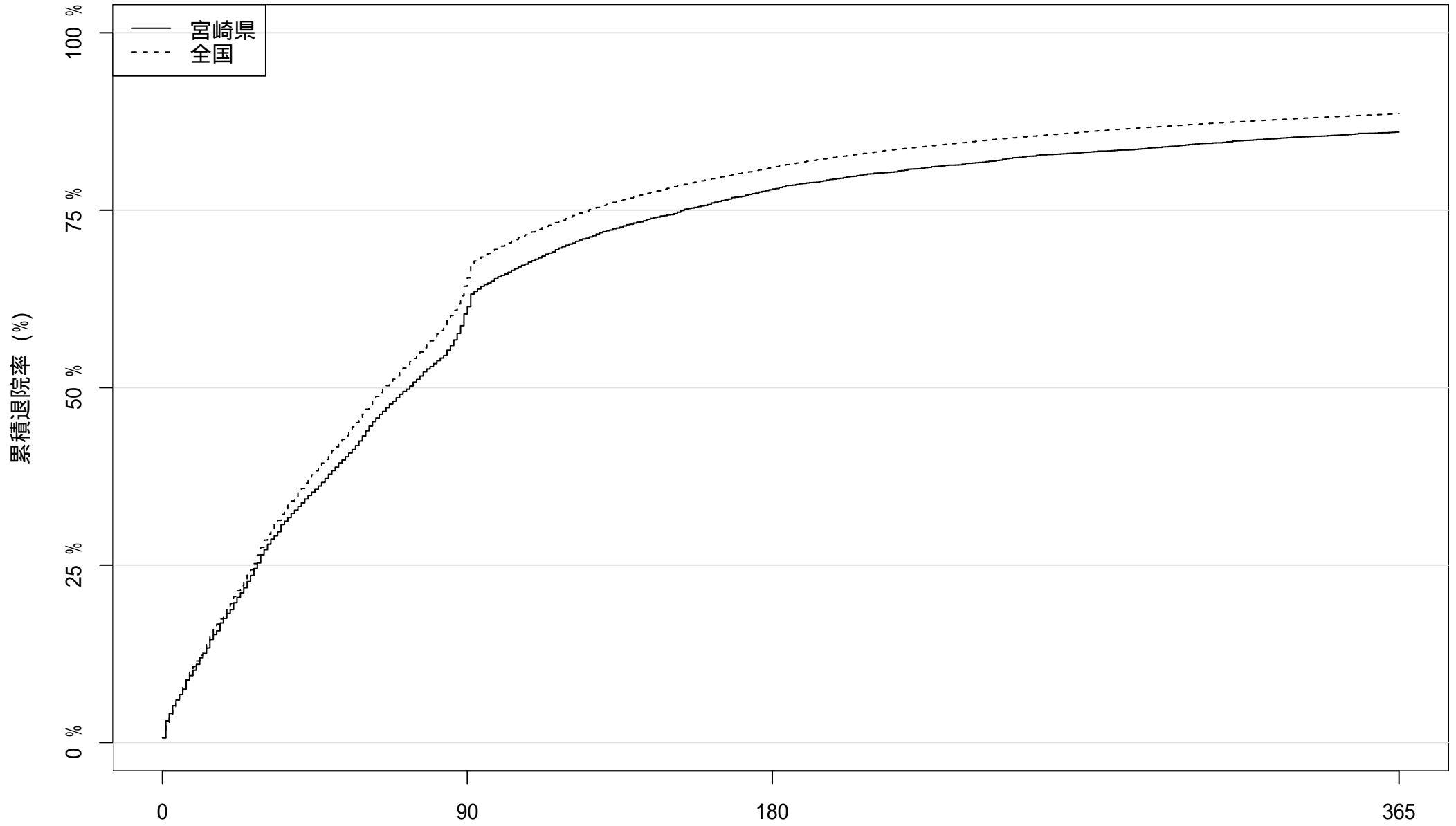

患者数: 5296

2099

1172

741

在院日数

2017 年度入院患者における累積退院率

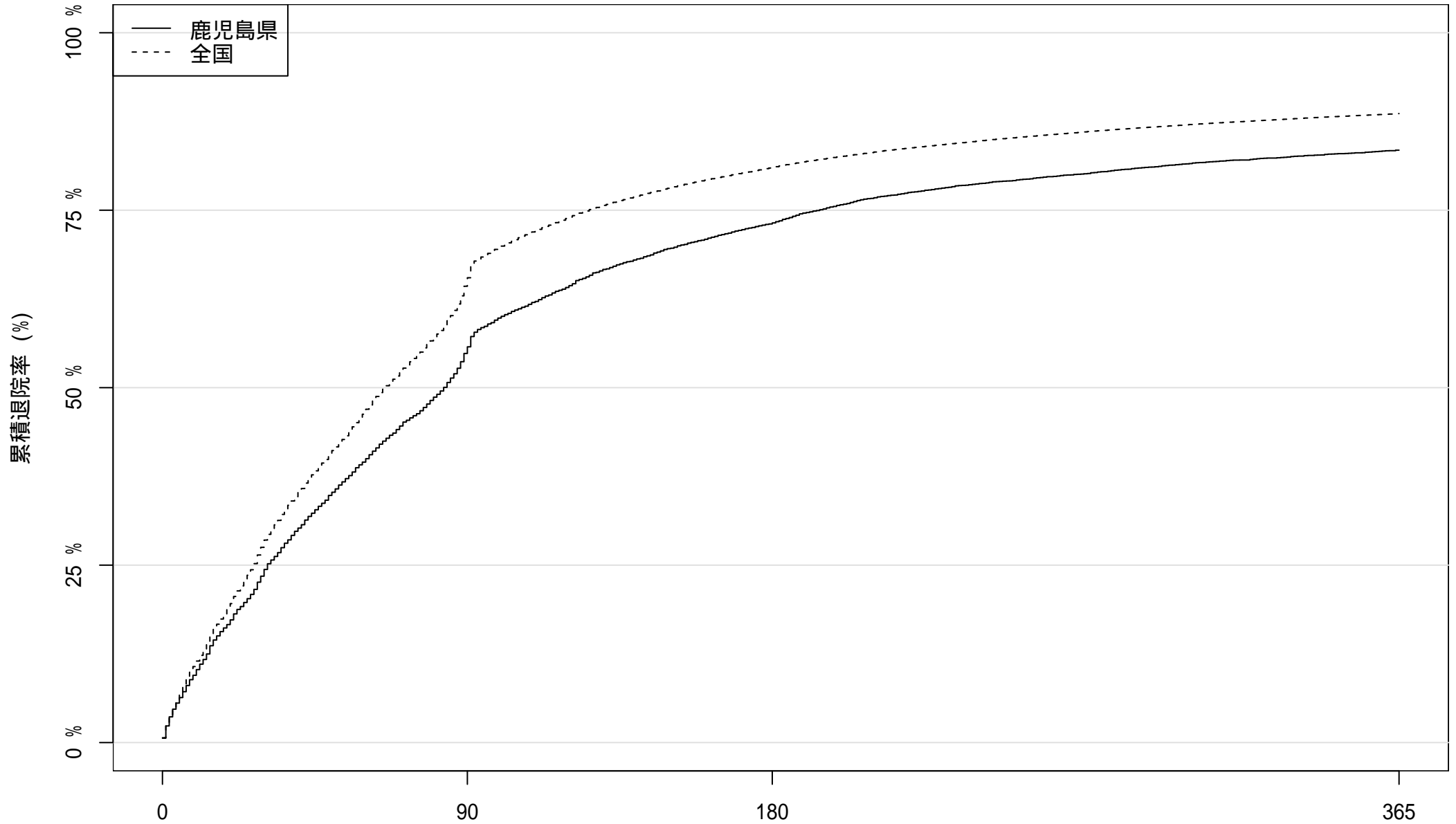

患者数: 7585

3427

2043

1255

2017 年度入院患者における累積退院率

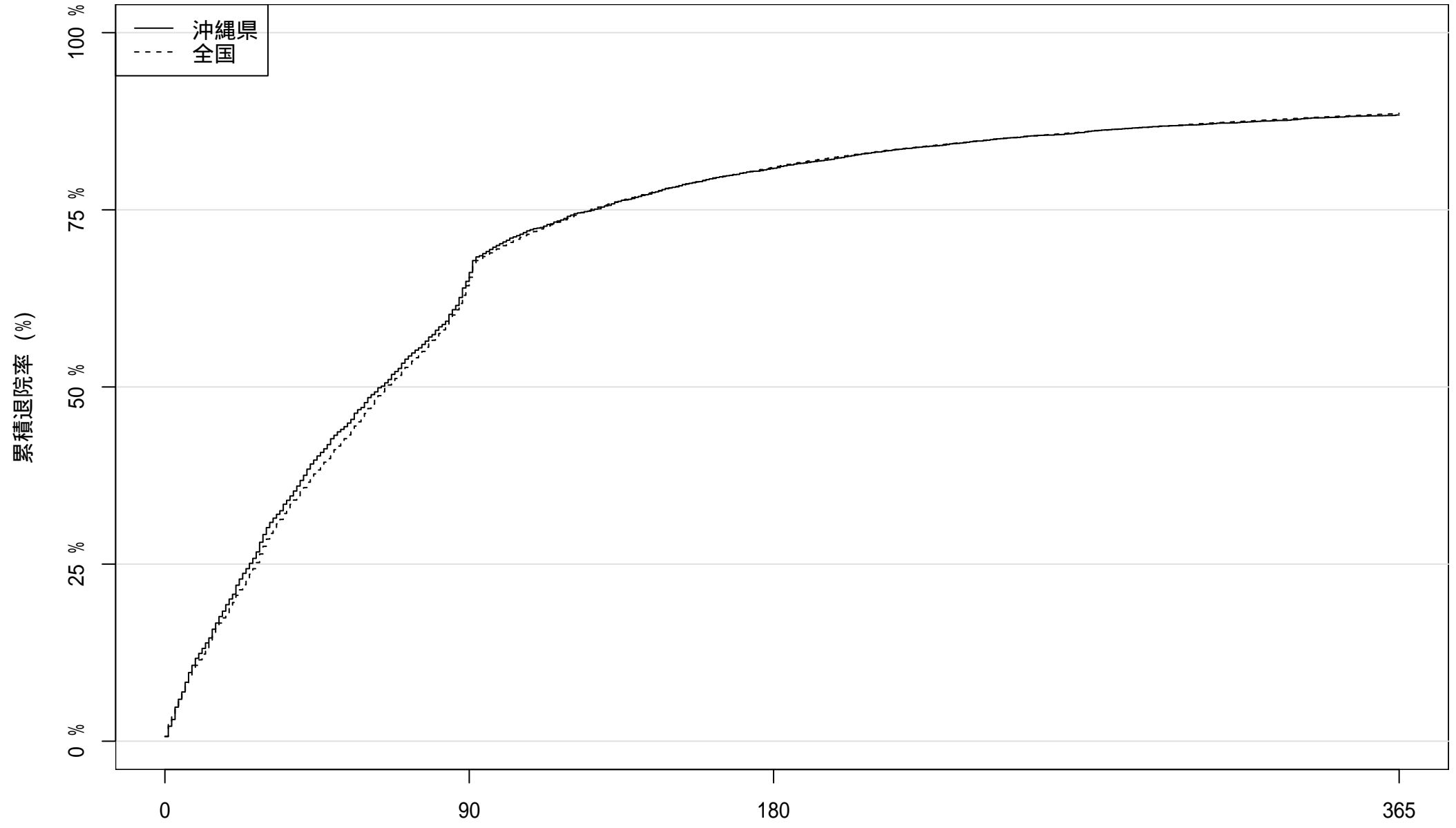

患者数: 6200 2176 1190 720

在院日数

2018 年度入院患者における累積退院率

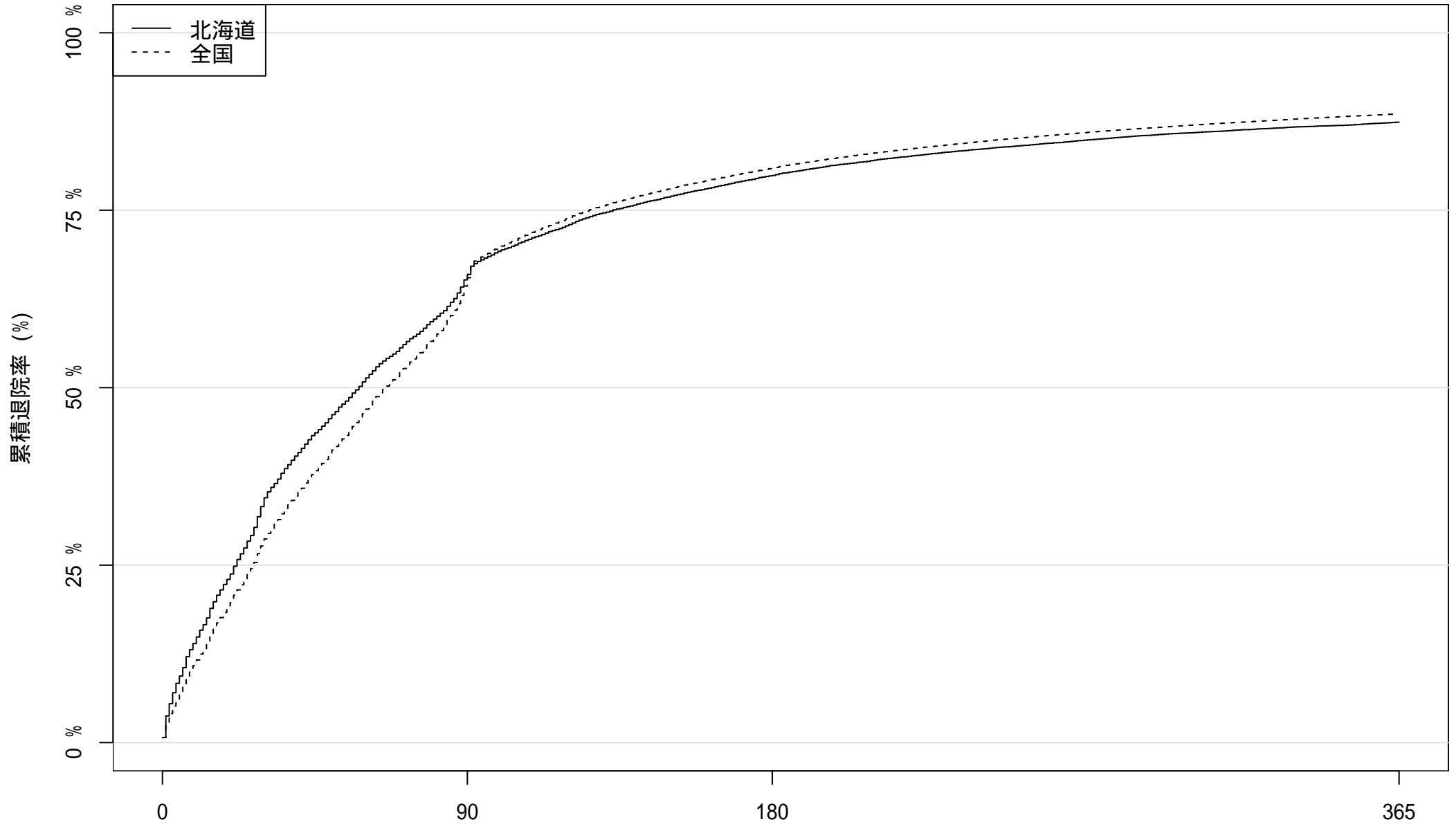

患者数: 21491

7482

4334

2708

在院日数

2018 年度入院患者における累積退院率

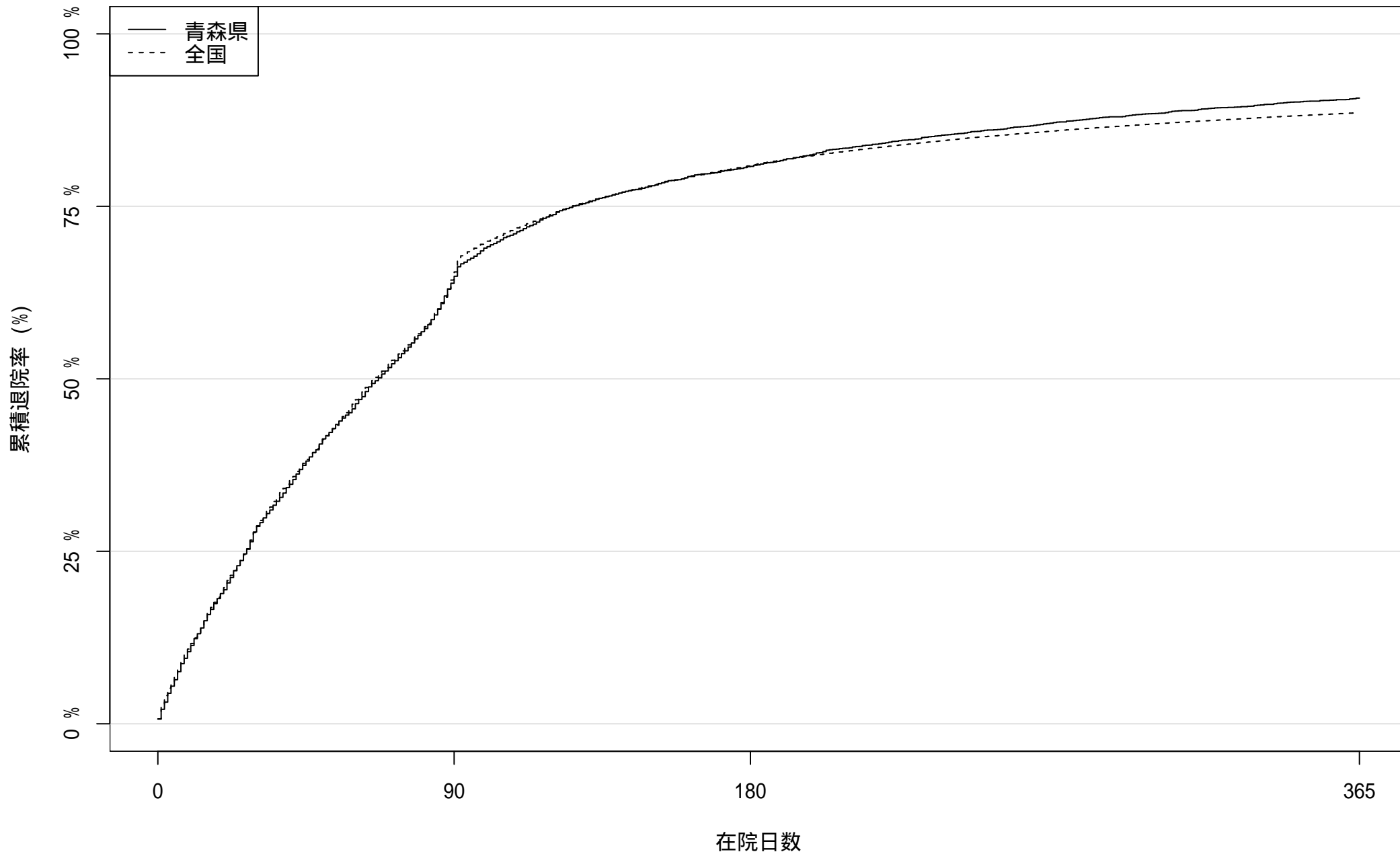

患者数: 5638

2038

1085

525

2018 年度入院患者における累積退院率

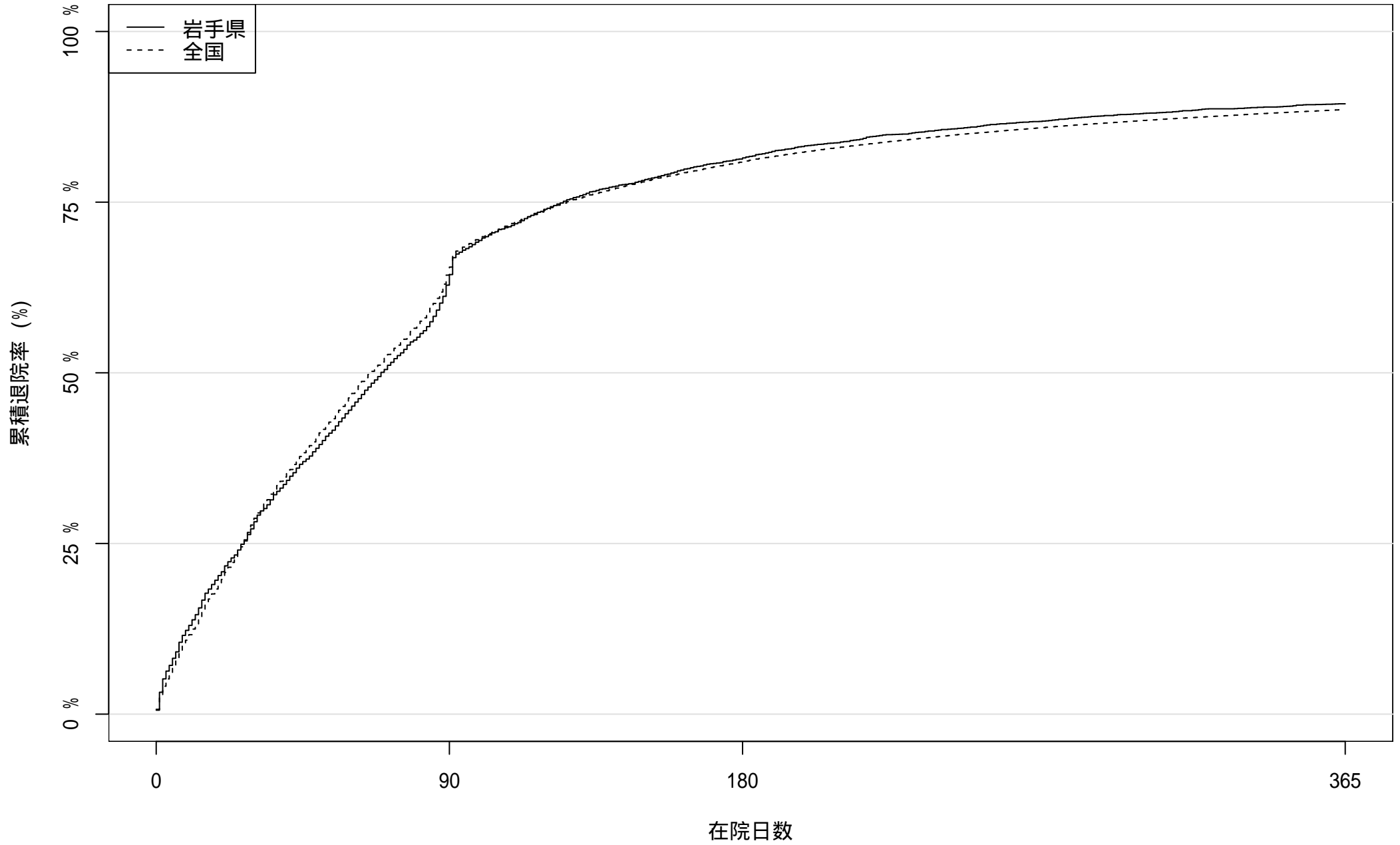

患者数: 4645

1726

868

492

2018 年度入院患者における累積退院率

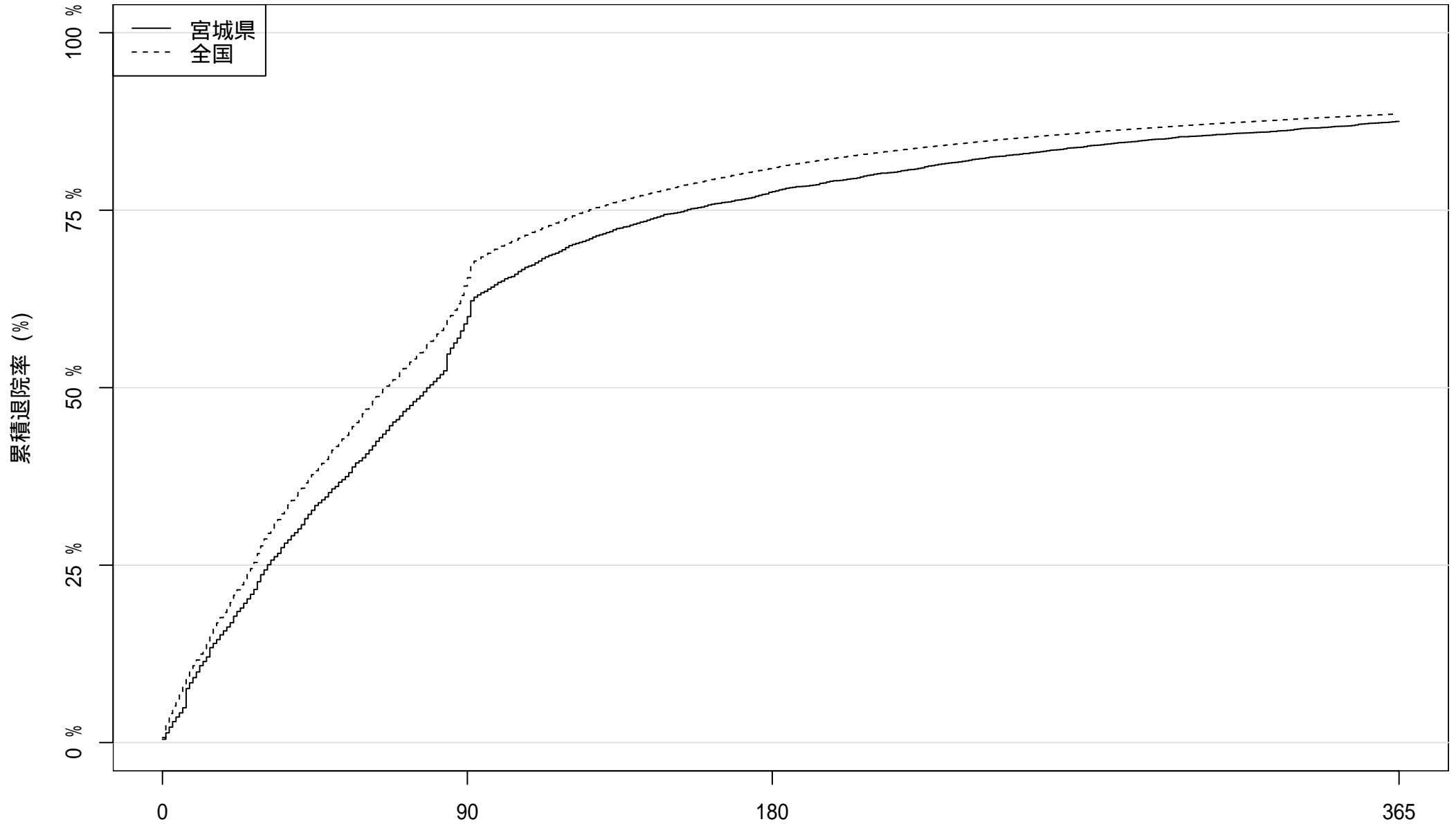

患者数: 6425 2636 1444 803

在院日数

2018 年度入院患者における累積退院率

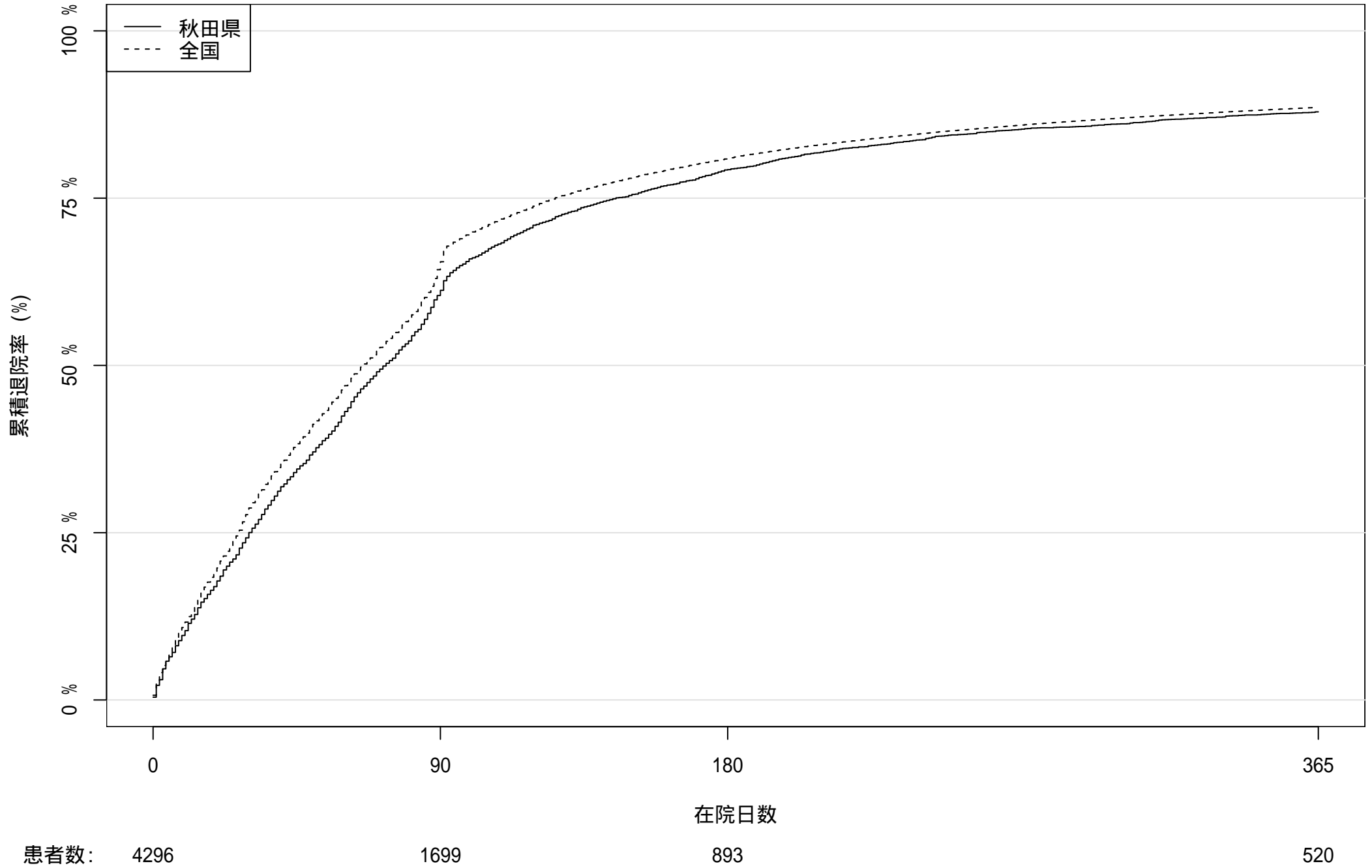

2018 年度入院患者における累積退院率

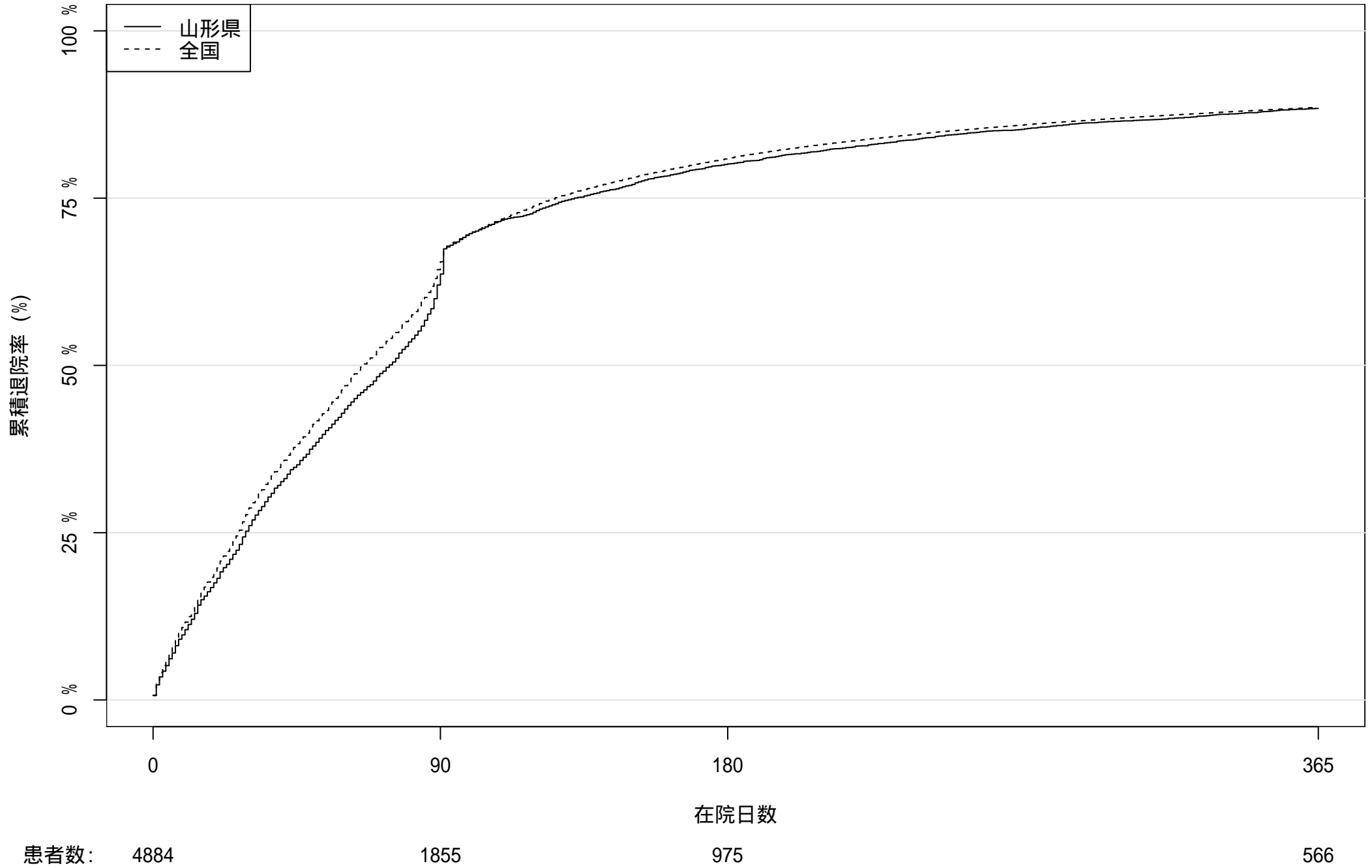

2018 年度入院患者における累積退院率

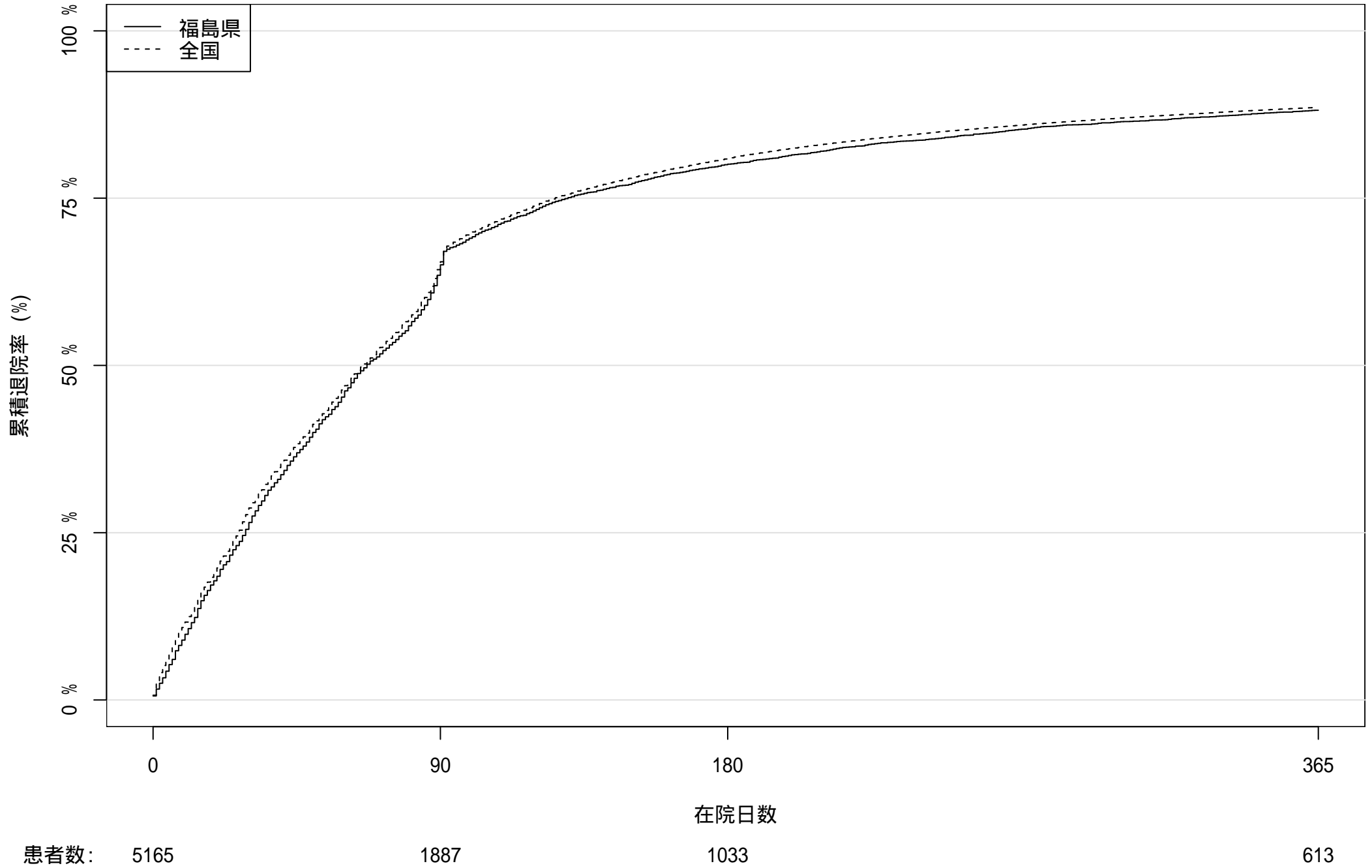

2018 年度入院患者における累積退院率

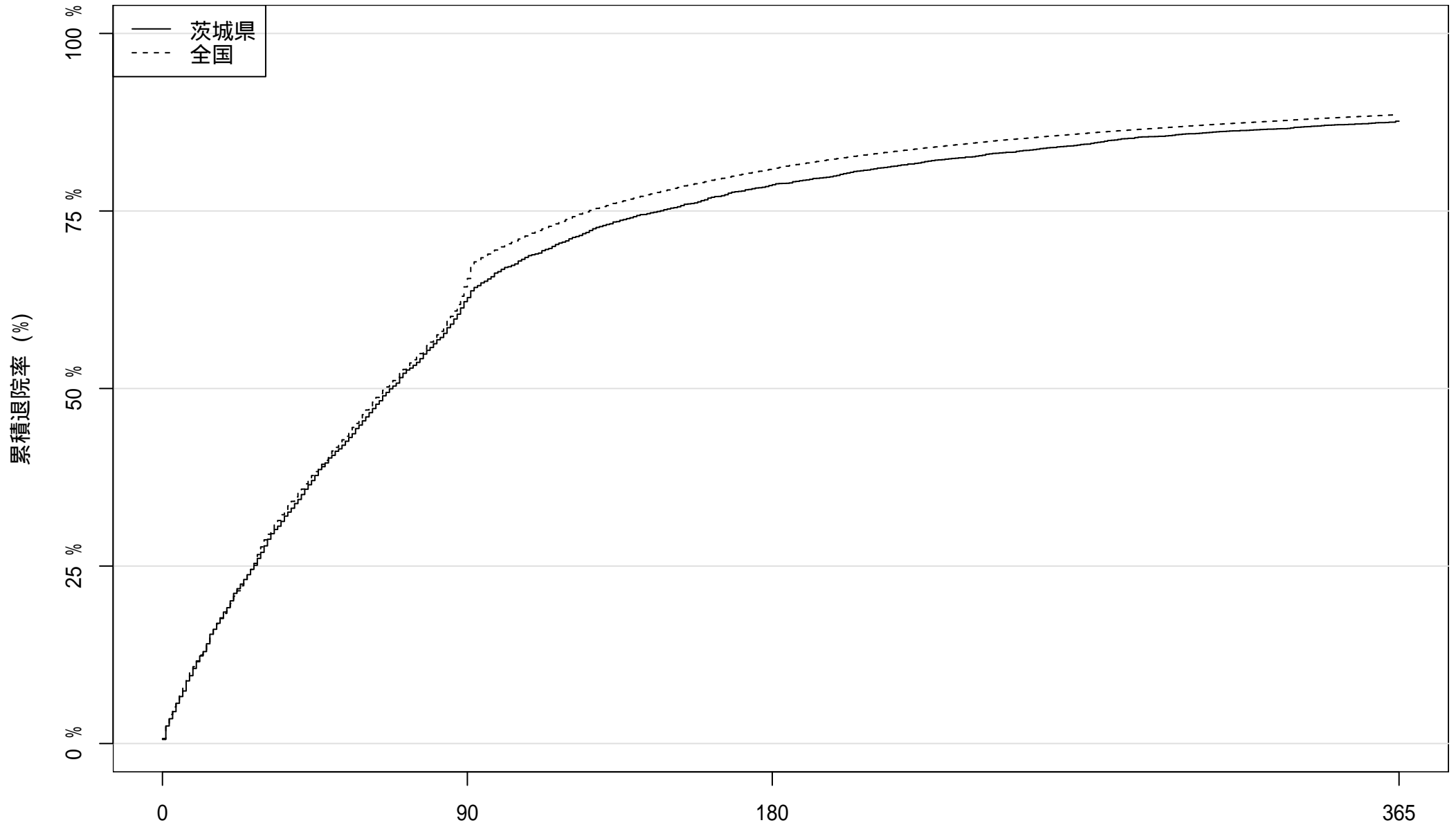

患者数: 5891

2225

1262

728

在院日数

2018 年度入院患者における累積退院率

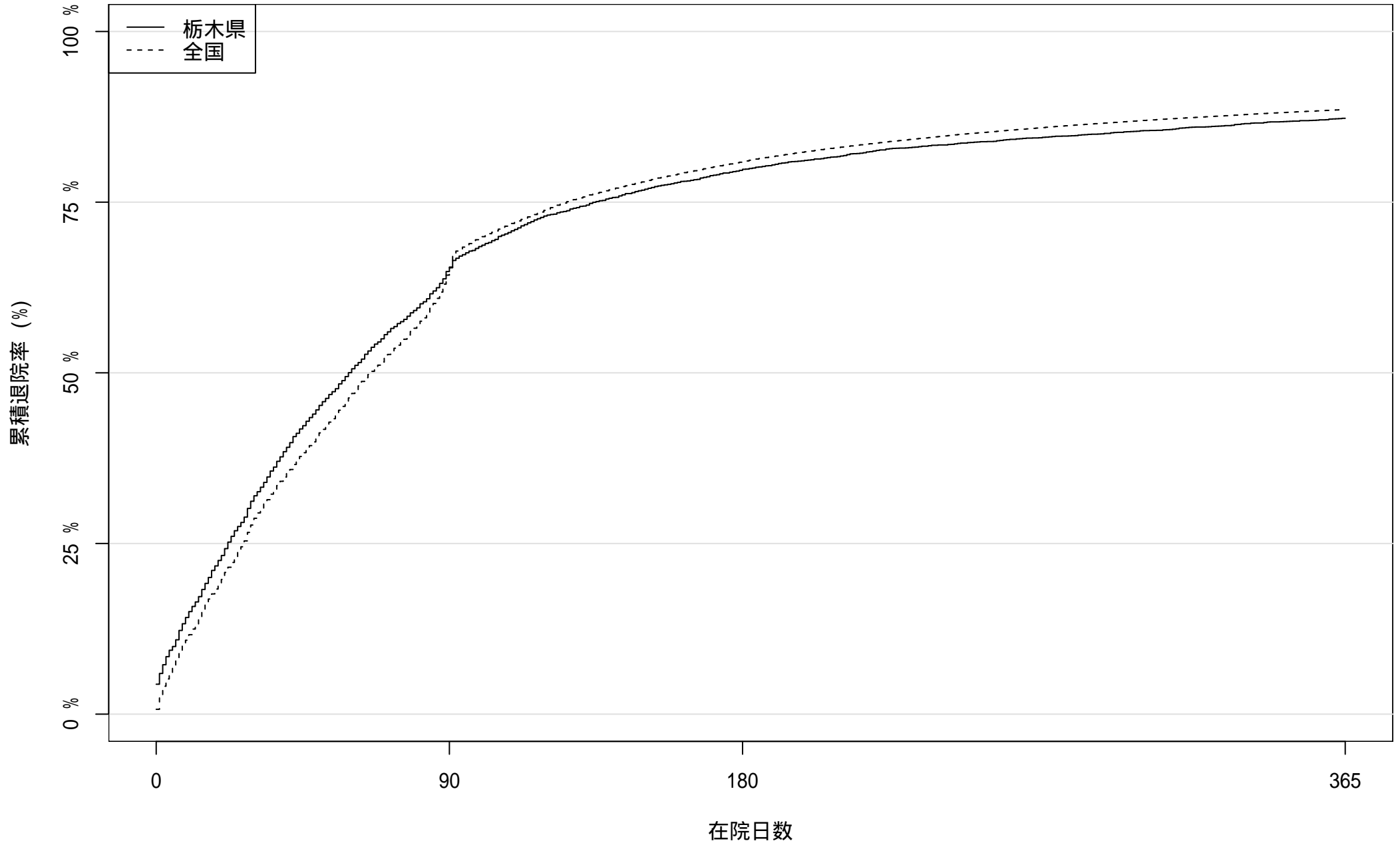

患者数: 4380

1540

891

557

2018 年度入院患者における累積退院率

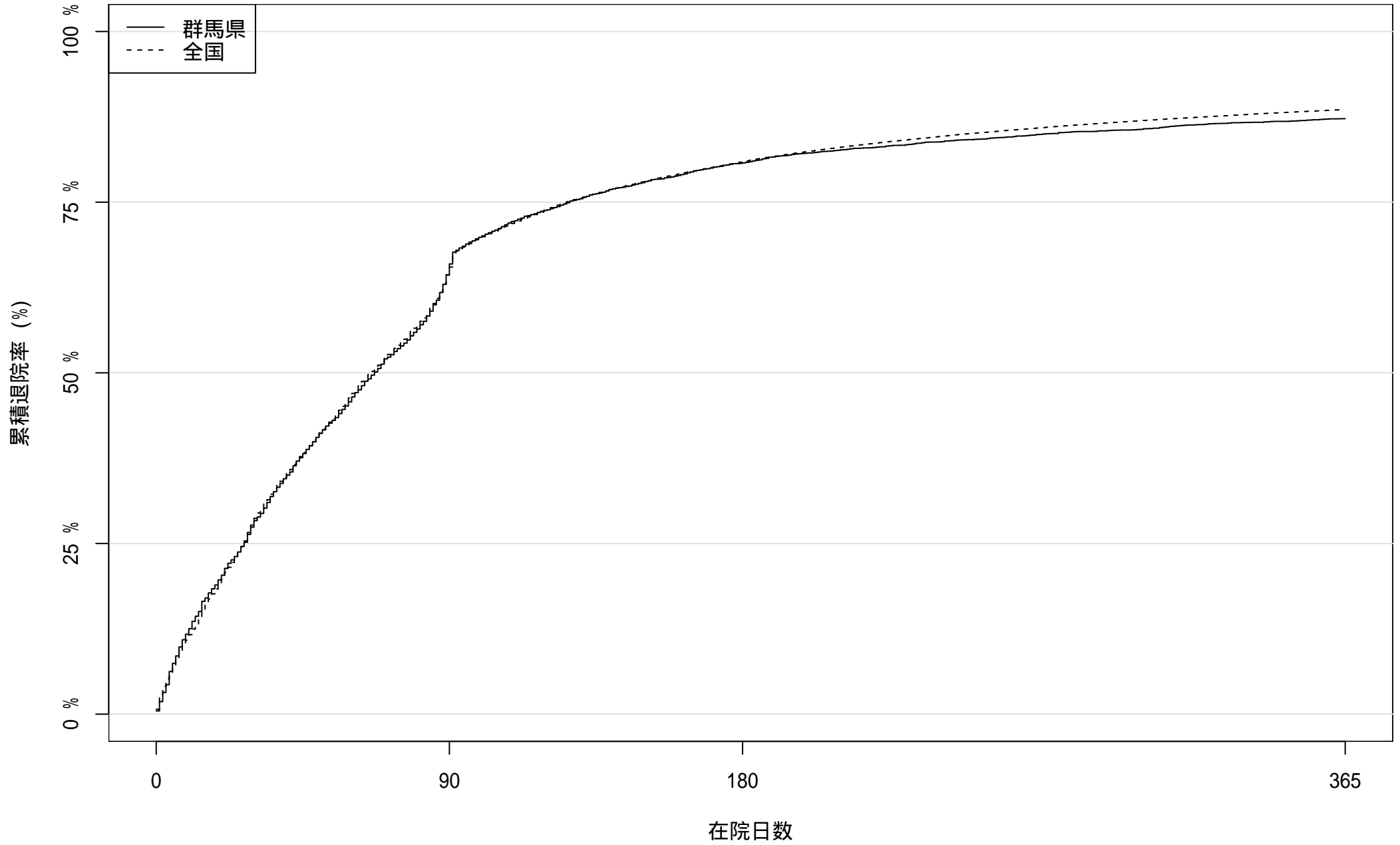

患者数: 5119

1824

989

654

2018 年度入院患者における累積退院率

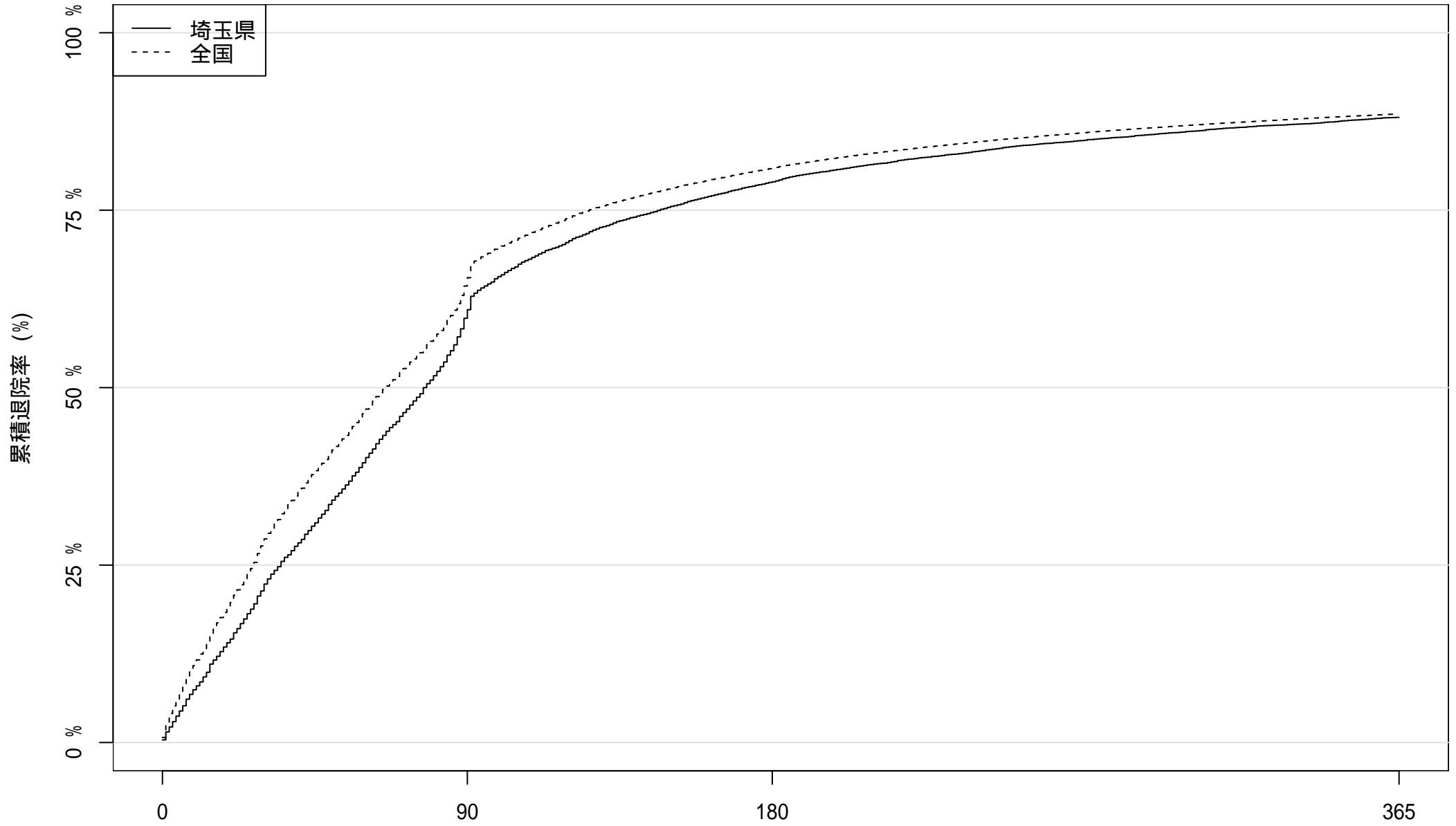

患者数: 14871

5983

在院日数

3135

1773

2018 年度入院患者における累積退院率

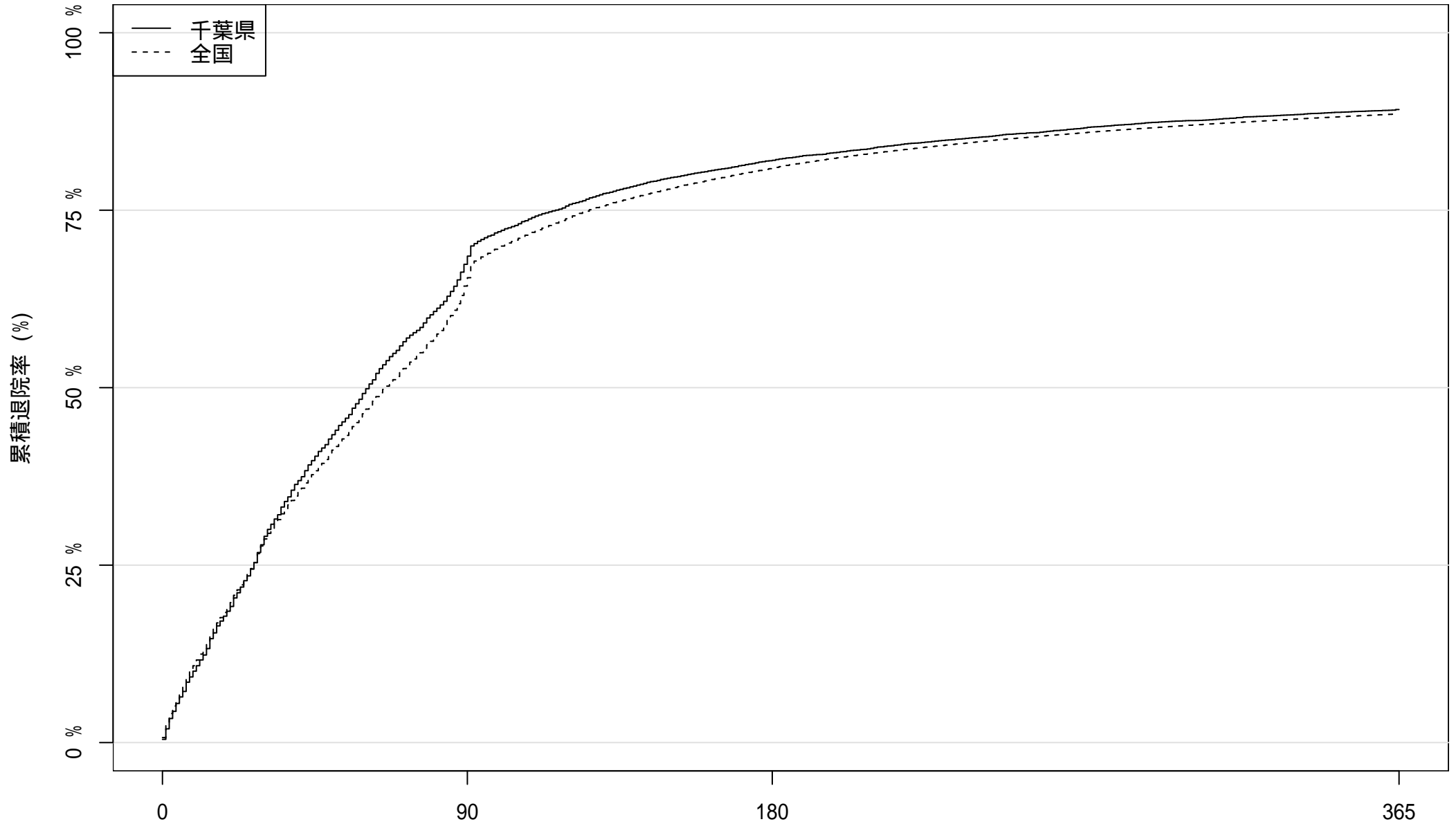

患者数: 10935 3567 1972 1183

在院日数

2018 年度入院患者における累積退院率

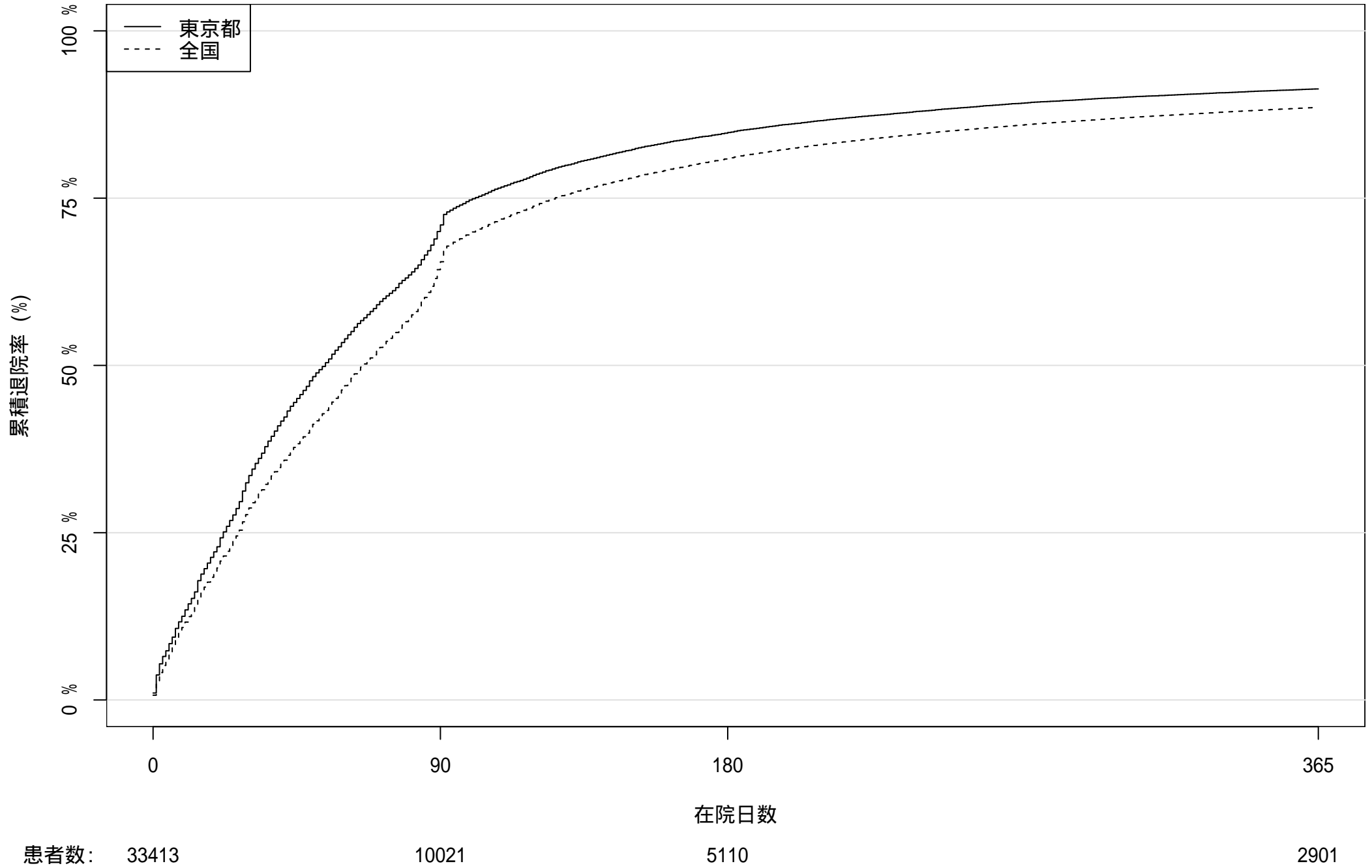

2018 年度入院患者における累積退院率

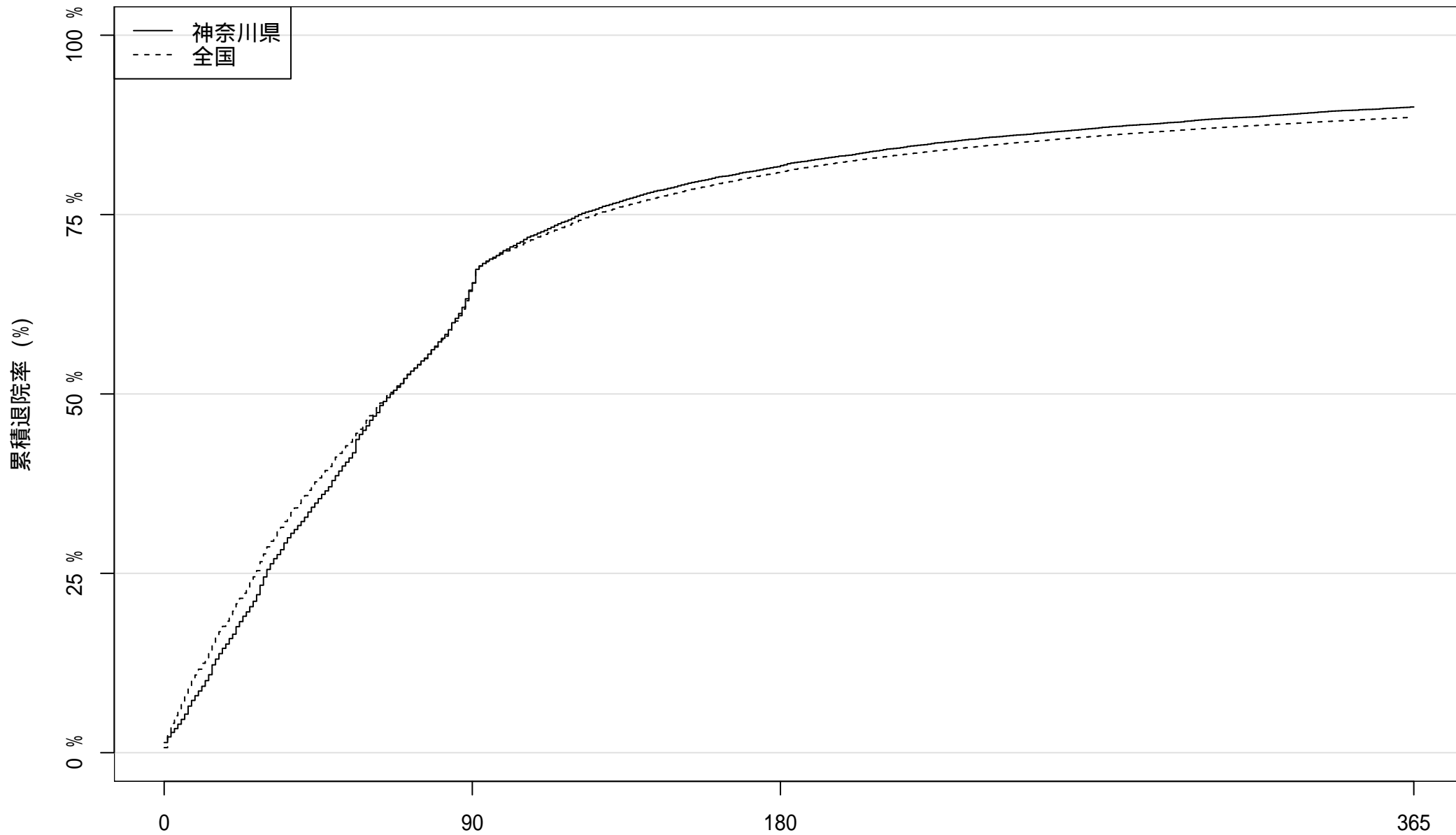

患者数: 16891

6001

在院日数

3096

1690

2018 年度入院患者における累積退院率

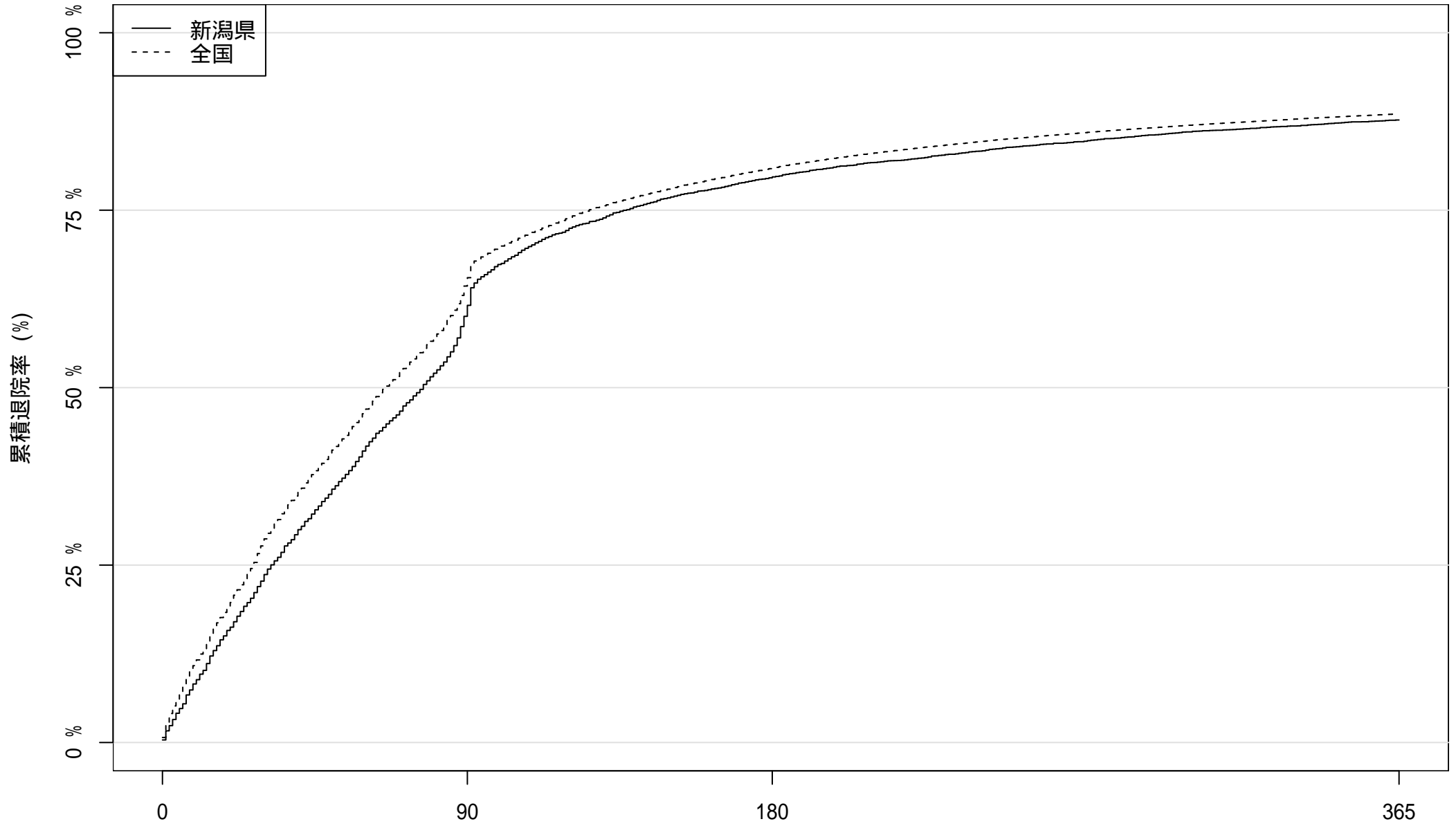

患者数: 6012

2402

1229

739

2018 年度入院患者における累積退院率

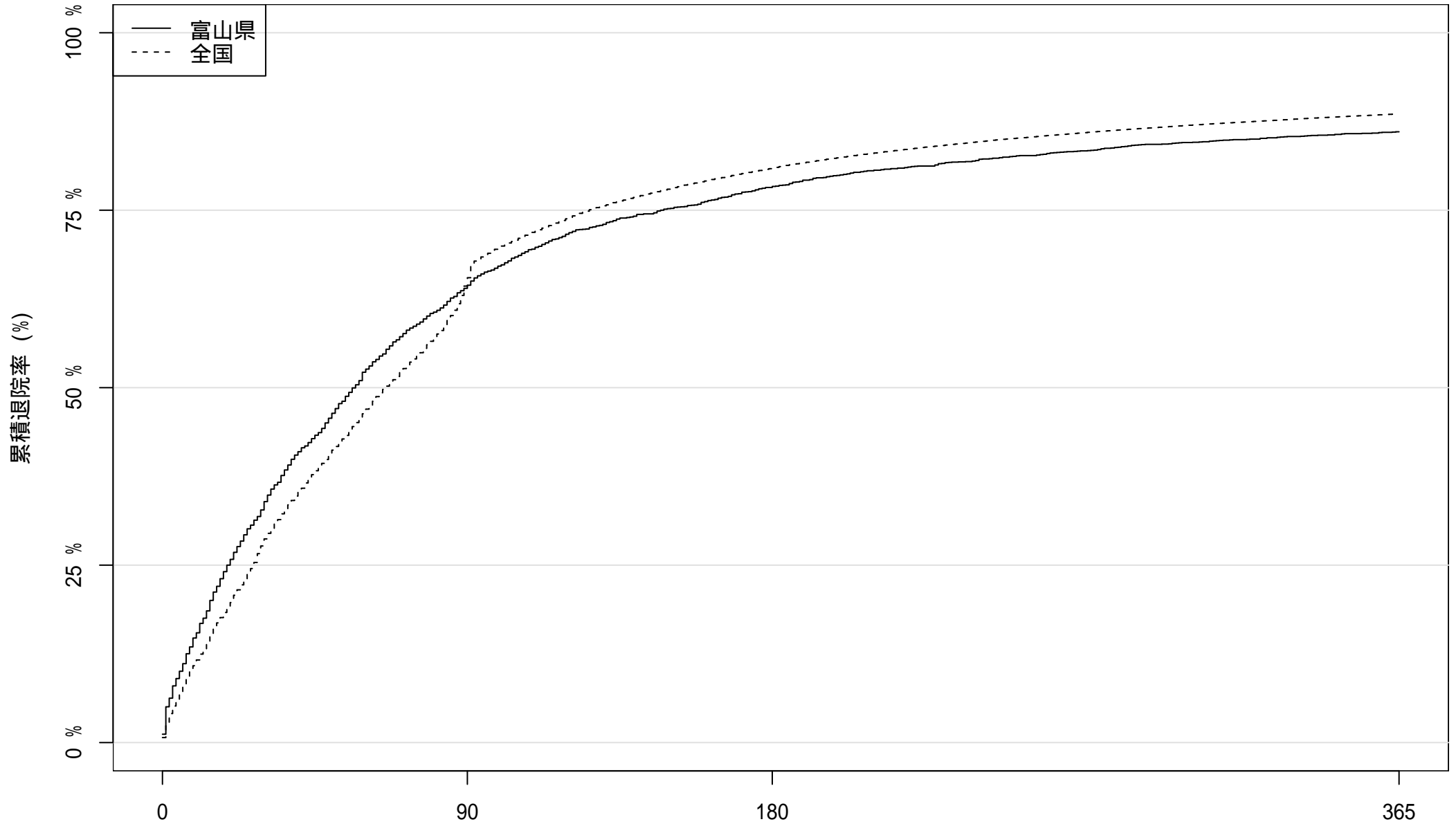

患者数: 2716

978

592

379

2018 年度入院患者における累積退院率

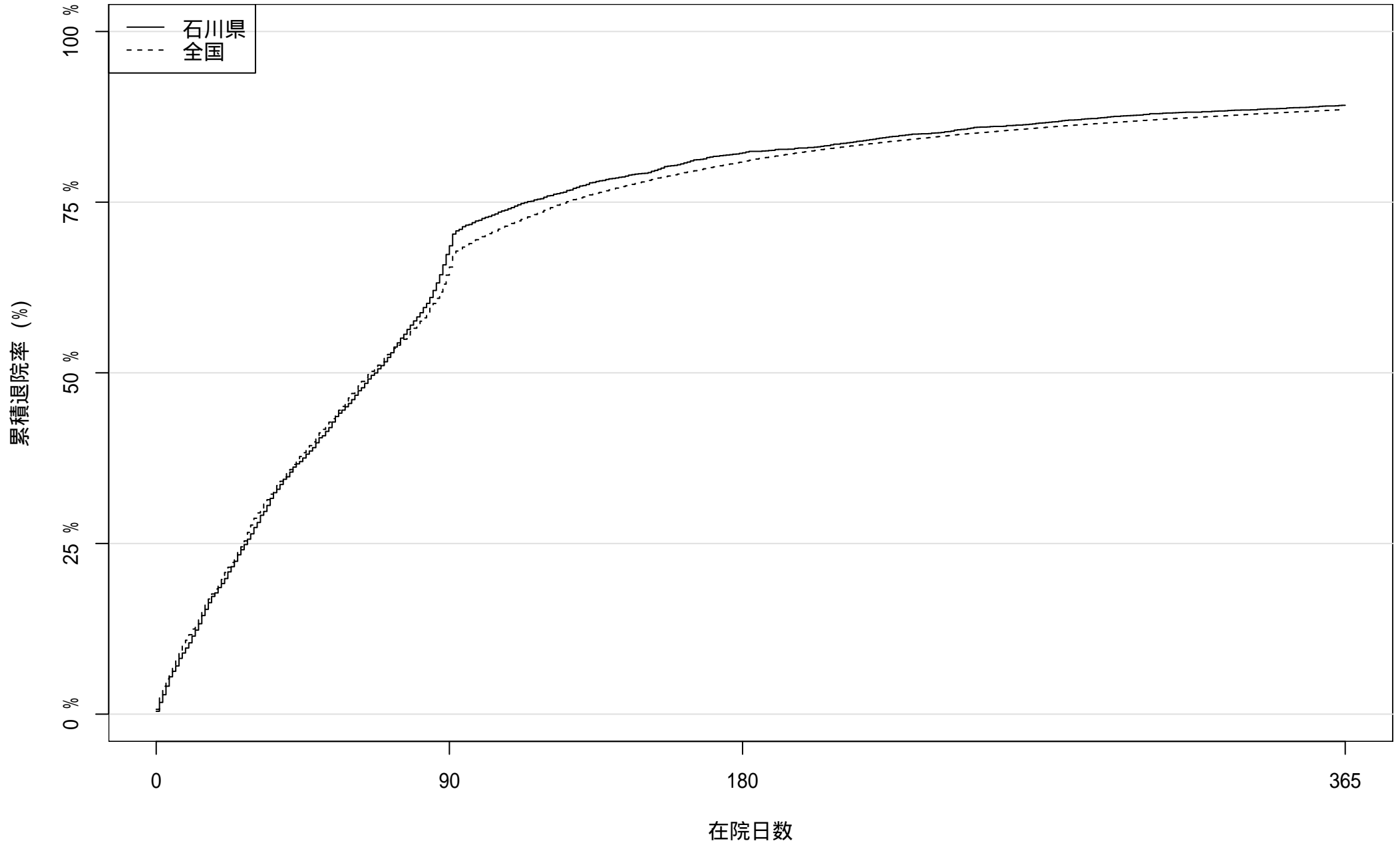

患者数: 4078

1332

728

441

2018 年度入院患者における累積退院率

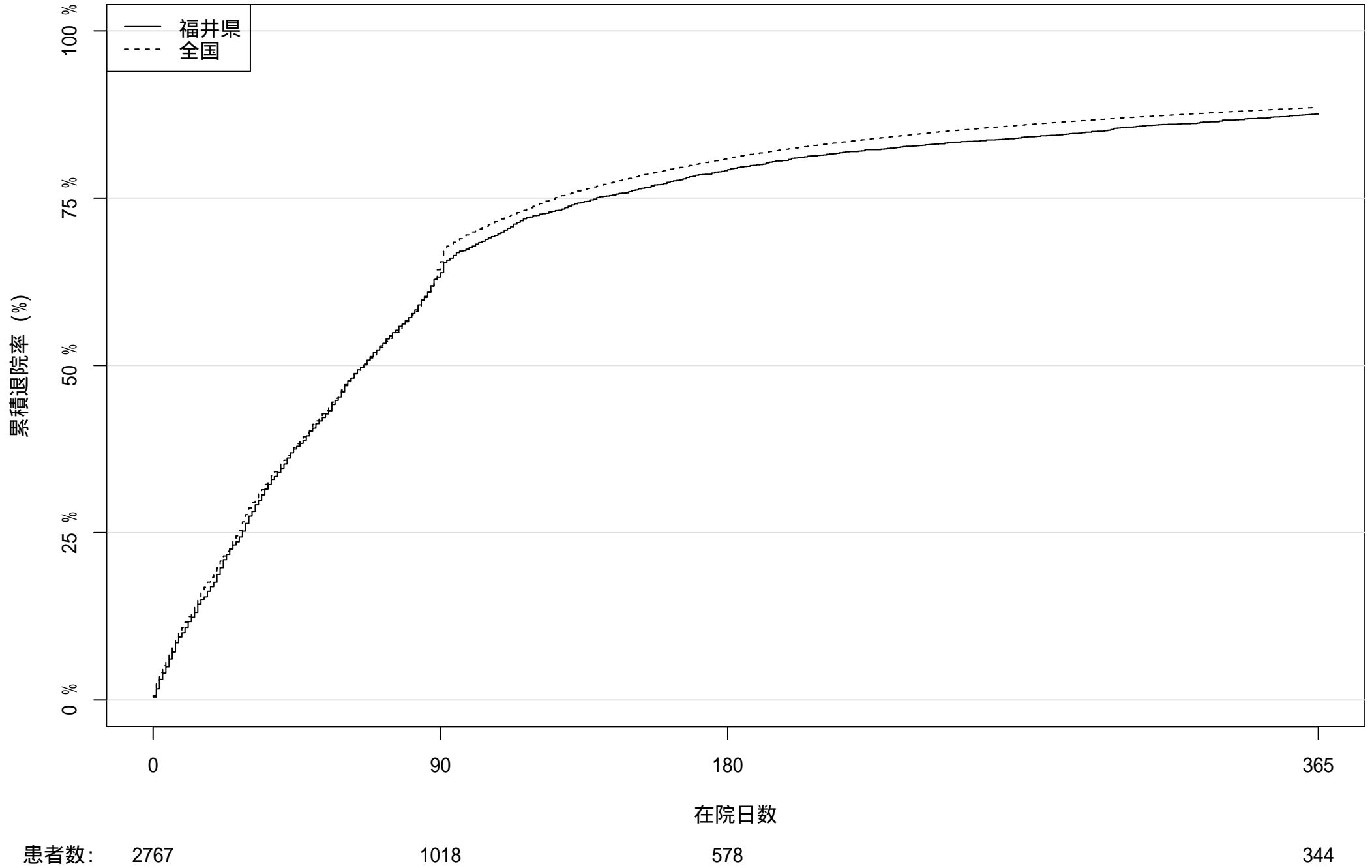

2018 年度入院患者における累積退院率

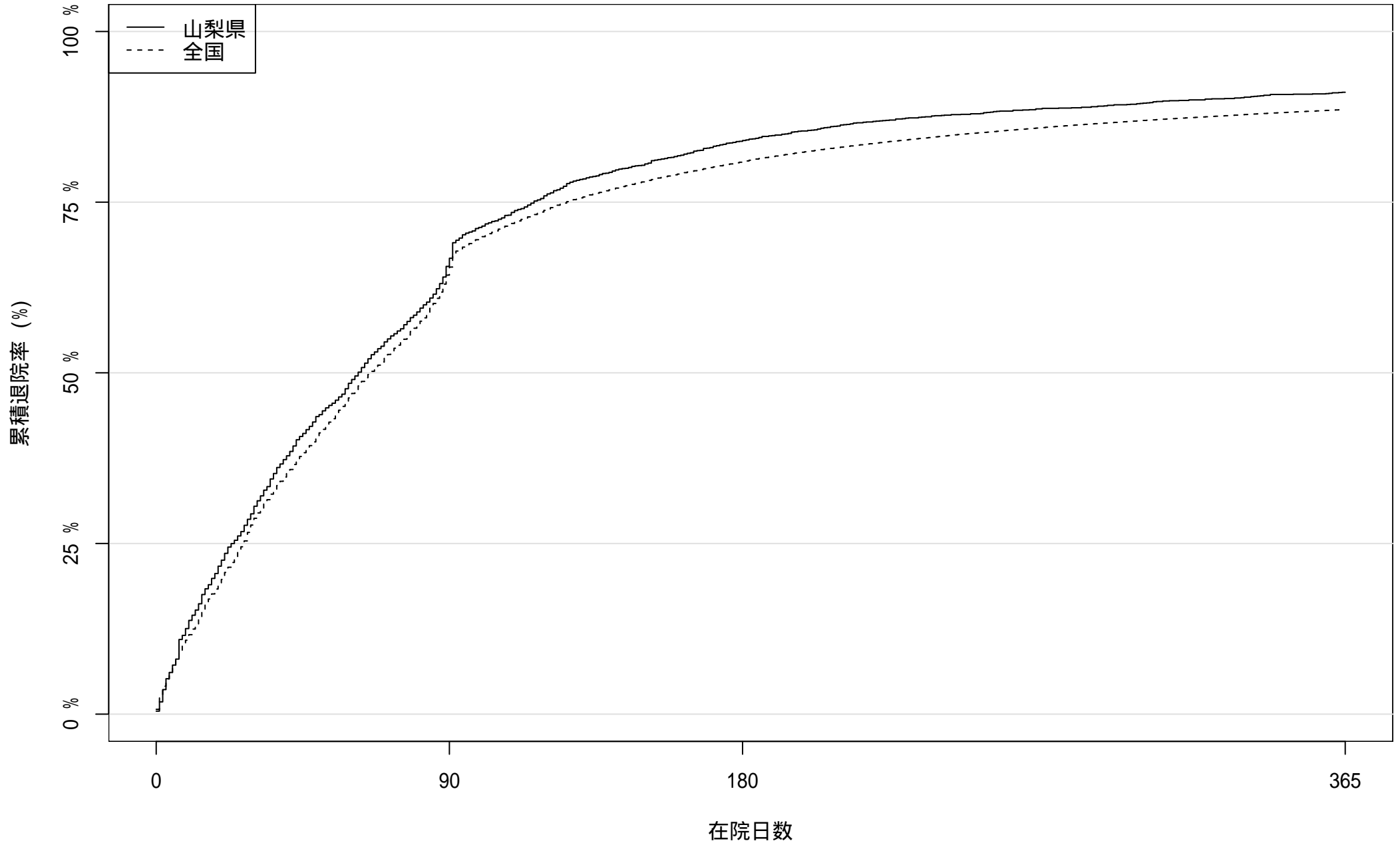

患者数: 2505

862

403

223

2018 年度入院患者における累積退院率

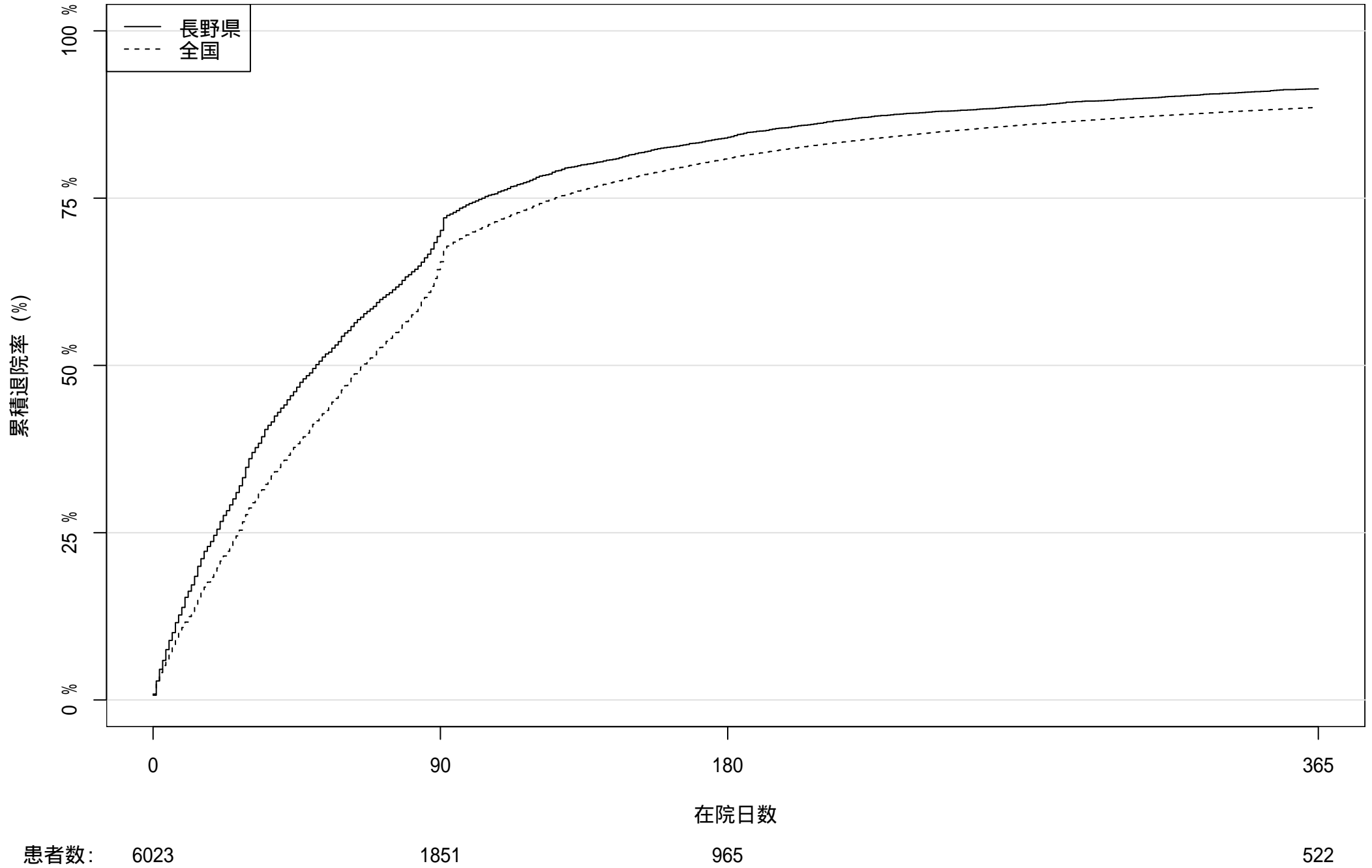

2018 年度入院患者における累積退院率

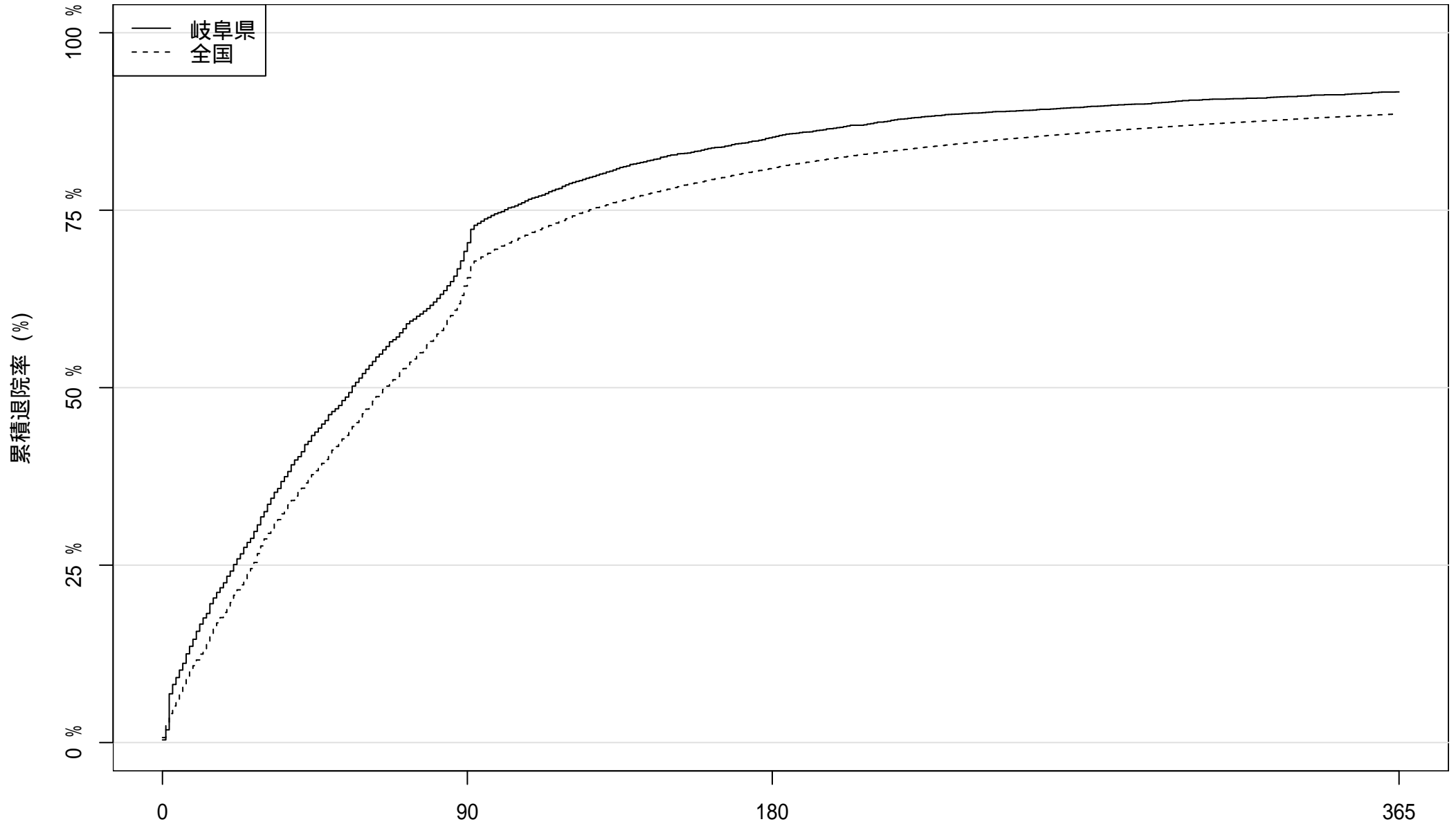

患者数: 4727

1456

700

394

在院日数

2018 年度入院患者における累積退院率

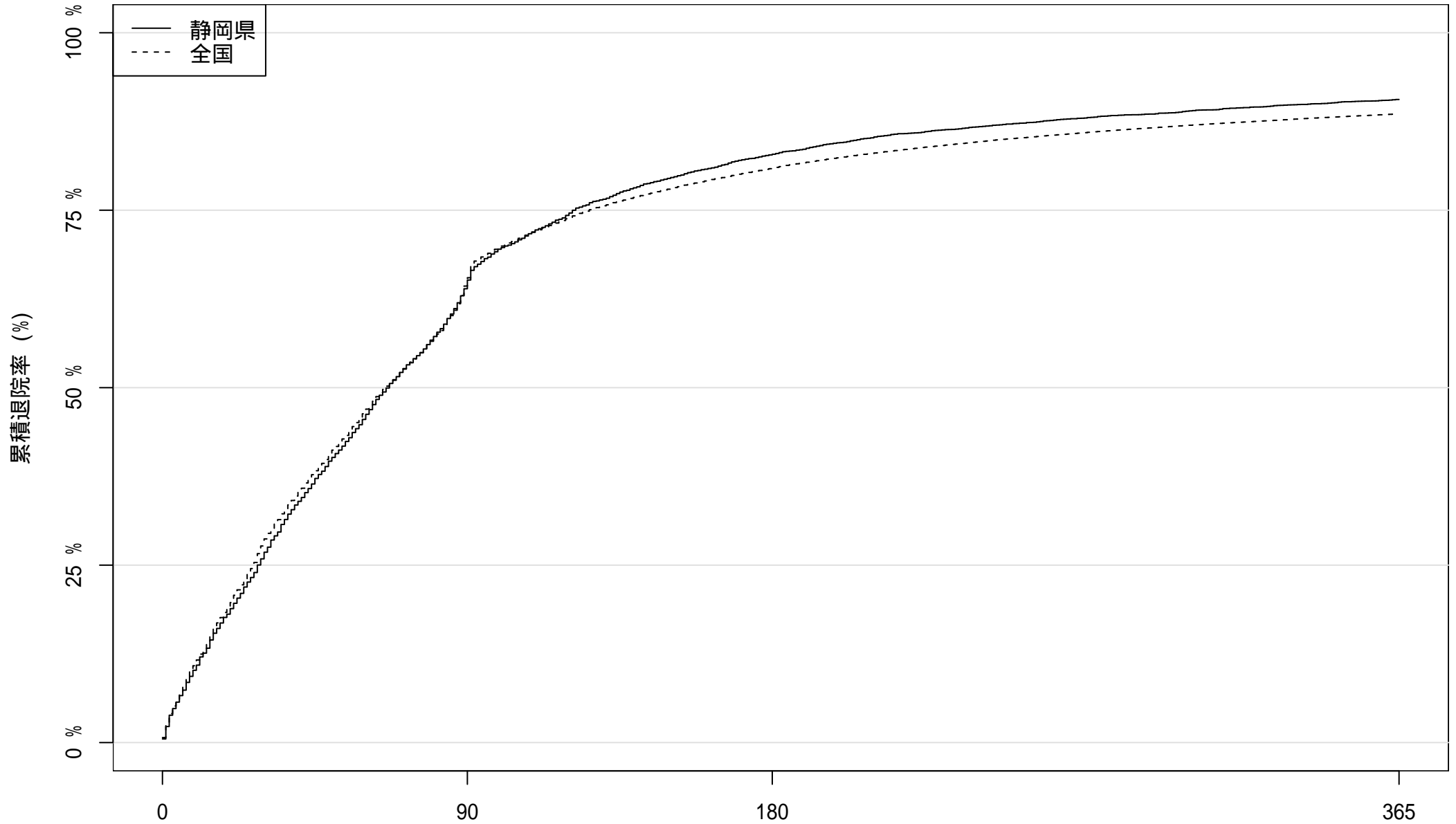

患者数: 7159

2582

1232

673

2018 年度入院患者における累積退院率

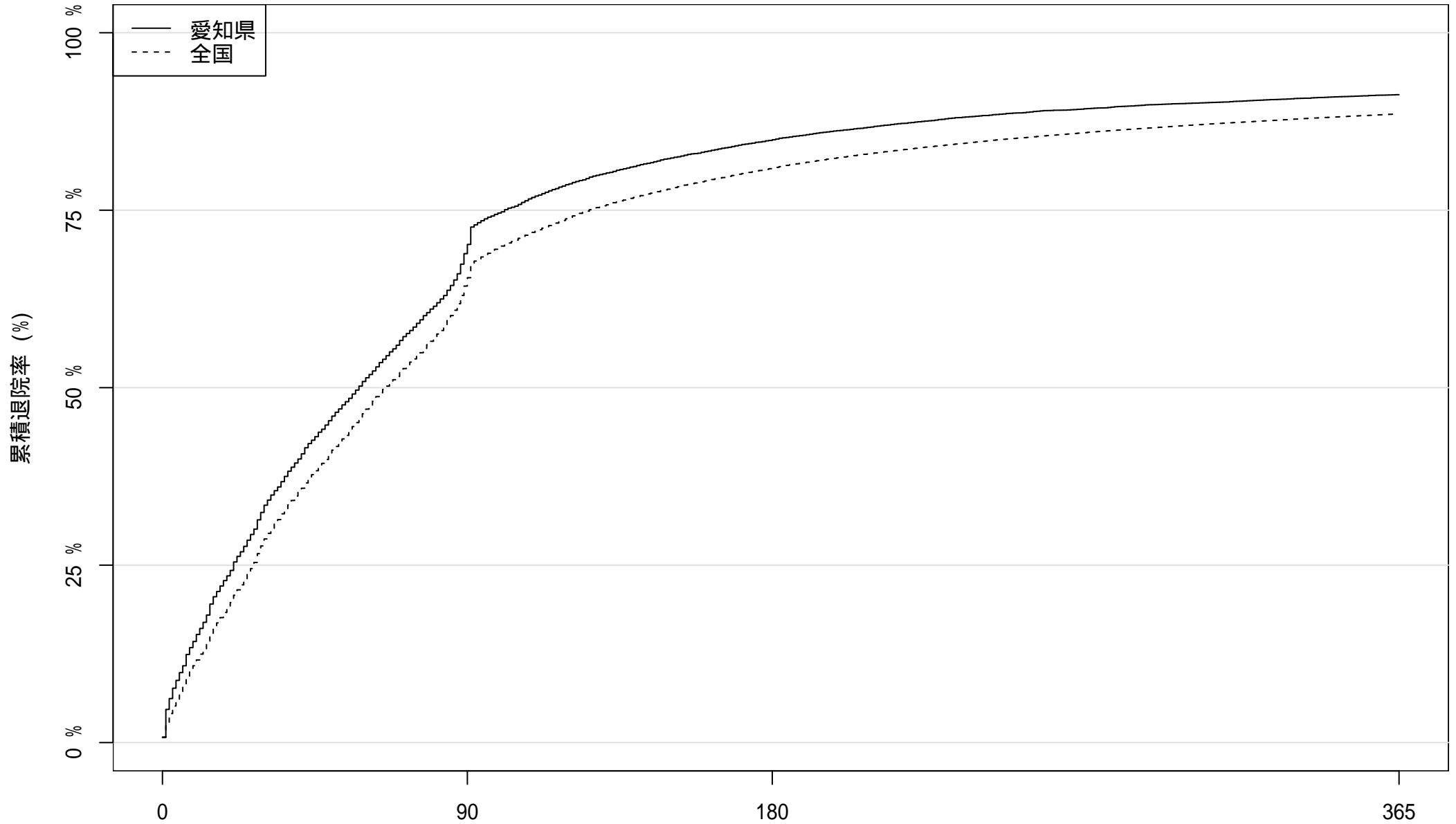

患者数: 15665

4875

2376

1367

在院日数

2018 年度入院患者における累積退院率

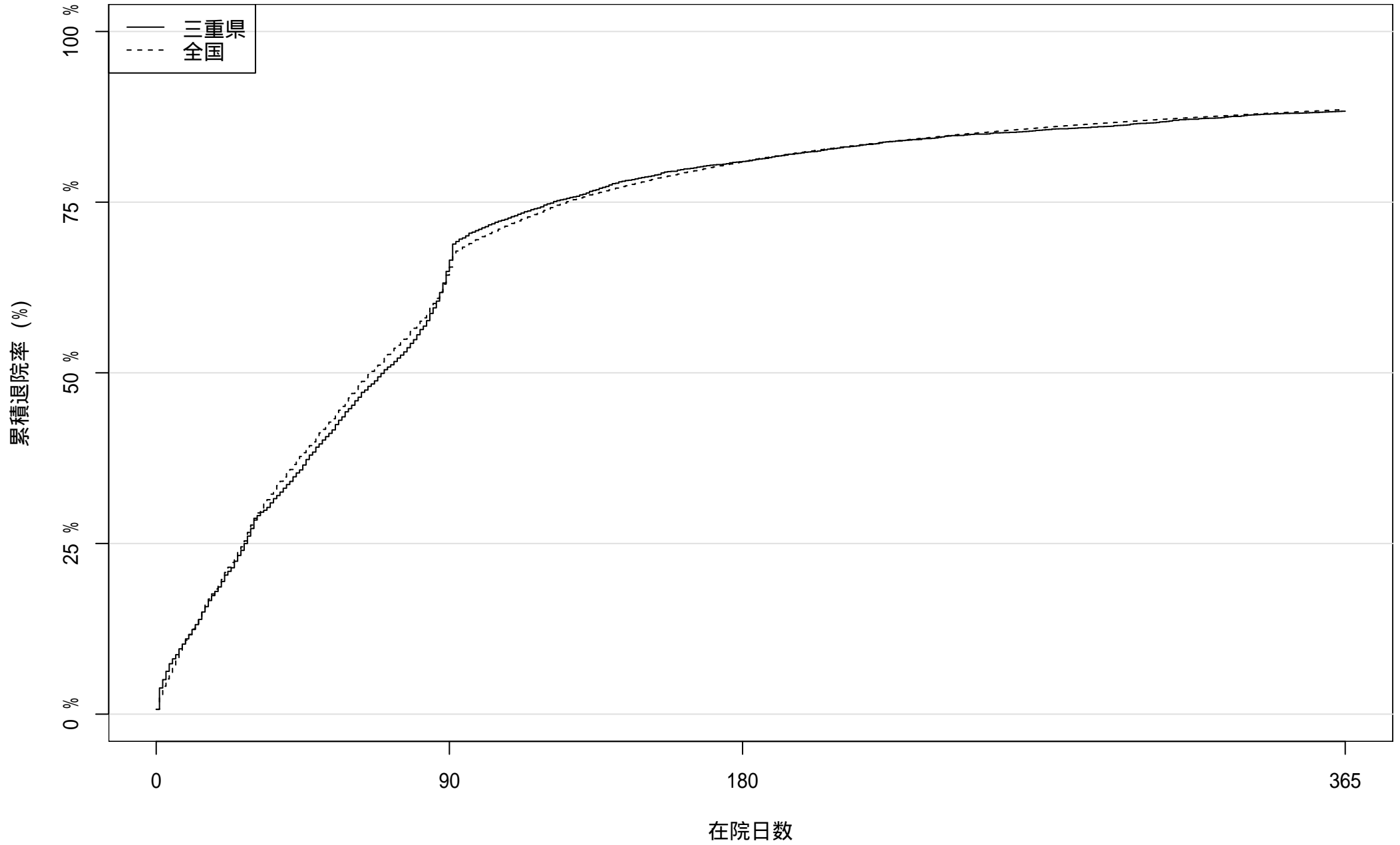

患者数: 4590

1613

876

536

2018 年度入院患者における累積退院率

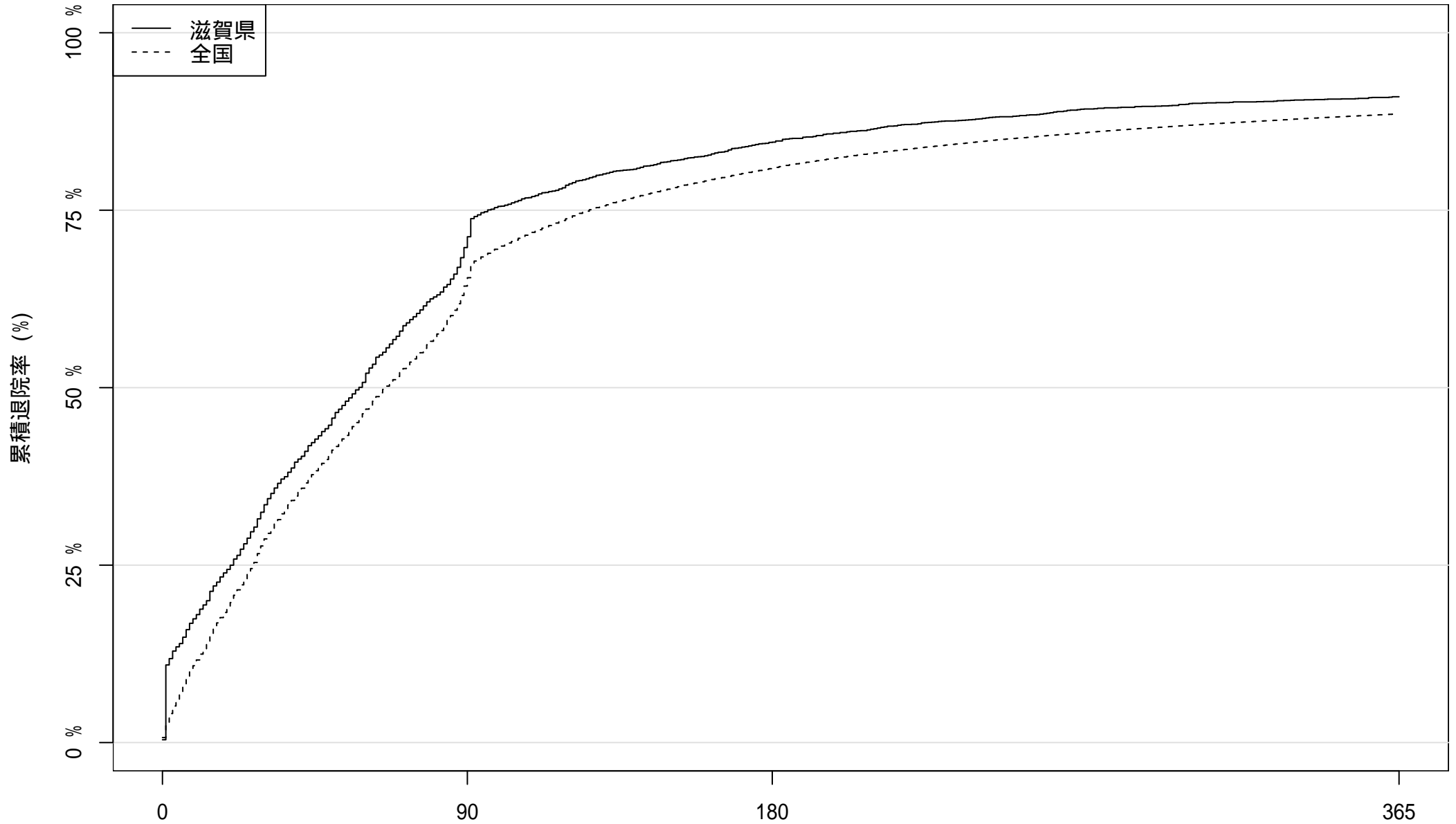

患者数: 3017

913

466

272

2018 年度入院患者における累積退院率

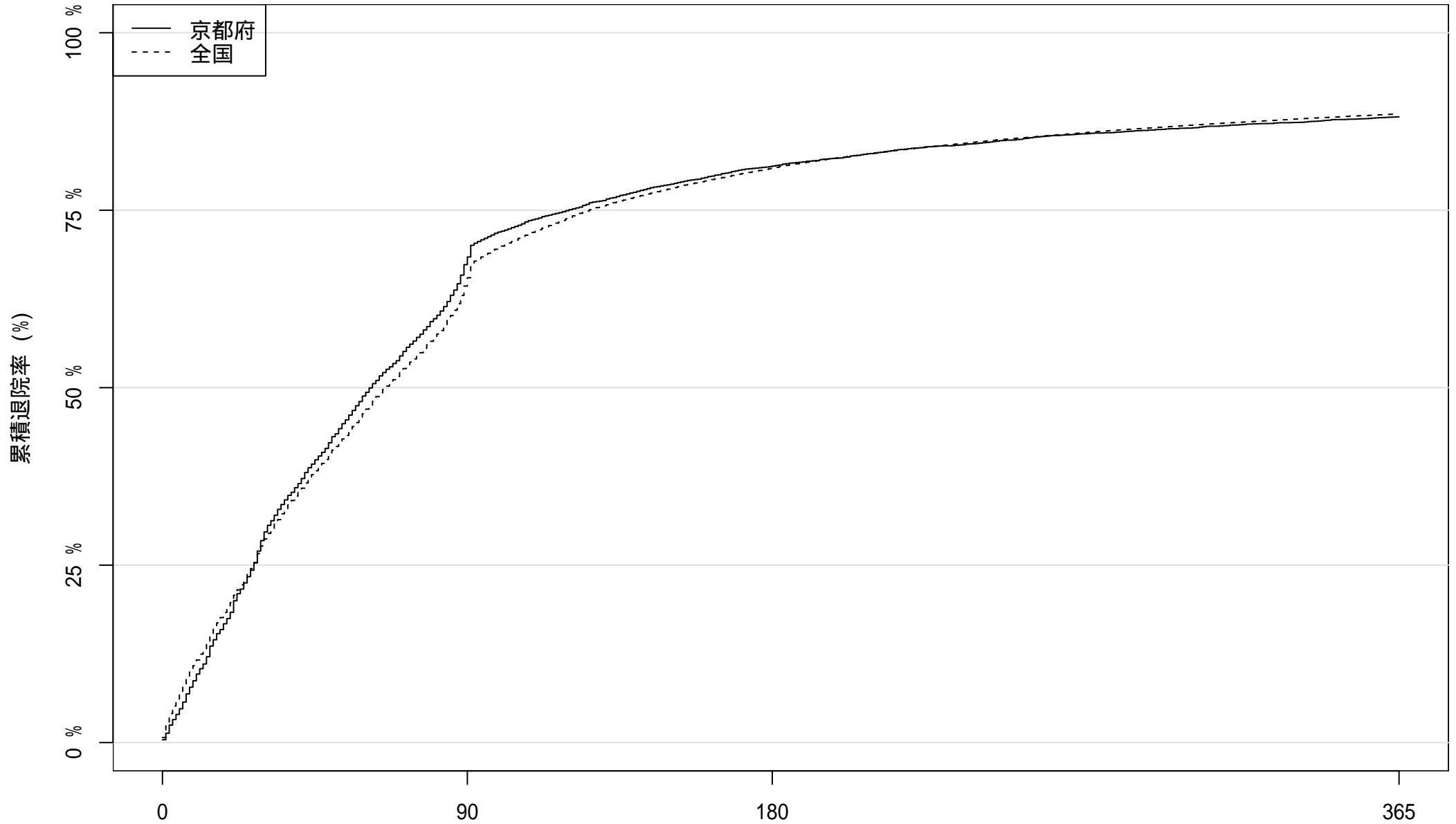

患者数: 6446

2106

1216

764

在院日数

2018 年度入院患者における累積退院率

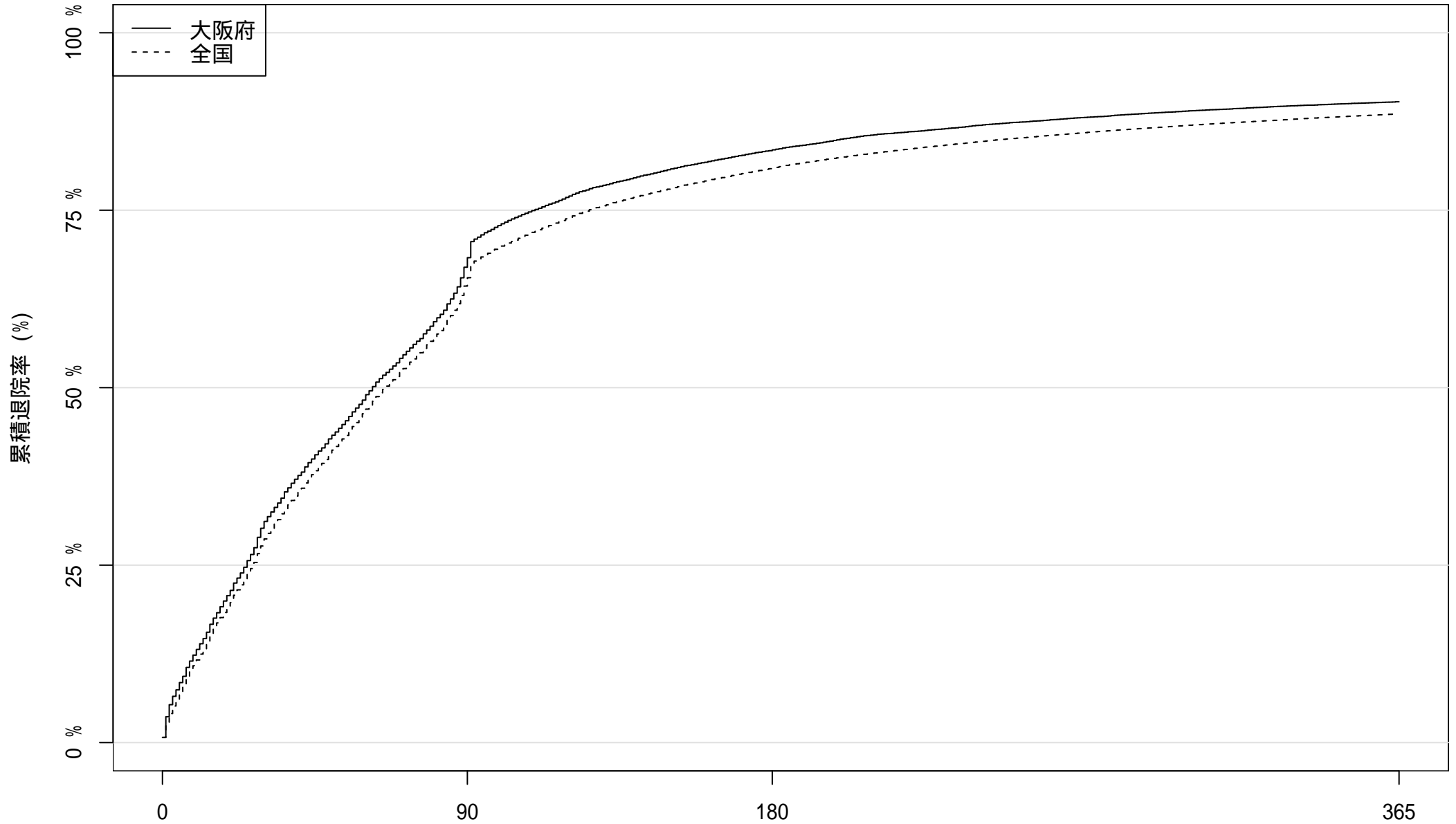

患者数: 23723

7837

3941

2307

在院日数

2018 年度入院患者における累積退院率

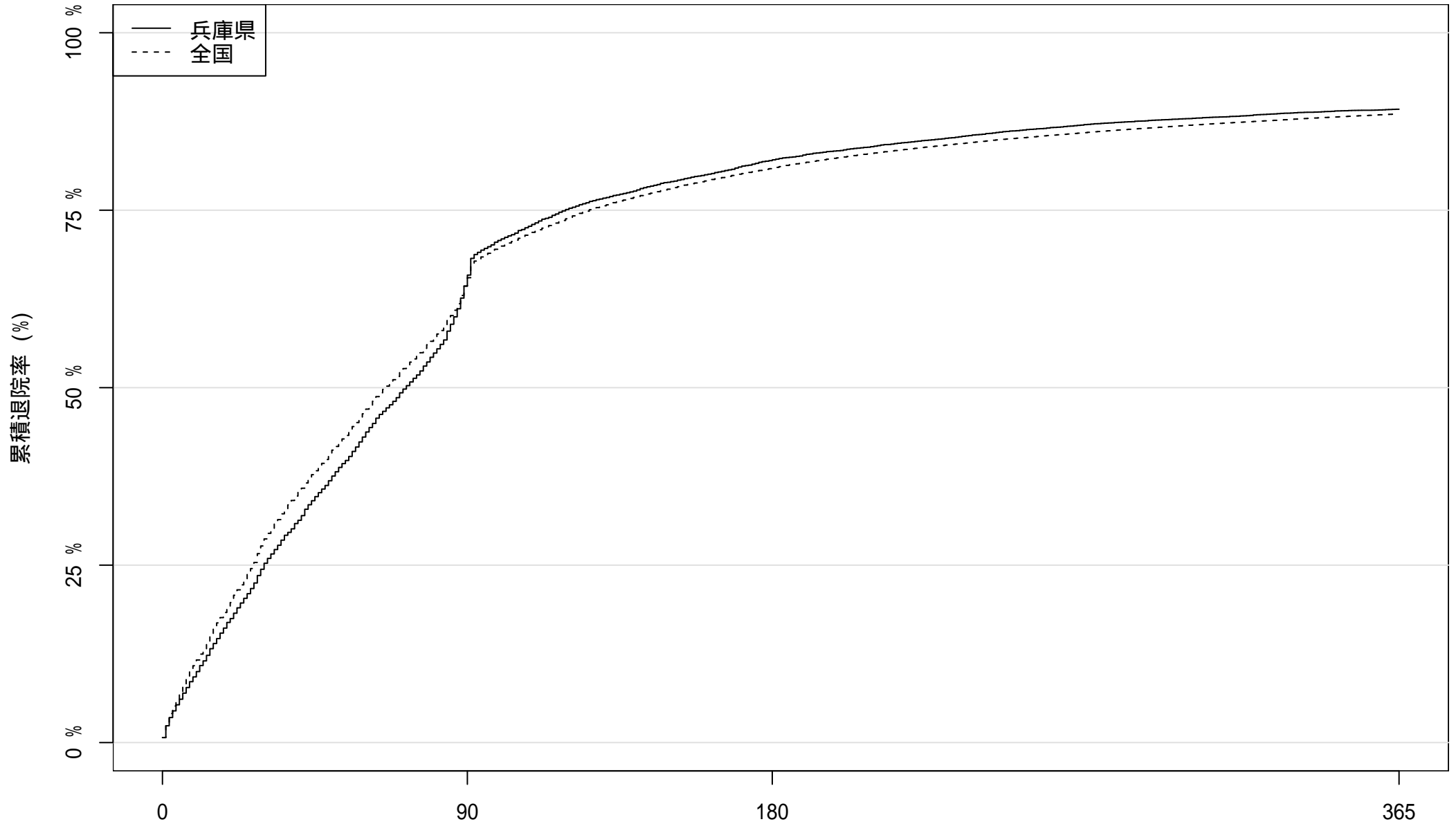

患者数: 13205

4713

2379

1423

在院日数

2018 年度入院患者における累積退院率

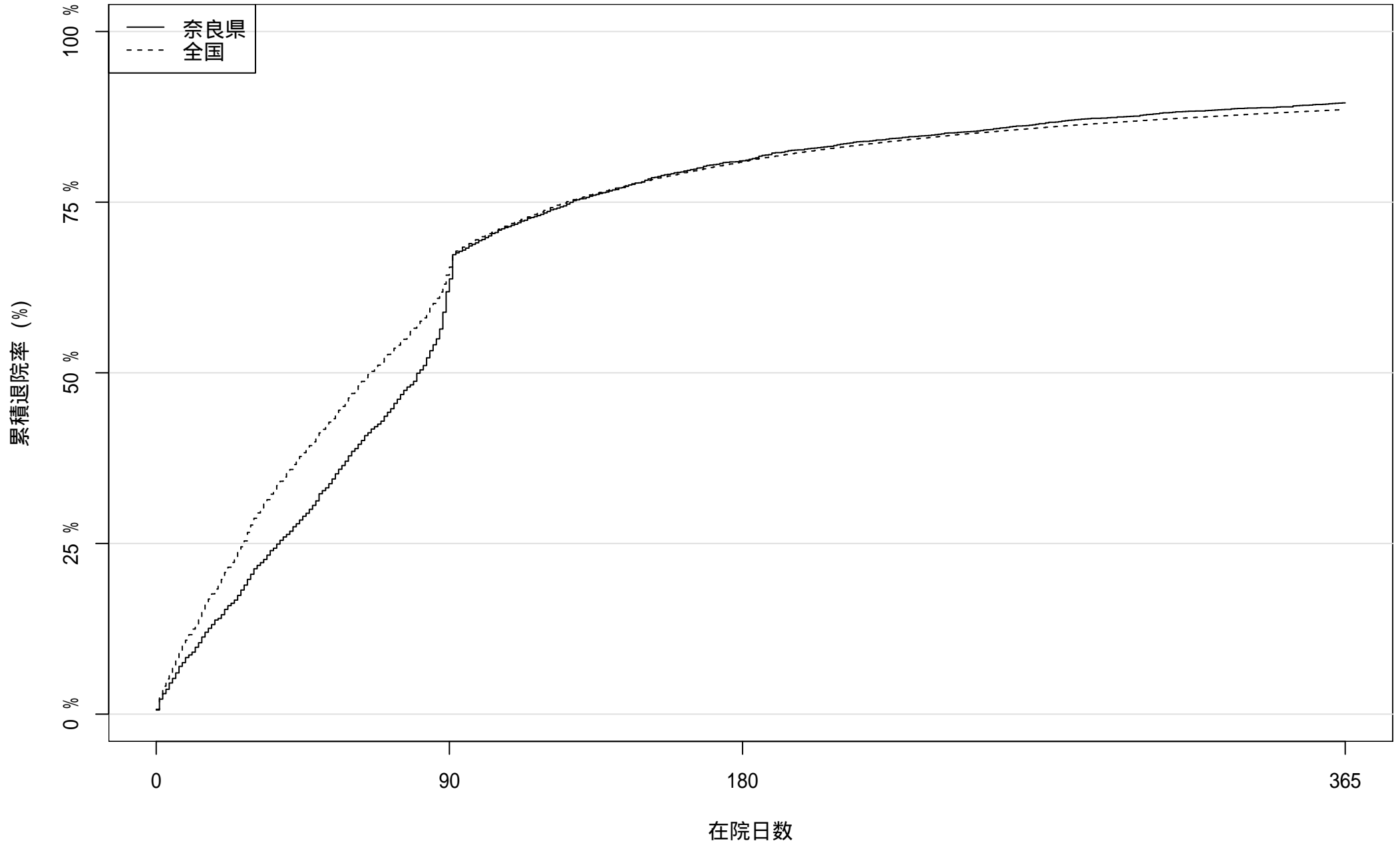

患者数: 3460

1319

656

362

2018 年度入院患者における累積退院率

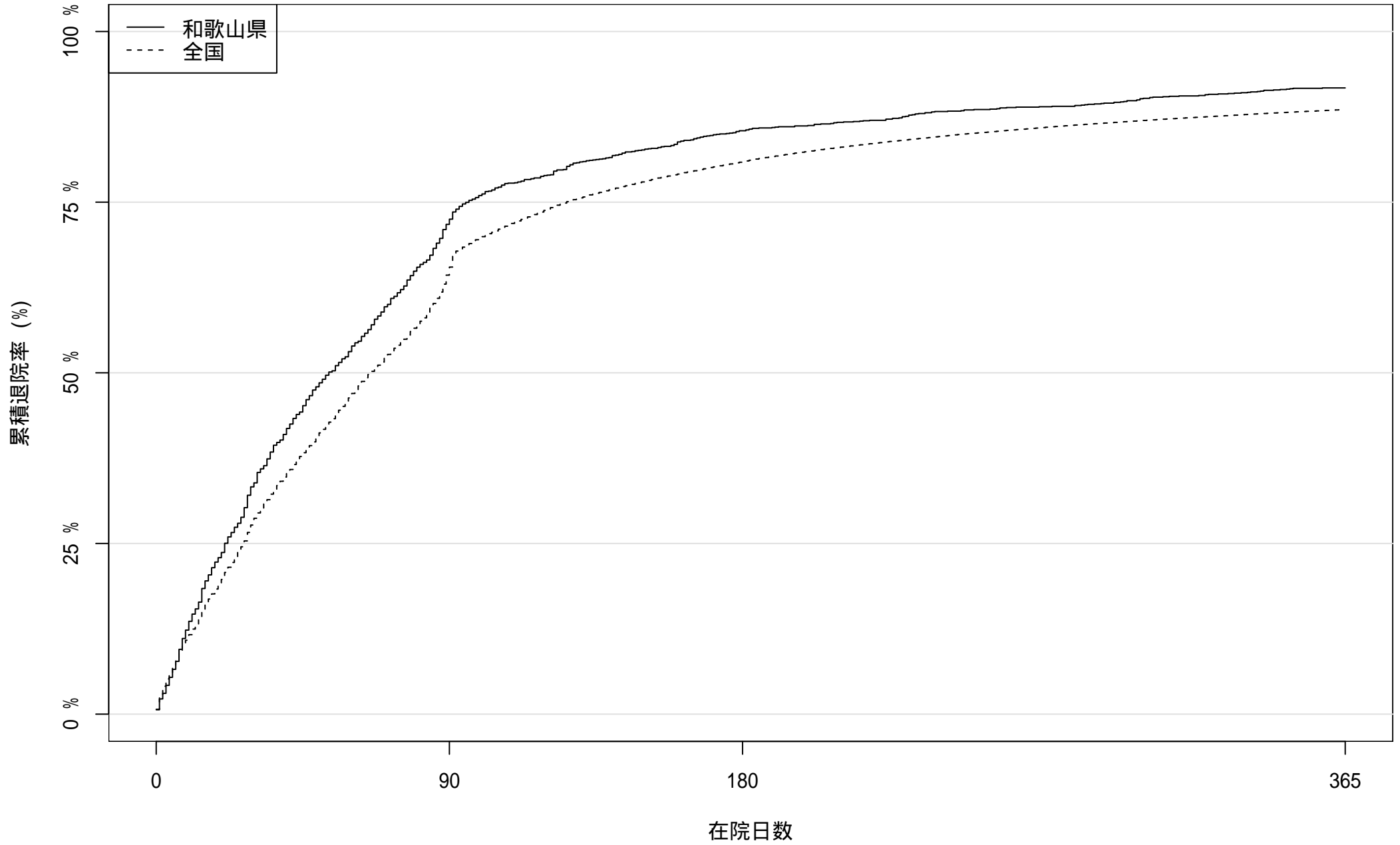

患者数: 1706

482

248

141

2018 年度入院患者における累積退院率

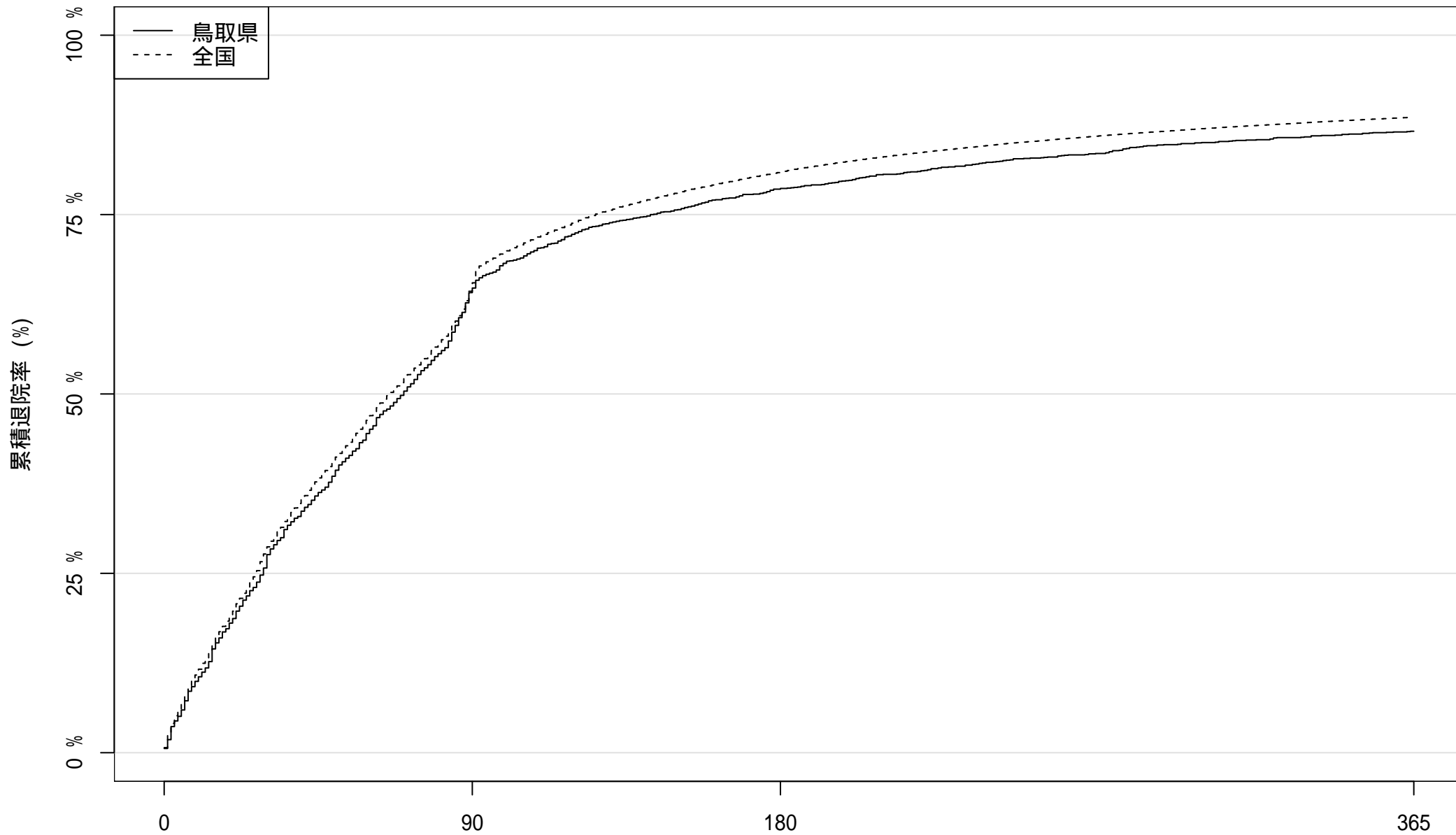

患者数: 2032

729

在院日数

436

272

2018 年度入院患者における累積退院率

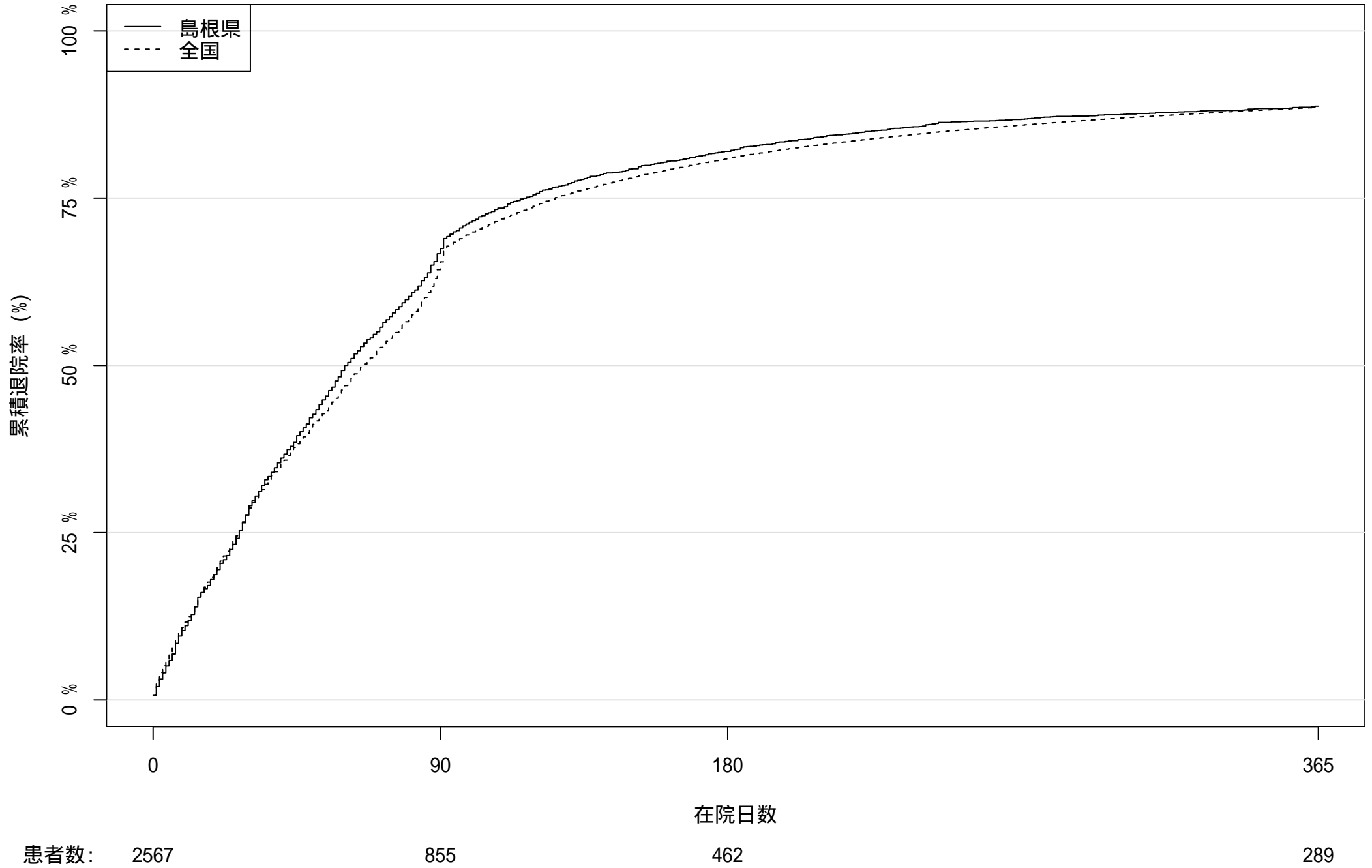

2018 年度入院患者における累積退院率

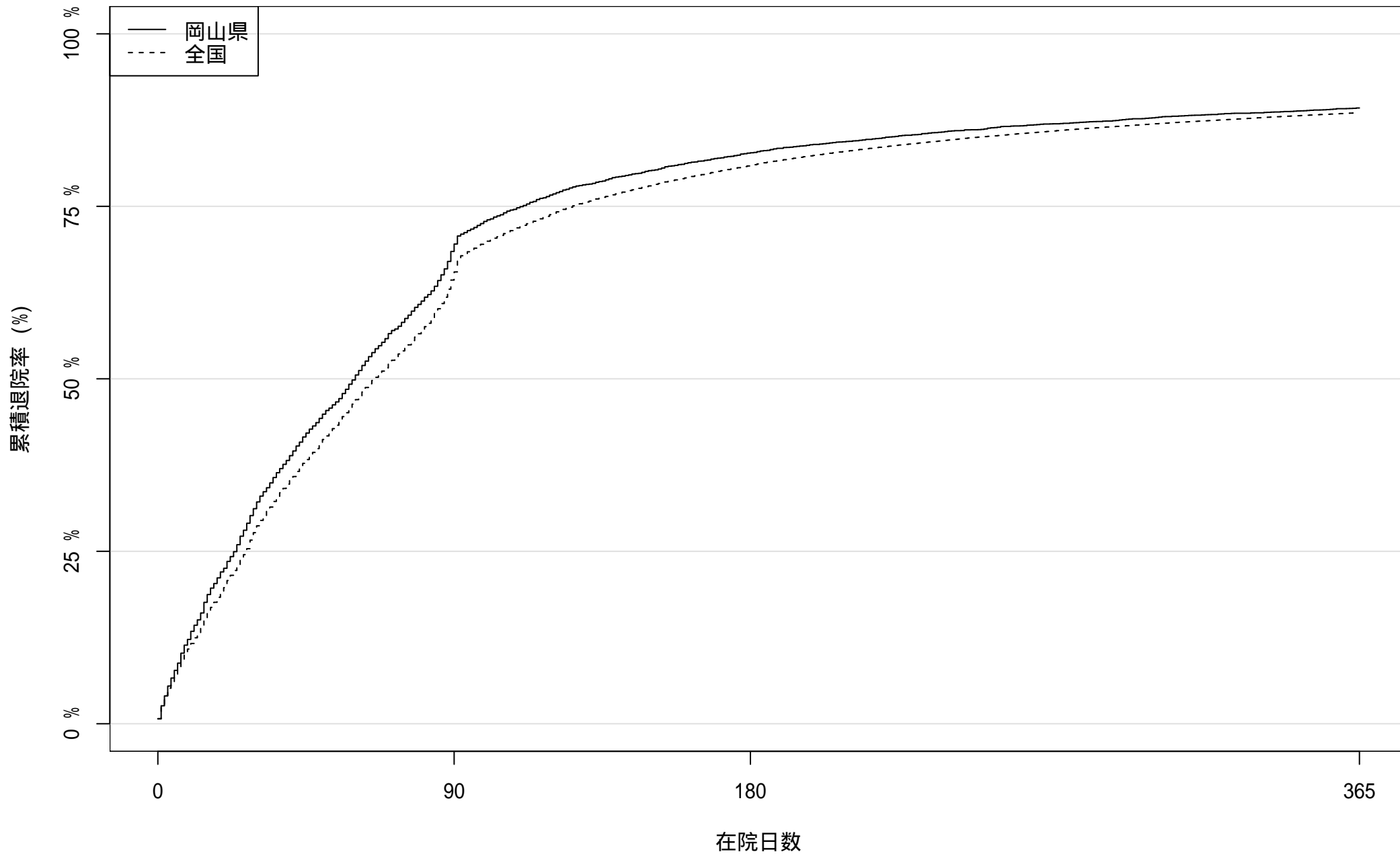

患者数: 6021

1899

1041

647

2018 年度入院患者における累積退院率

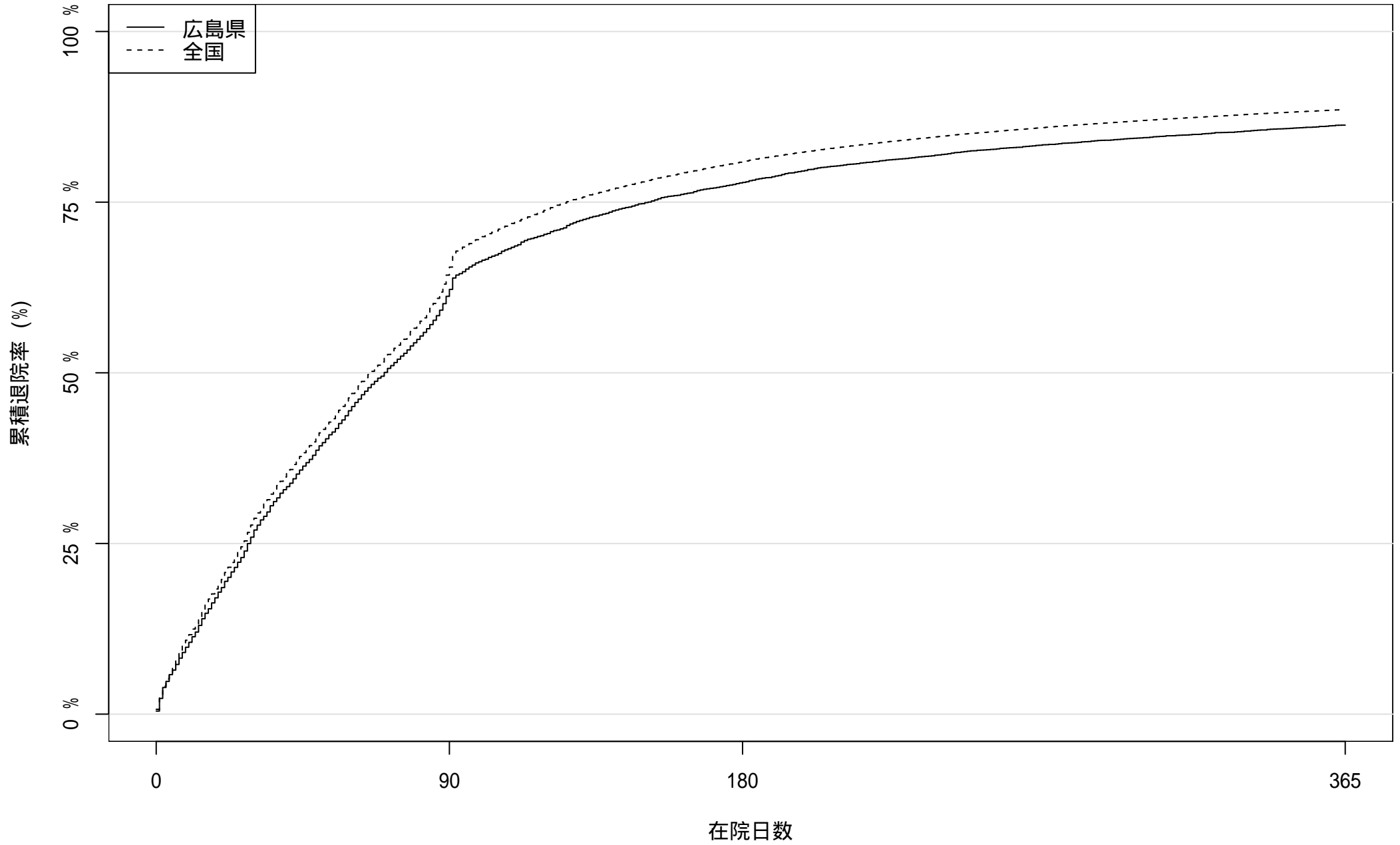

患者数: 8857

3436

1965

1215

2018 年度入院患者における累積退院率

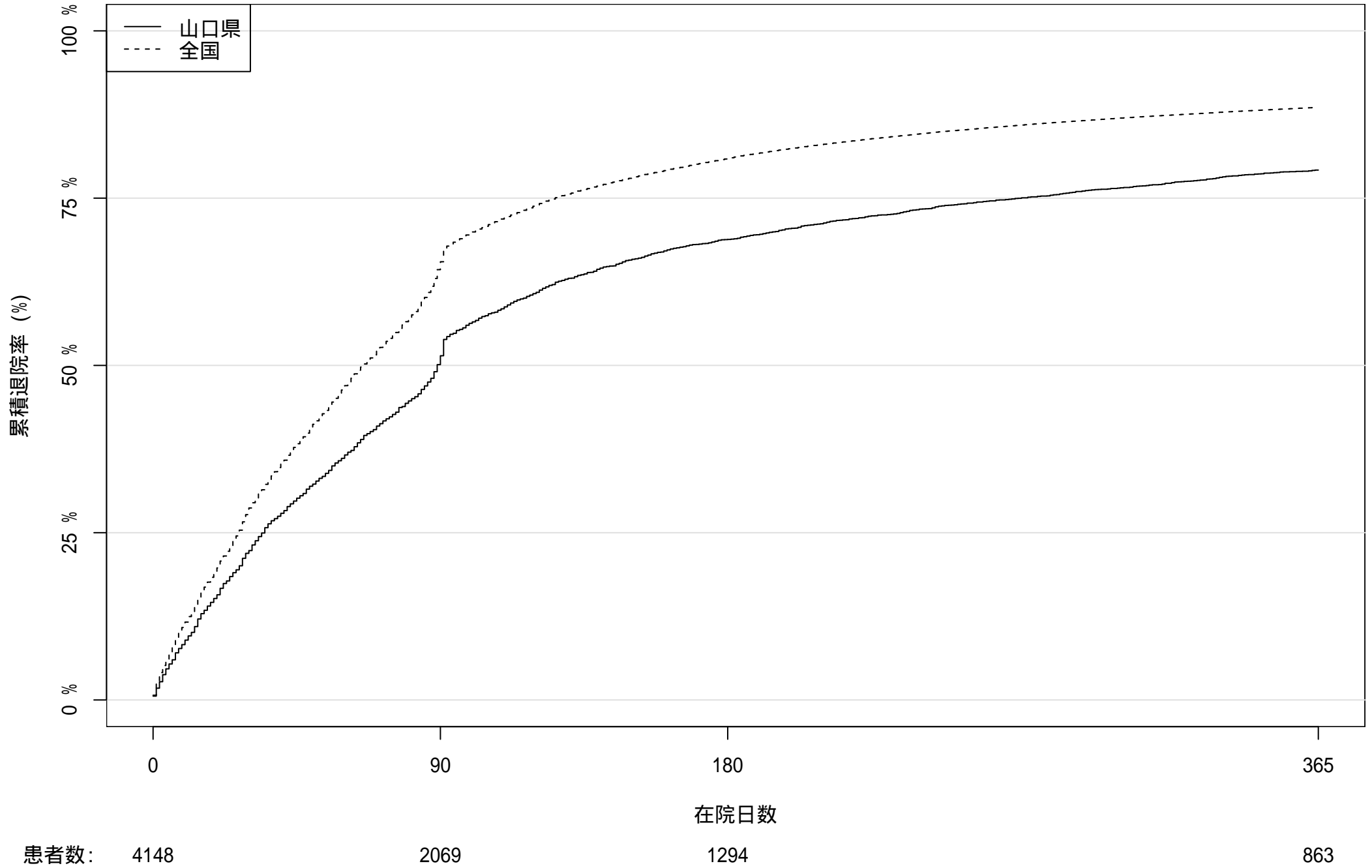

2018 年度入院患者における累積退院率

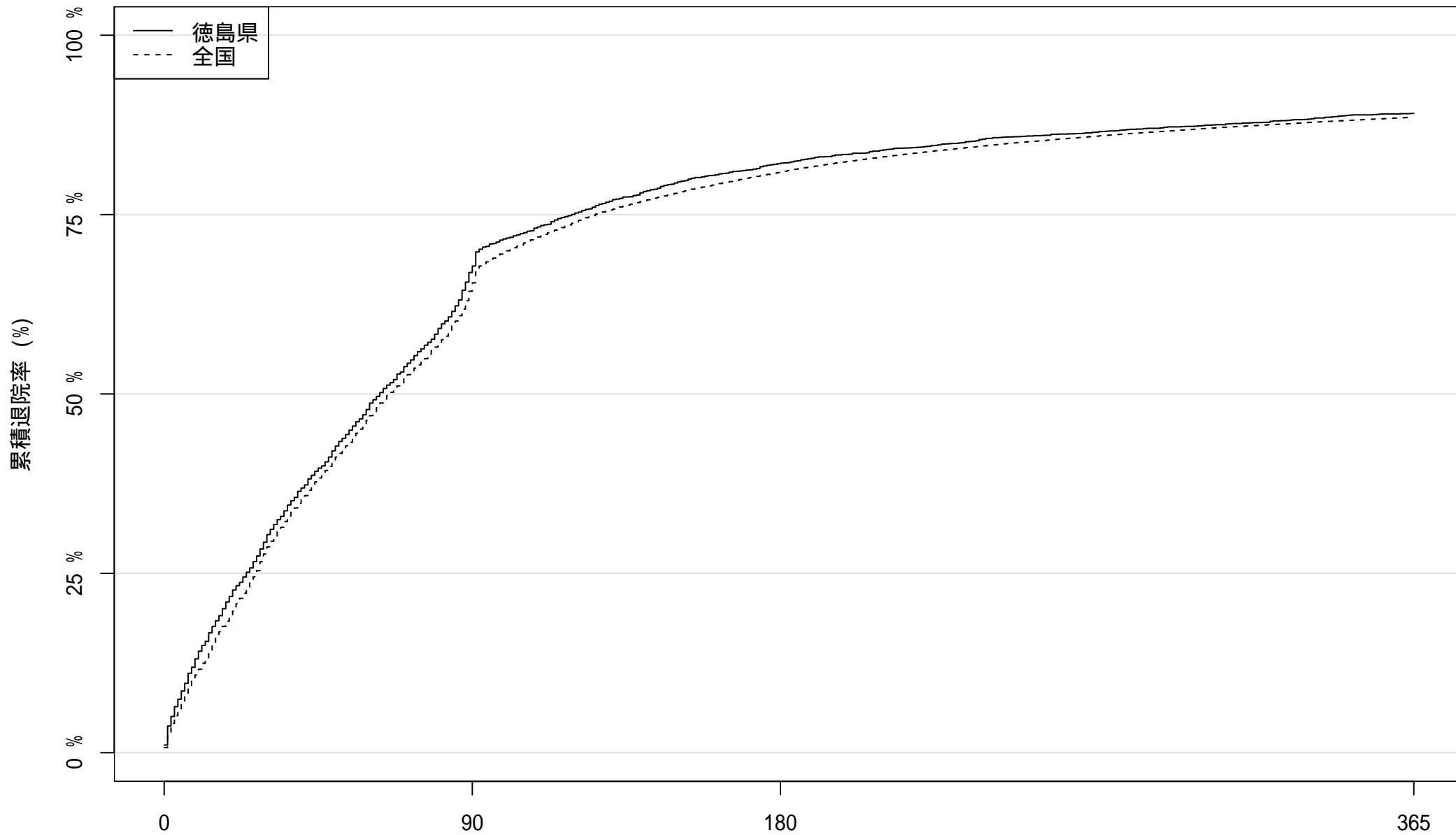

患者数: 2990

989

536

326

2018 年度入院患者における累積退院率

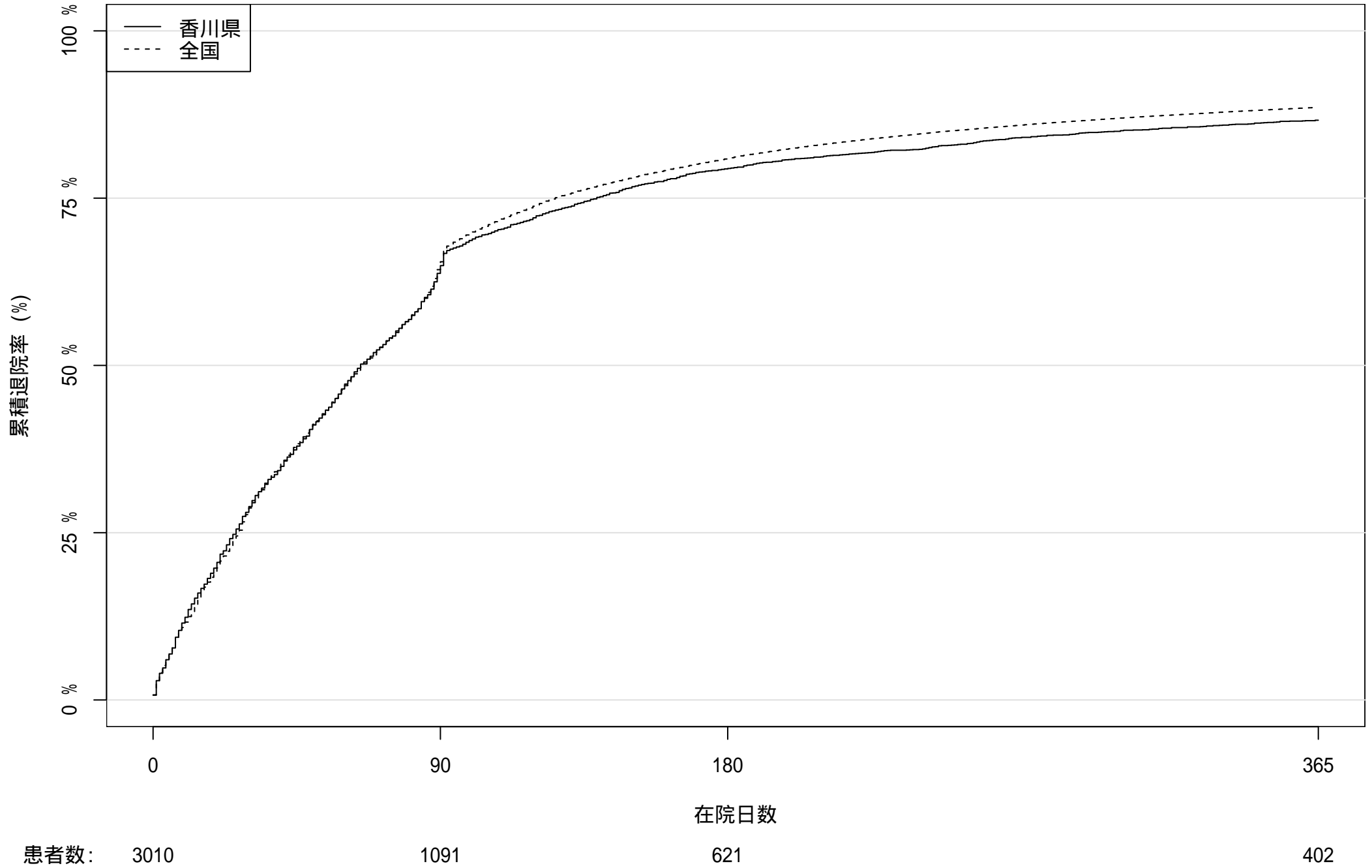

2018 年度入院患者における累積退院率

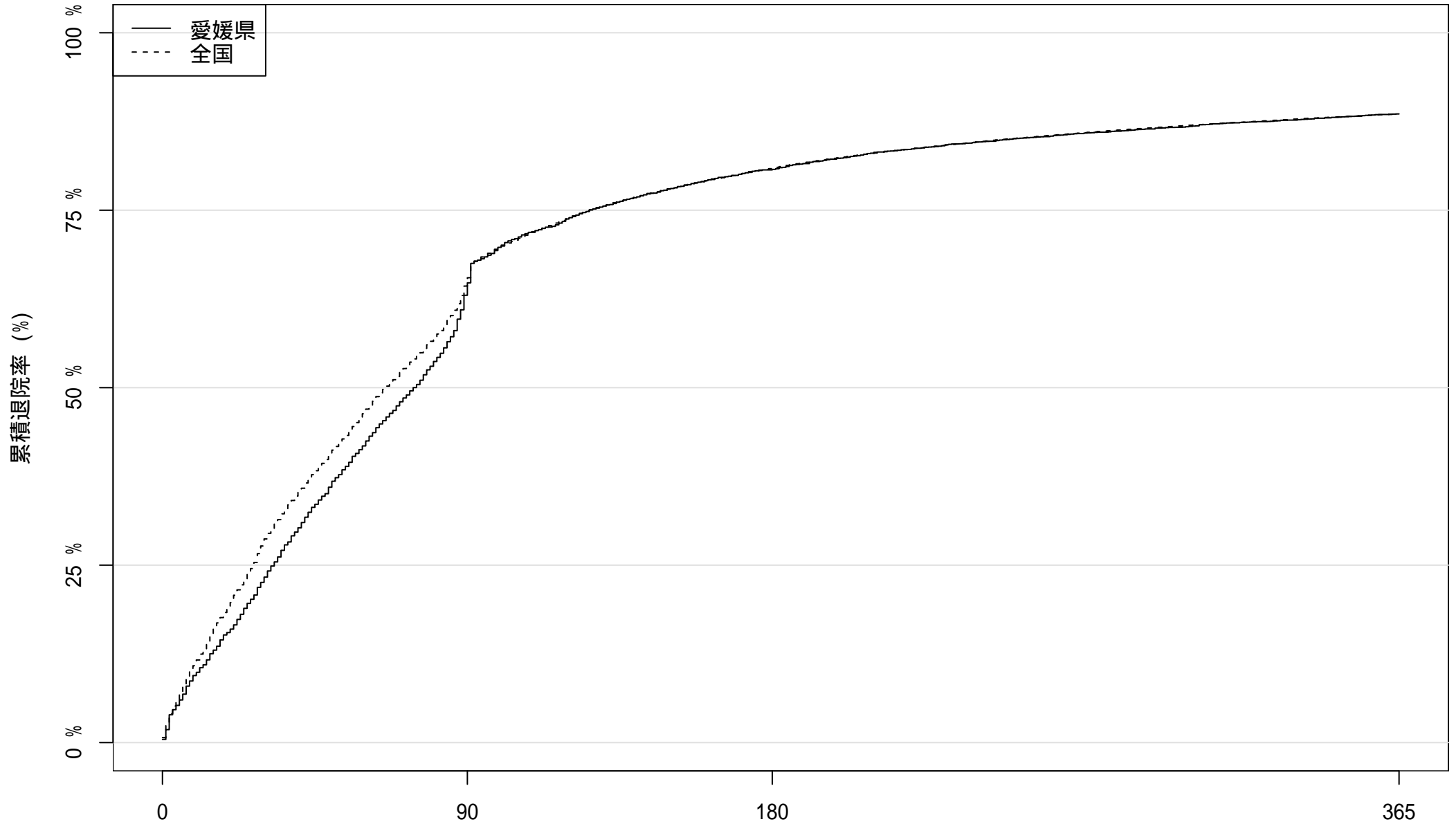

患者数: 4161

1539

804

476

在院日数

2018 年度入院患者における累積退院率

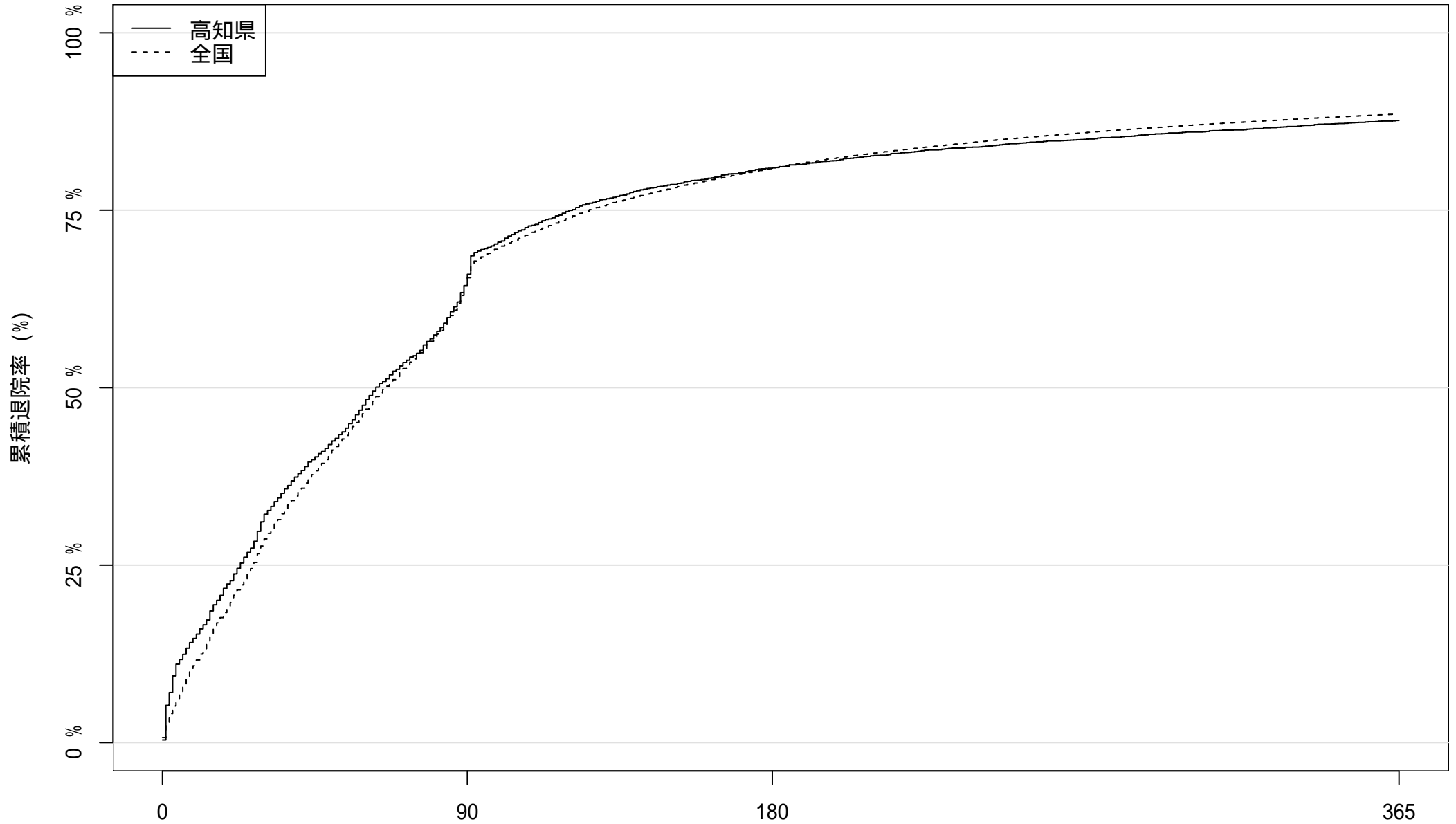

患者数: 3756

1338

717

464

在院日数

2018 年度入院患者における累積退院率

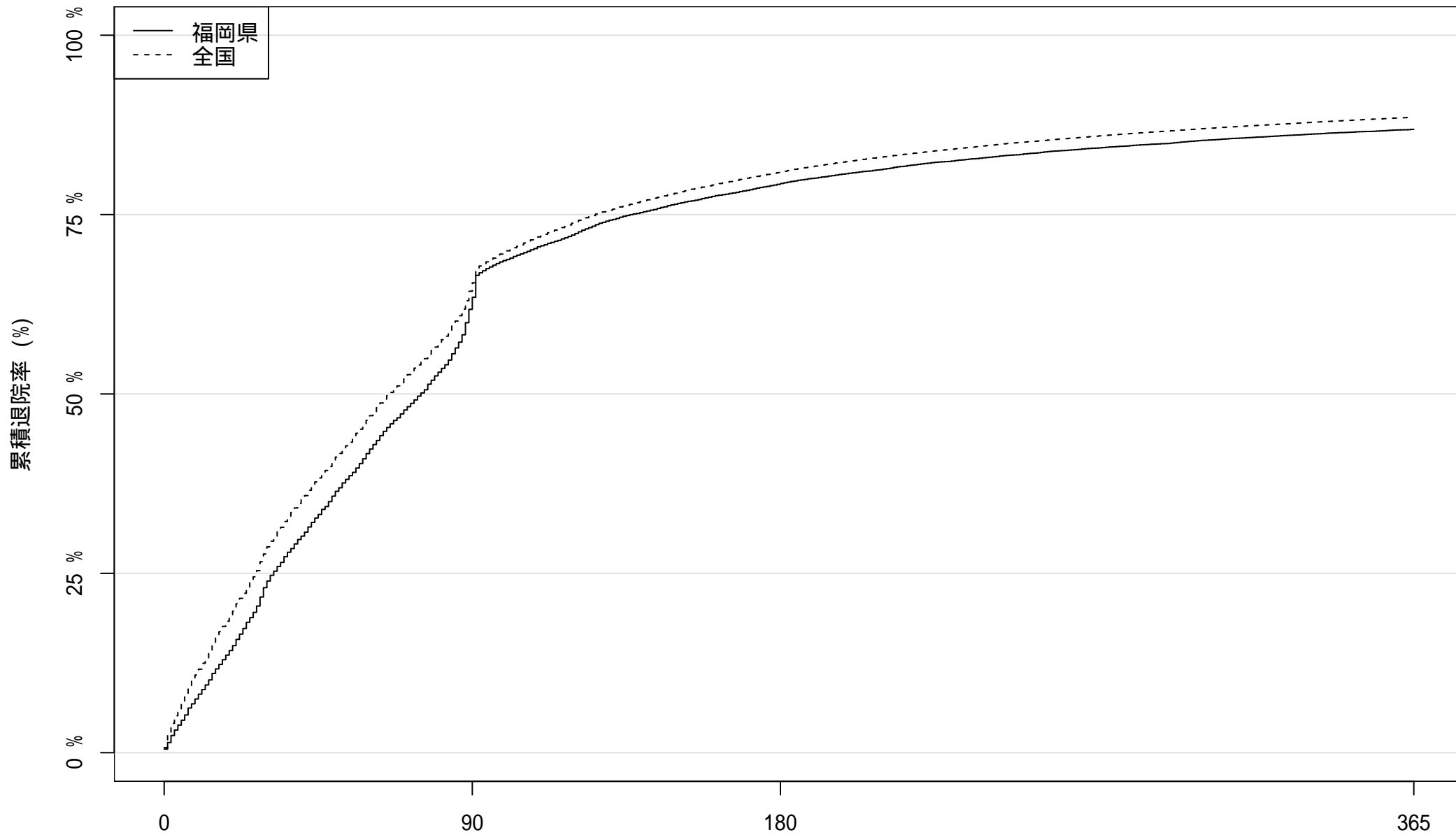

患者数: 20698

7909

4302

2716

2018 年度入院患者における累積退院率

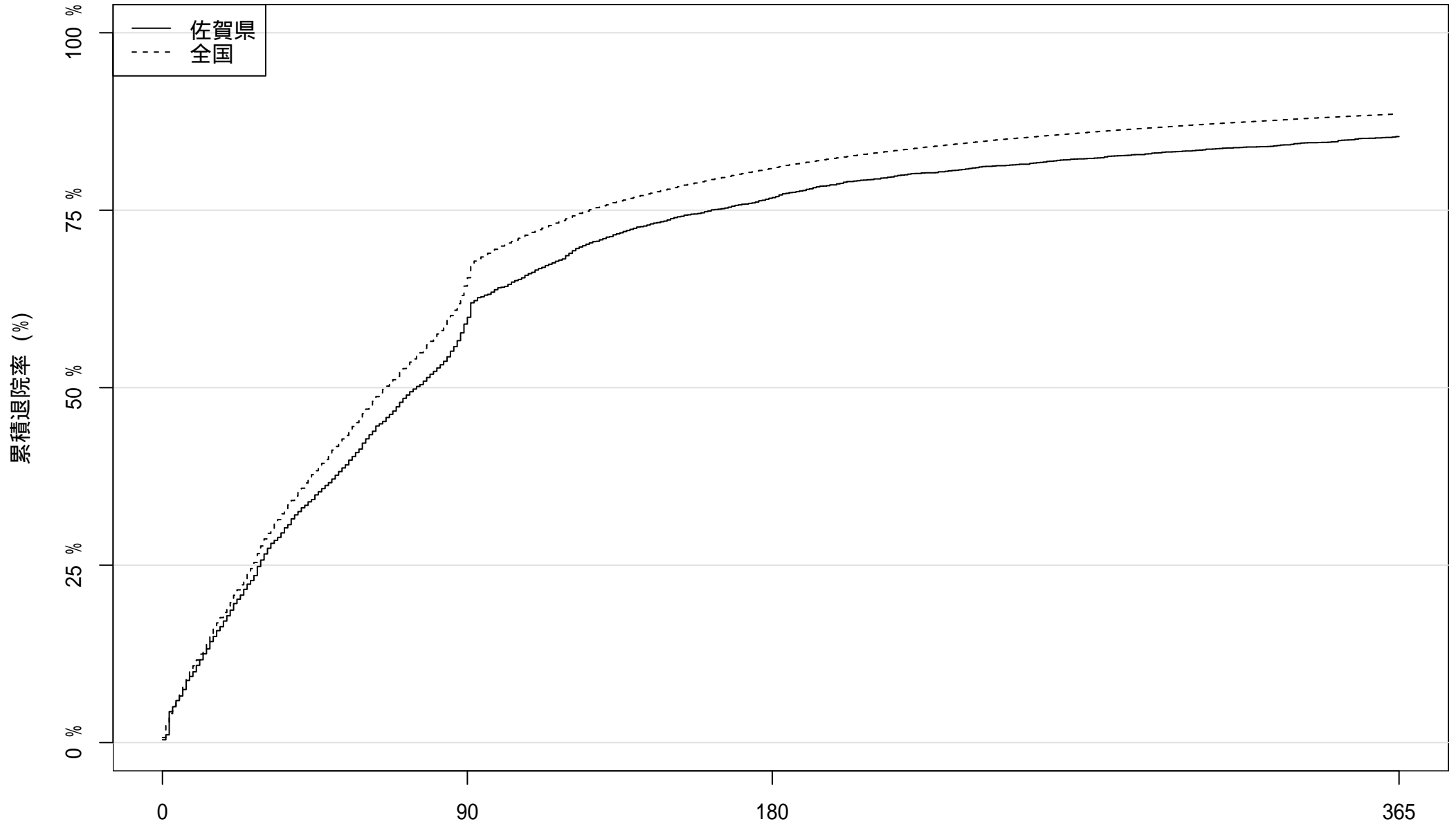

患者数: 4293 1762 1001 628

在院日数

2018 年度入院患者における累積退院率

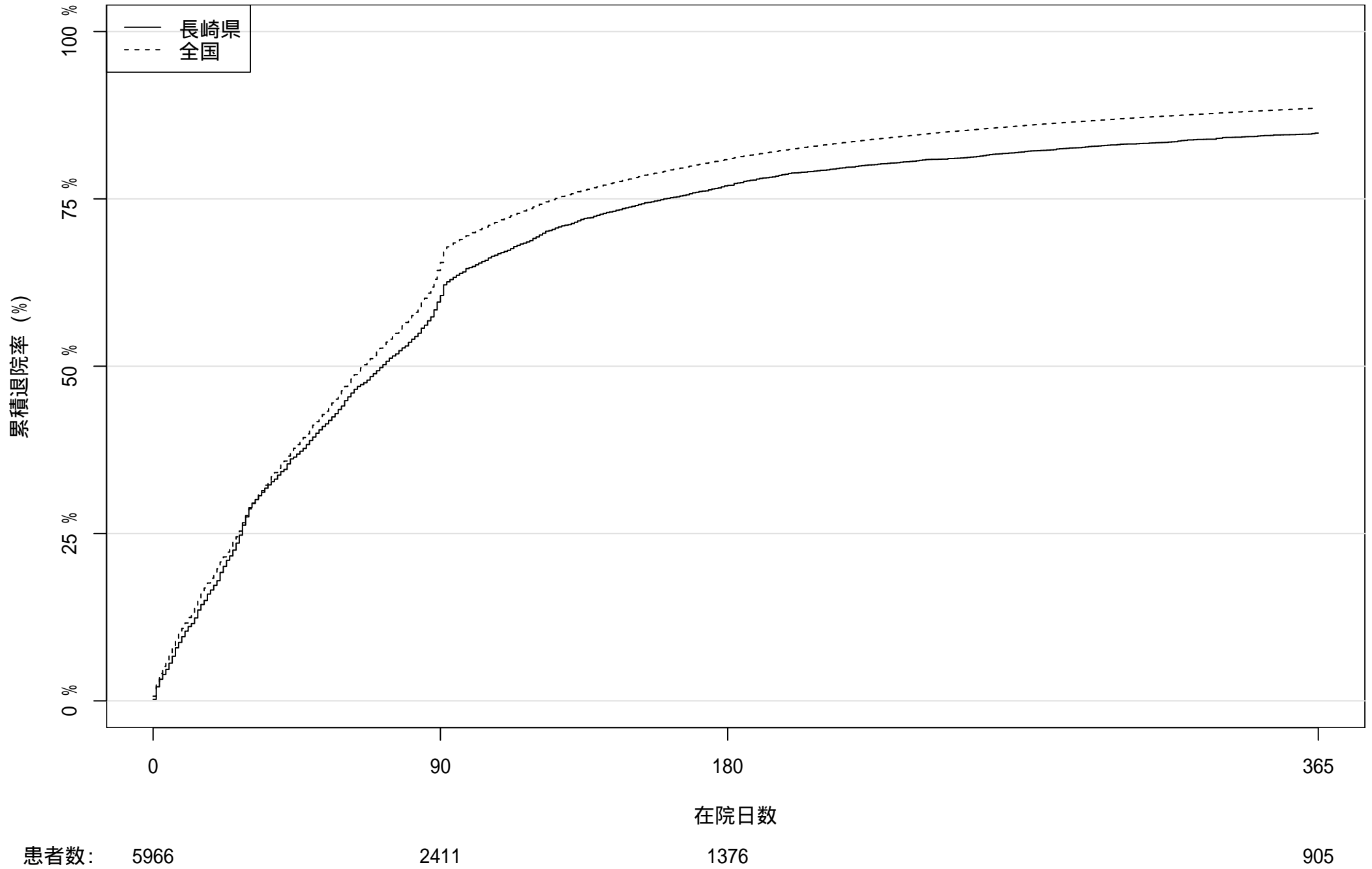

2018 年度入院患者における累積退院率

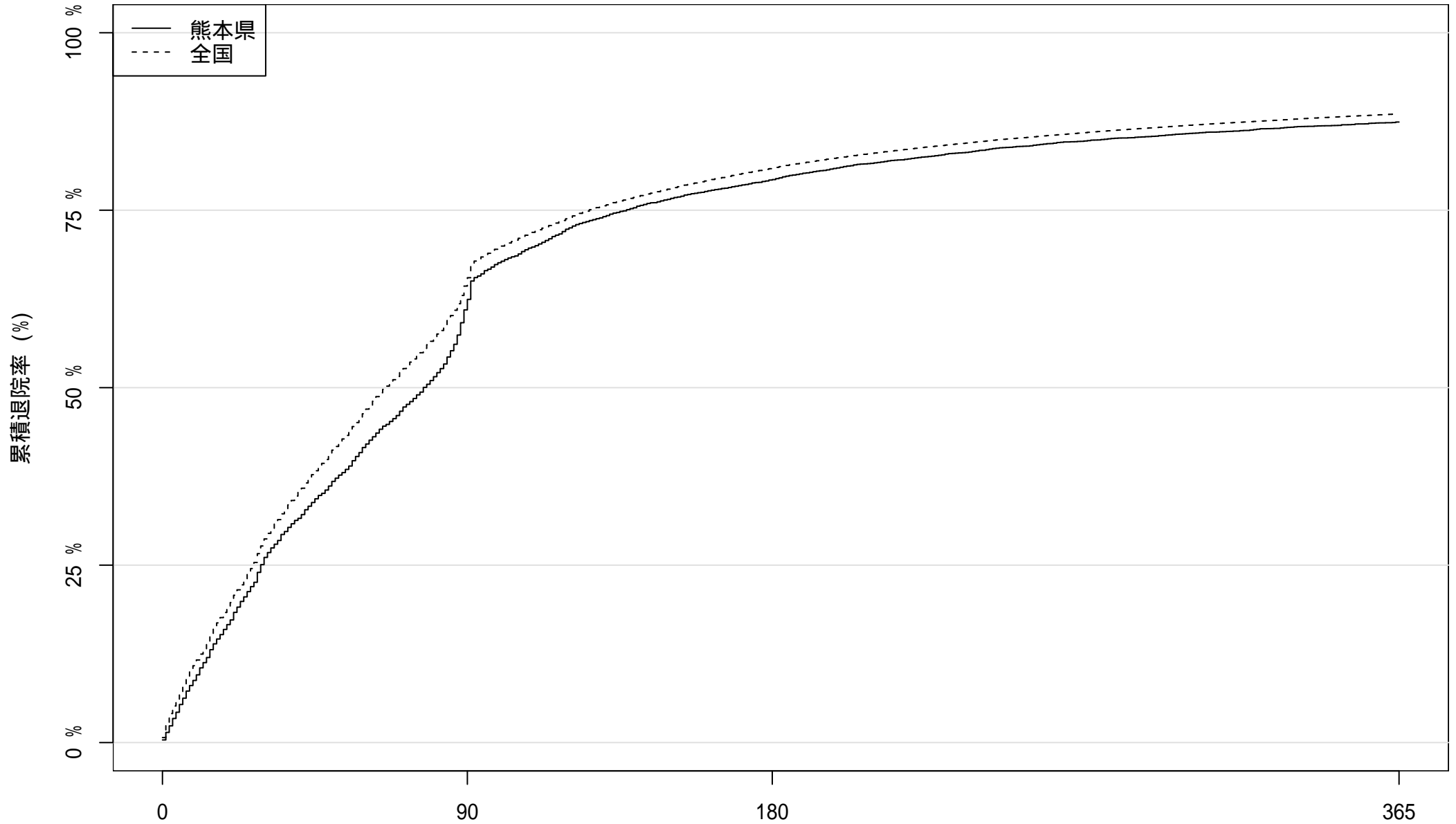

患者数: 8237

3216

1709

1036

2018 年度入院患者における累積退院率

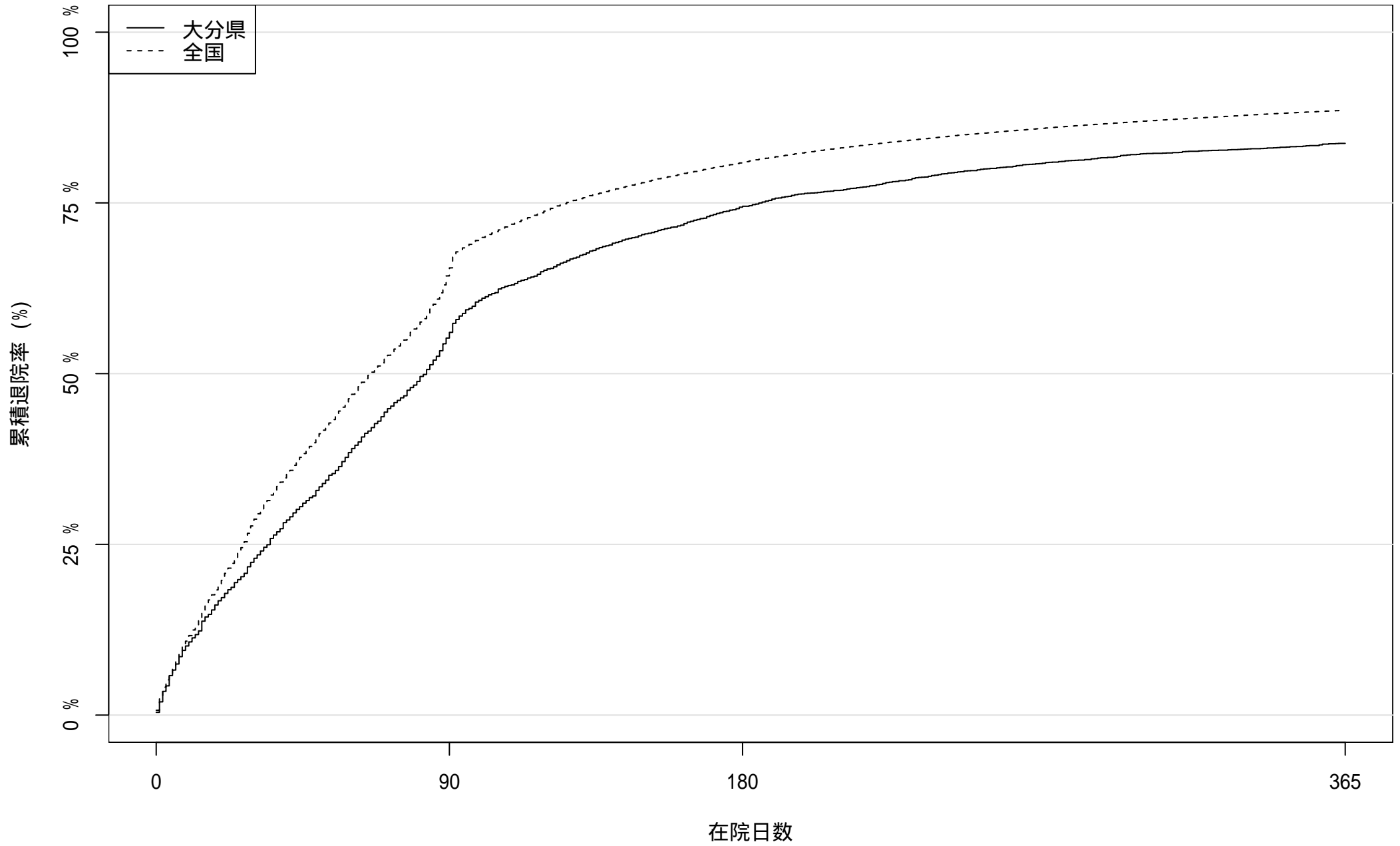

患者数: 3715

1664

952

605

2018 年度入院患者における累積退院率

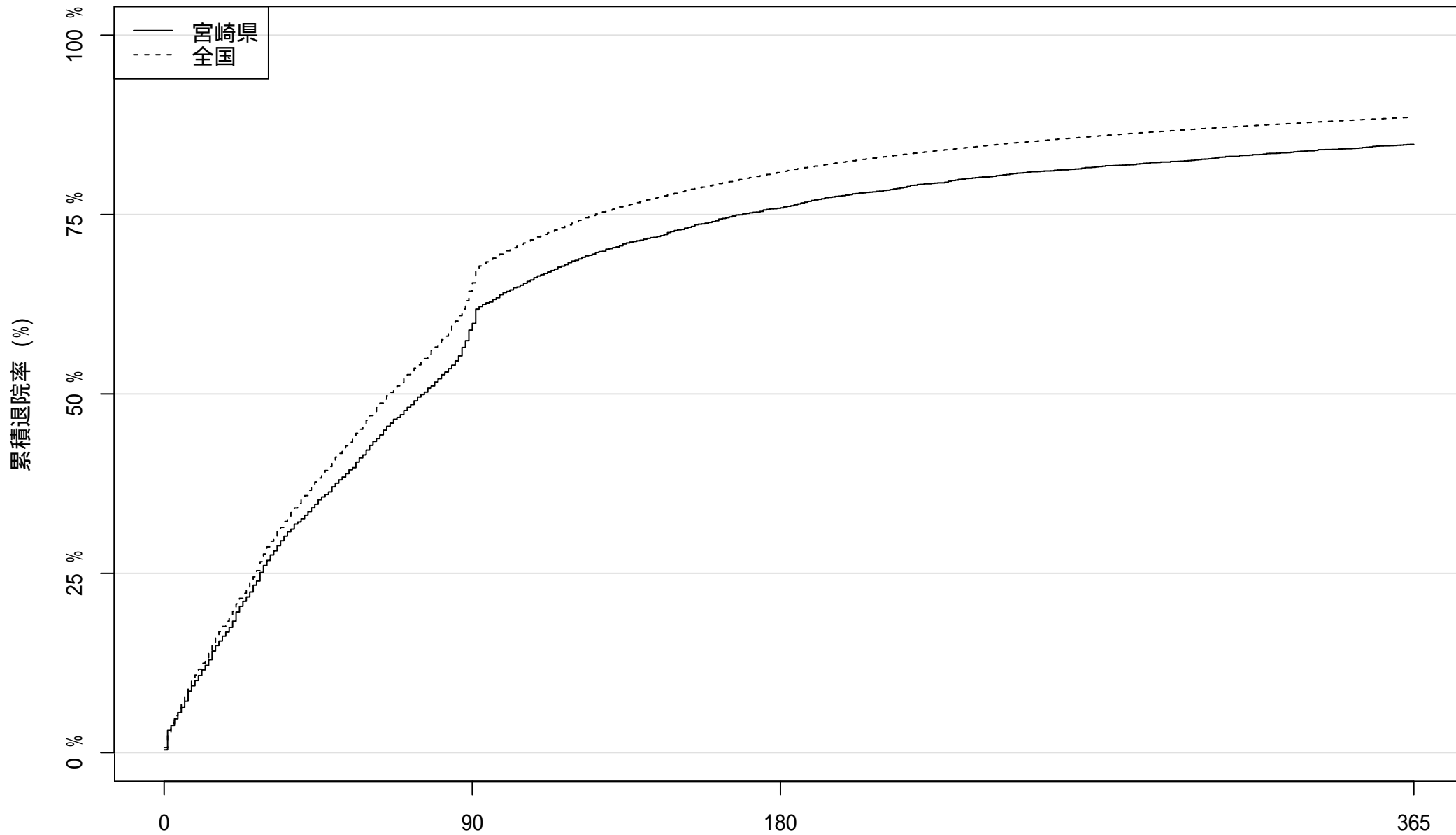

患者数: 5057

2079

在院日数

1220

770

2018 年度入院患者における累積退院率

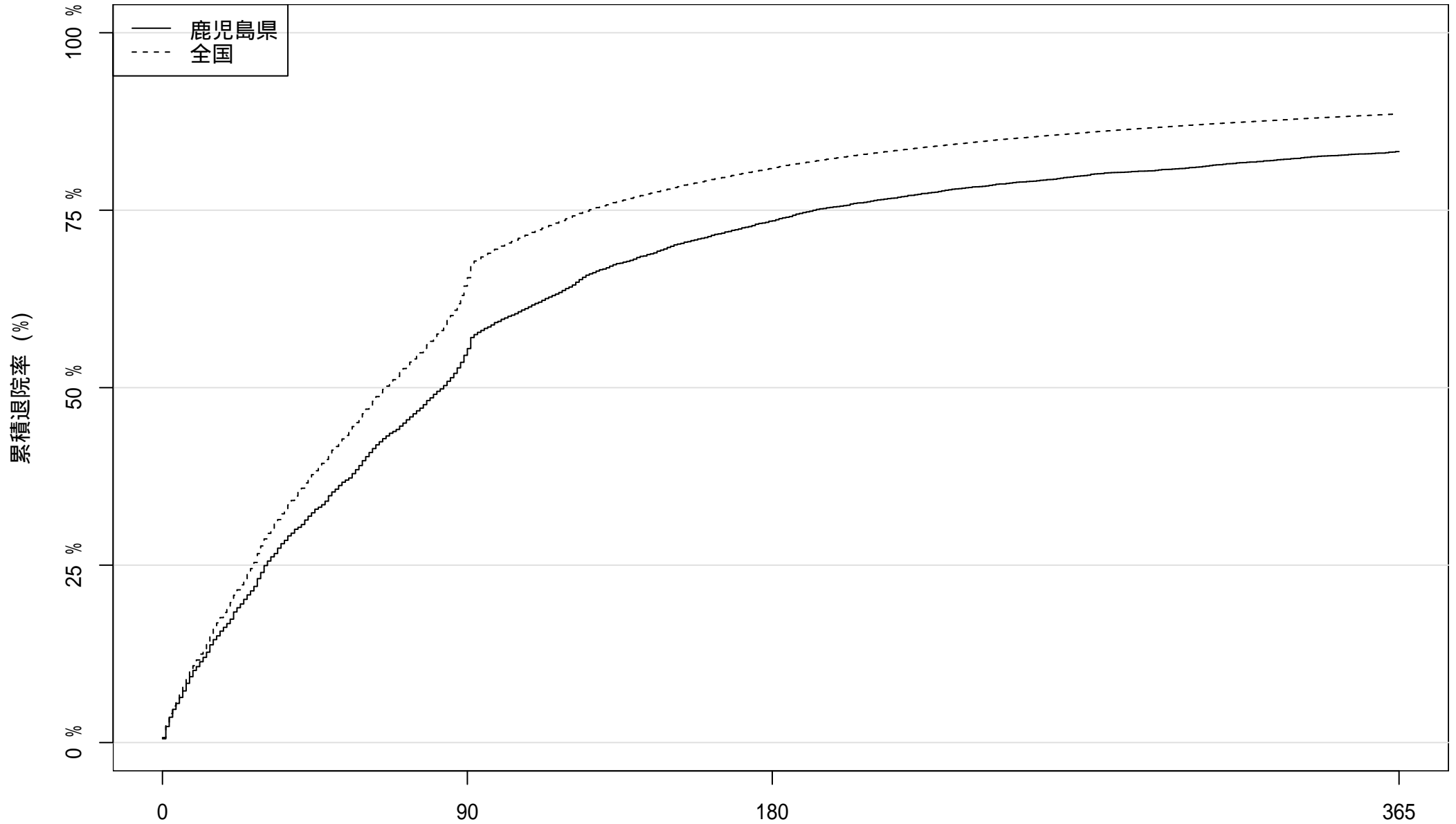

患者数: 7390

3358

在院日数

1962

1237

2018 年度入院患者における累積退院率

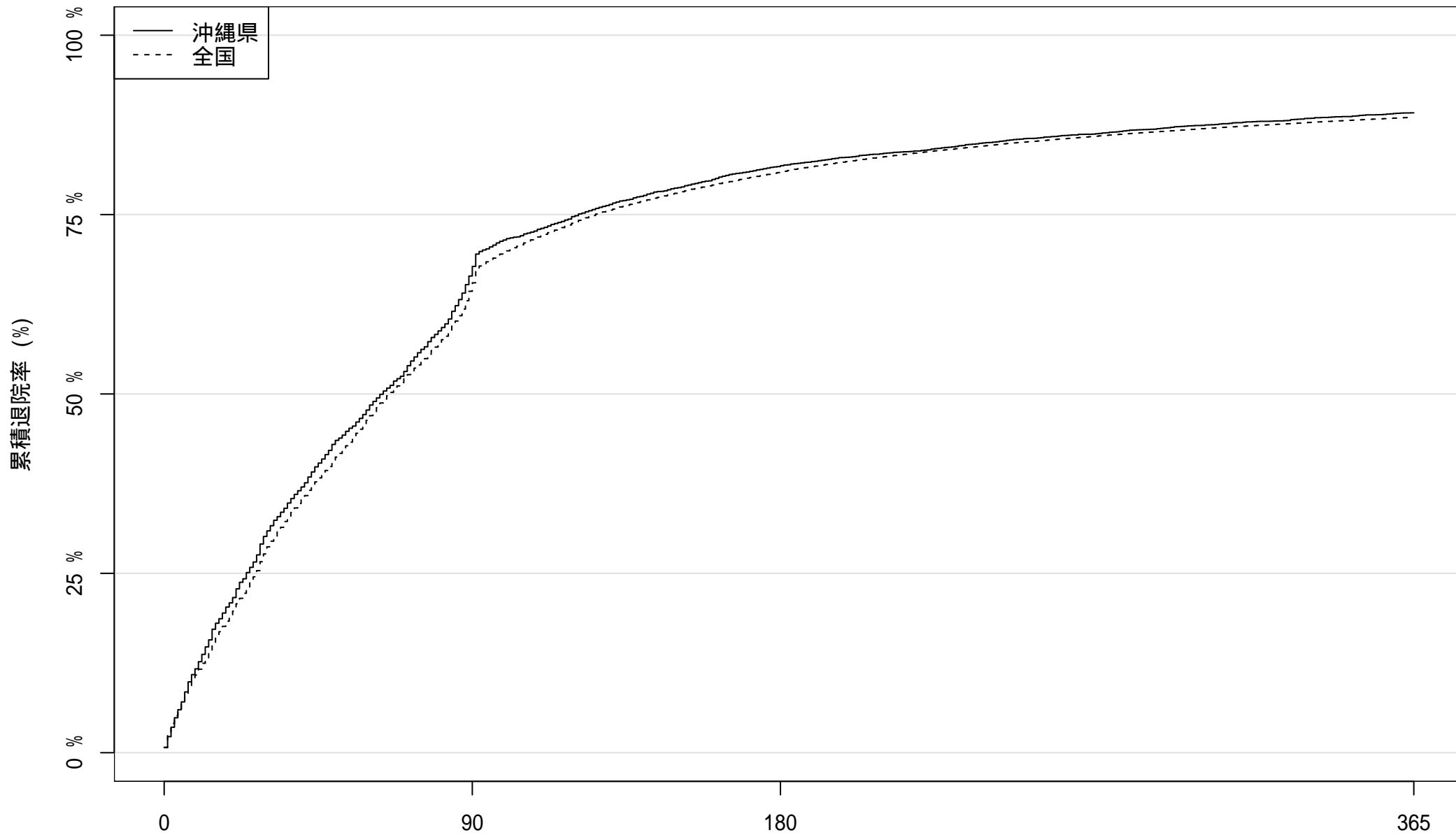

患者数: 6340

2128

在院日数

1161

686

2019 年度入院患者における累積退院率

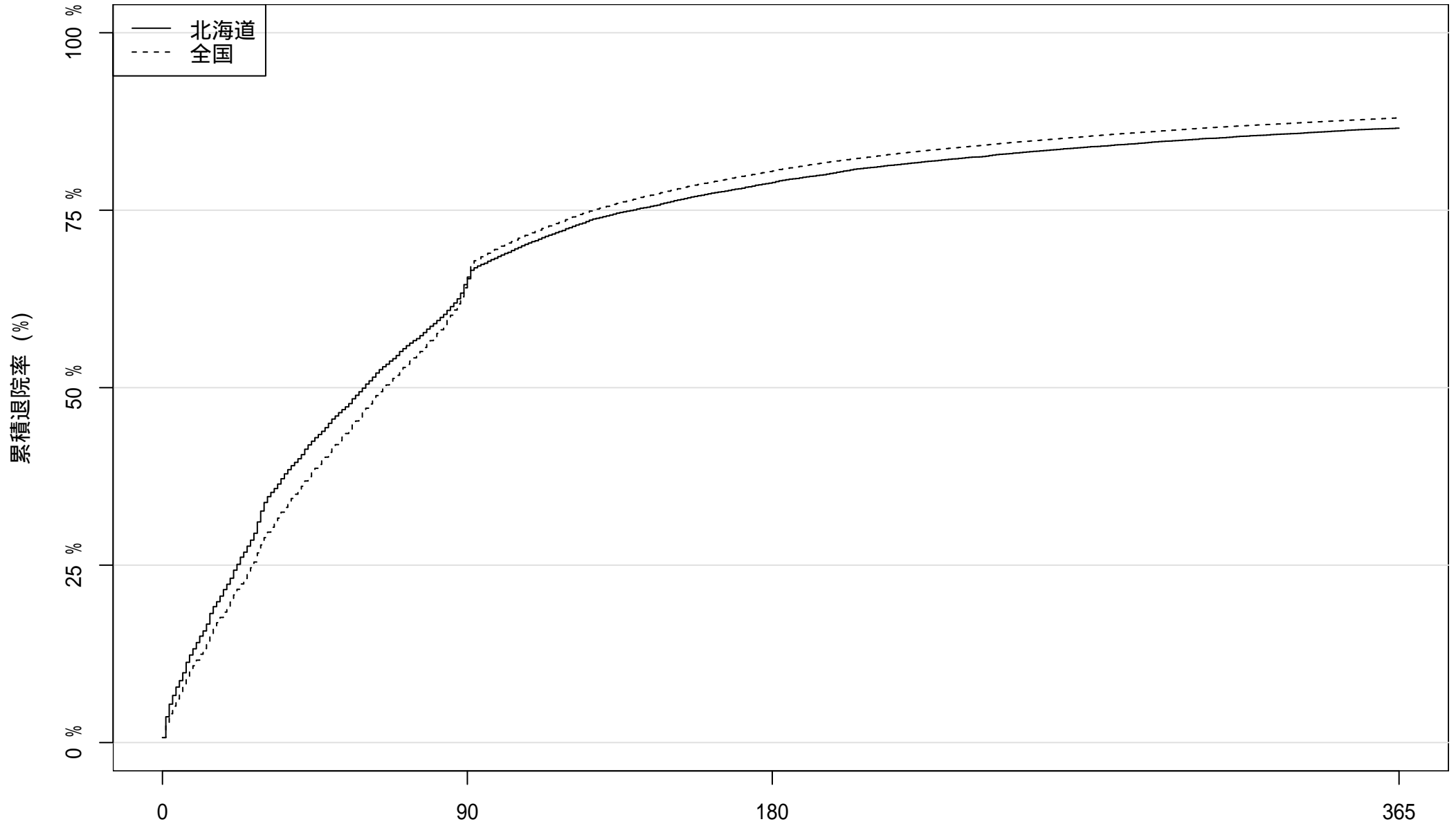

患者数: 20926

7425

4434

2813

在院日数

2019 年度入院患者における累積退院率

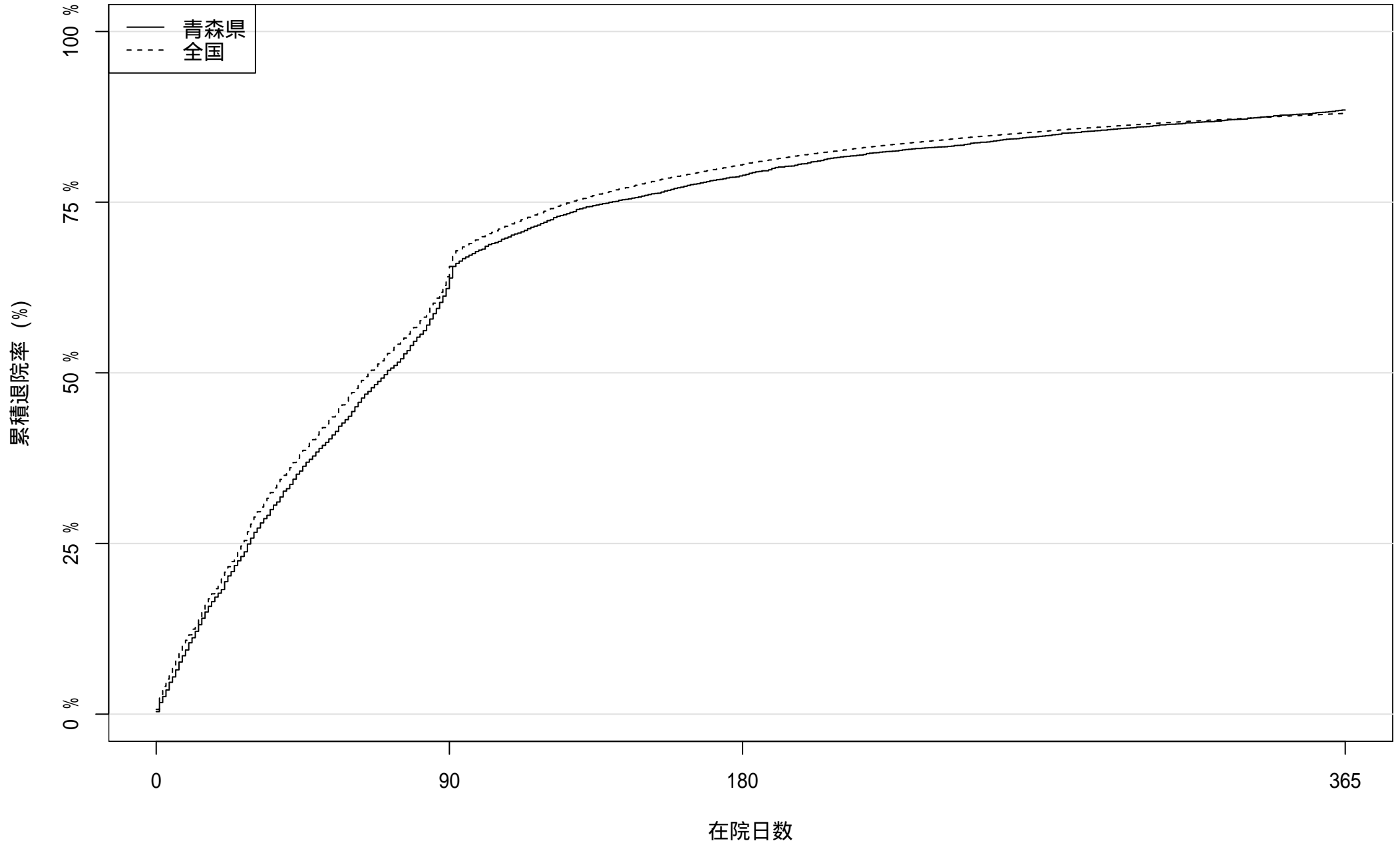

患者数: 5425

2043

1148

624

2019 年度入院患者における累積退院率

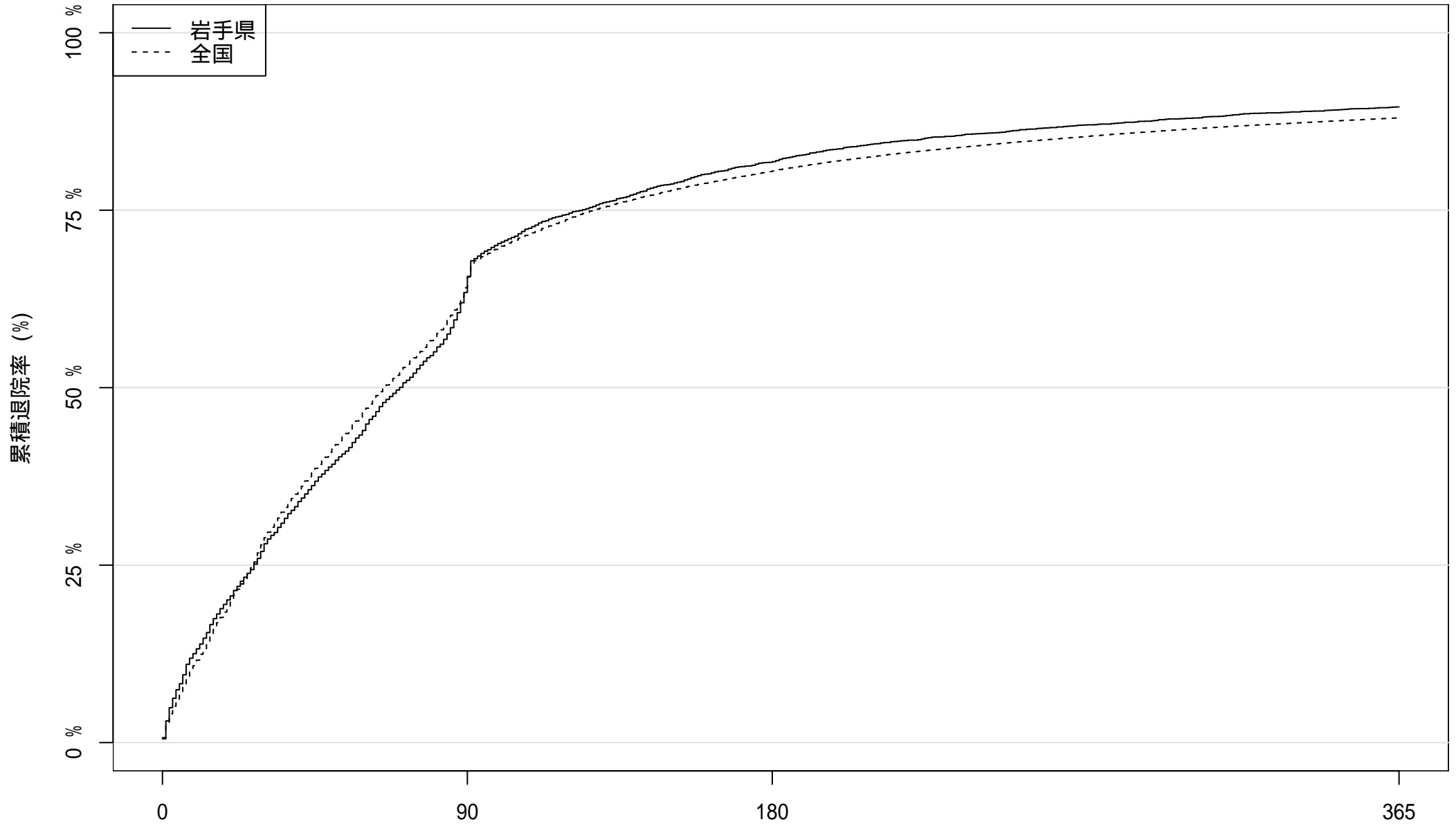

患者数: 4679

1712

854

489

在院日数

2019 年度入院患者における累積退院率

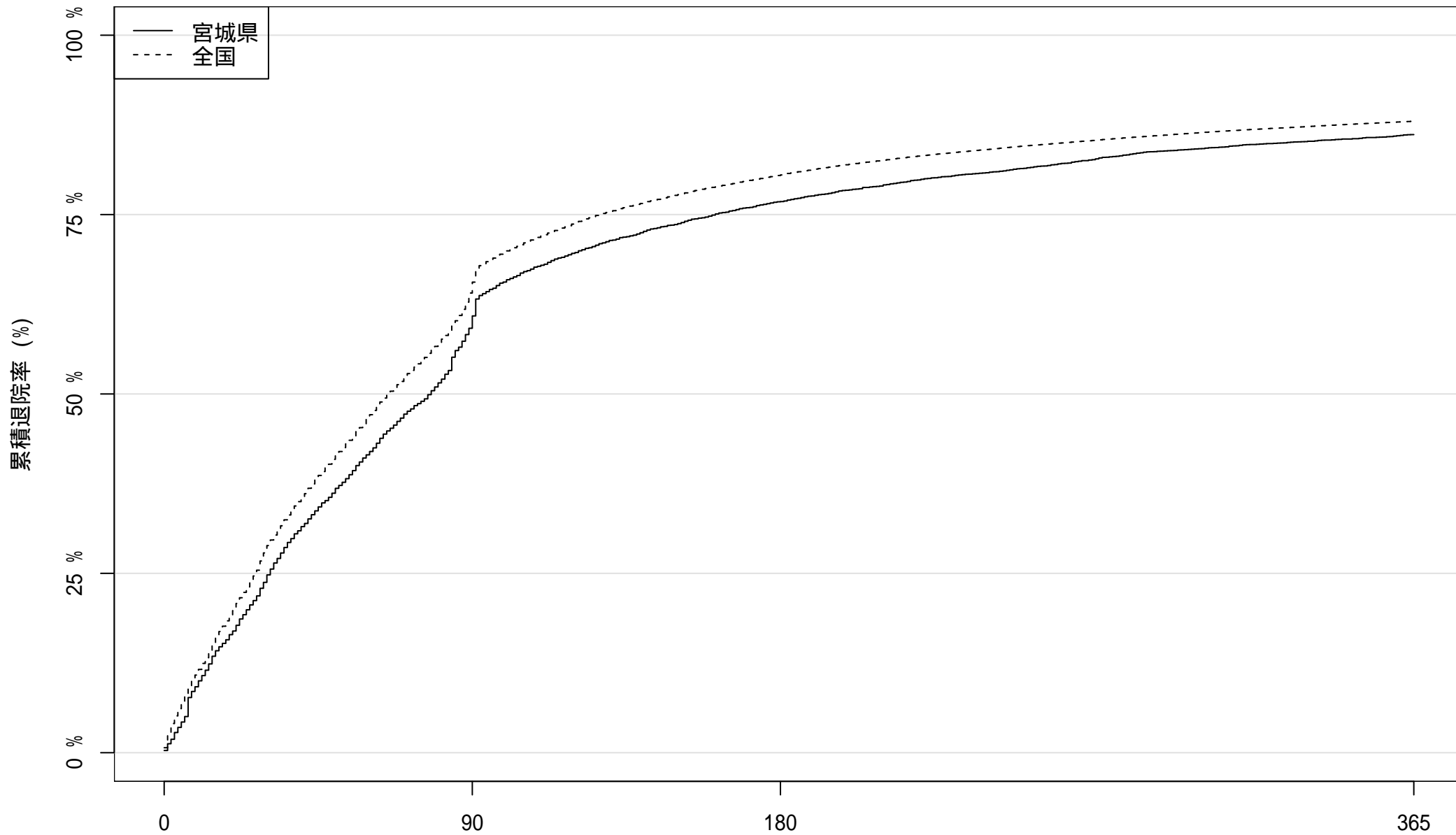

患者数: 6150

2512

在院日数

1428

852

2019 年度入院患者における累積退院率

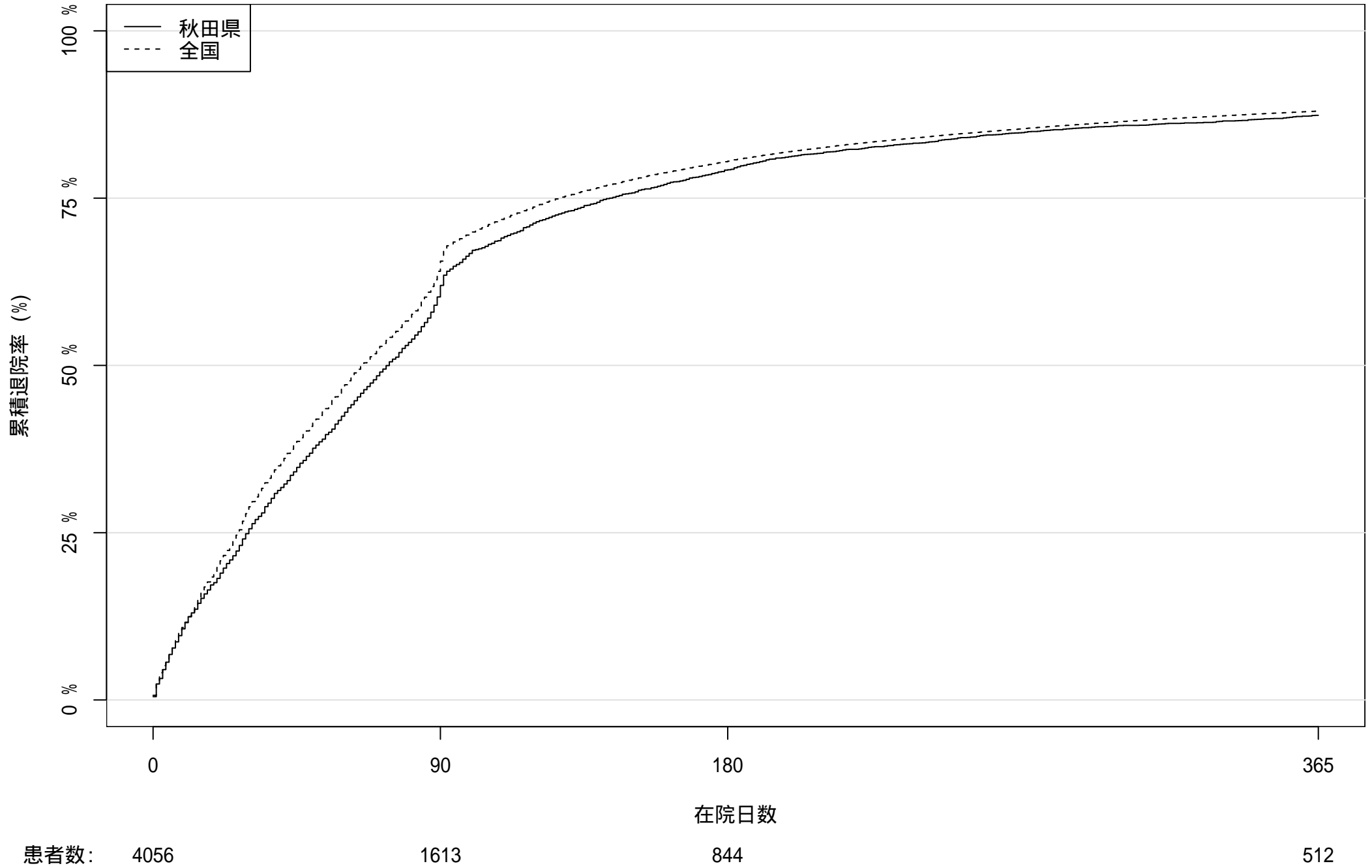

2019 年度入院患者における累積退院率

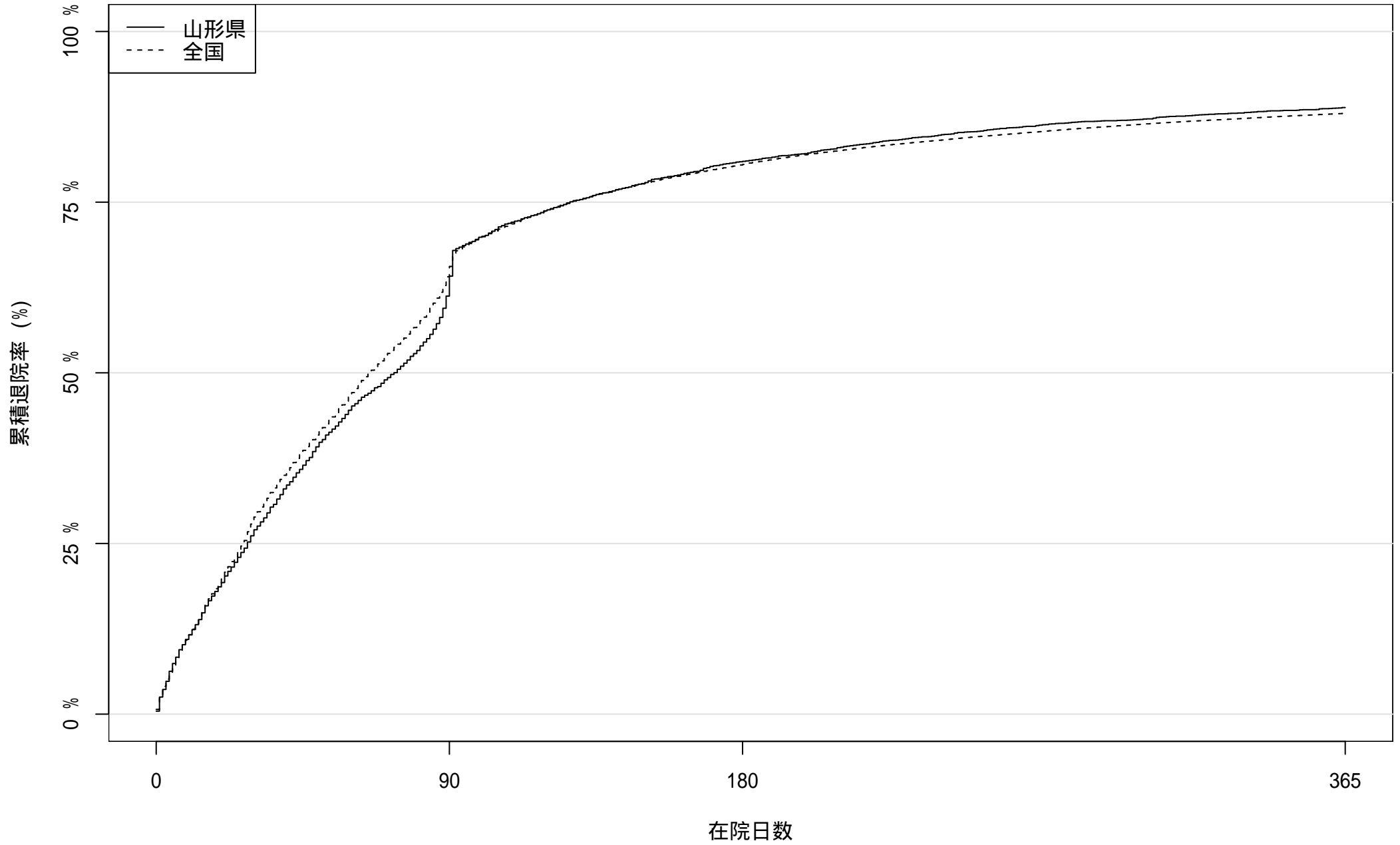

患者数: 4758

1844

908

530

2019 年度入院患者における累積退院率

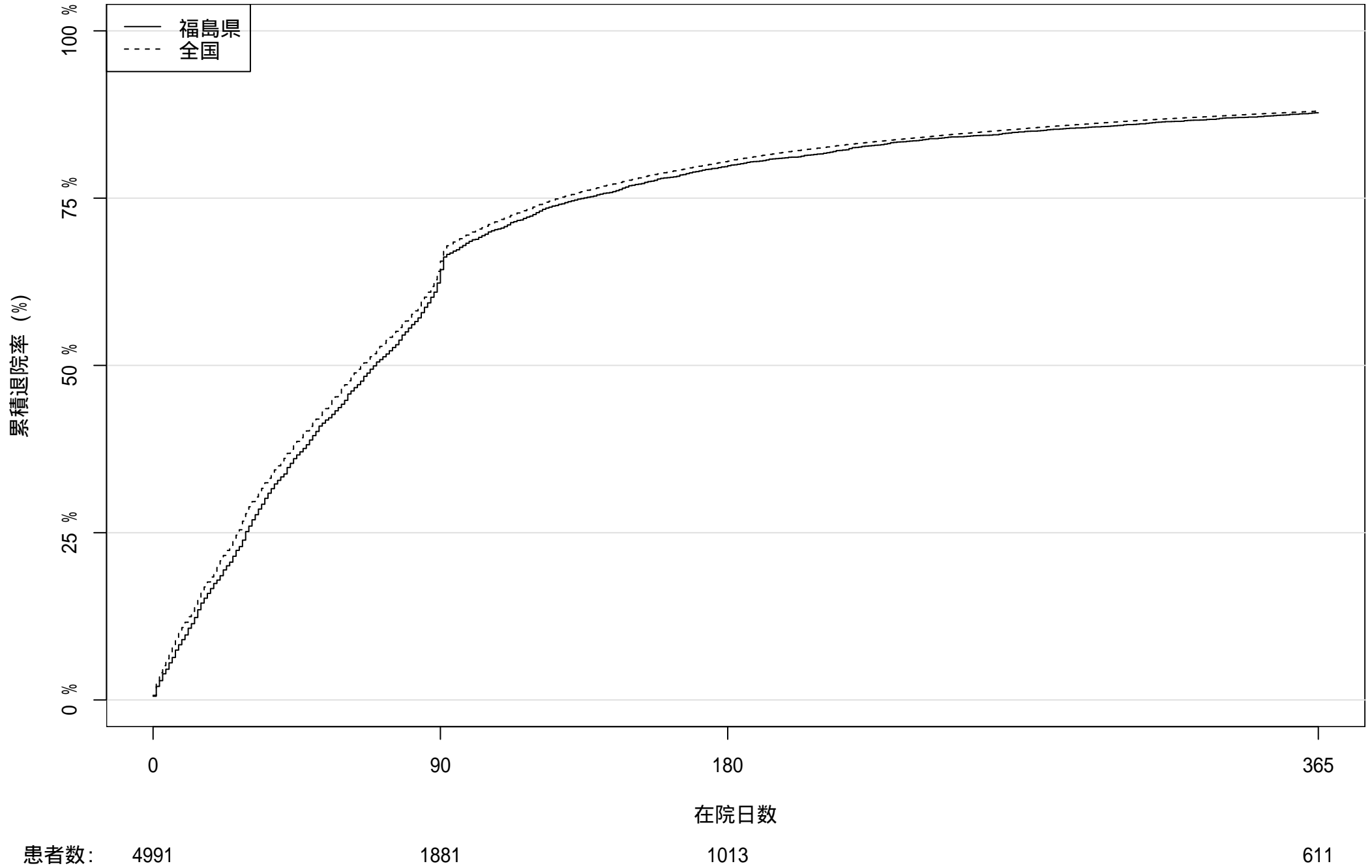

2019 年度入院患者における累積退院率

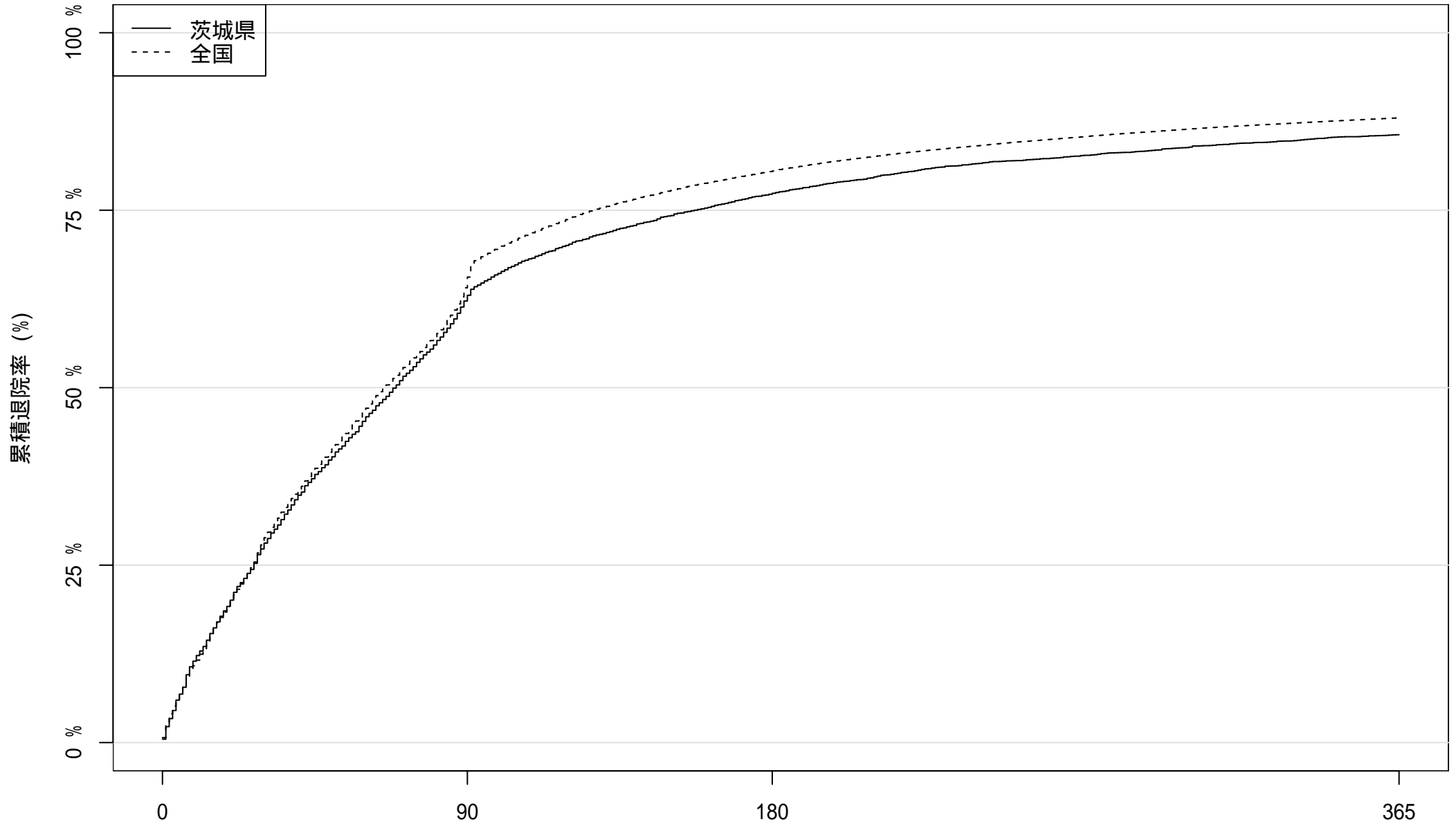

患者数: 5797

2191

在院日数

1319

833

2019 年度入院患者における累積退院率

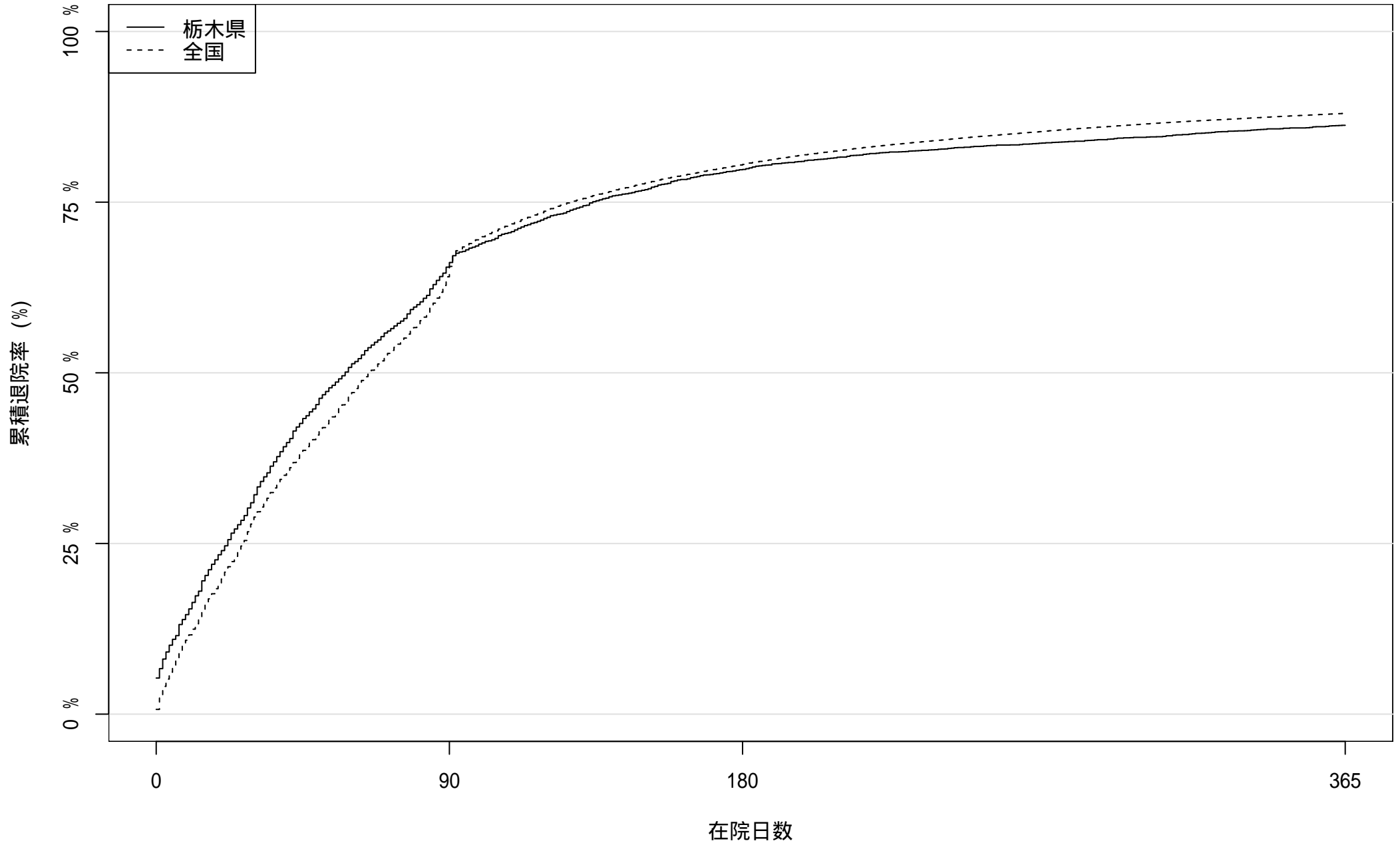

患者数: 4424

1527

896

608

2019 年度入院患者における累積退院率

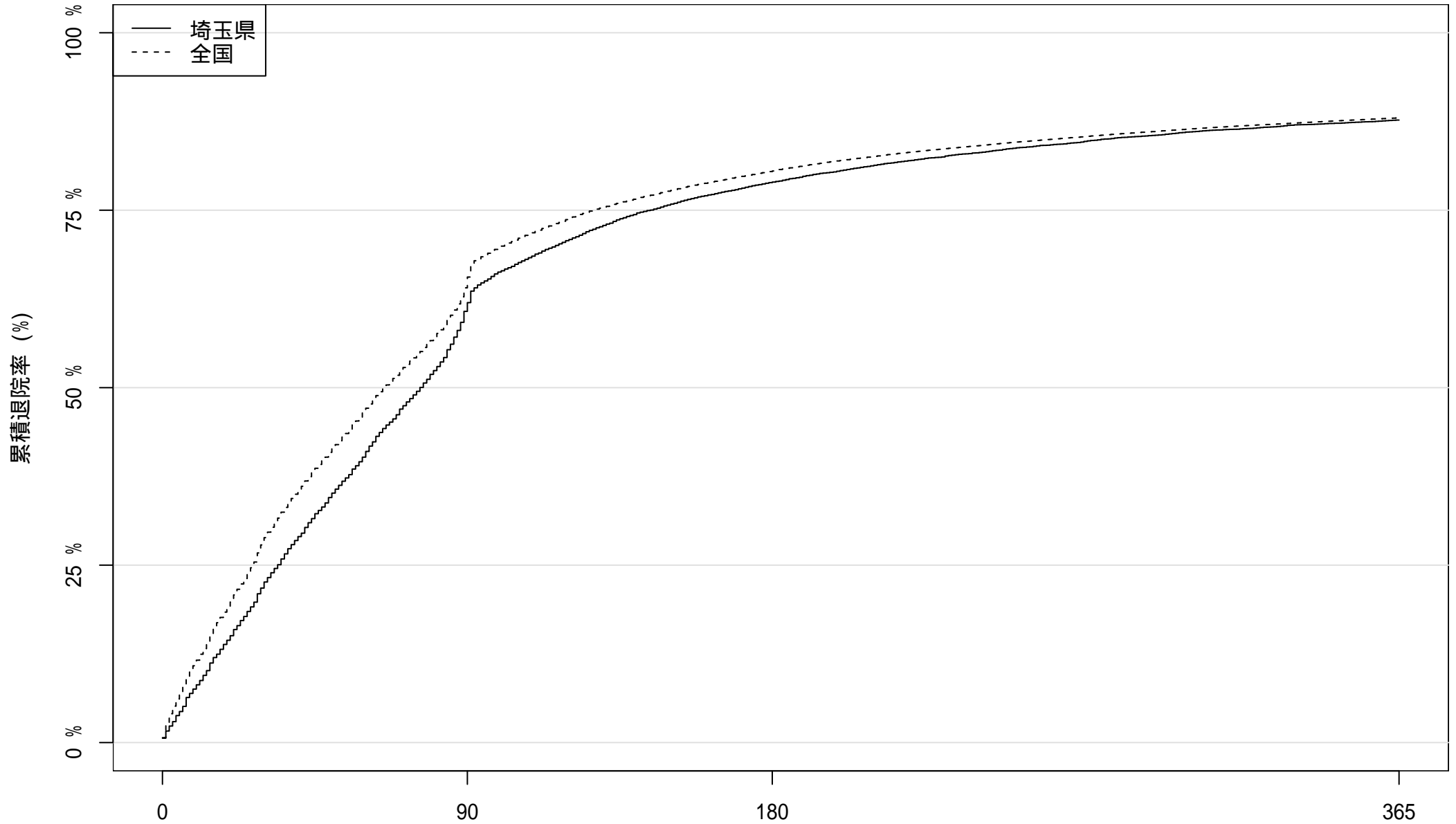

患者数: 14372

5641

3034

1768

在院日数

2019 年度入院患者における累積退院率

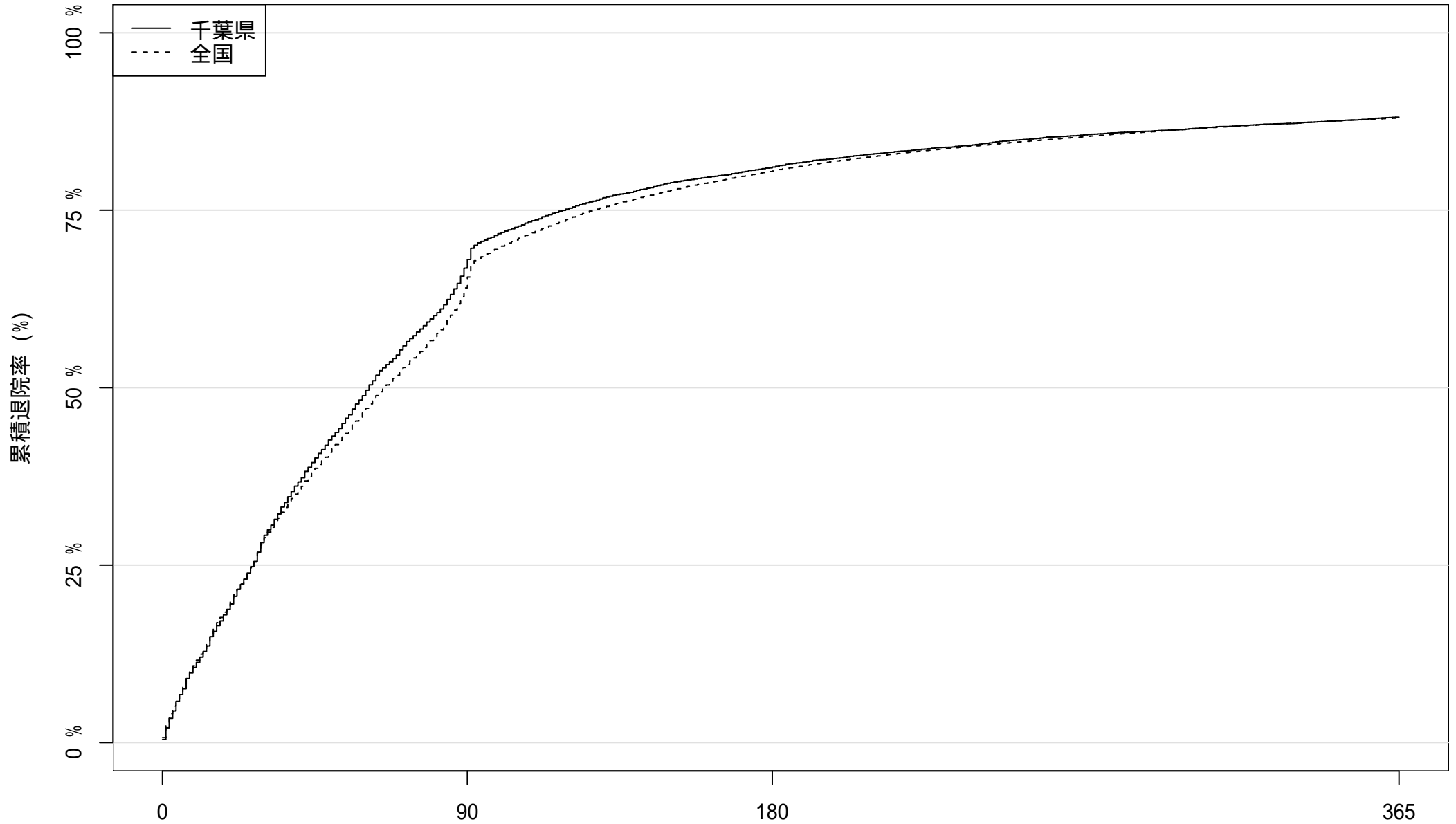

患者数: 10878 3607 2071 1293

在院日数

2019 年度入院患者における累積退院率

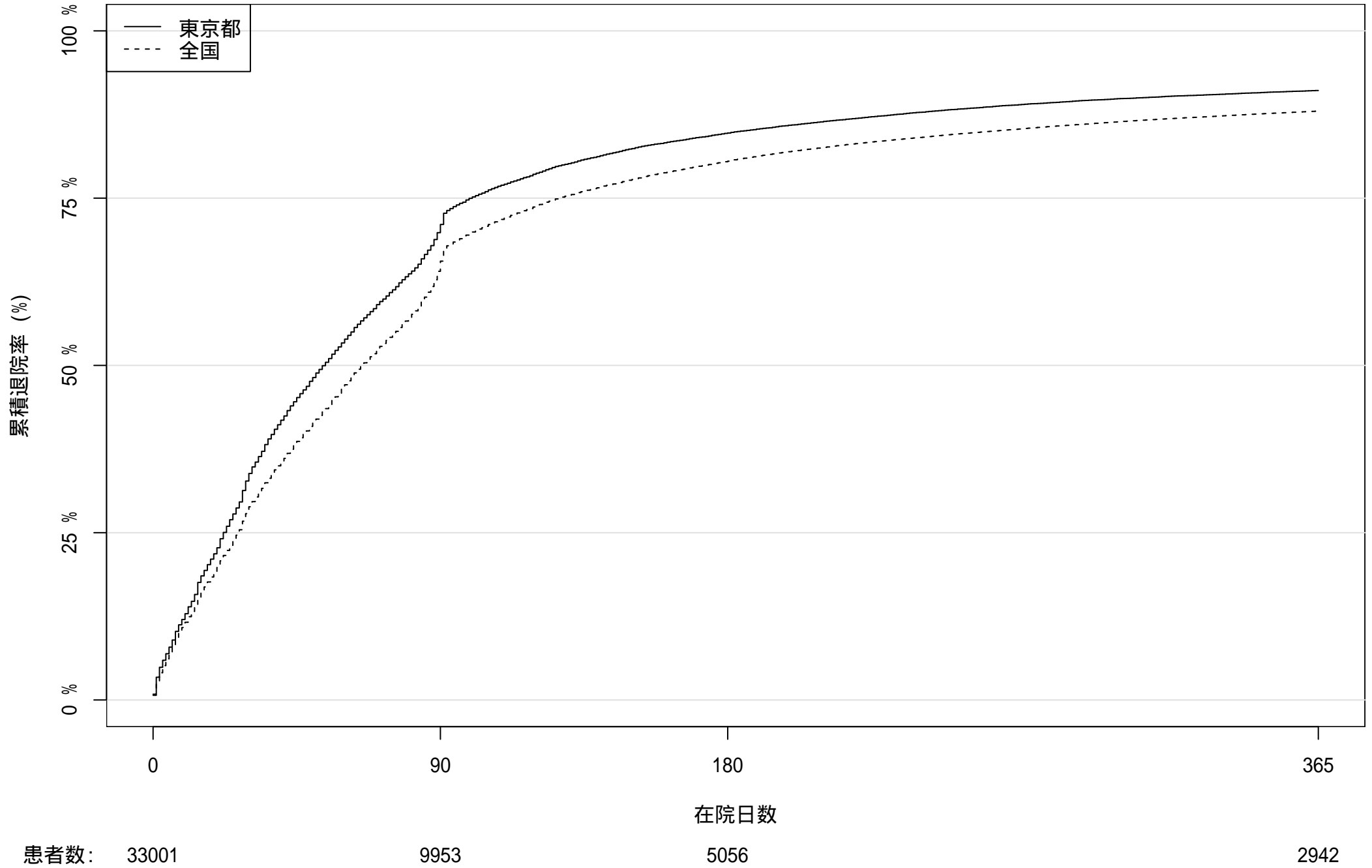

2019 年度入院患者における累積退院率

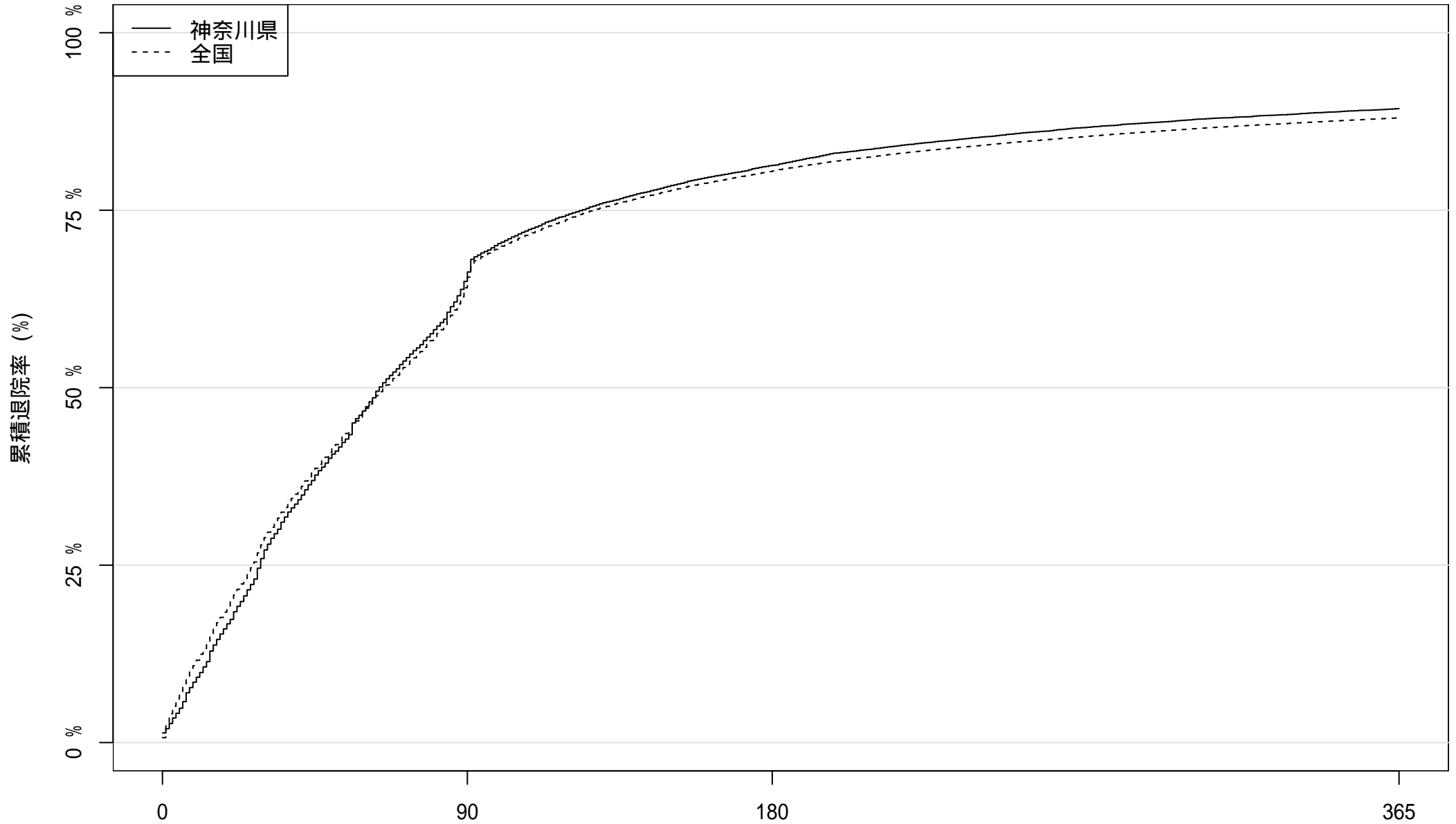

患者数: 16857

5905

3157

1803

2019 年度入院患者における累積退院率

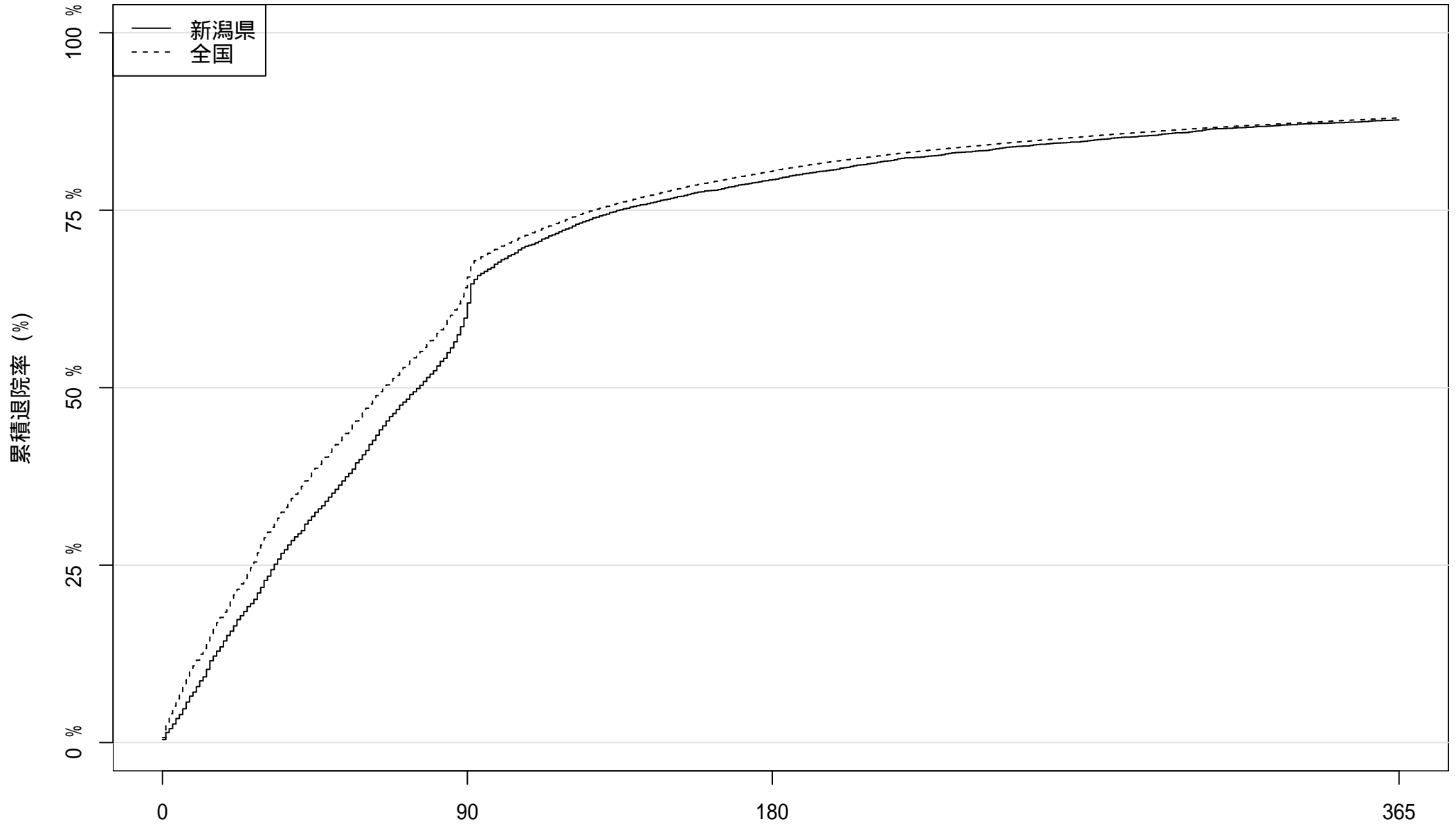

患者数: 5690

2287

在院日数

1180

699

2019 年度入院患者における累積退院率

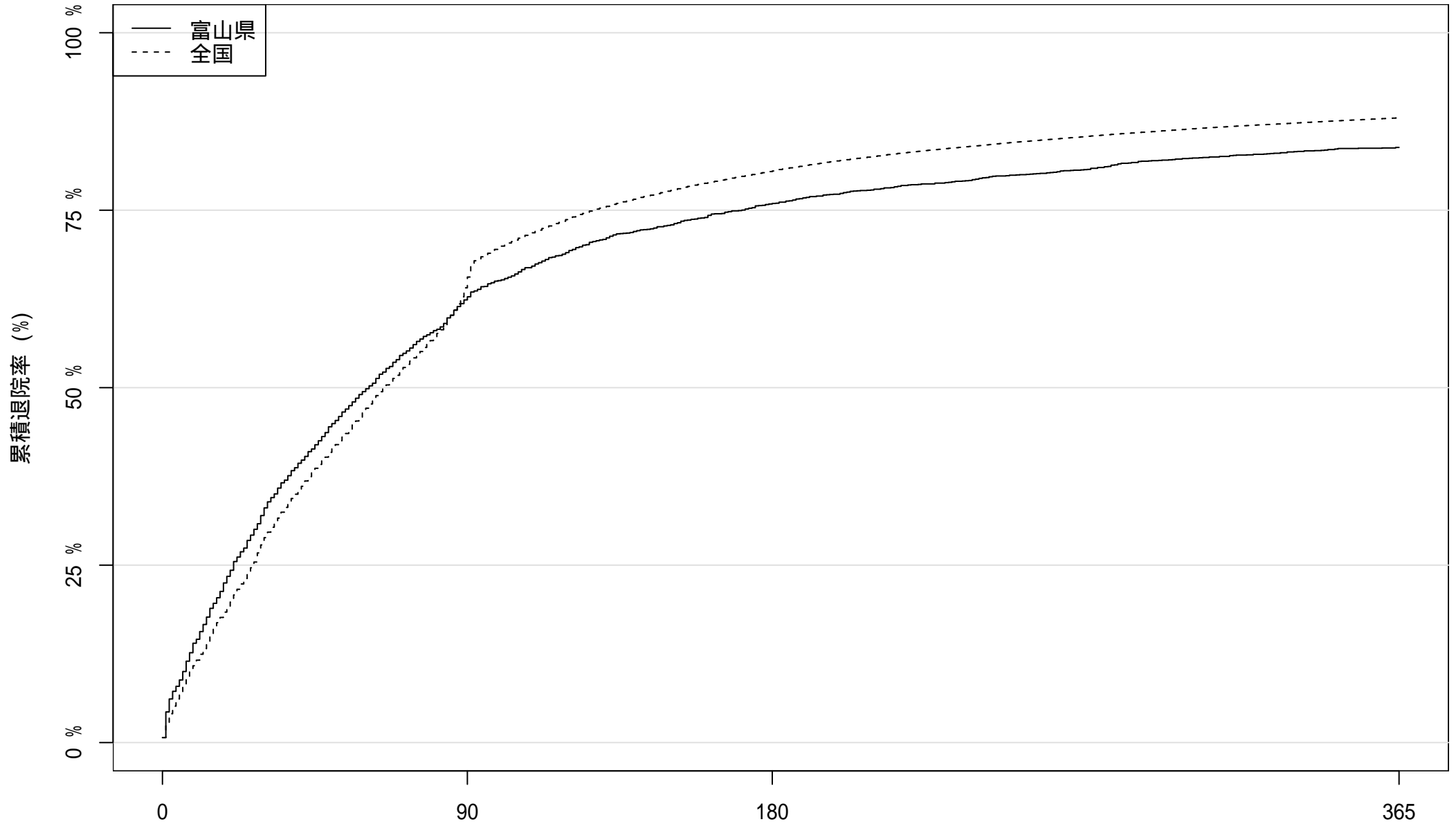

患者数: 2686

1011

648

434

在院日数

2019 年度入院患者における累積退院率

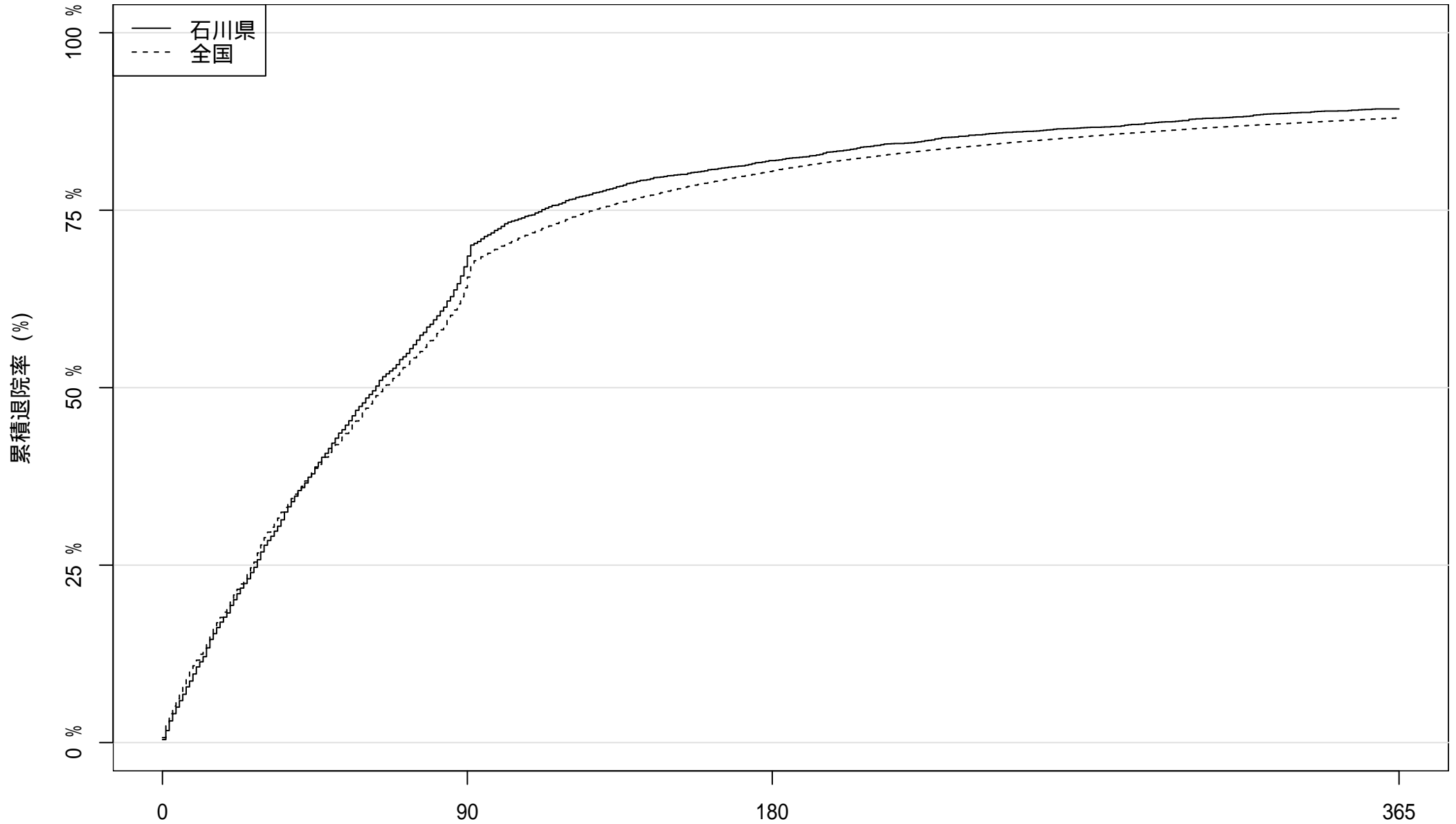

患者数: 4025

1327

725

432

2019 年度入院患者における累積退院率

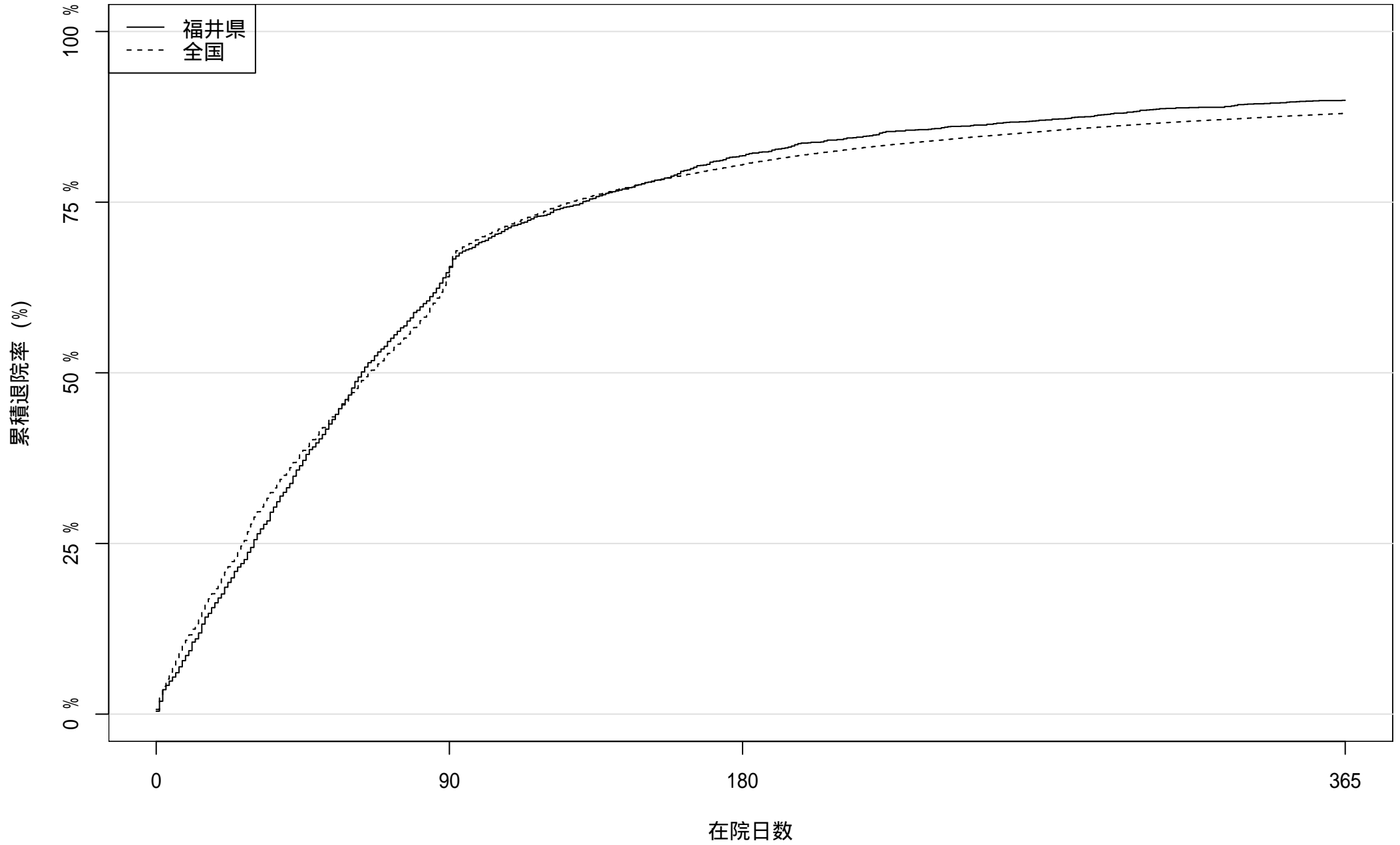

患者数: 2539

897

463

256

2019 年度入院患者における累積退院率

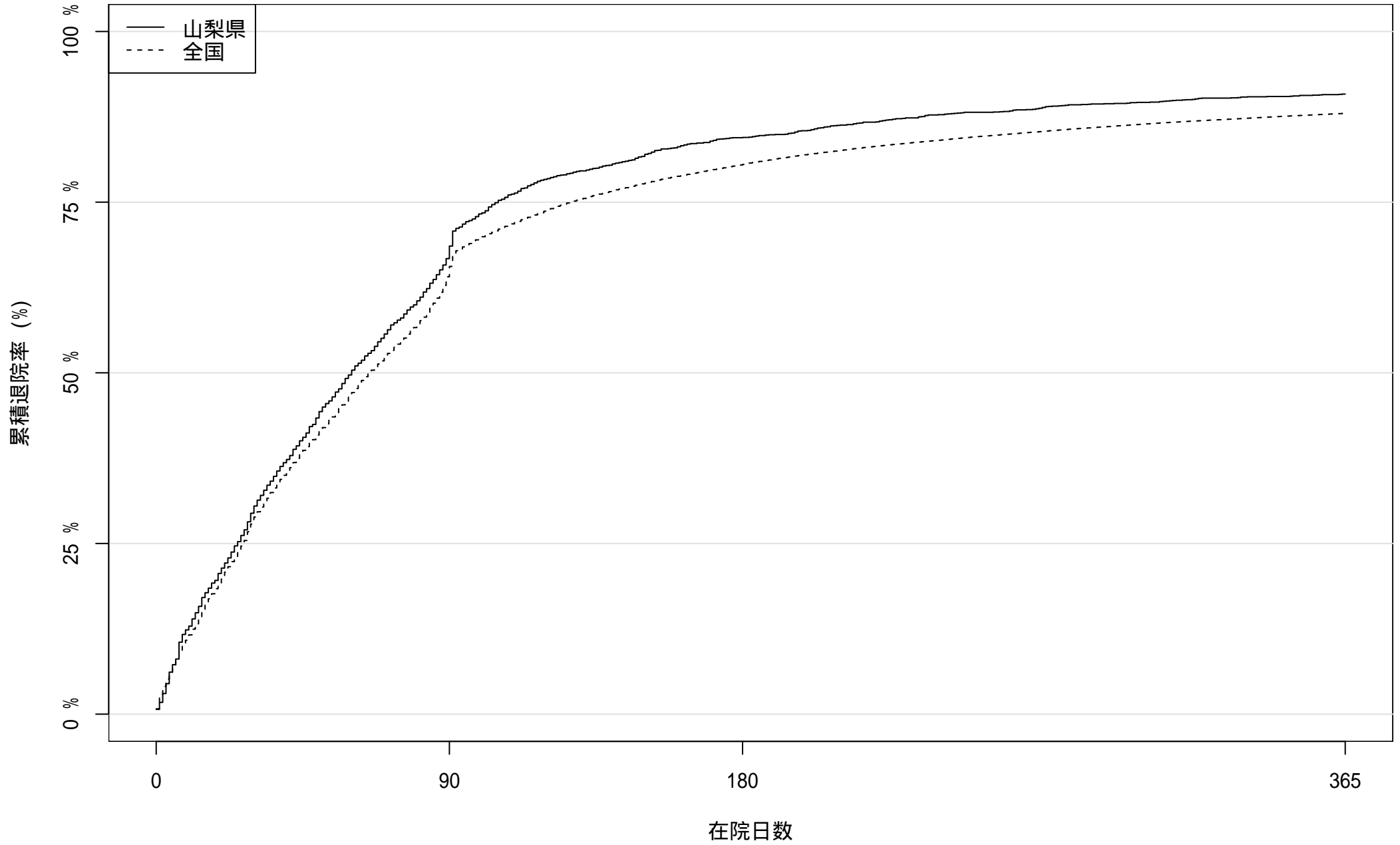

患者数: 2552

849

397

234

2019 年度入院患者における累積退院率

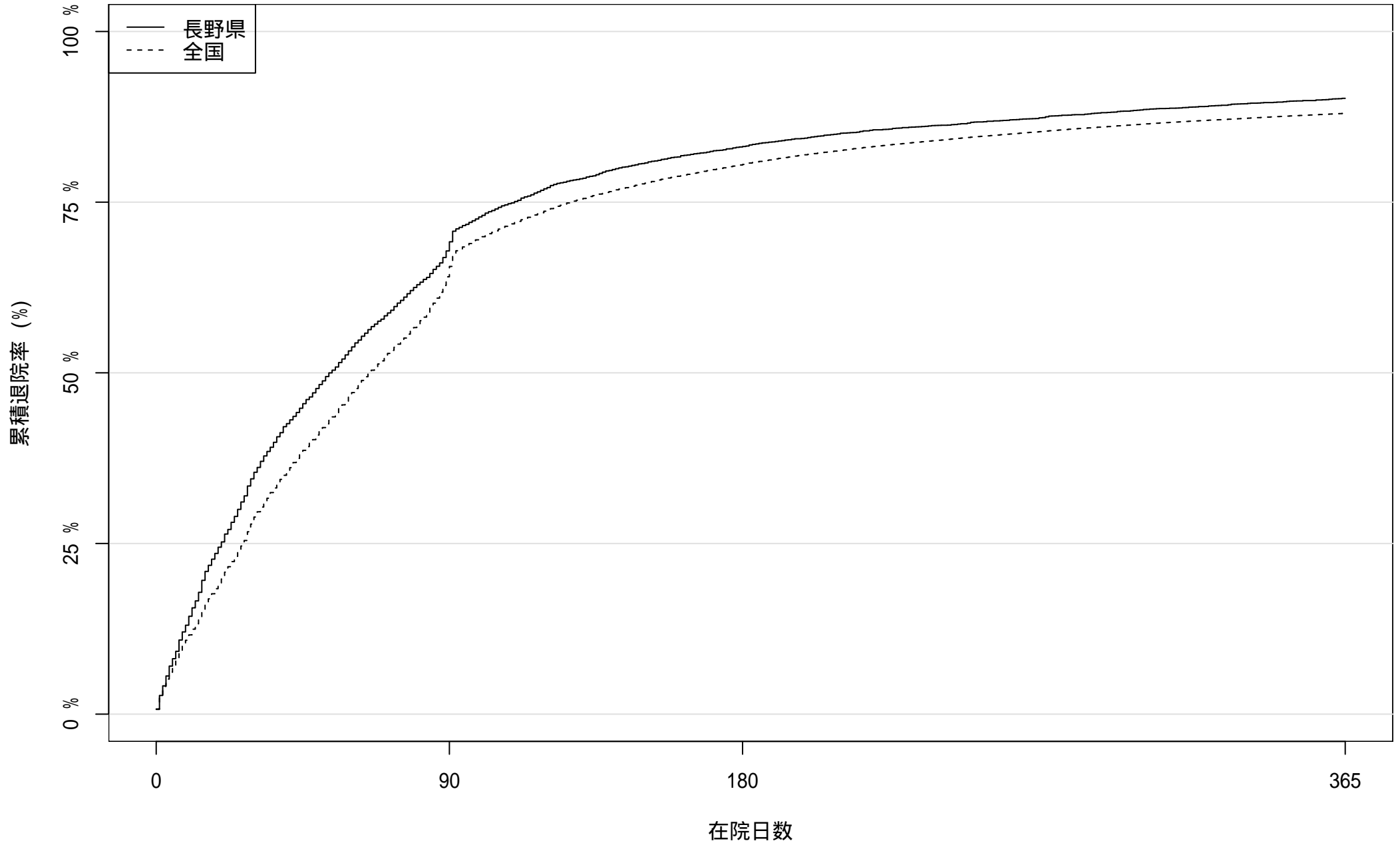

患者数: 5811

1868

983

569

2019 年度入院患者における累積退院率

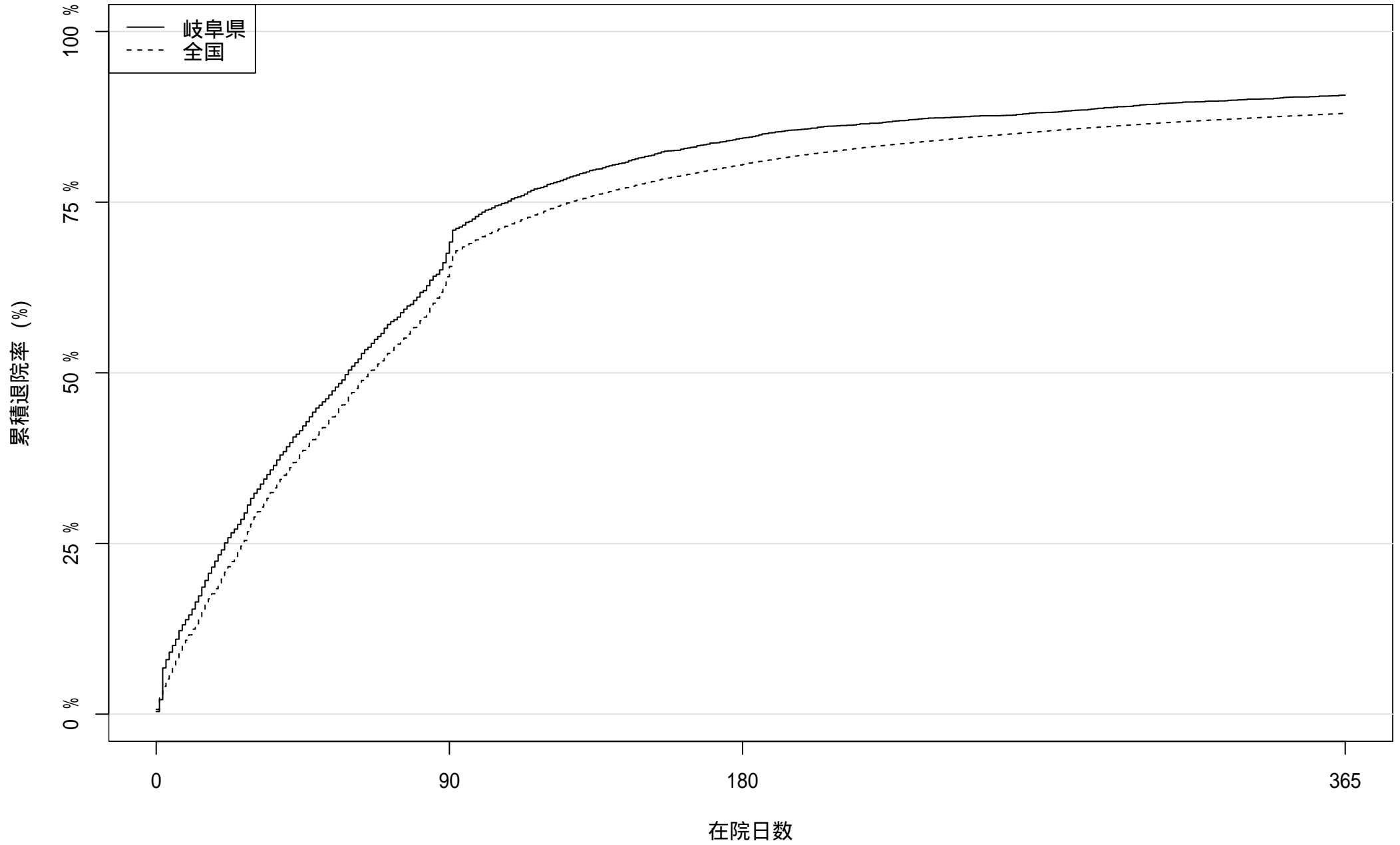

患者数: 4472

1453

701

417

2019 年度入院患者における累積退院率

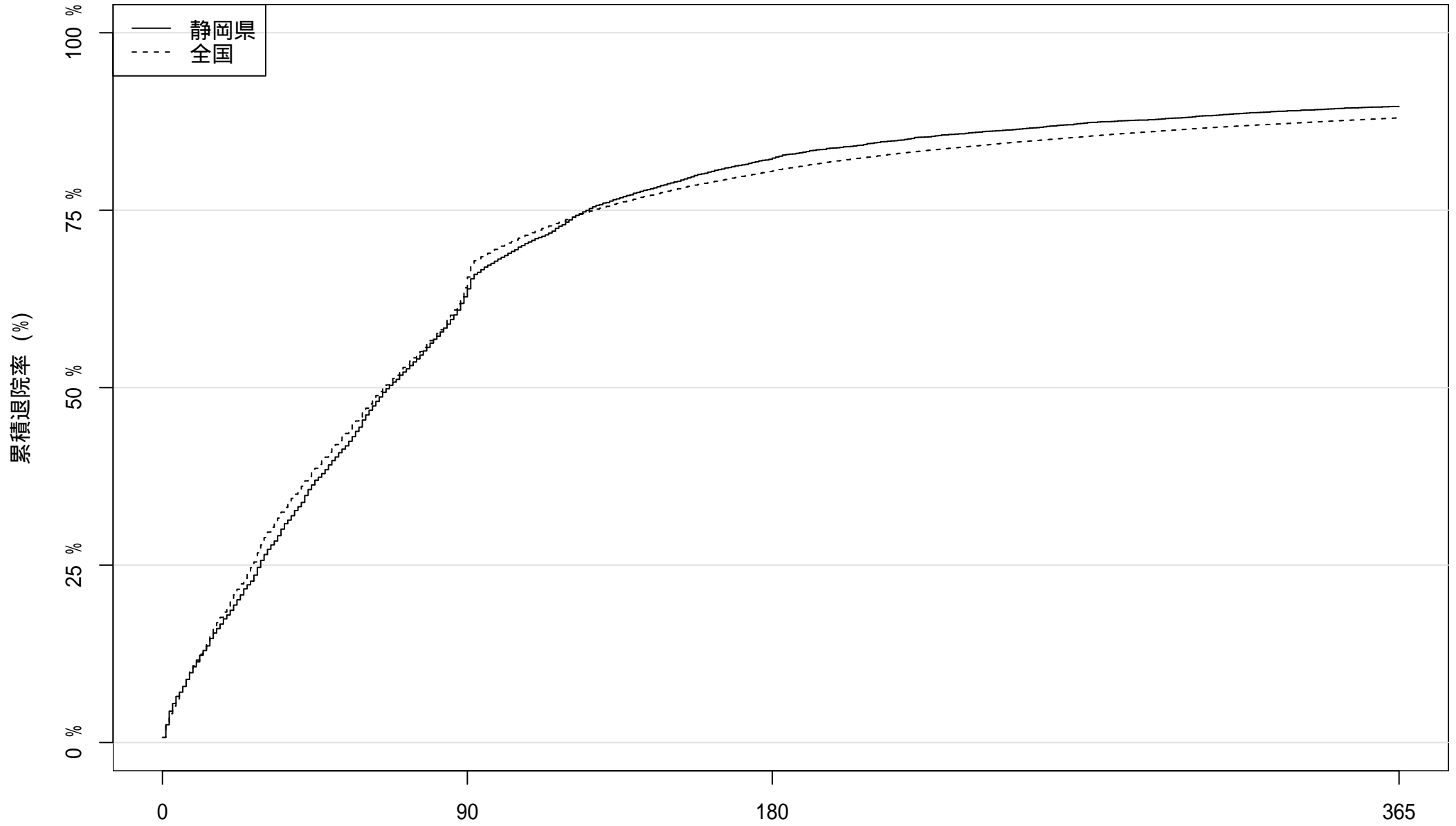

患者数: 7151

2661

1275

743

2019 年度入院患者における累積退院率

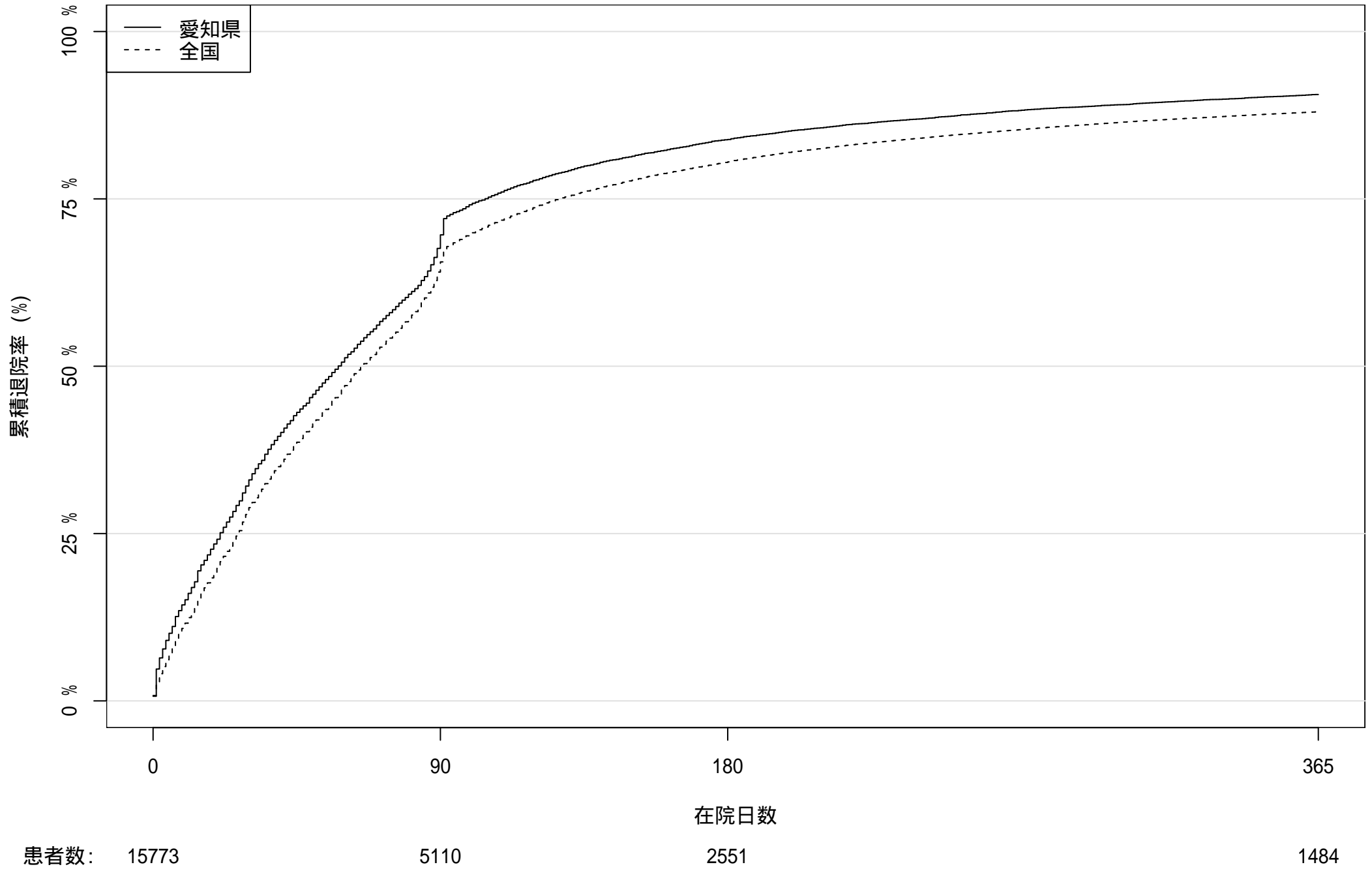

2019 年度入院患者における累積退院率

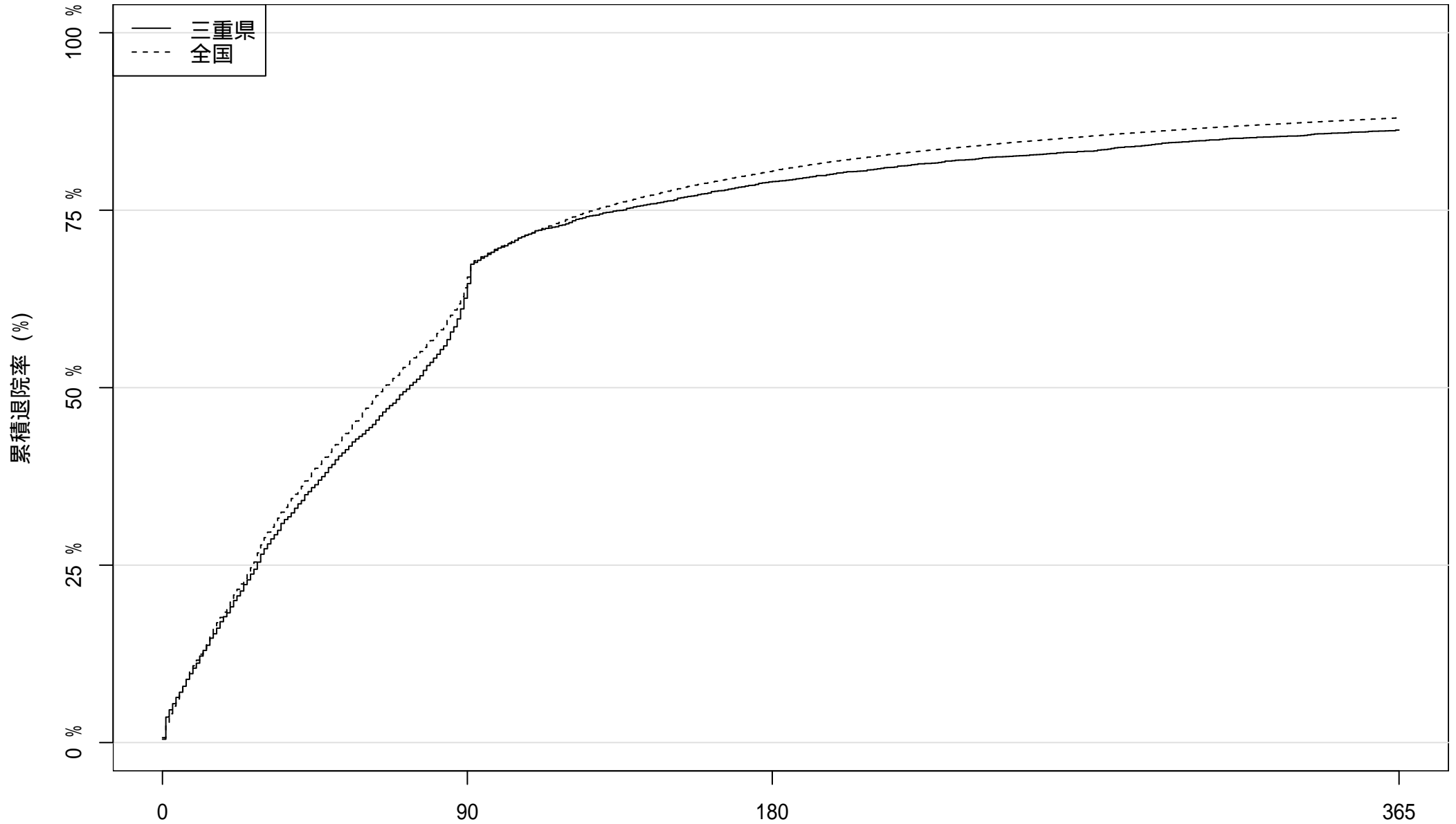

患者数: 4398

1645

924

603

在院日数

2019 年度入院患者における累積退院率

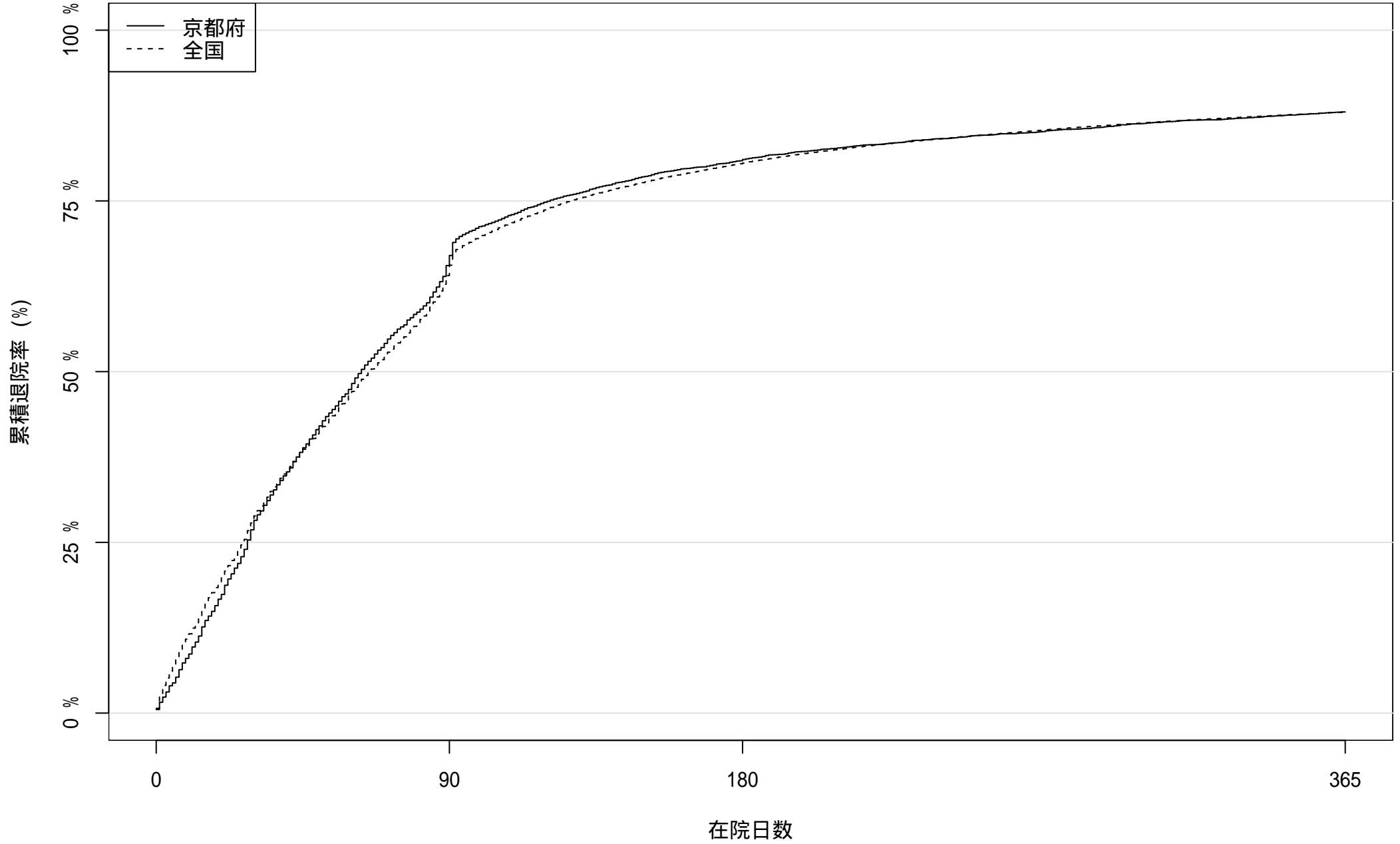

患者数: 6406

2208

1225

767

2019 年度入院患者における累積退院率

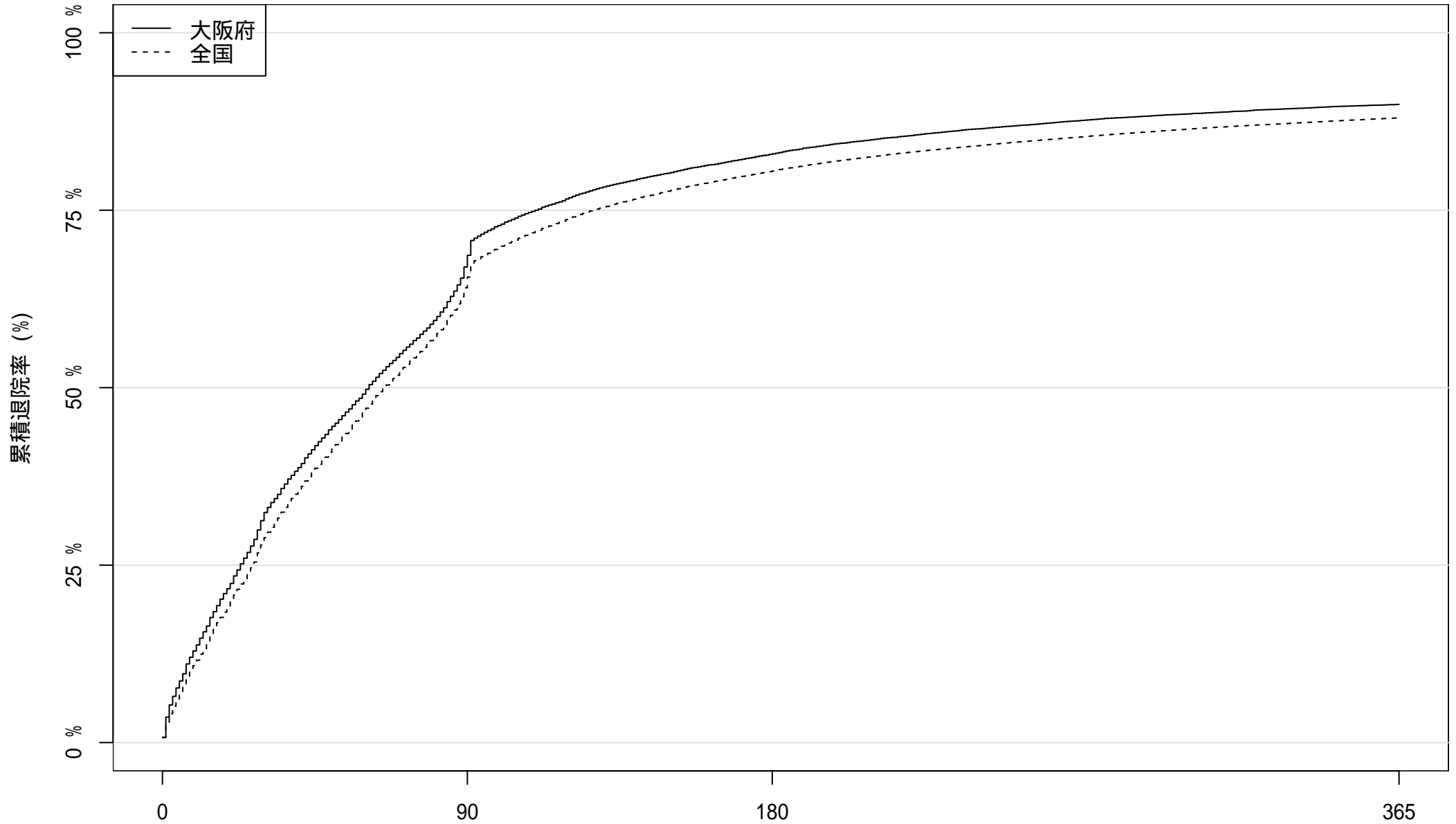

患者数: 23823 7863 4084 2405

在院日数

2019 年度入院患者における累積退院率

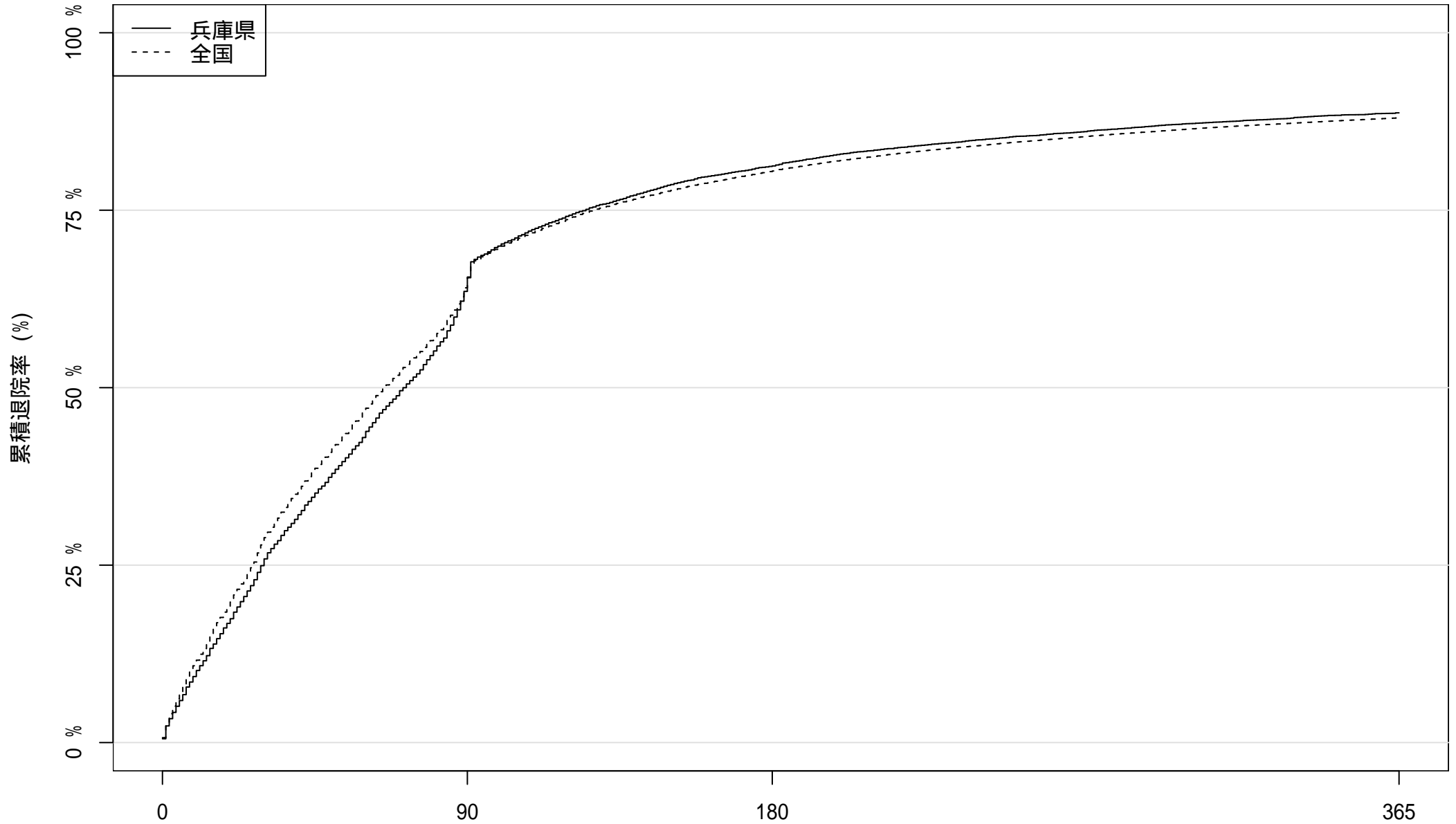

患者数: 12940

4715

2437

1460

在院日数

2019 年度入院患者における累積退院率

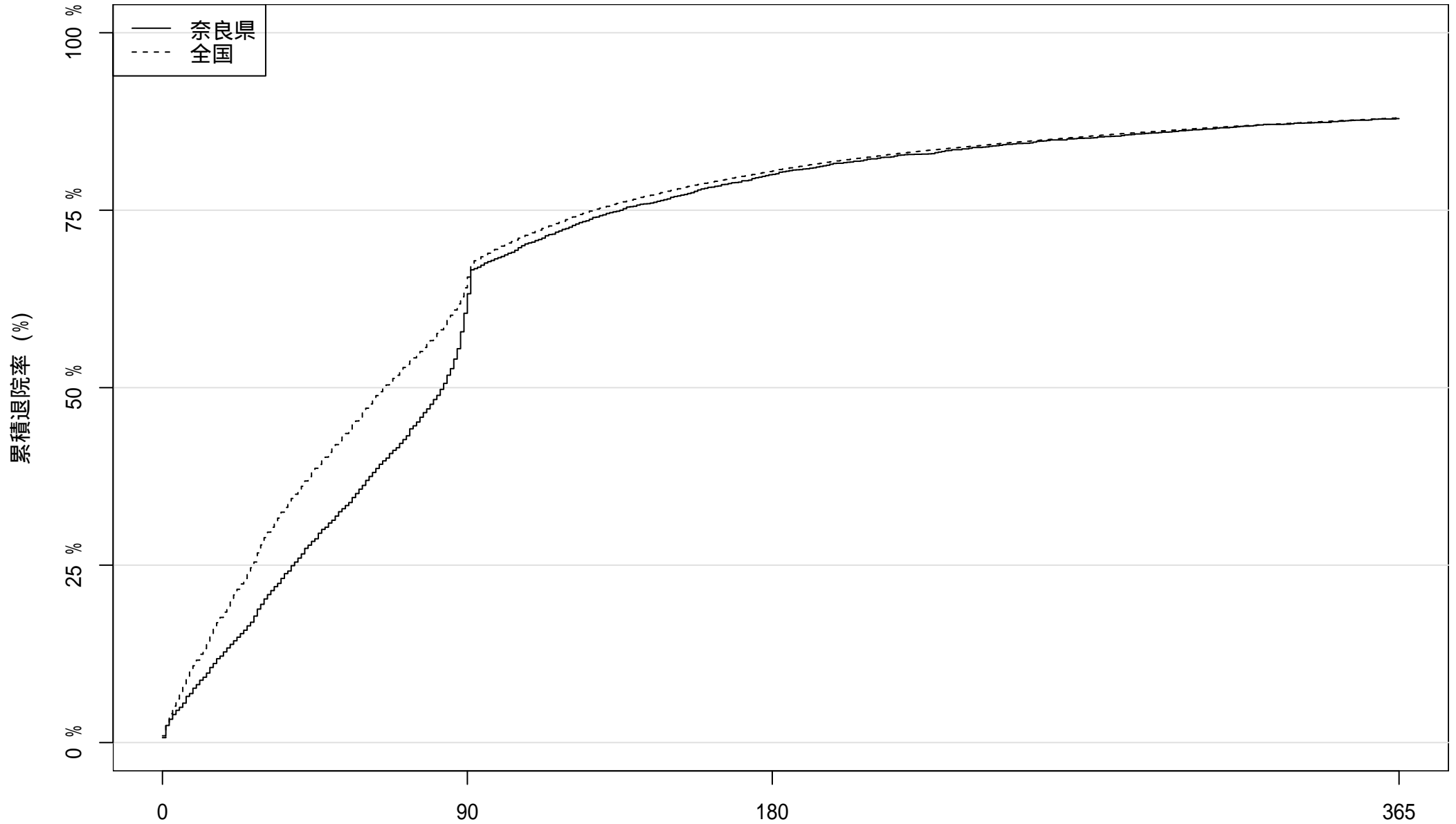

患者数: 3563

1408

在院日数

713

431

2019 年度入院患者における累積退院率

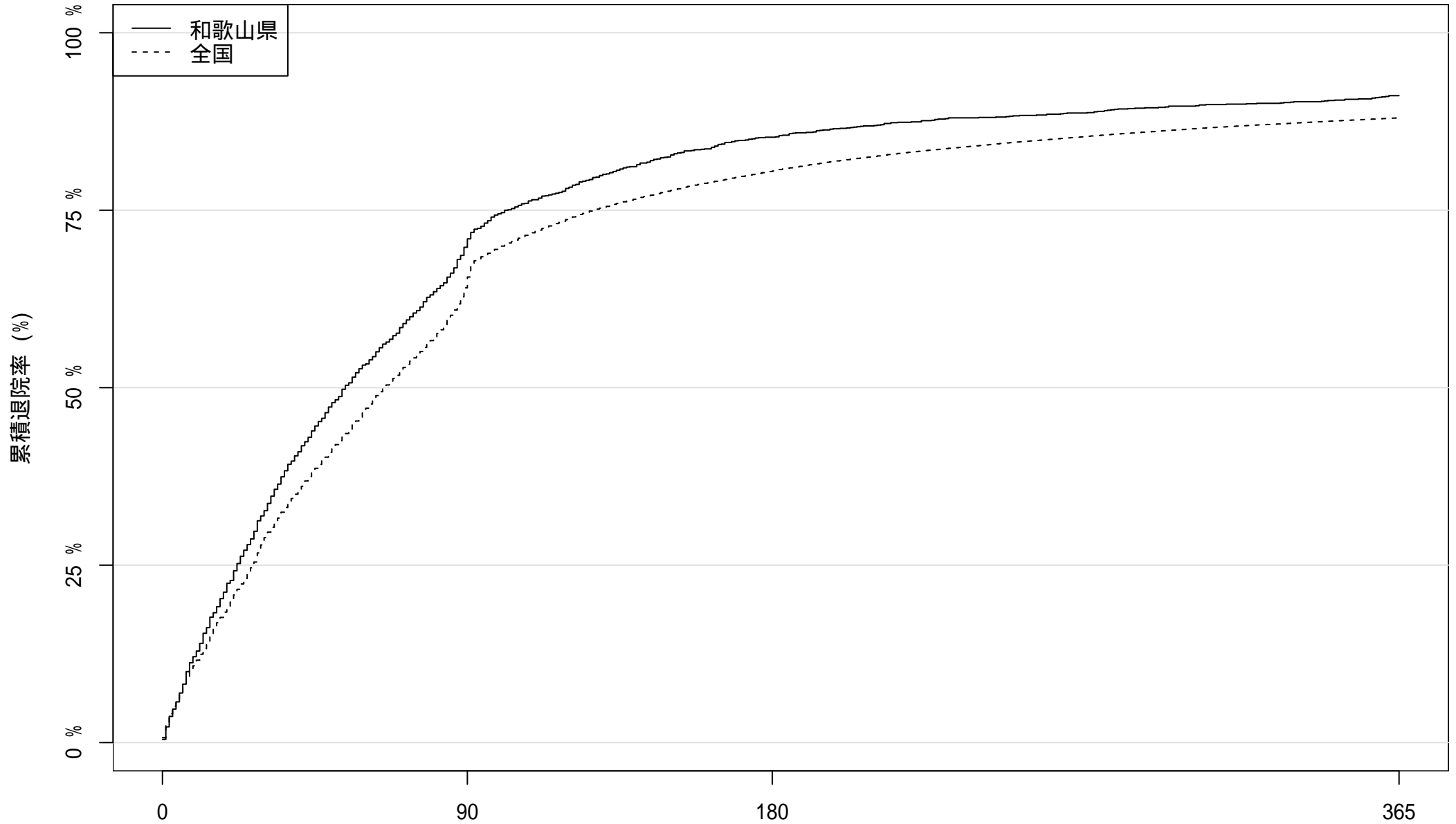

患者数: 1760

532

259

156

在院日数

2019 年度入院患者における累積退院率

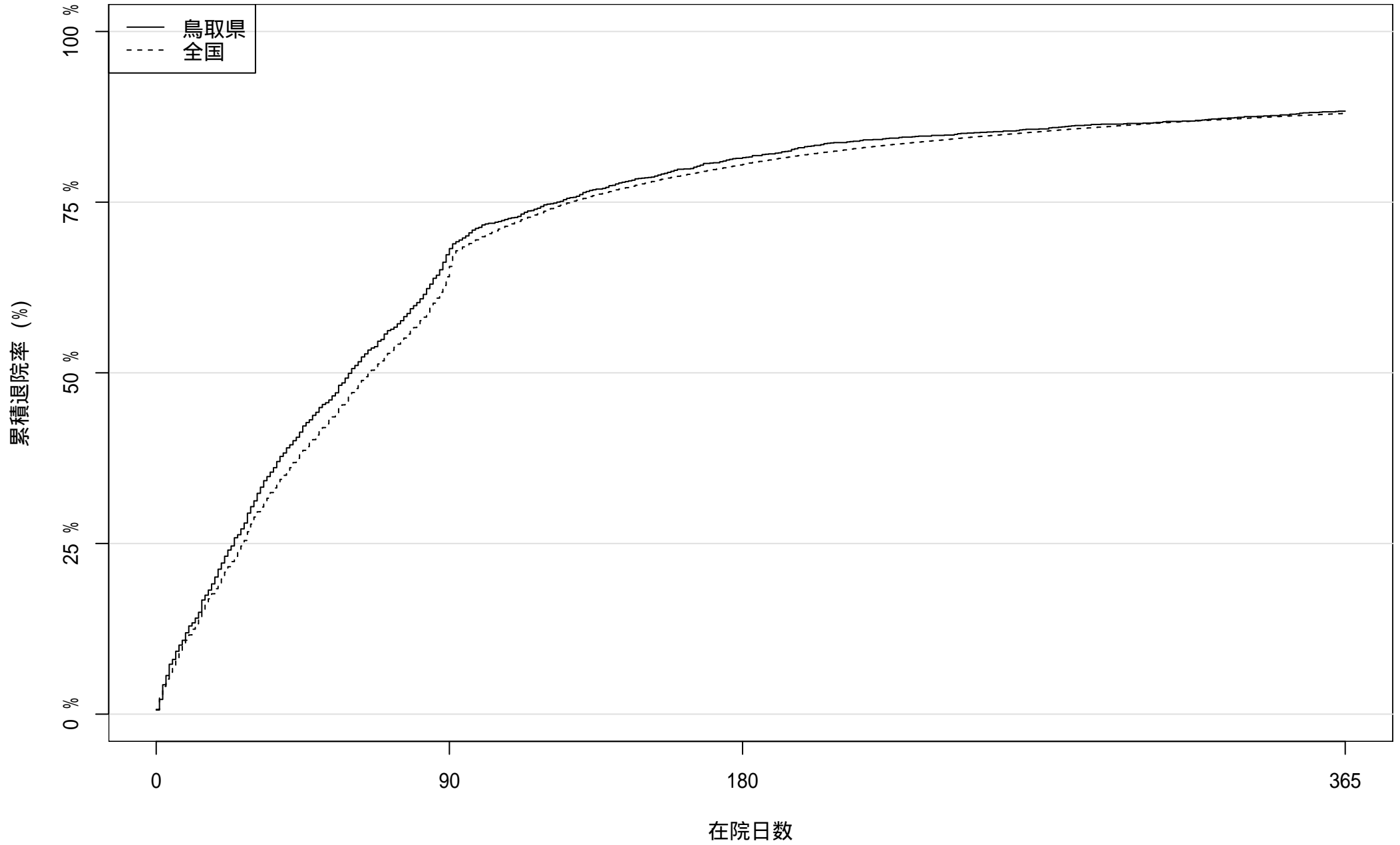

患者数: 1997

653

371

233

2019 年度入院患者における累積退院率

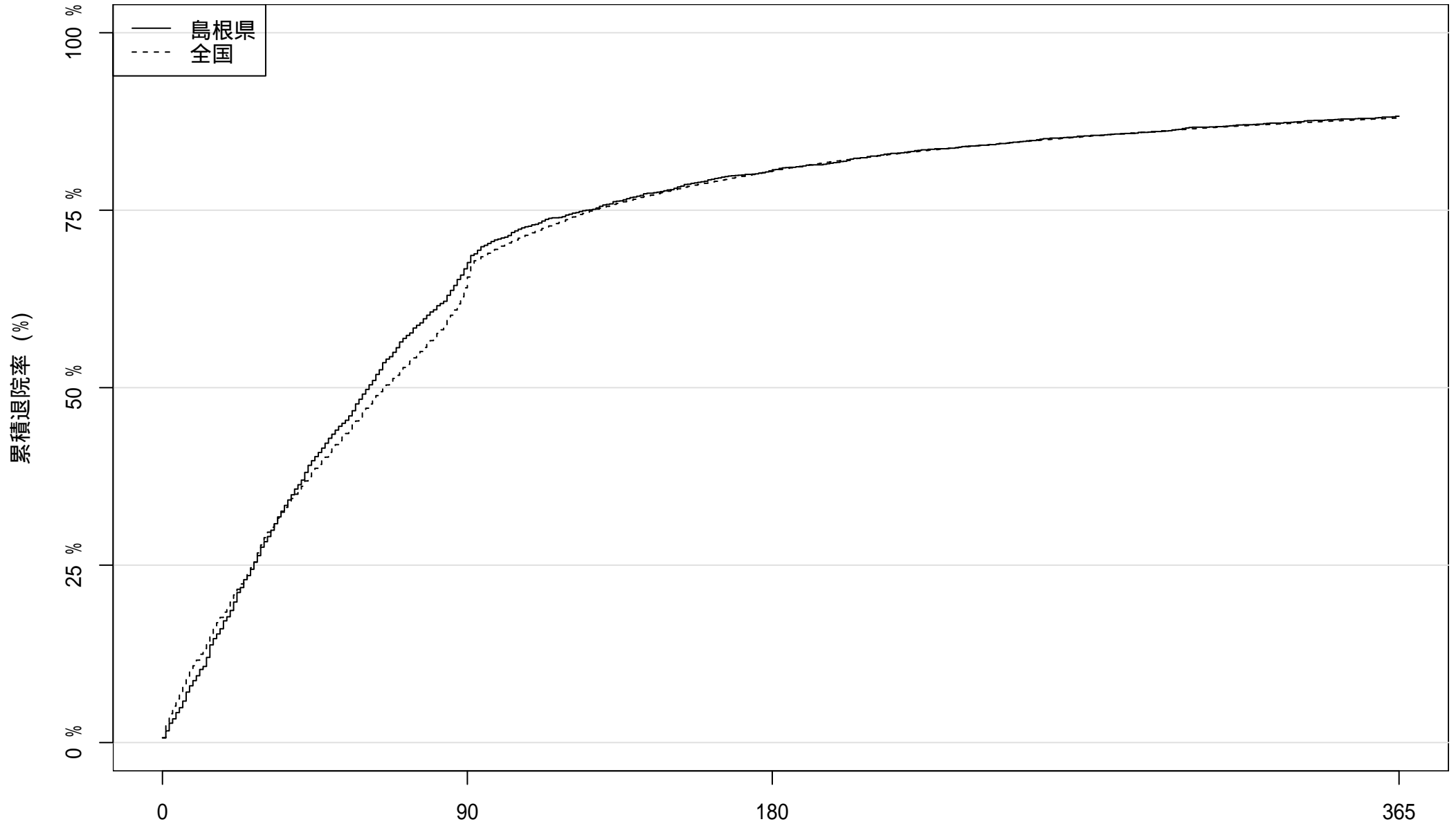

患者数: 2601

865

506

306

在院日数

2019 年度入院患者における累積退院率

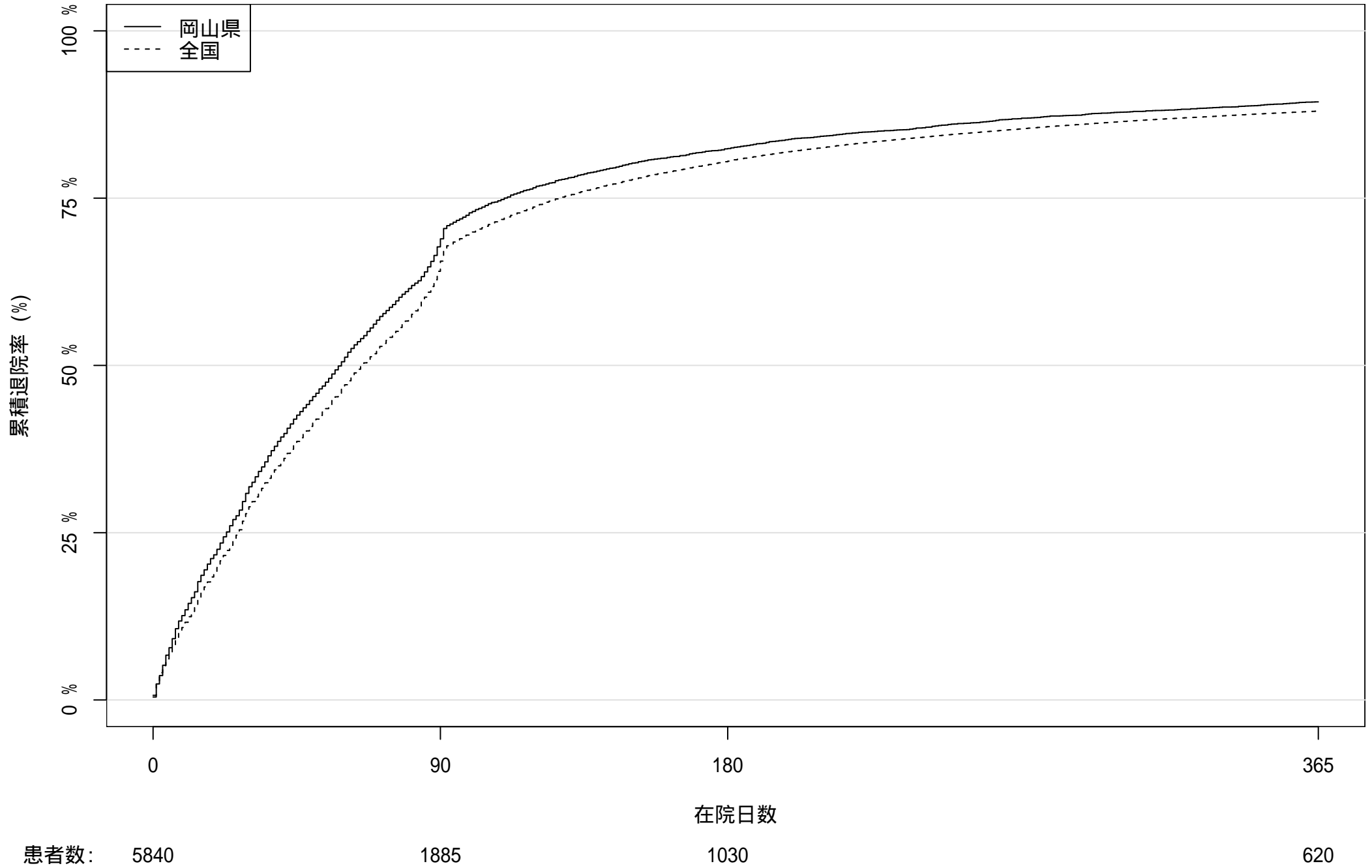

2019 年度入院患者における累積退院率

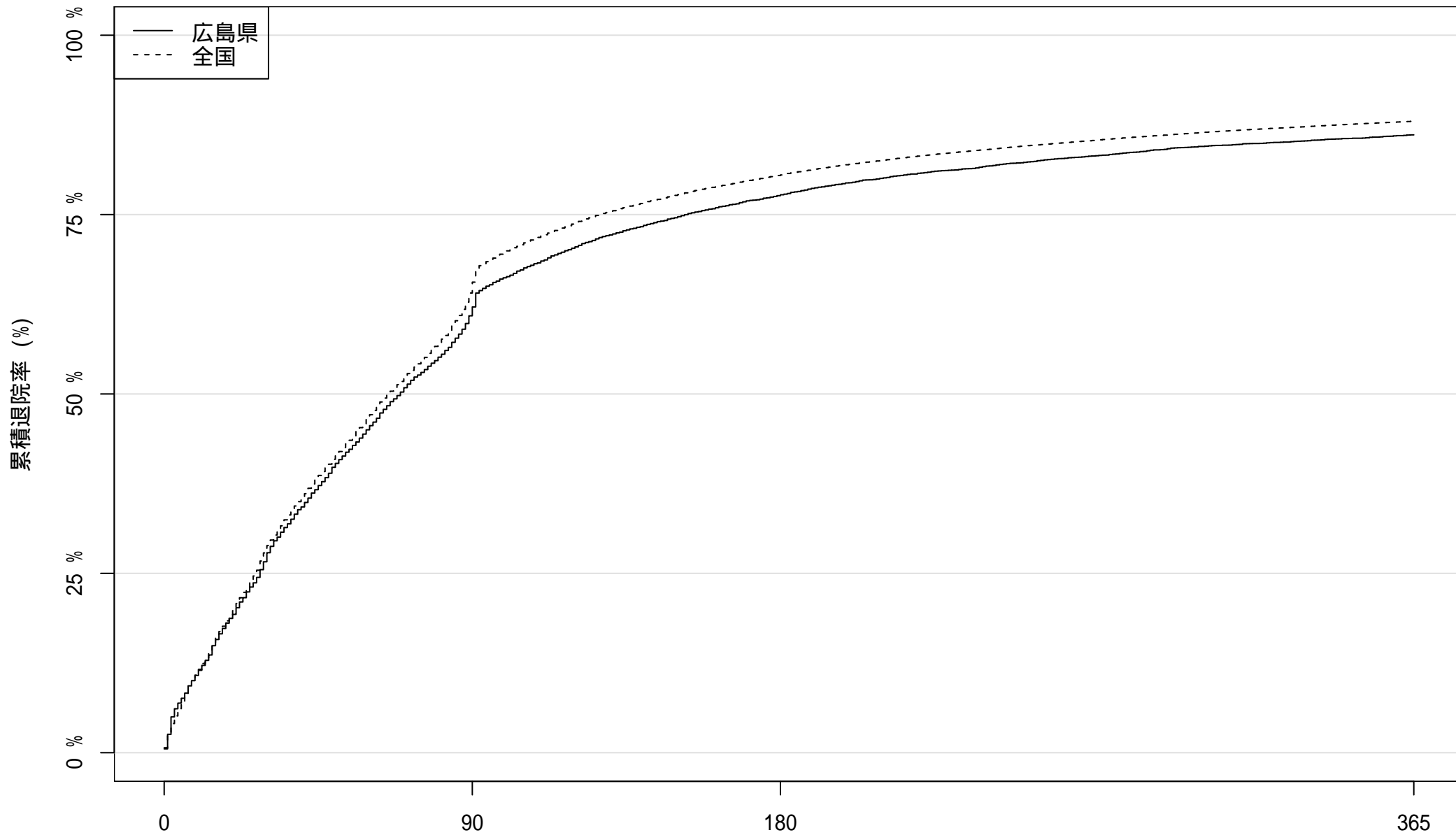

患者数: 8553 3345 1913 1188

在院日数

2019 年度入院患者における累積退院率

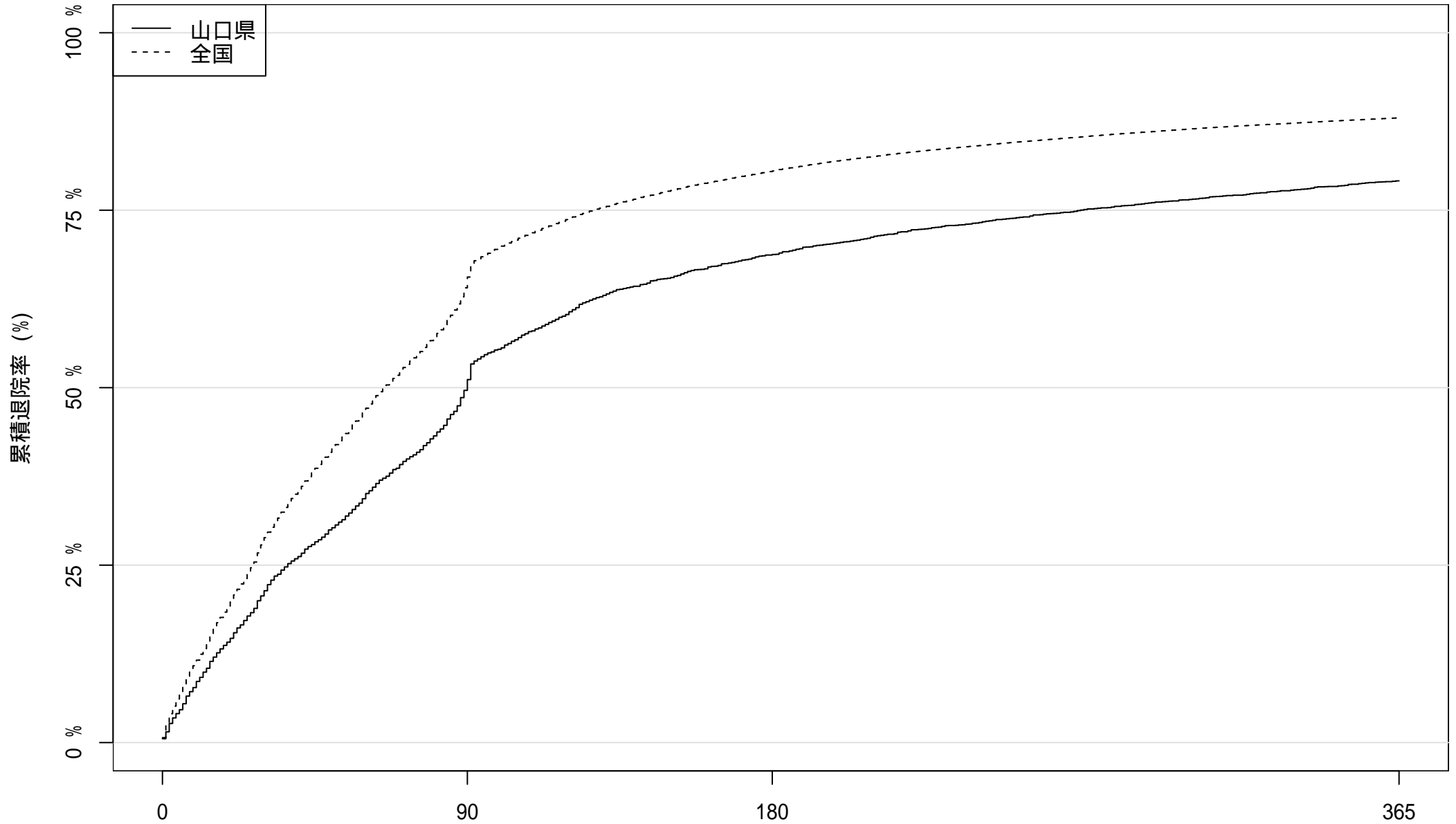

患者数: 3819

1924

1196

797

在院日数

2019 年度入院患者における累積退院率

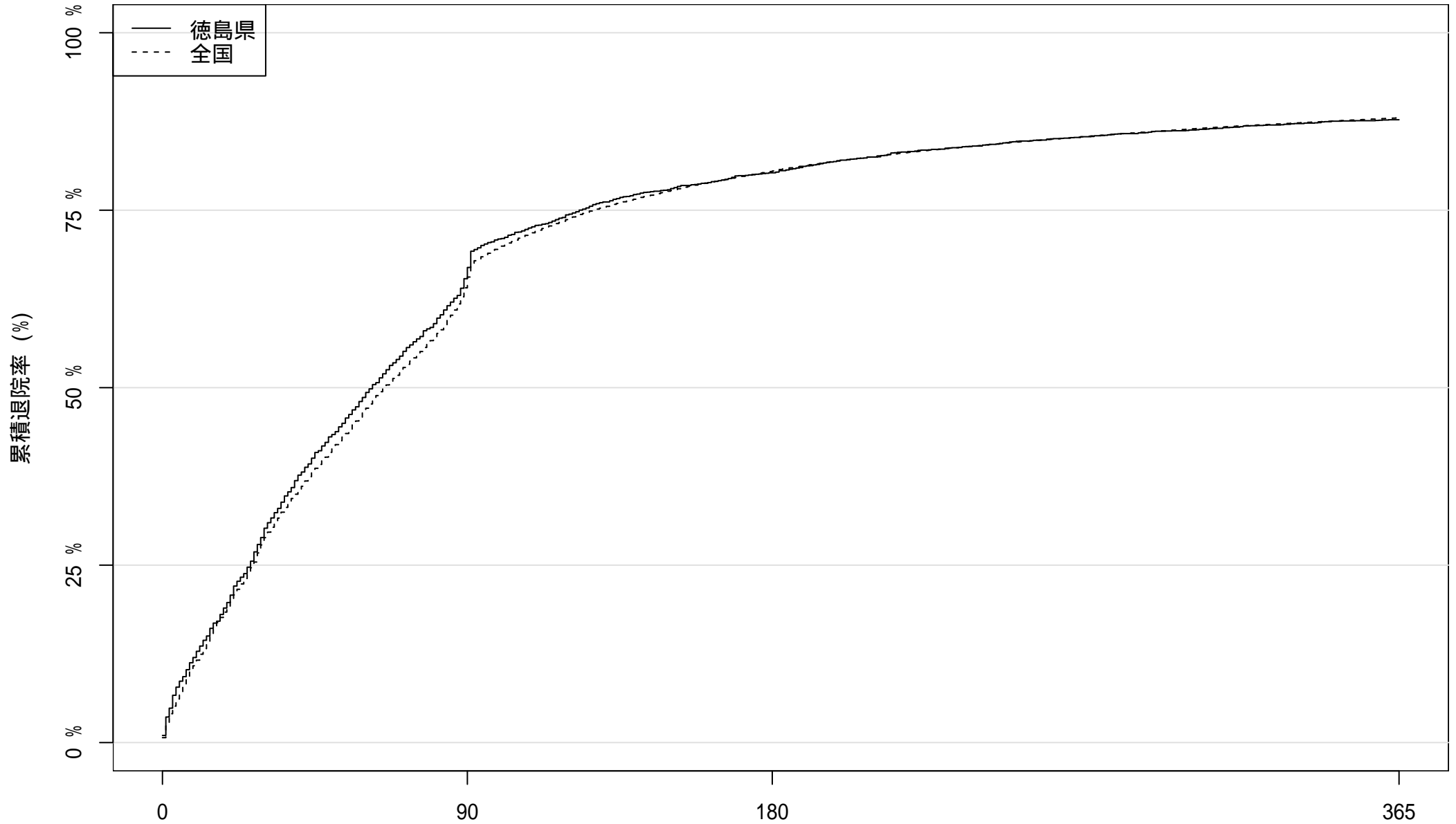

患者数: 2970

1029

586

364

2019 年度入院患者における累積退院率

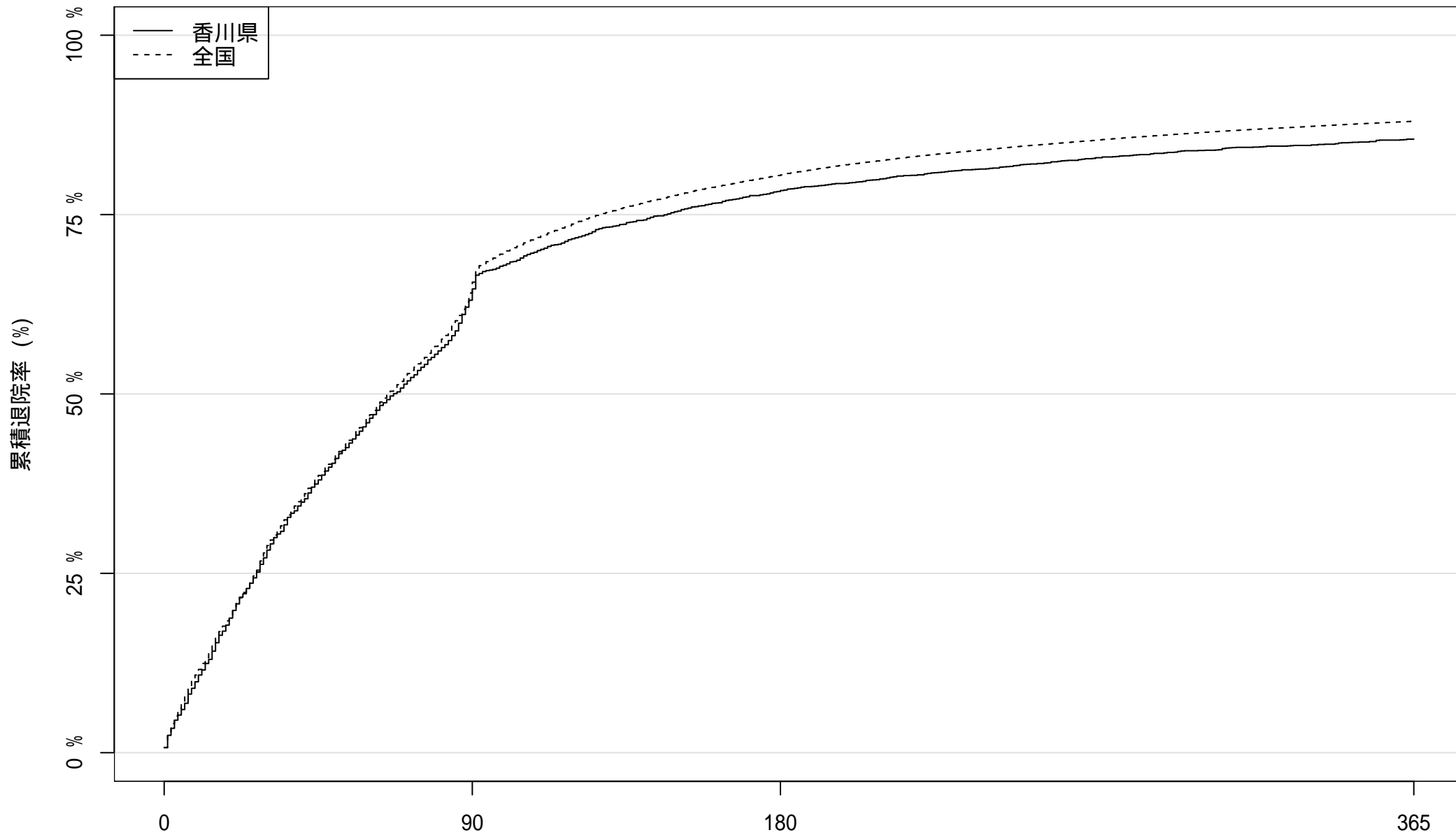

患者数: 2975

1099

648

431

在院日数

2019 年度入院患者における累積退院率

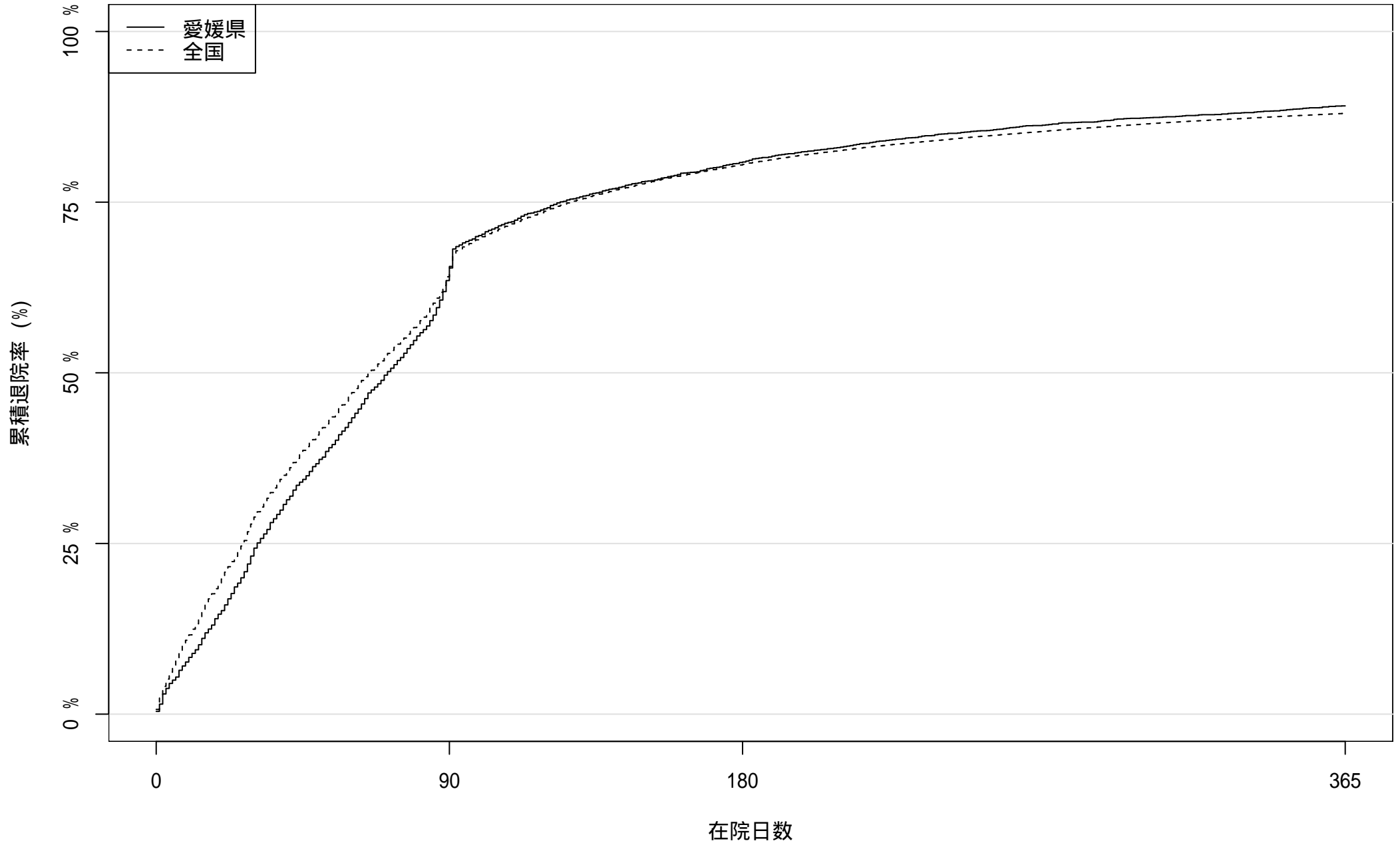

患者数: 3955

1443

759

431

2019 年度入院患者における累積退院率

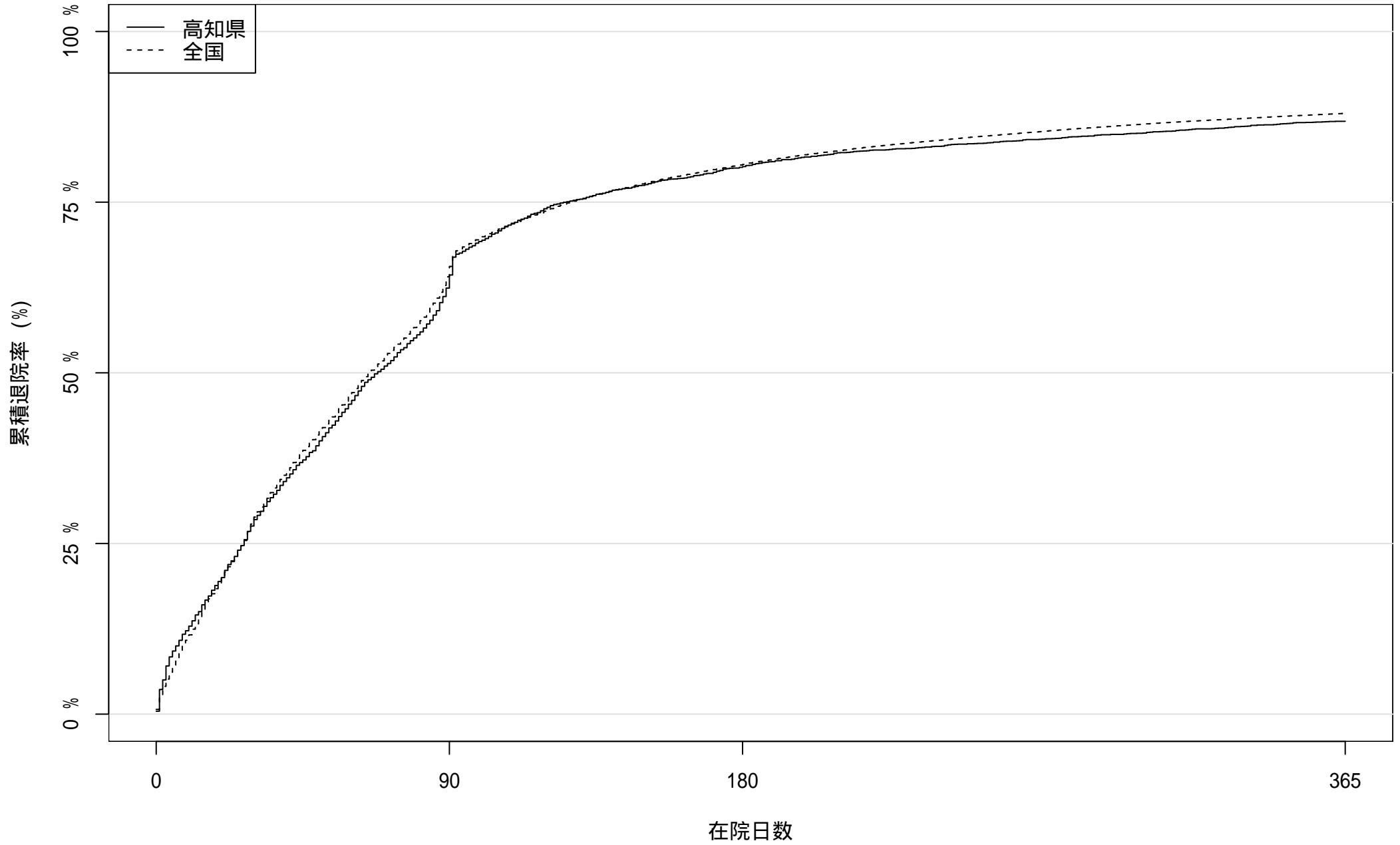

患者数: 3709

1394

738

488

2019 年度入院患者における累積退院率

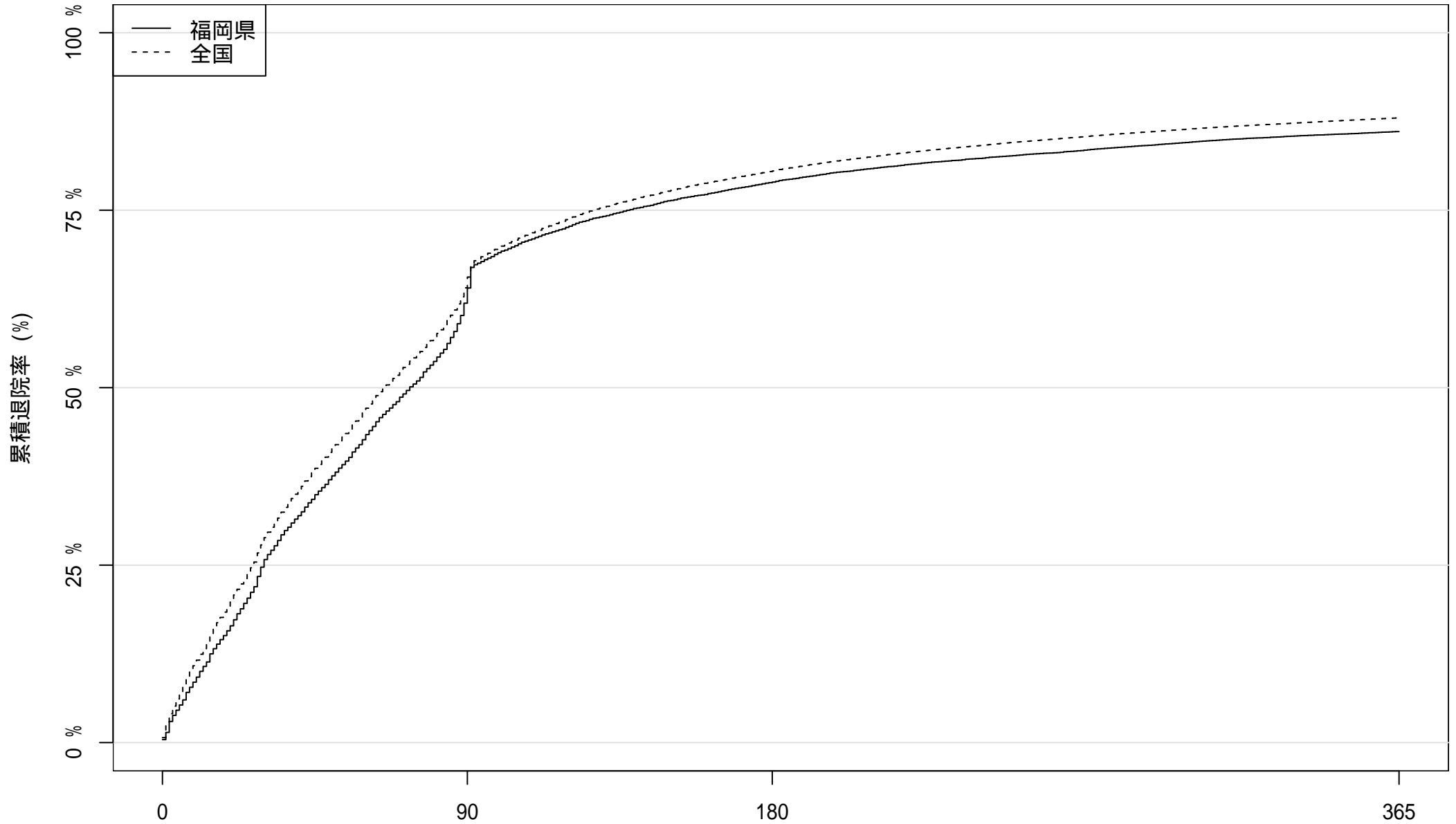

患者数: 20409

7776

4311

2842

在院日数

2019 年度入院患者における累積退院率

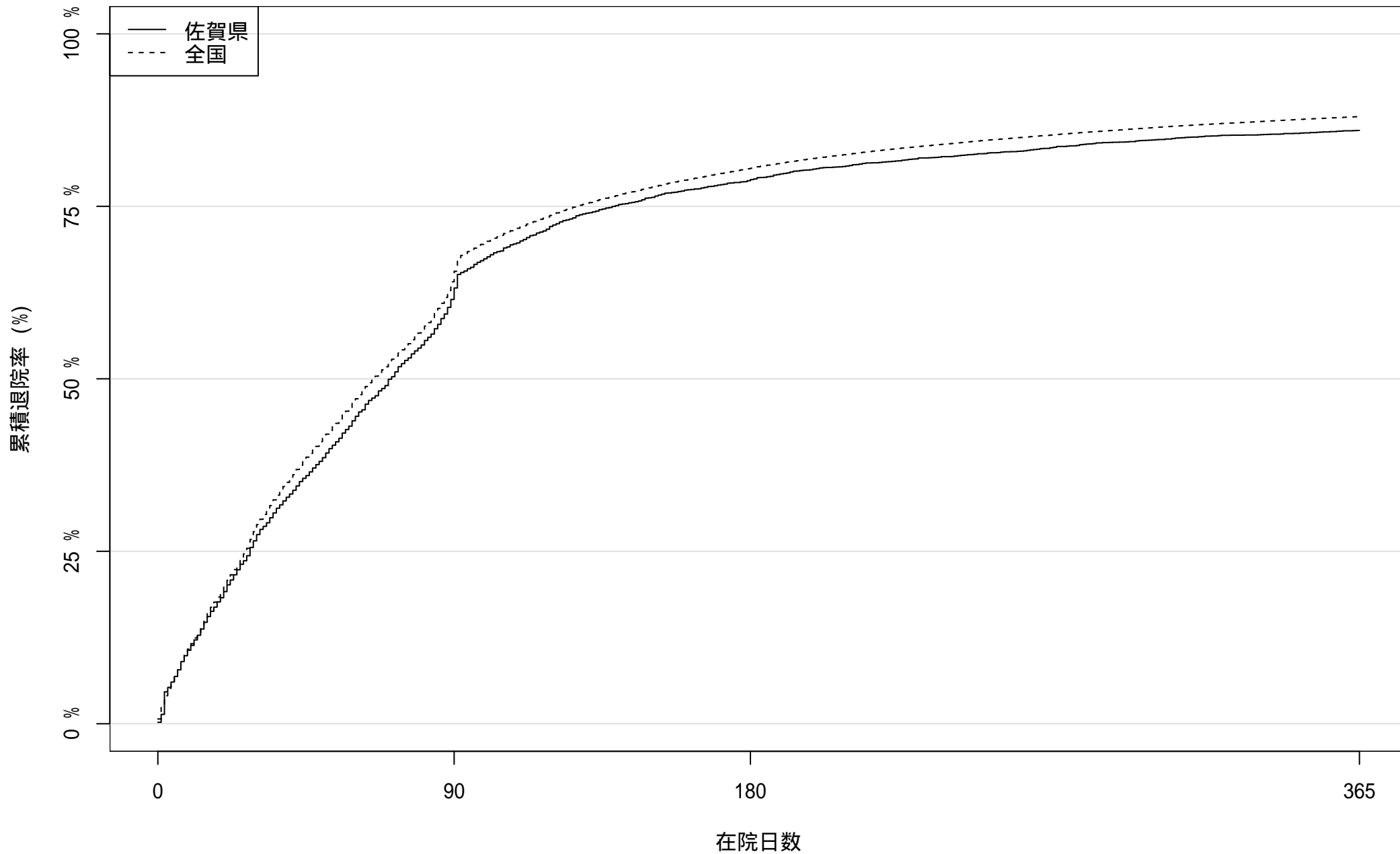

患者数: 4270

1644

909

598

2019 年度入院患者における累積退院率

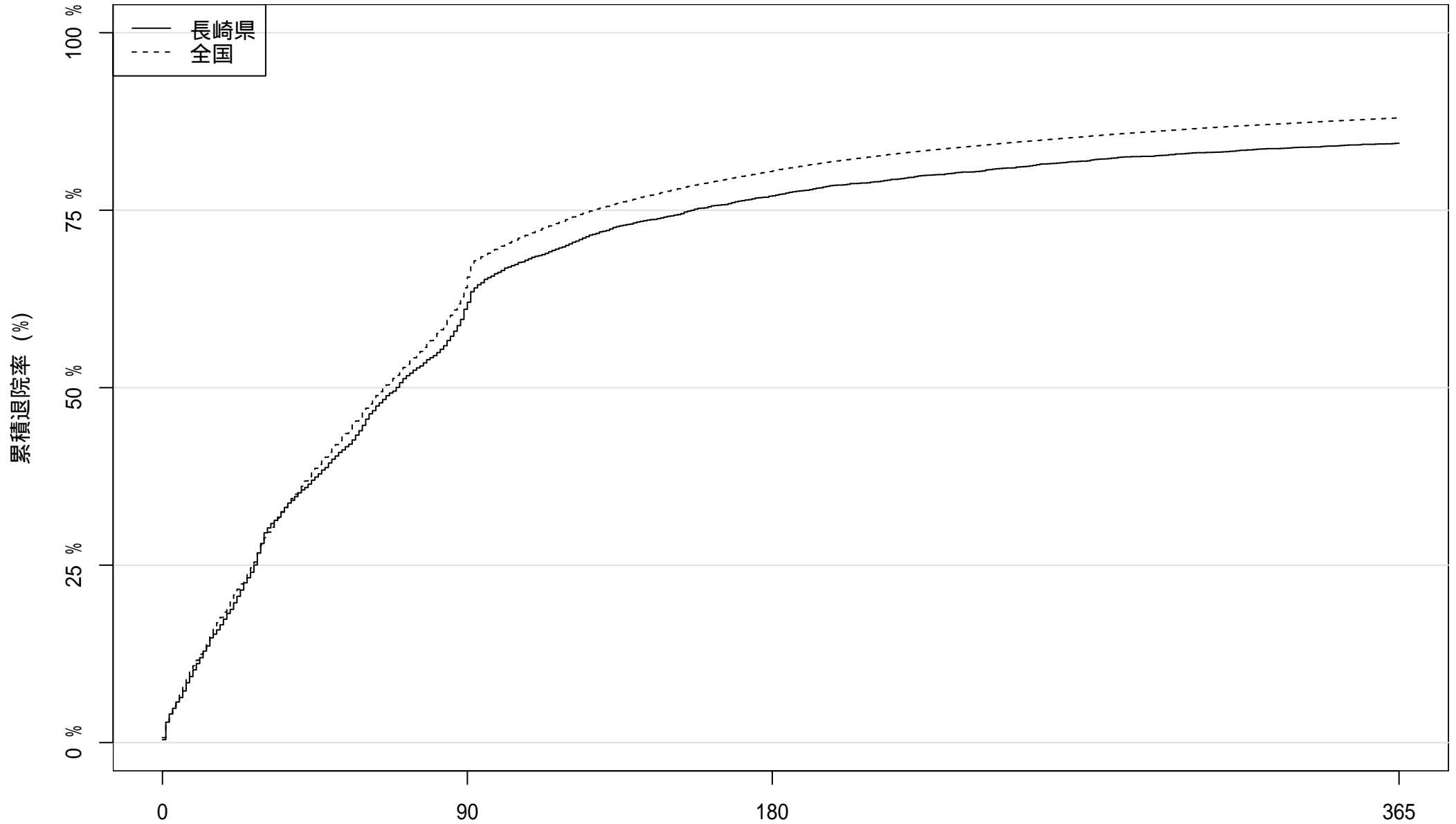

患者数: 5611

2186

1292

874

2019 年度入院患者における累積退院率

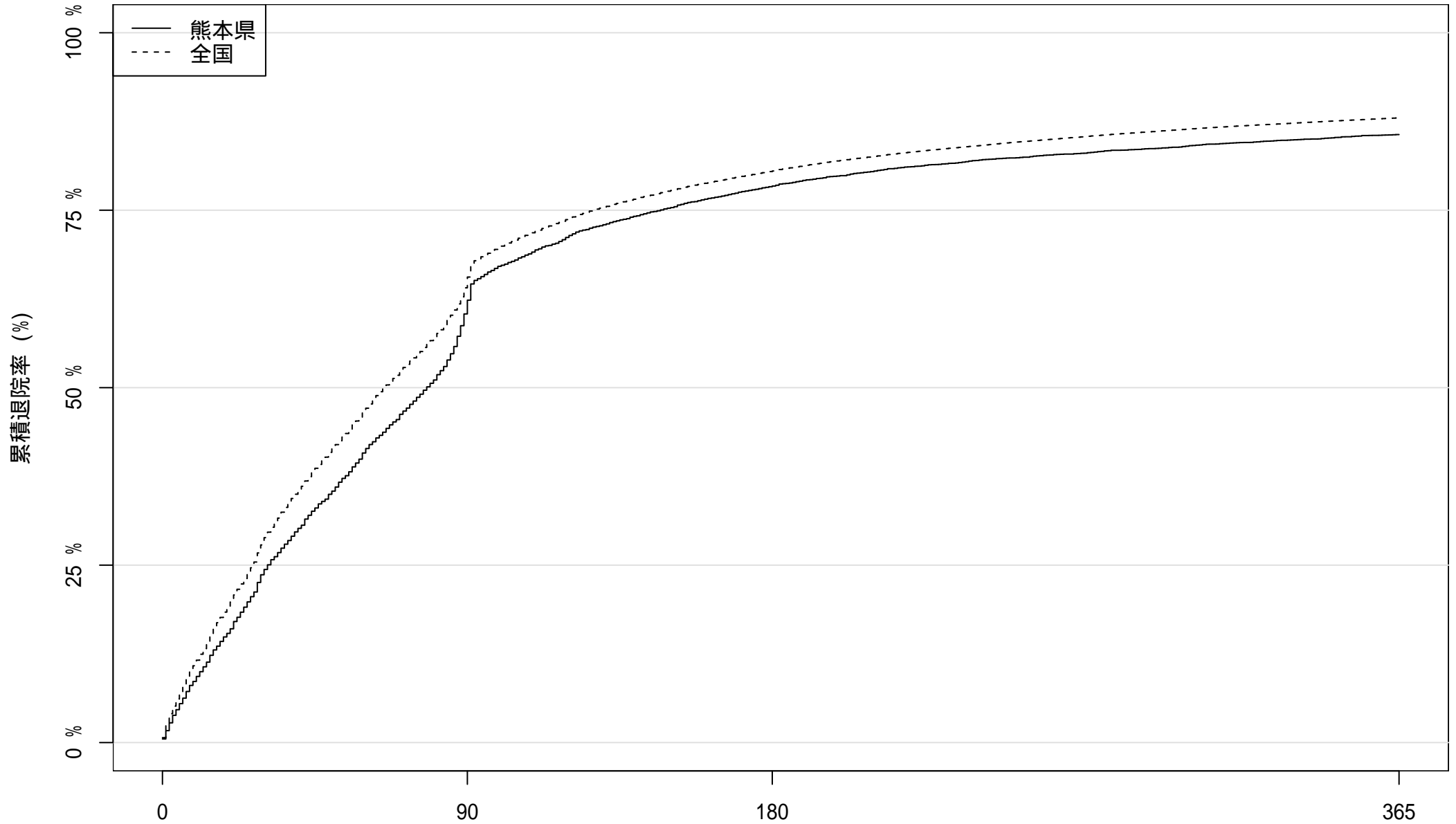

患者数: 8197

3247

在院日数

1778

1176

2019 年度入院患者における累積退院率

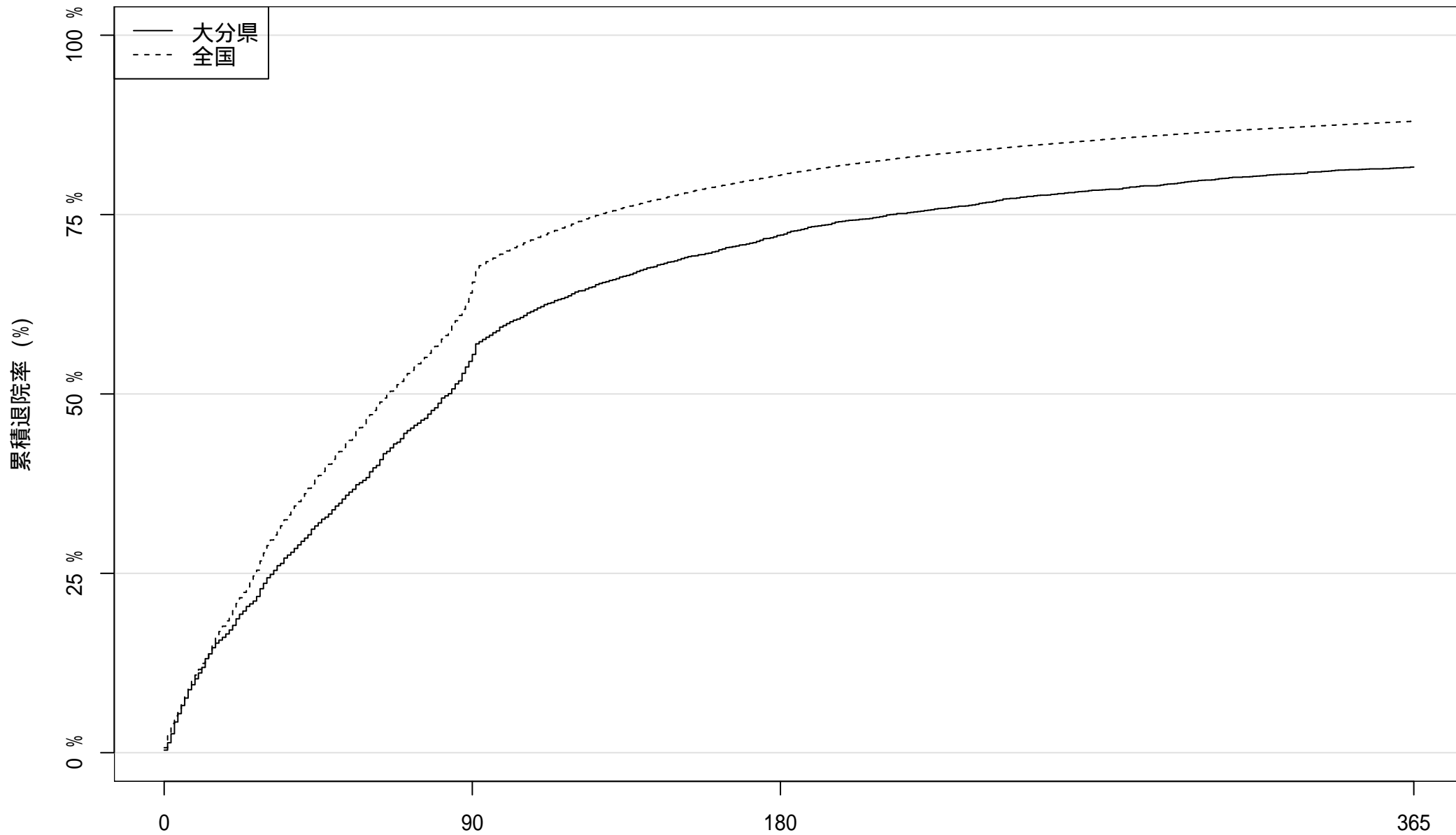

患者数: 3601 1637 1005 662

在院日数

2019 年度入院患者における累積退院率

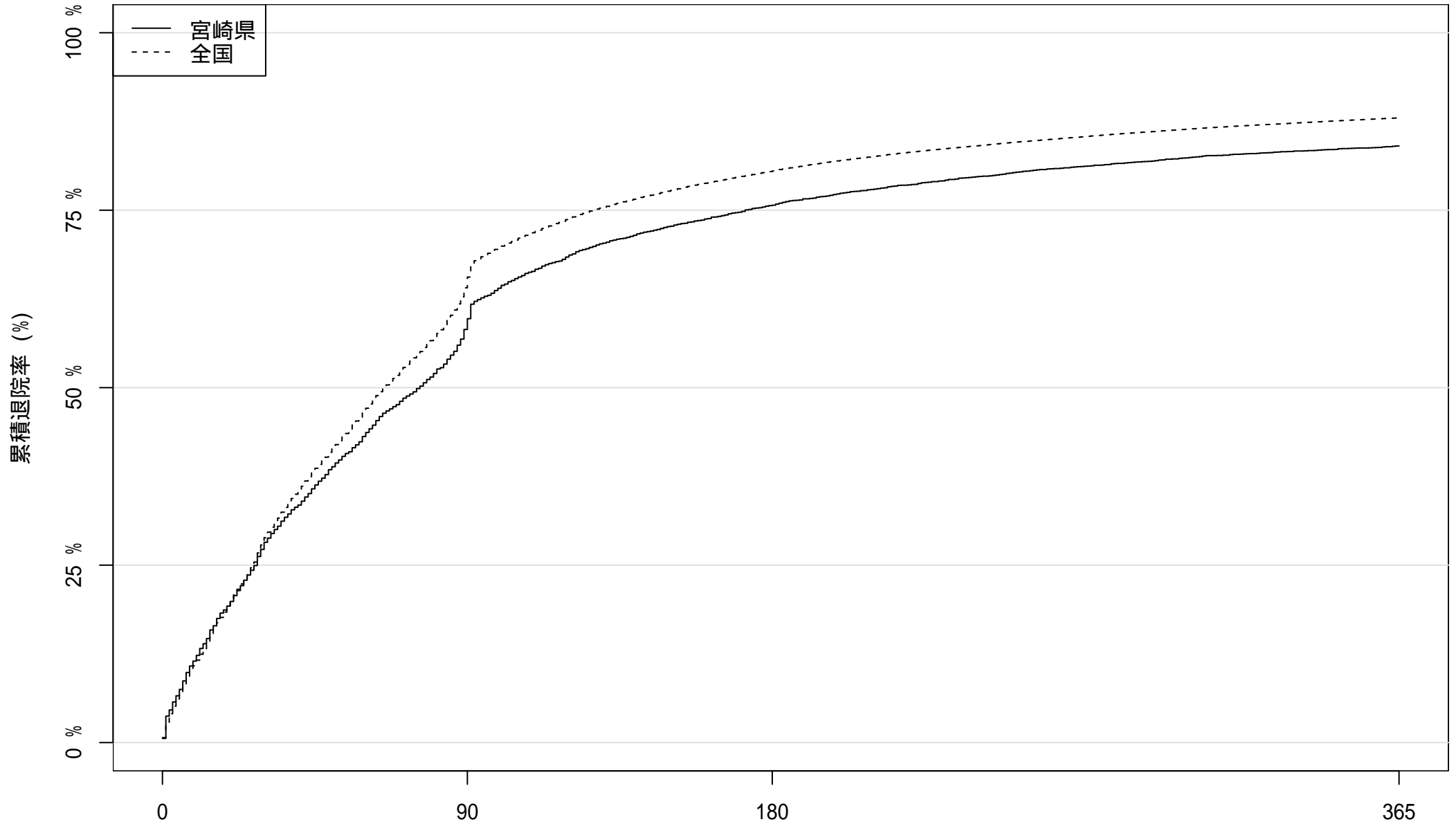

患者数: 4940

2065

在院日数

1203

788

2019 年度入院患者における累積退院率

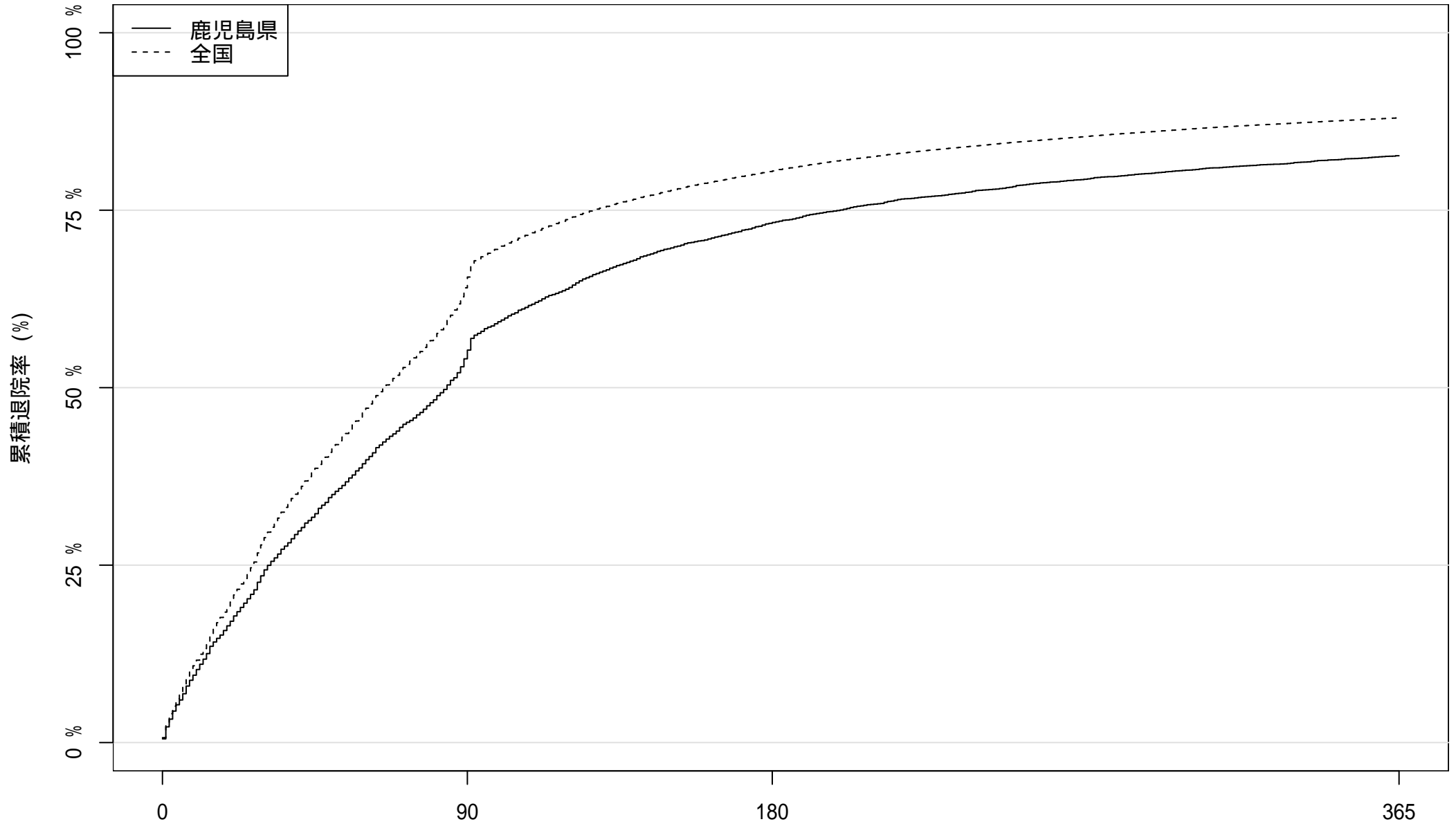

患者数: 7393

3396

1985

1281

2020 年度入院患者における累積退院率

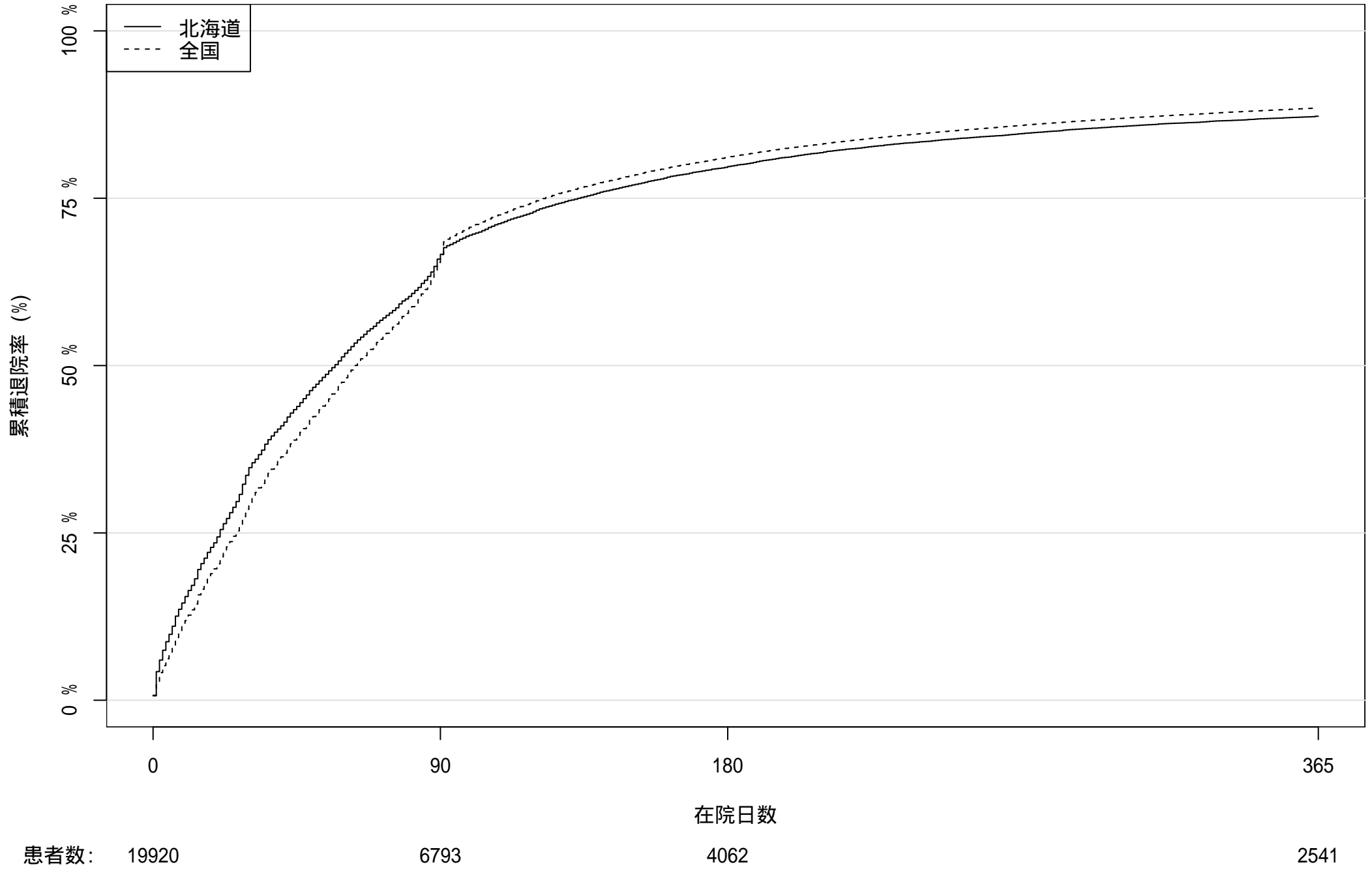

2020 年度入院患者における累積退院率

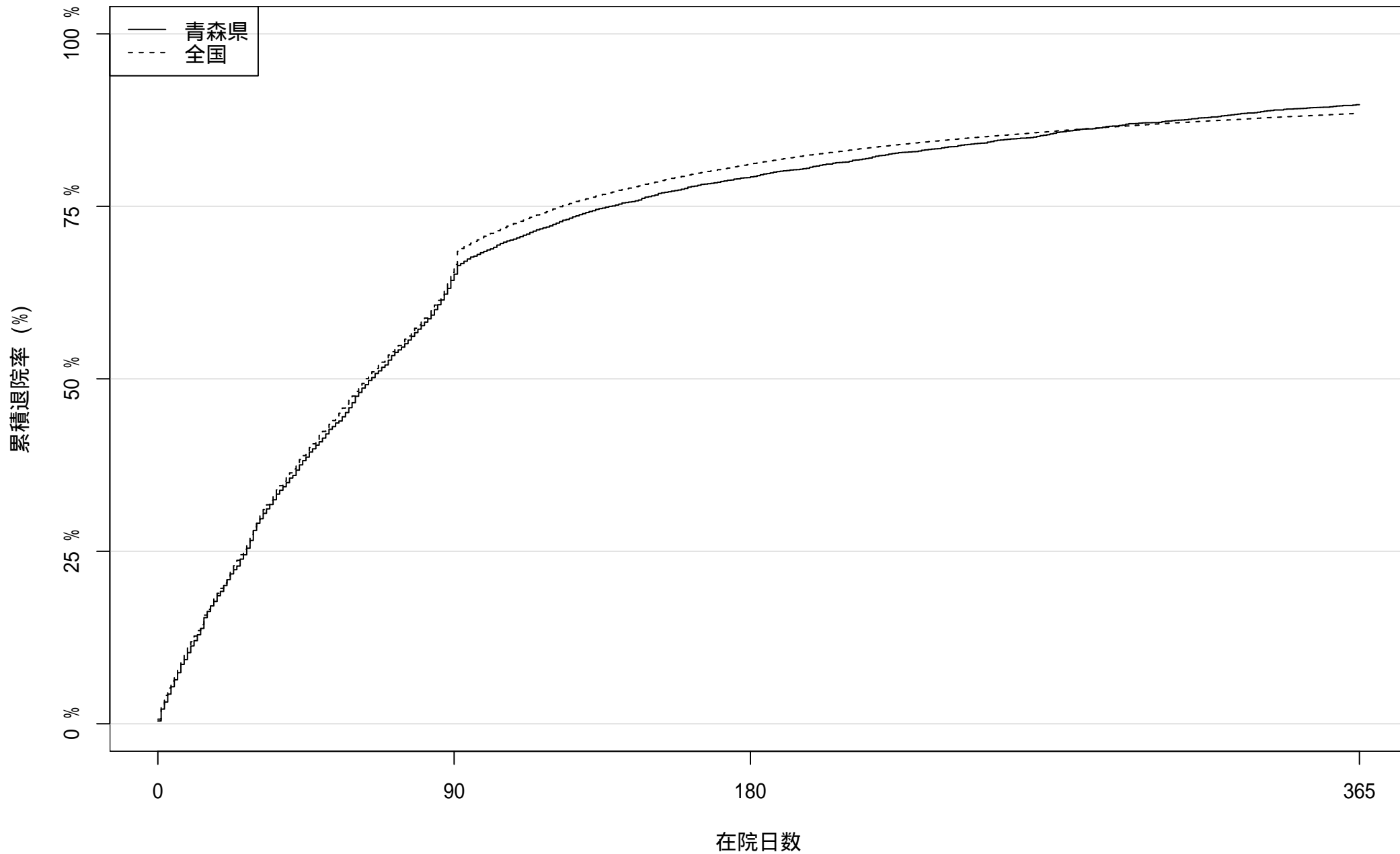

患者数: 5239

1872

1092

538

2020 年度入院患者における累積退院率

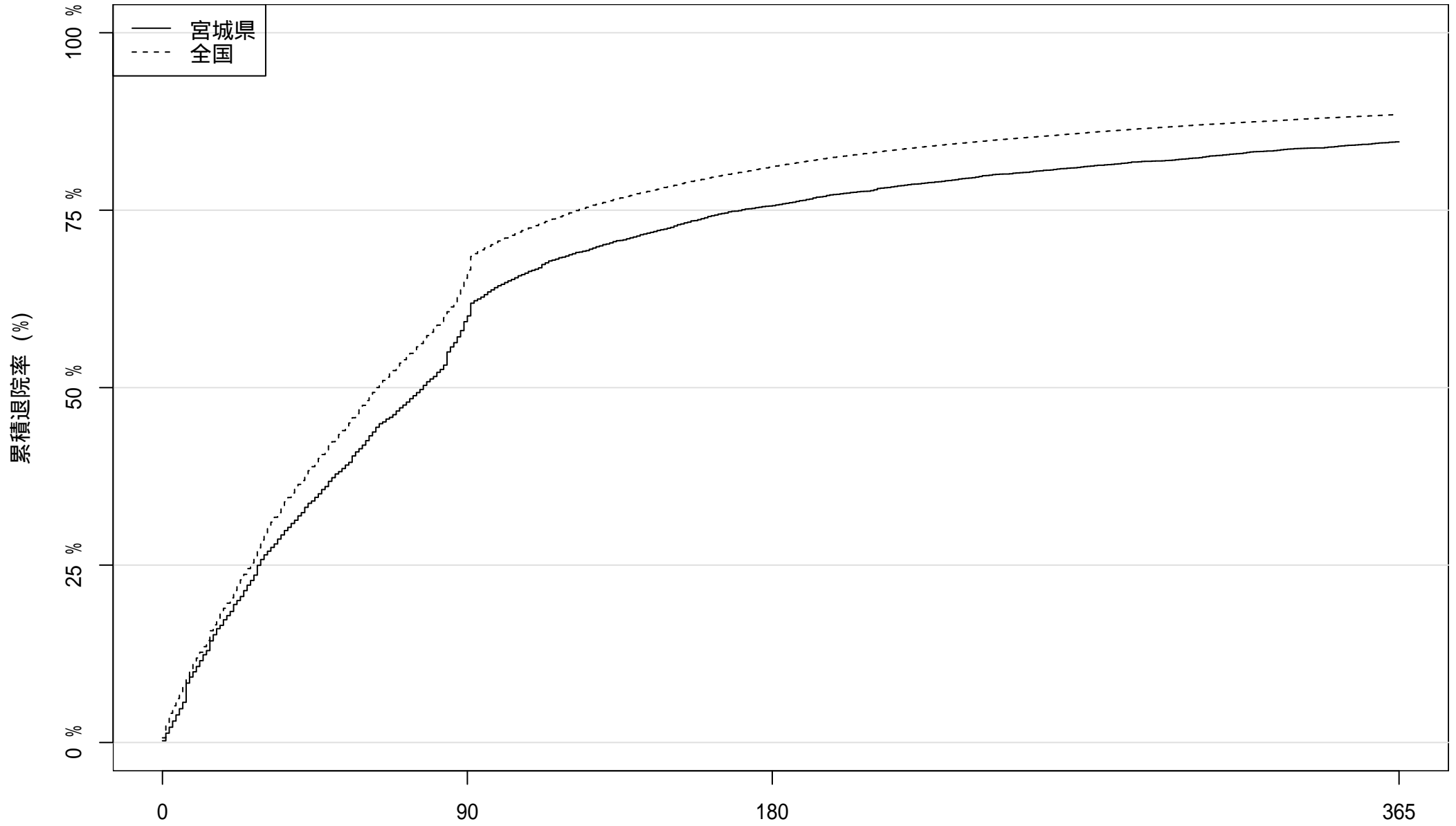

患者数: 5984 2436 1461 920

在院日数

2020 年度入院患者における累積退院率

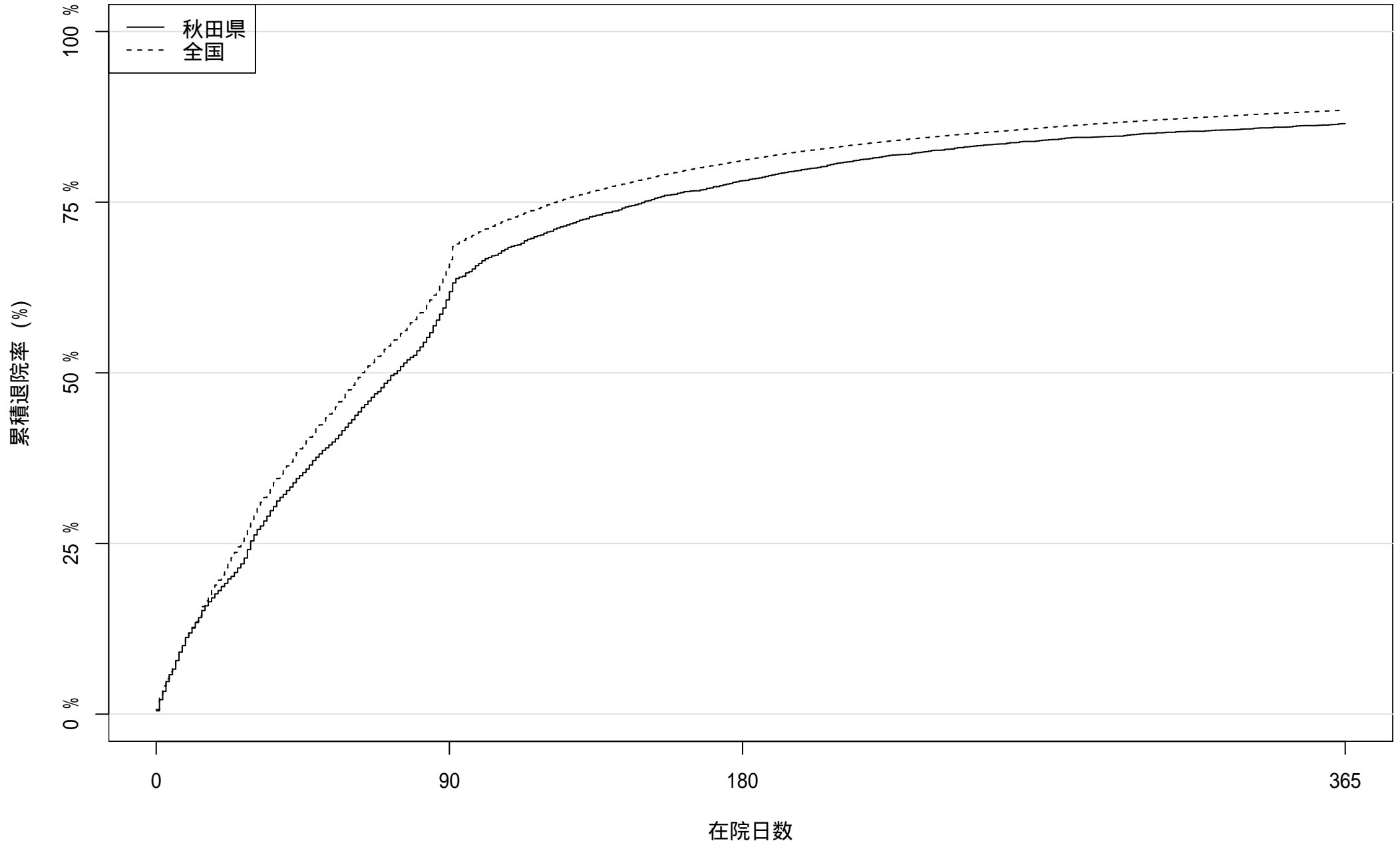

患者数: 3874

1523

848

523

2020 年度入院患者における累積退院率

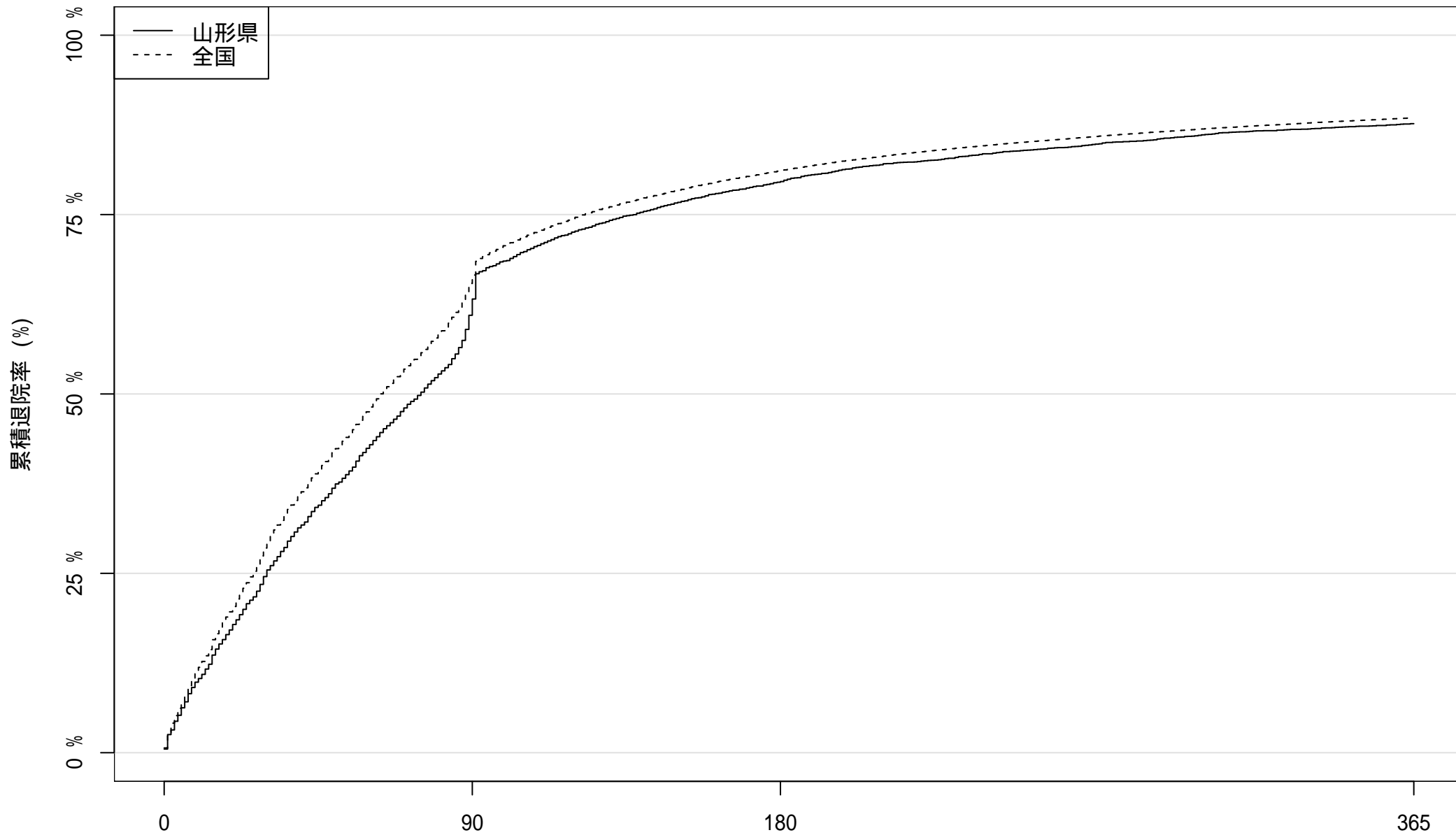

患者数: 4314

1684

884

532

在院日数

2020 年度入院患者における累積退院率

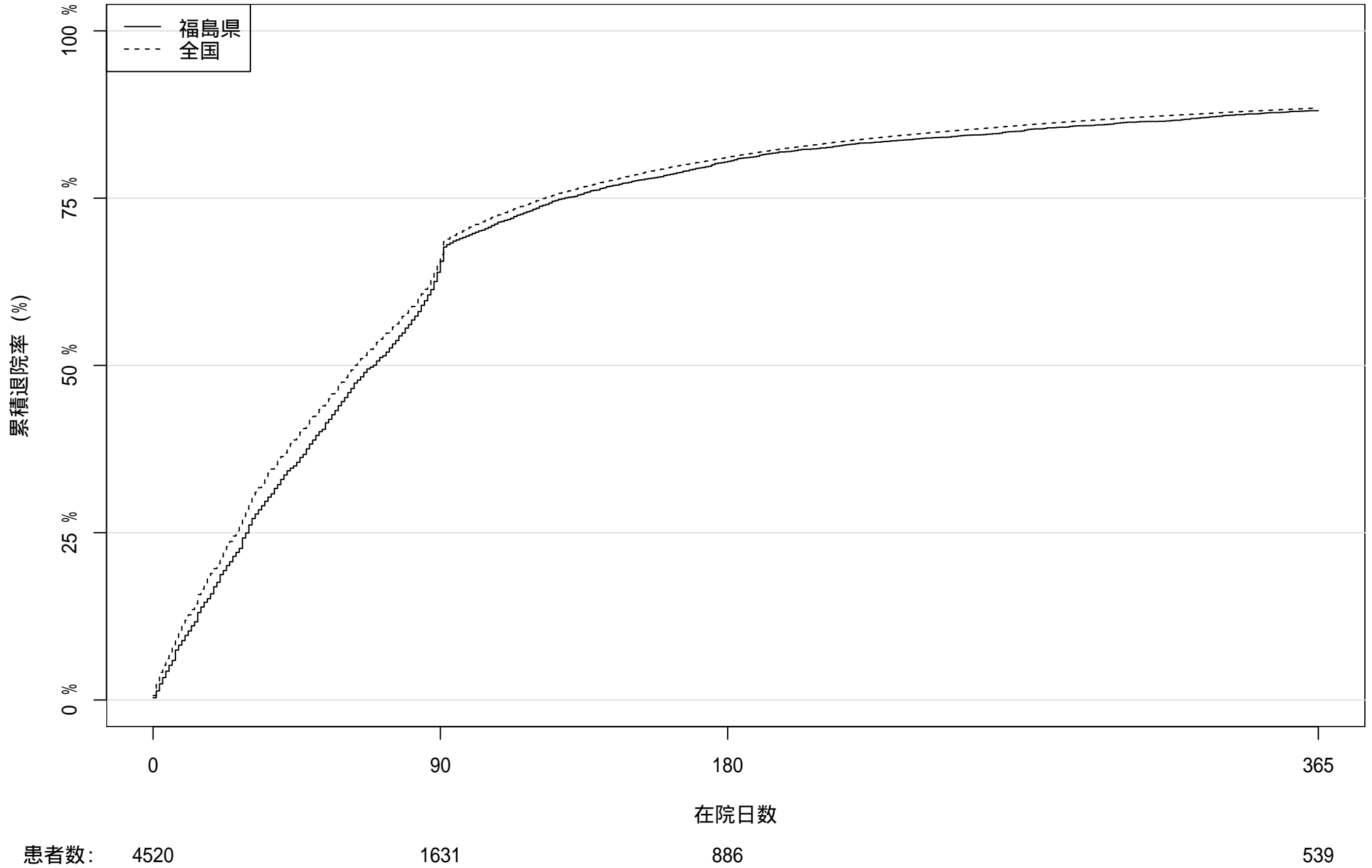

2020 年度入院患者における累積退院率

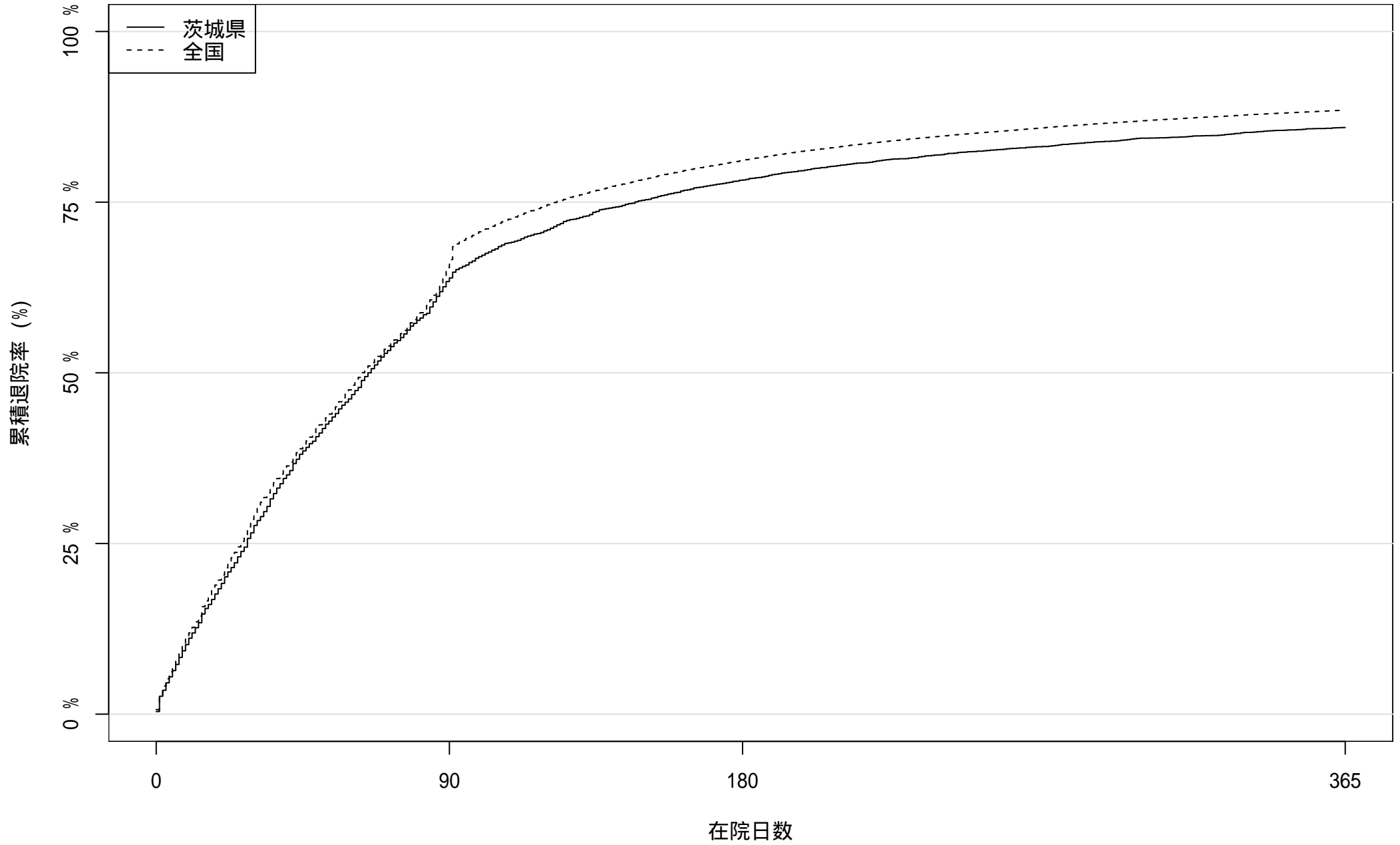

患者数: 5466

2002

1191

769

2020 年度入院患者における累積退院率

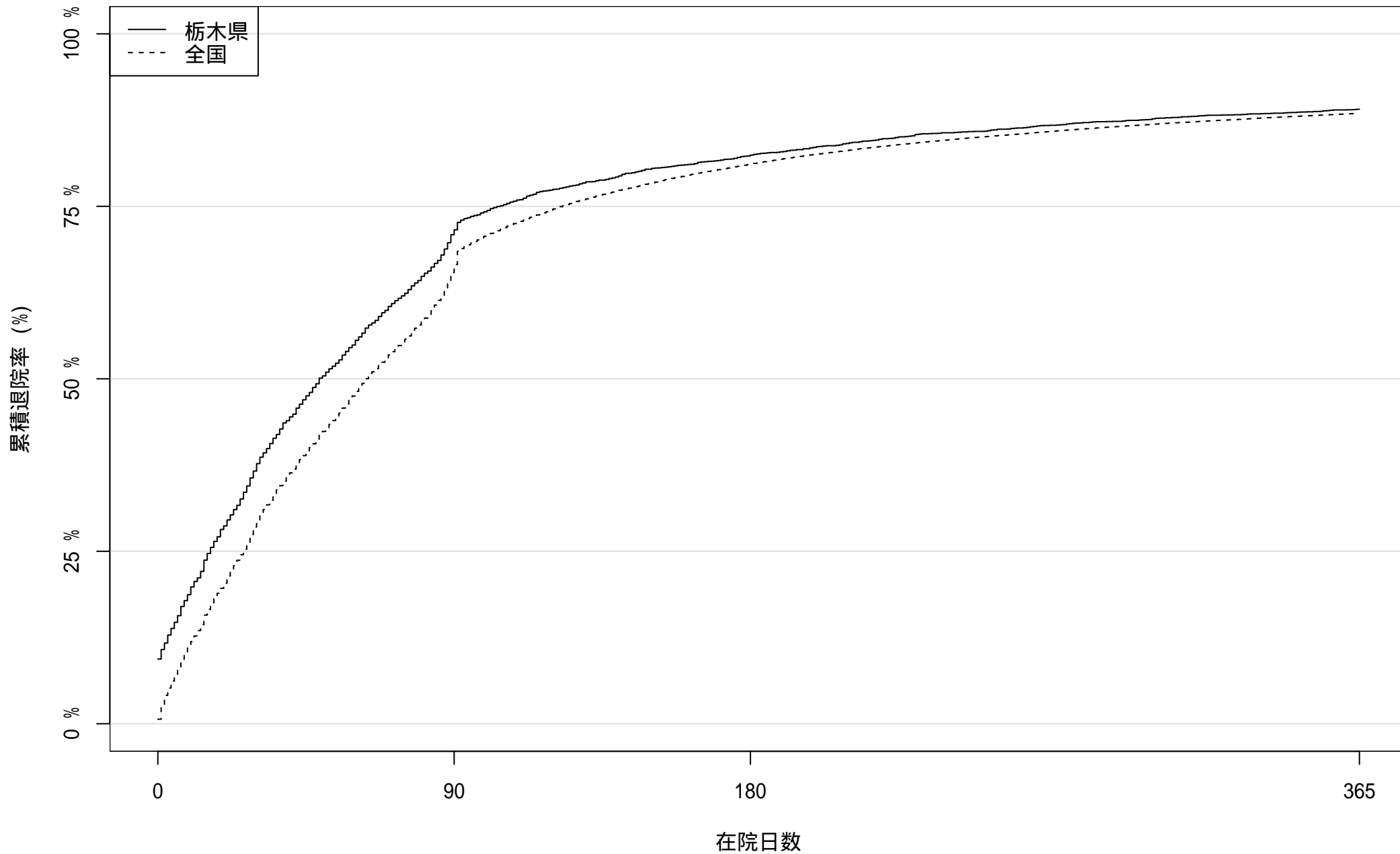

患者数: 4052

1180

717

443

2020 年度入院患者における累積退院率

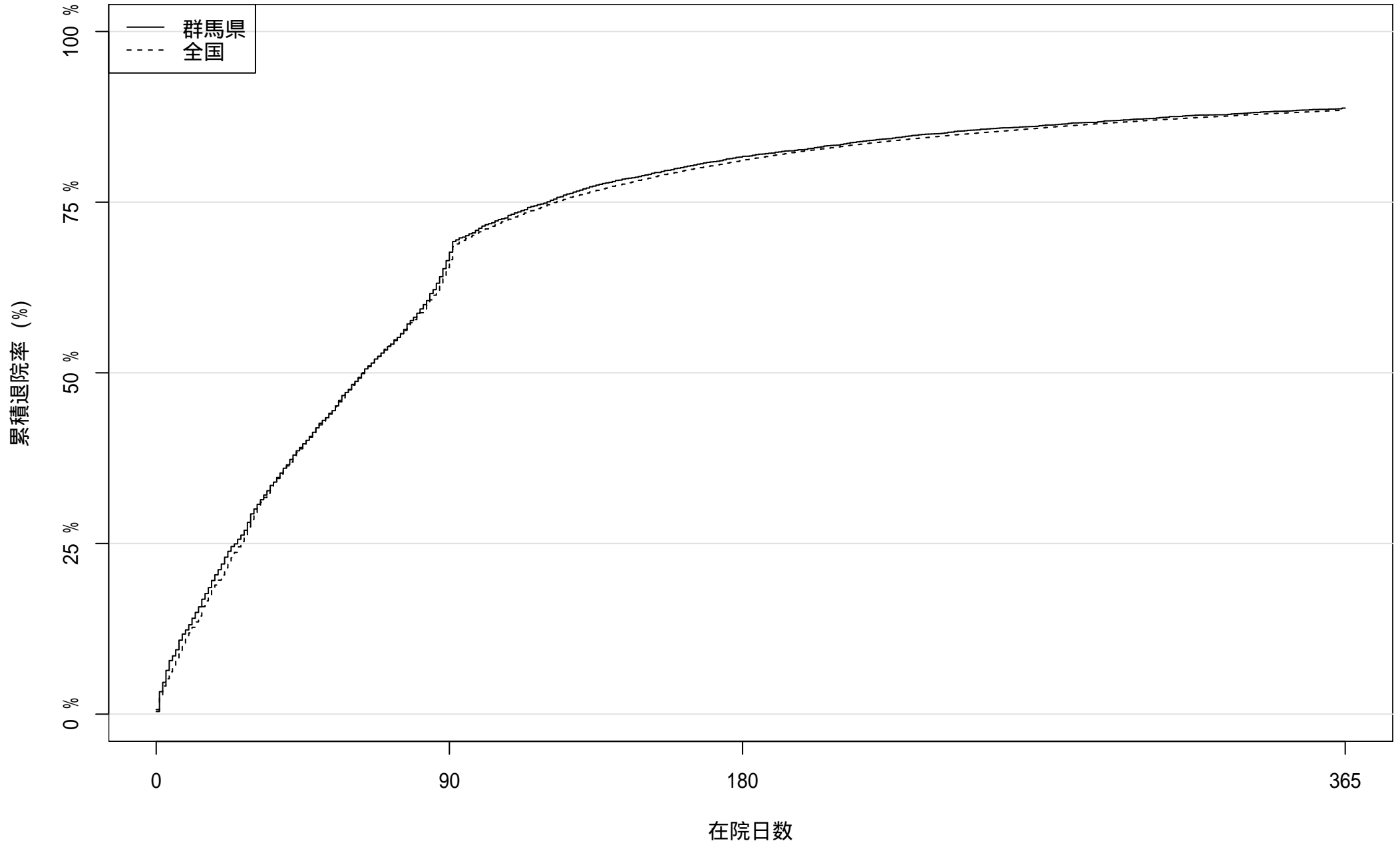

患者数: 4919

1651

905

552

2020 年度入院患者における累積退院率

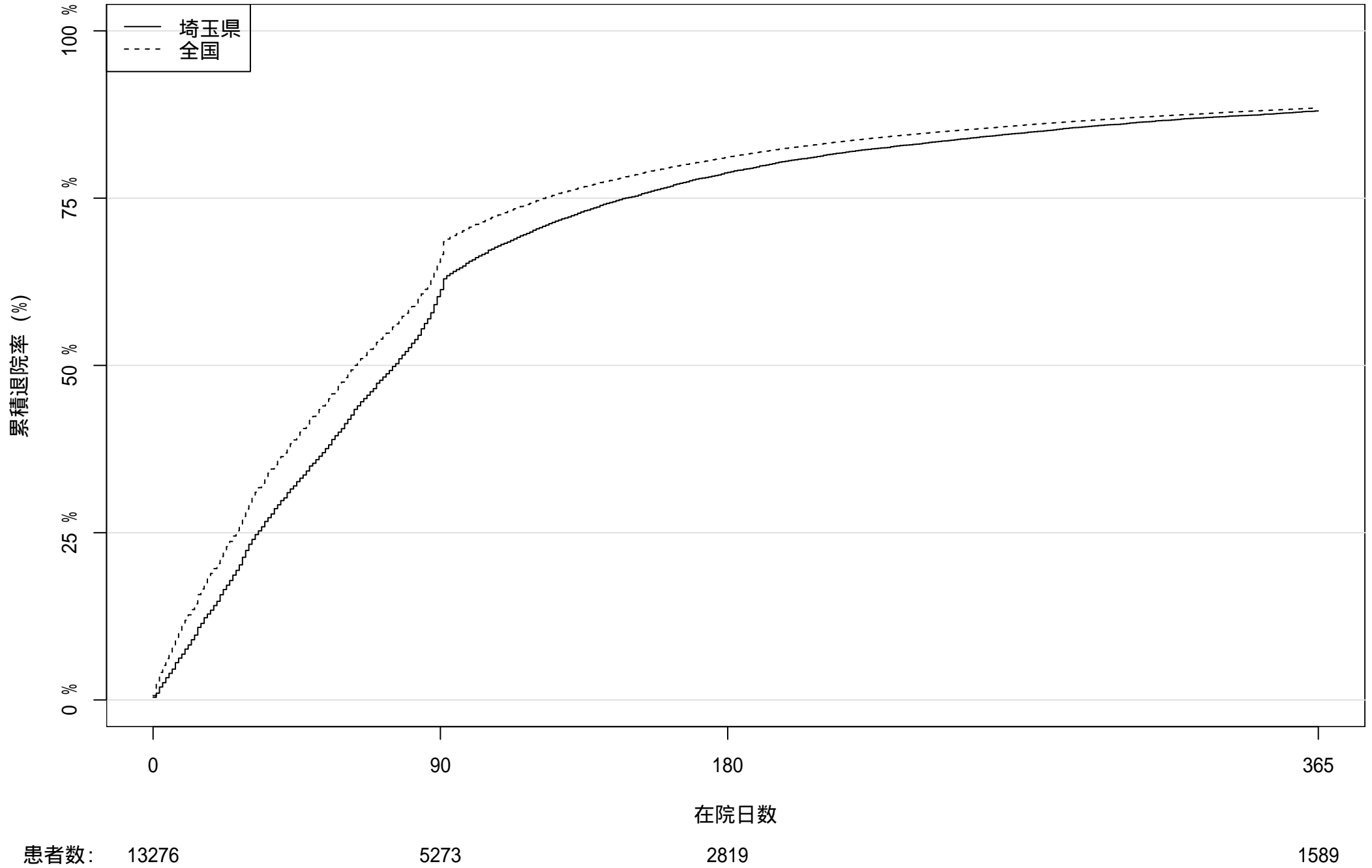

2020 年度入院患者における累積退院率

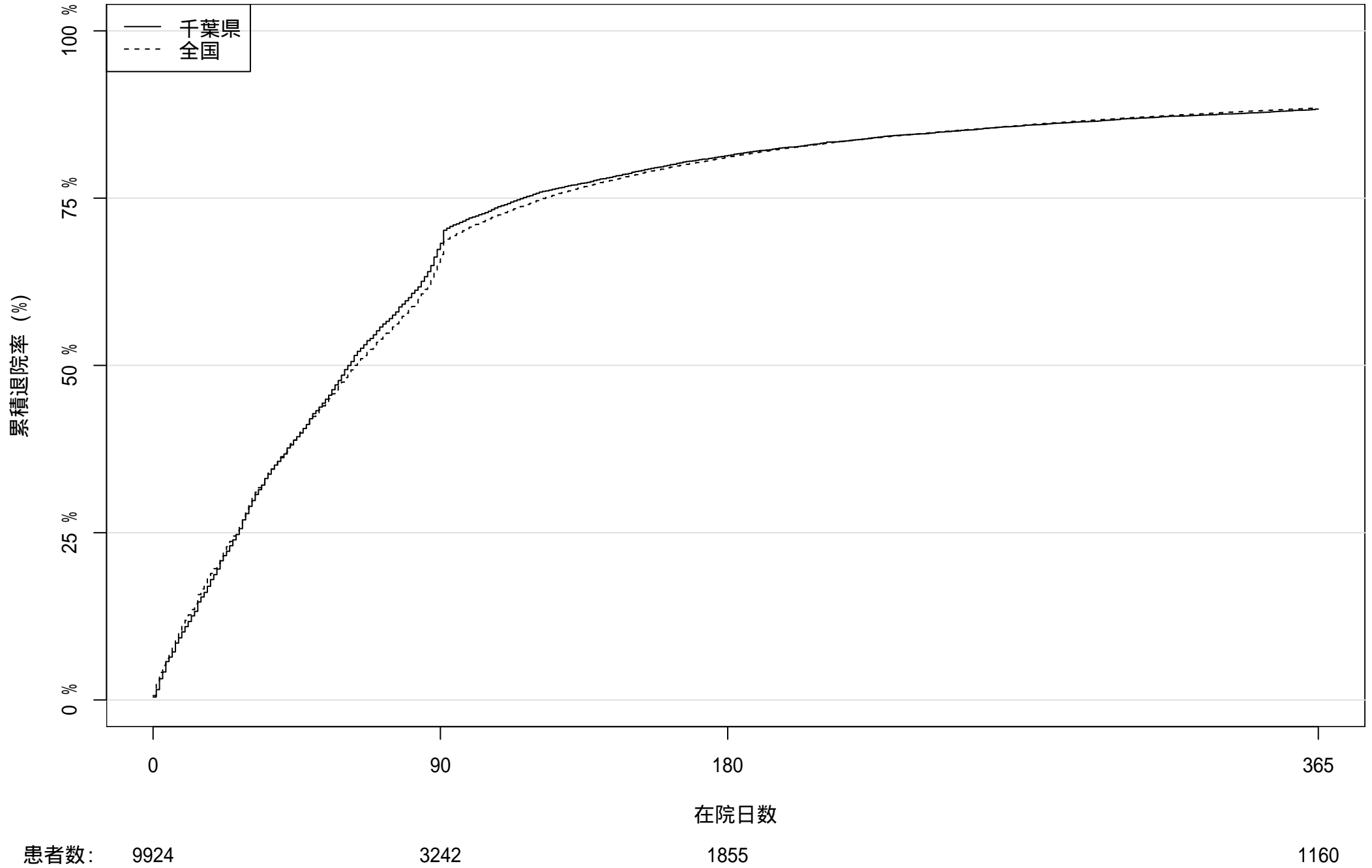

2020 年度入院患者における累積退院率

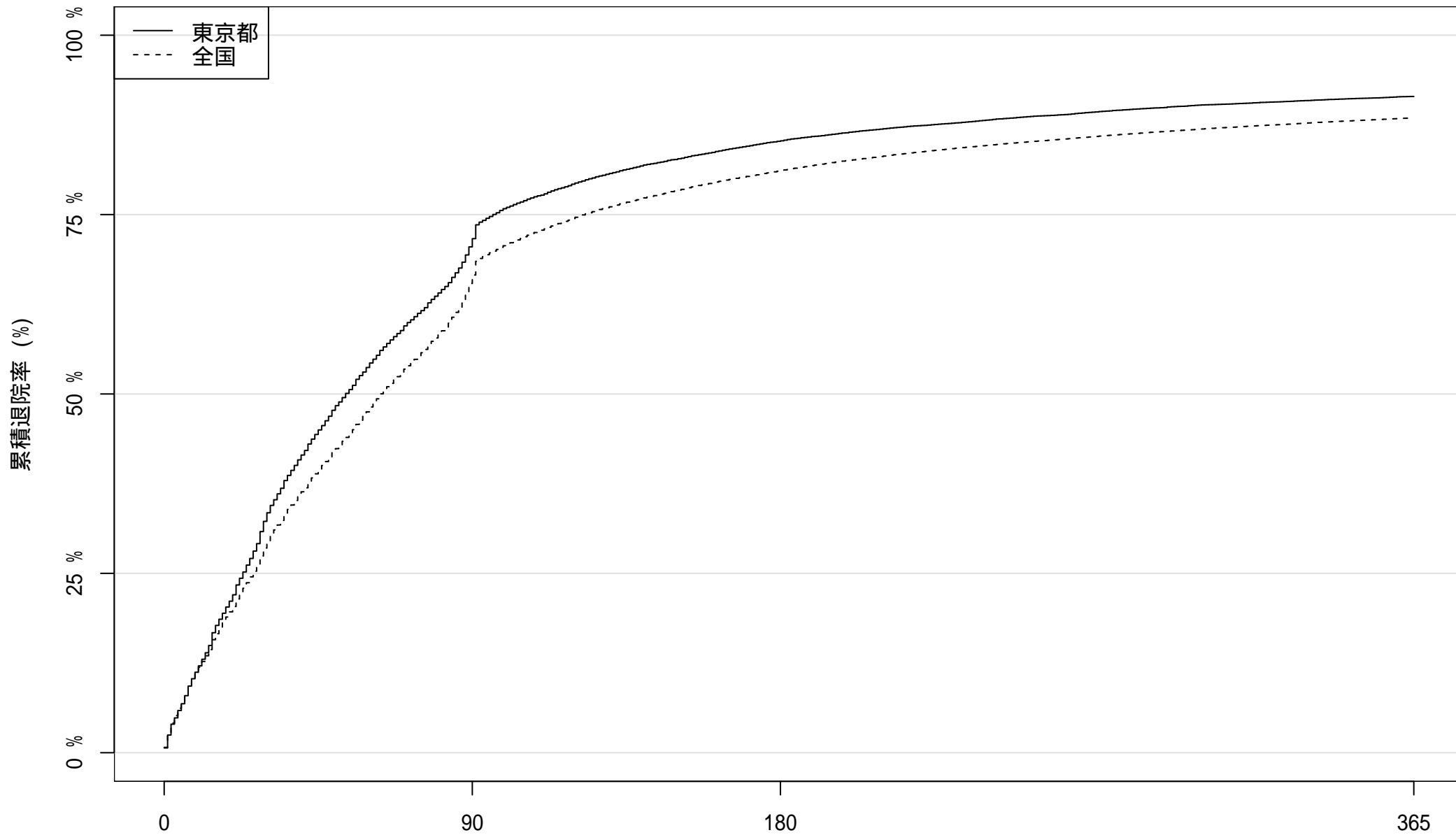

患者数: 29441

8686

4355

2514

在院日数

2020 年度入院患者における累積退院率

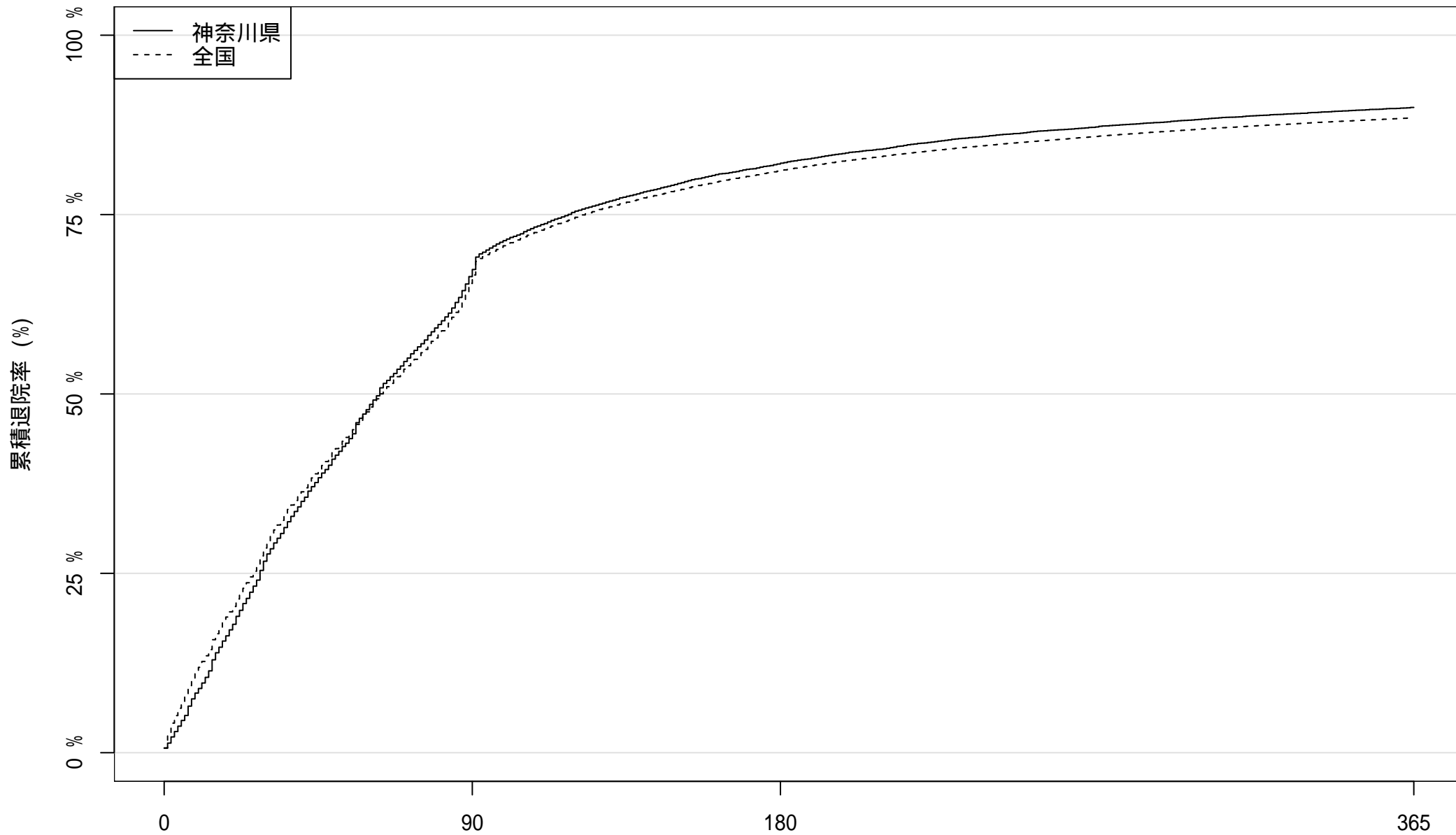

患者数: 15974 5374 2868 1608

在院日数

2020 年度入院患者における累積退院率

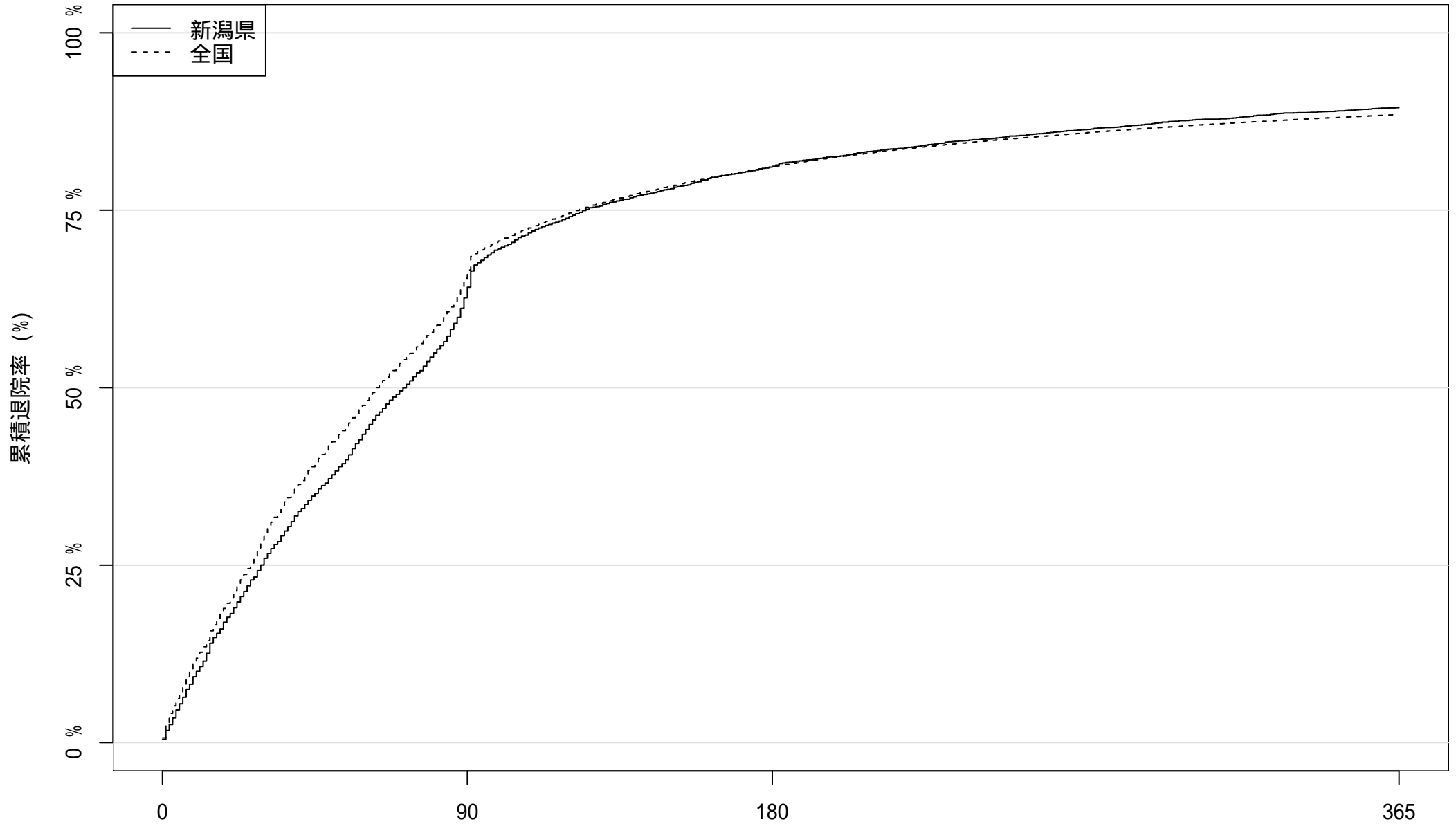

患者数: 5980

2233

1132

631

在院日数

2020 年度入院患者における累積退院率

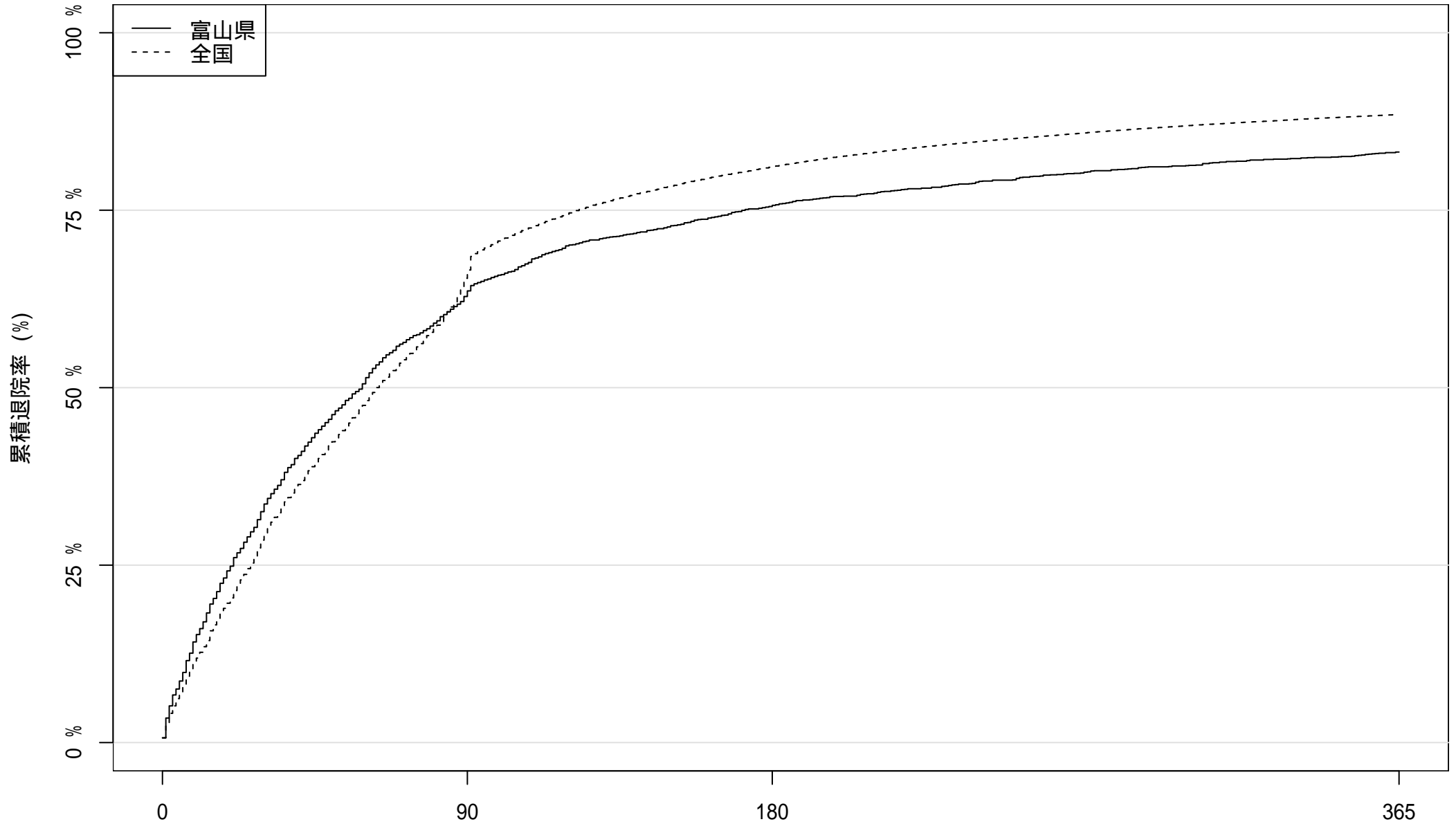

患者数: 2398

891

587

403

2020 年度入院患者における累積退院率

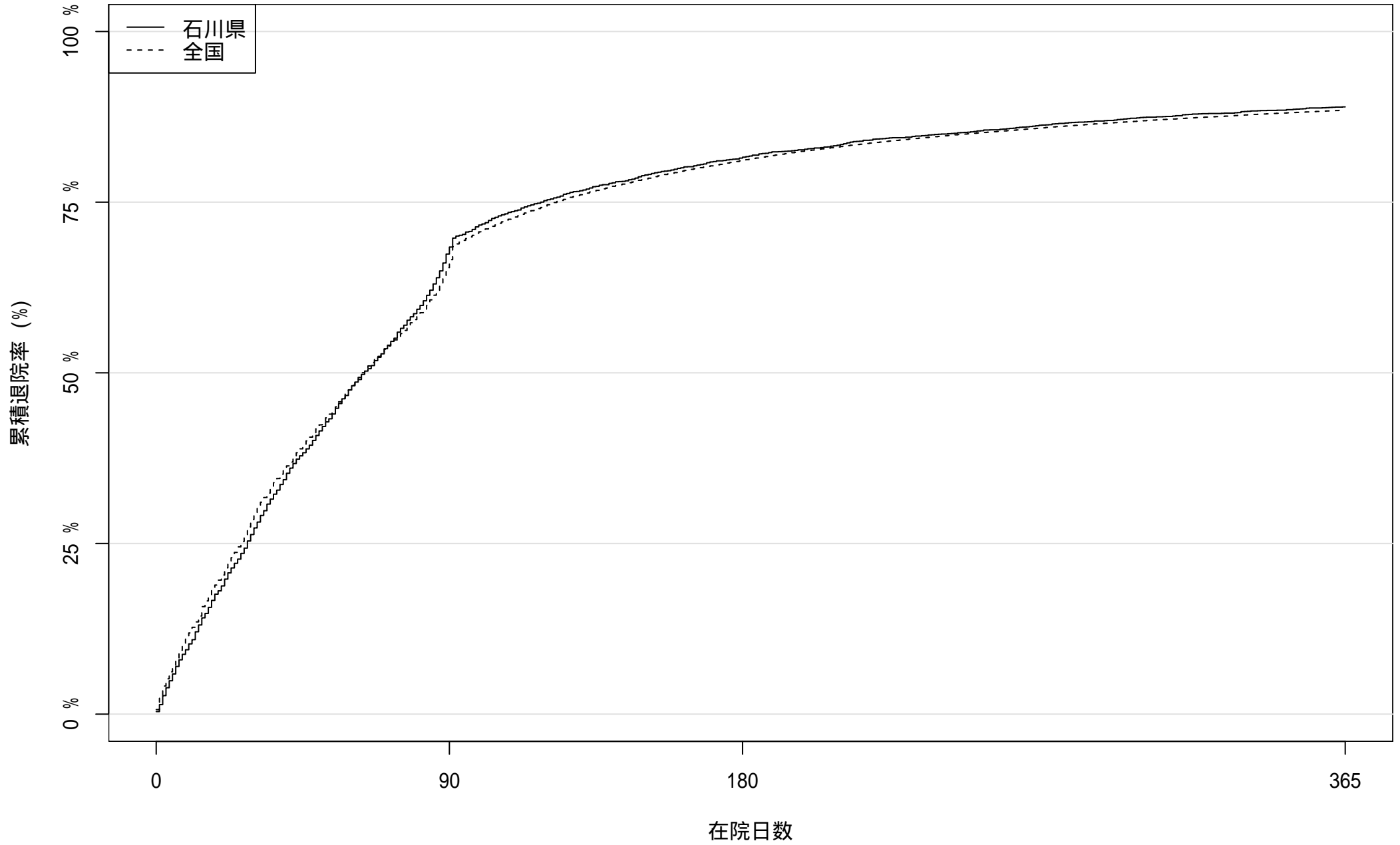

患者数: 3721

1213

690

411

2020 年度入院患者における累積退院率

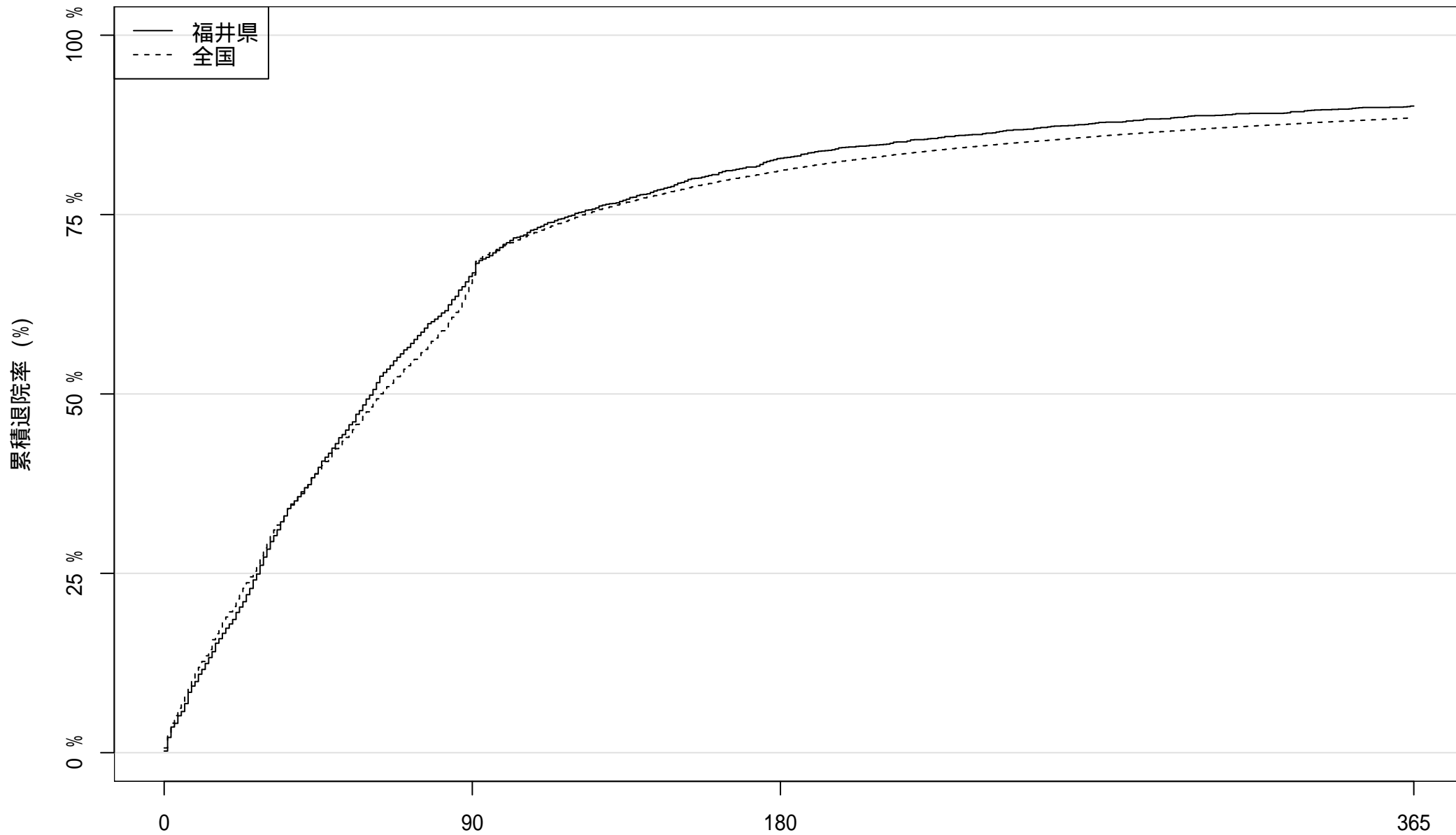

患者数: 2542

855

437

251

2020 年度入院患者における累積退院率

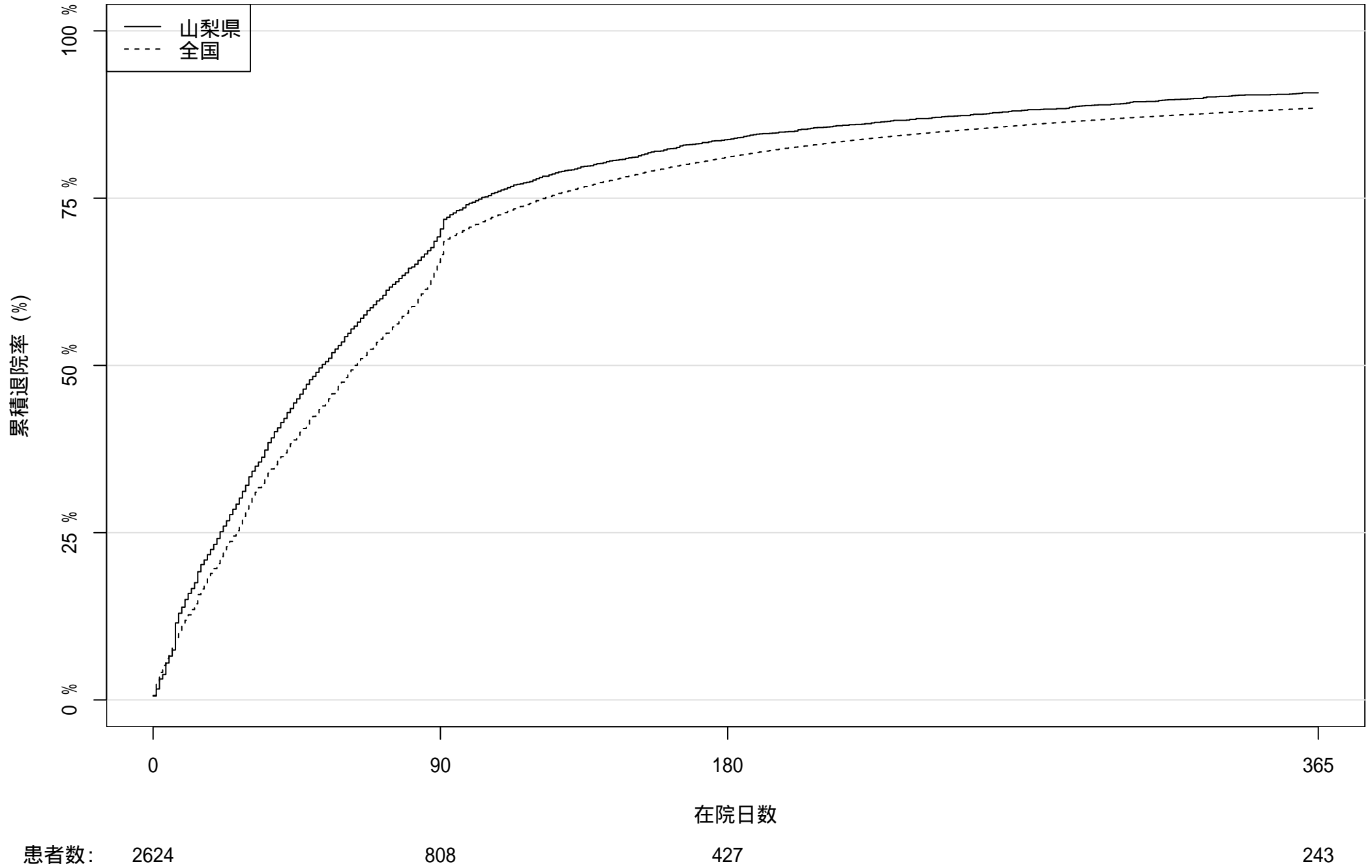

2020 年度入院患者における累積退院率

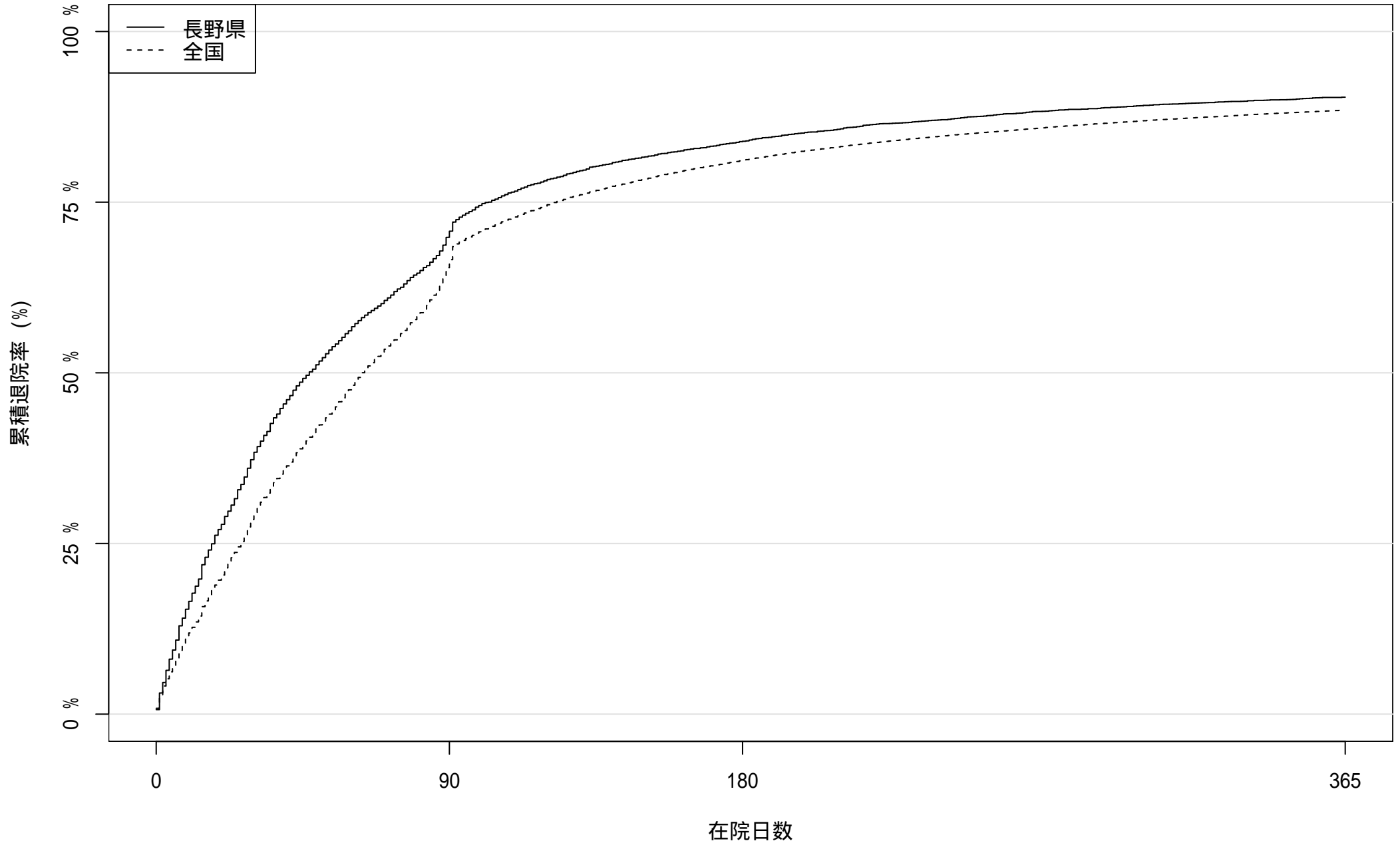

患者数: 5610

1692

905

540

2020 年度入院患者における累積退院率

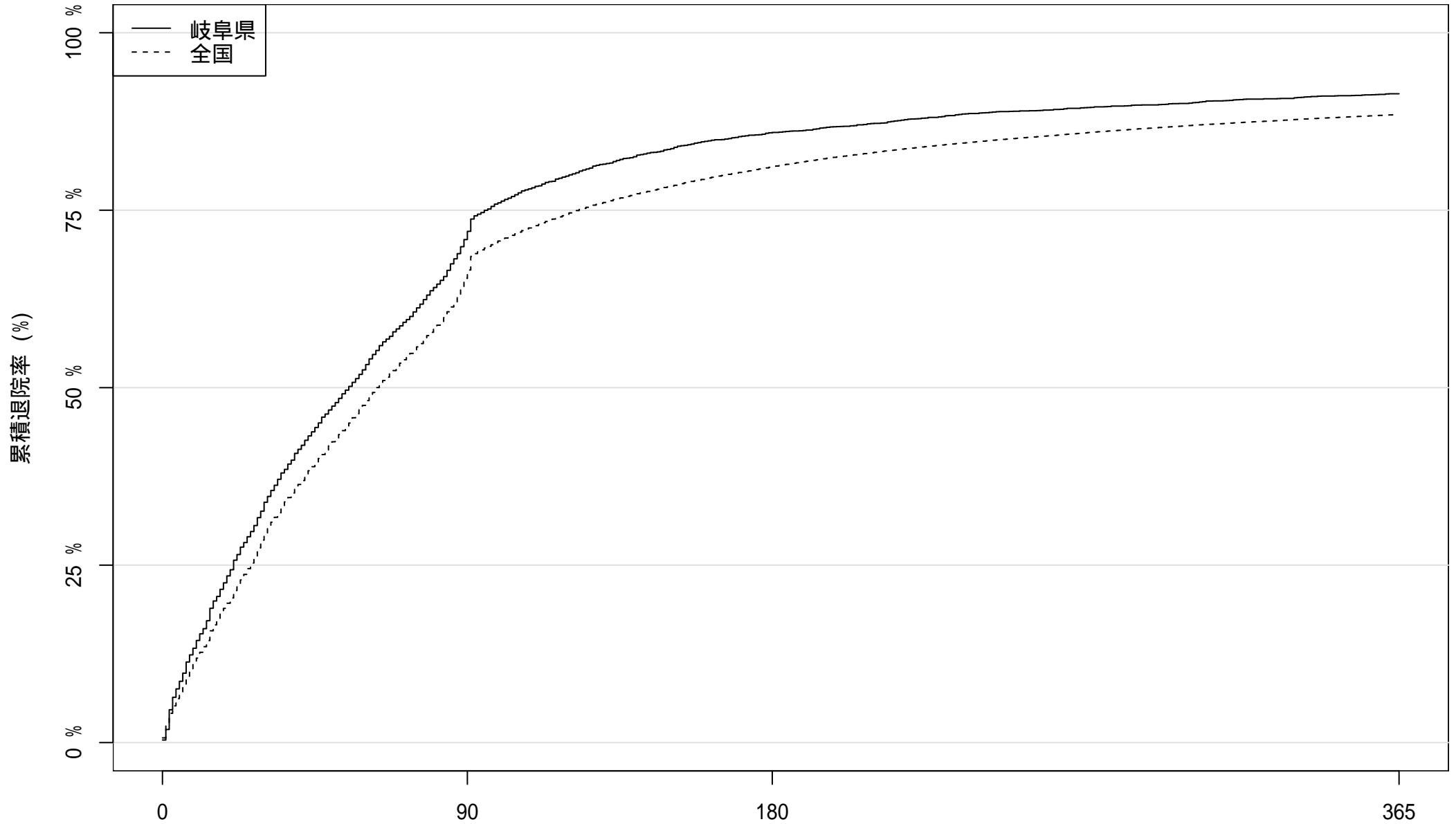

患者数: 4386

1278

618

377

在院日数

2020 年度入院患者における累積退院率

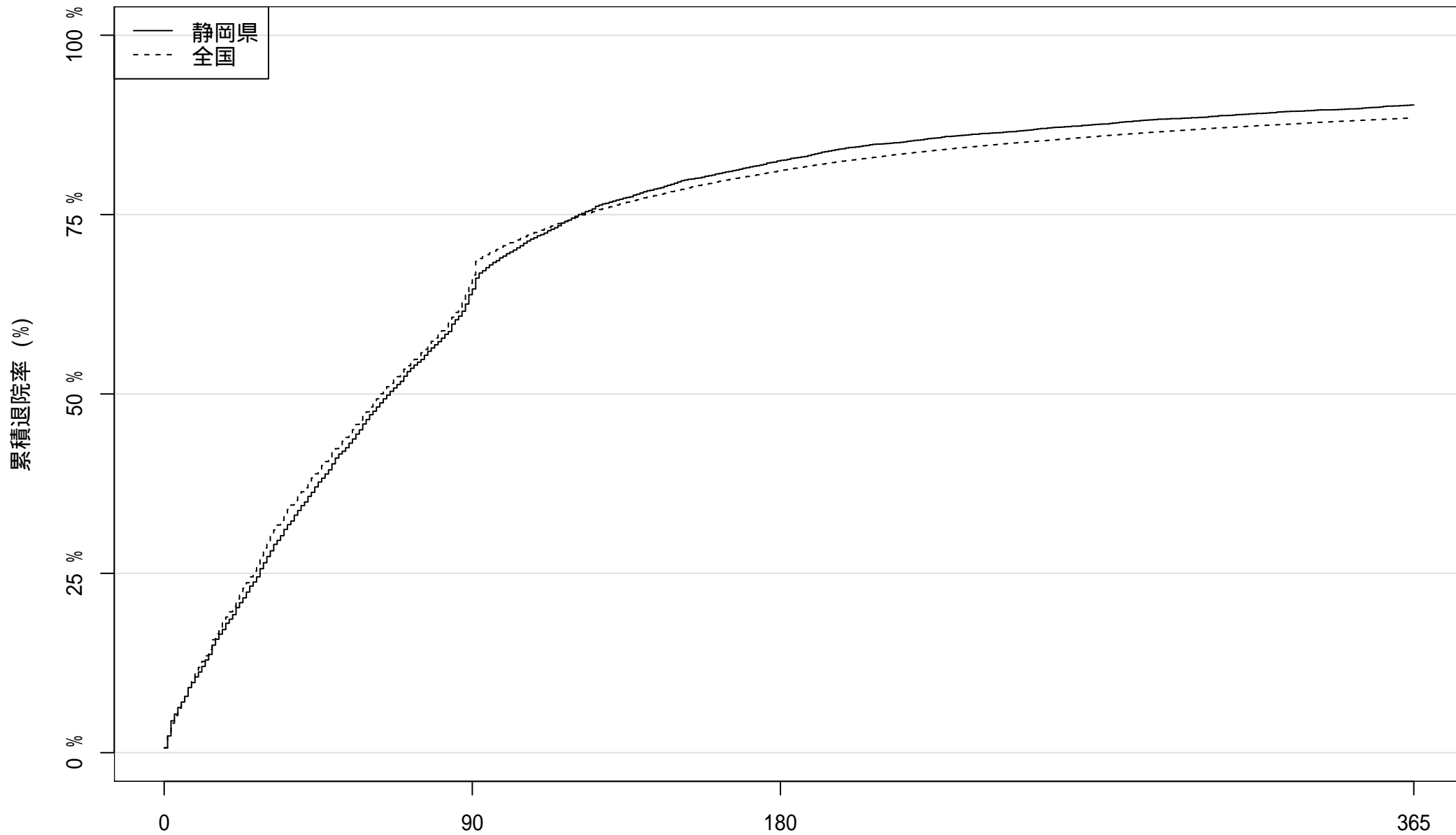

患者数: 7062 2554 1238 687

在院日数

2020 年度入院患者における累積退院率

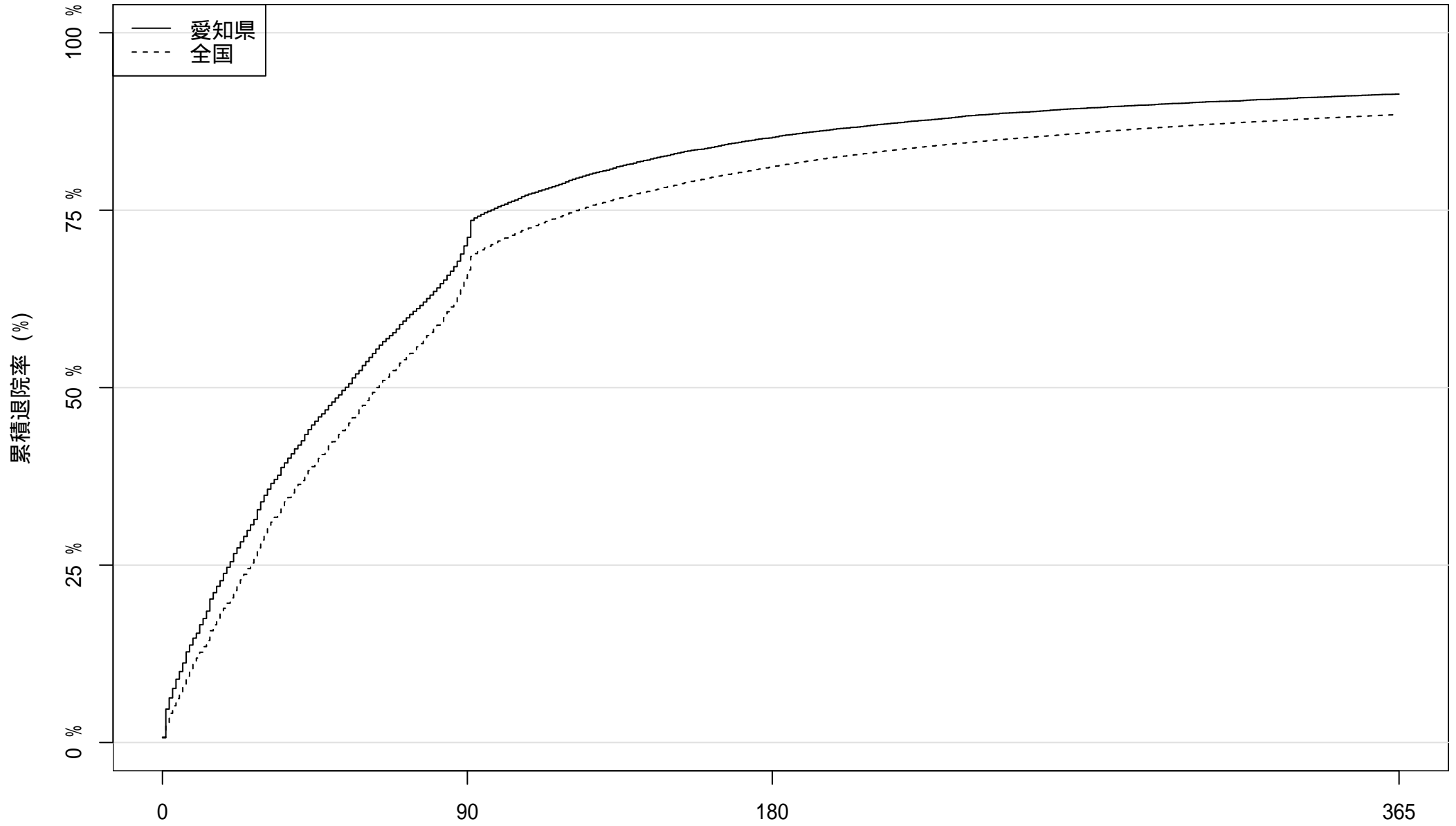

患者数: 15286

4590

2266

1322

在院日数

2020 年度入院患者における累積退院率

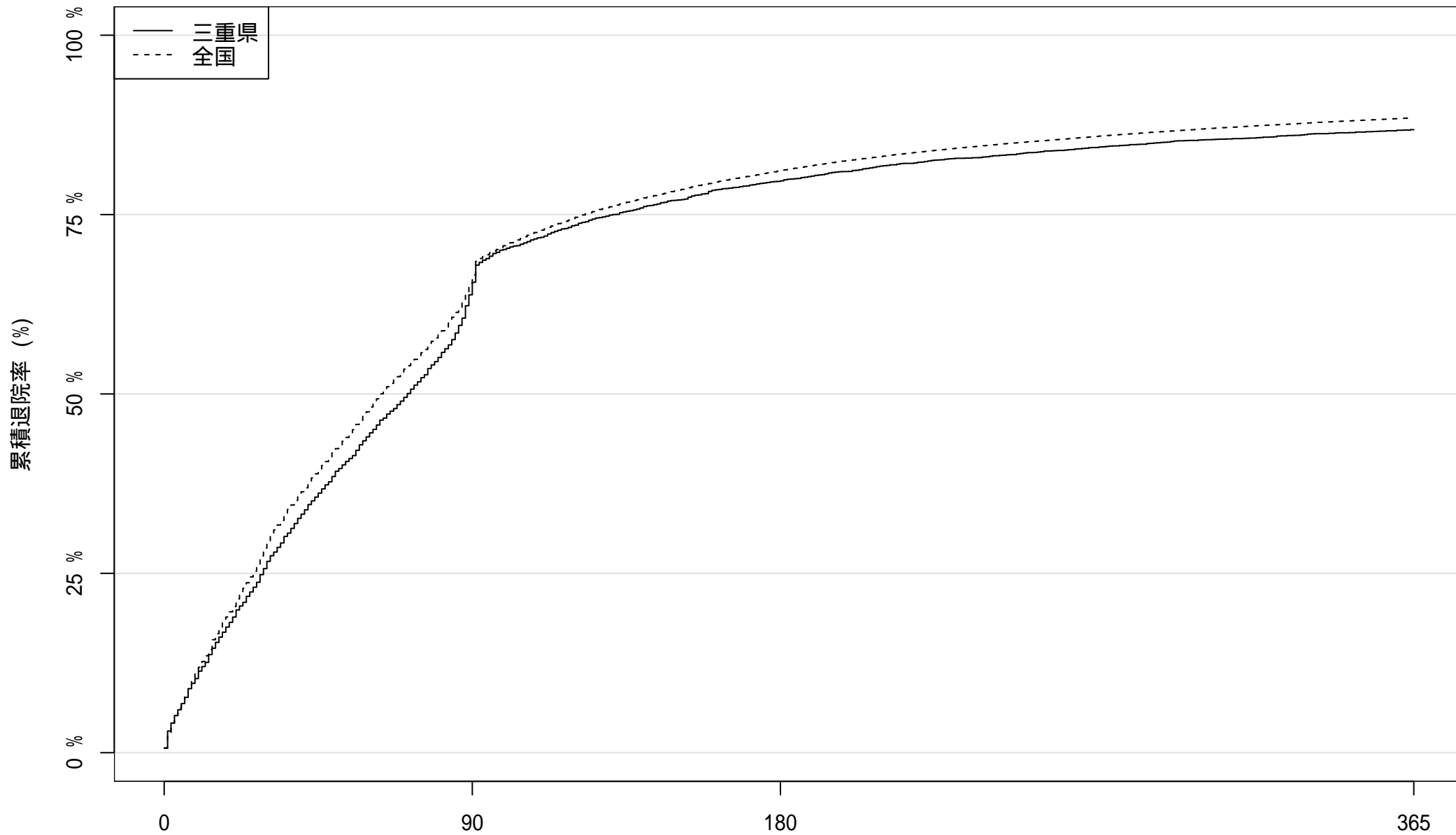

患者数: 3941

1426

803

519

在院日数

2020 年度入院患者における累積退院率

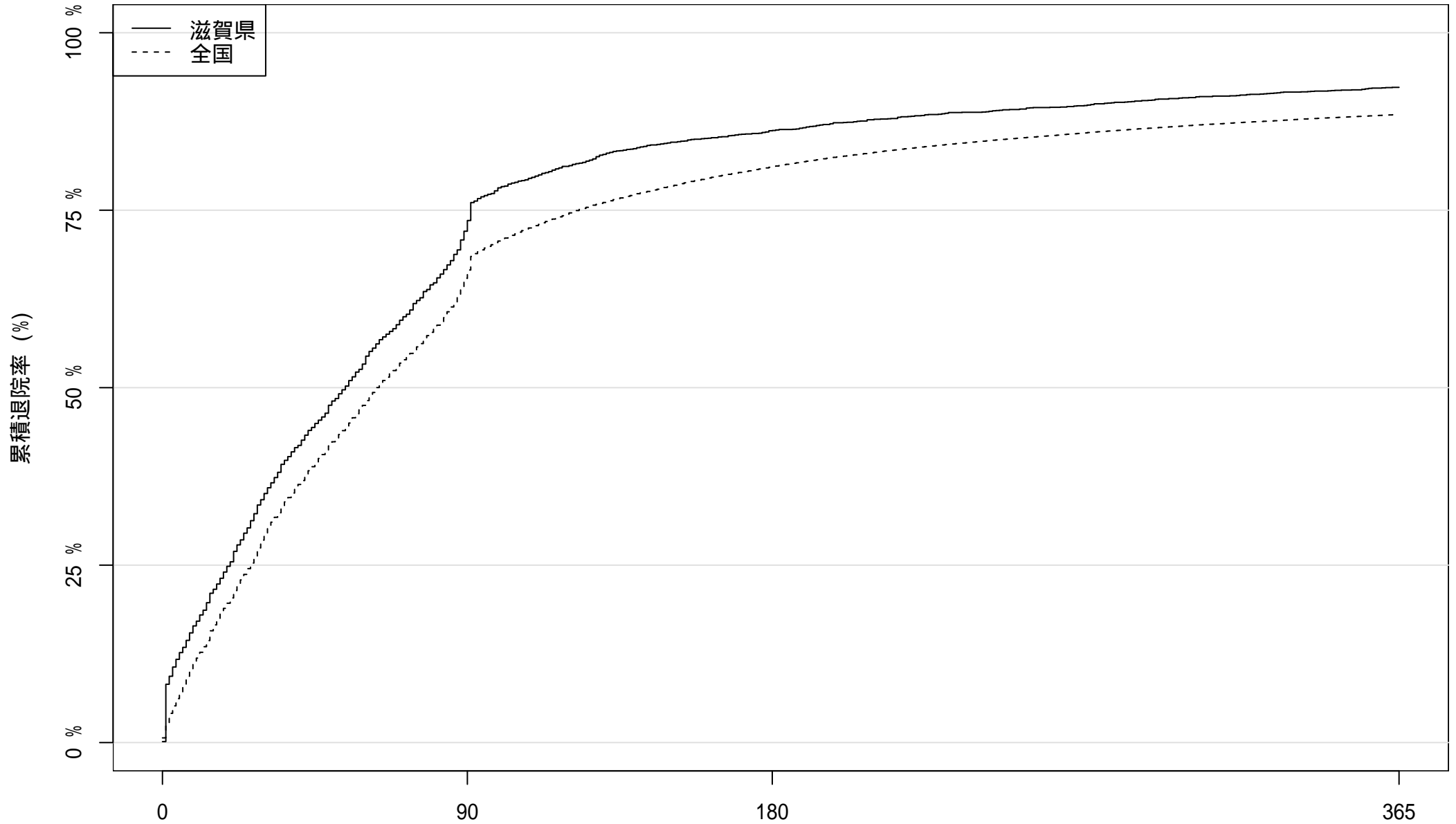

患者数: 2847

796

393

219

在院日数

2020 年度入院患者における累積退院率

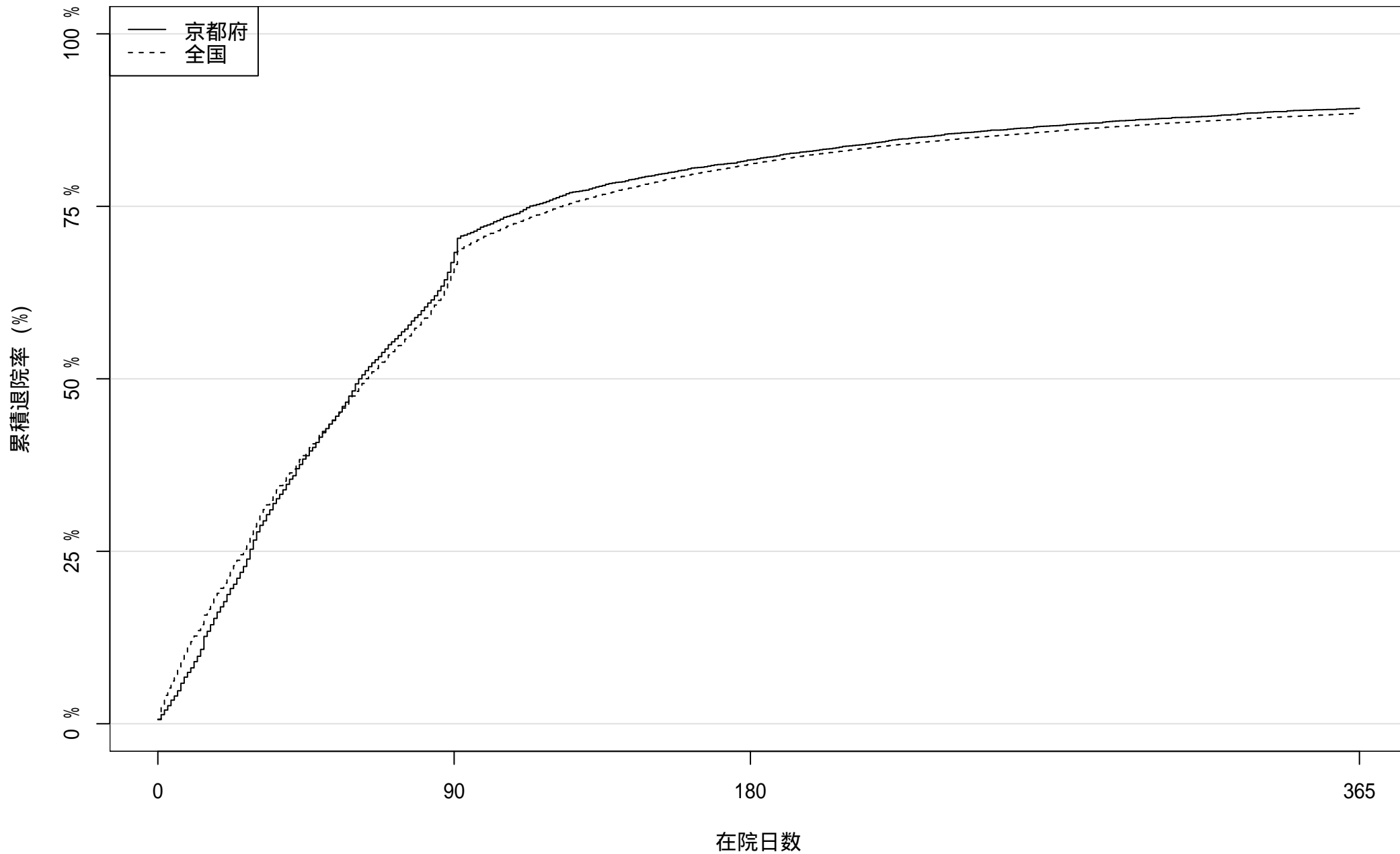

患者数: 5518

1829

1009

596

2020 年度入院患者における累積退院率

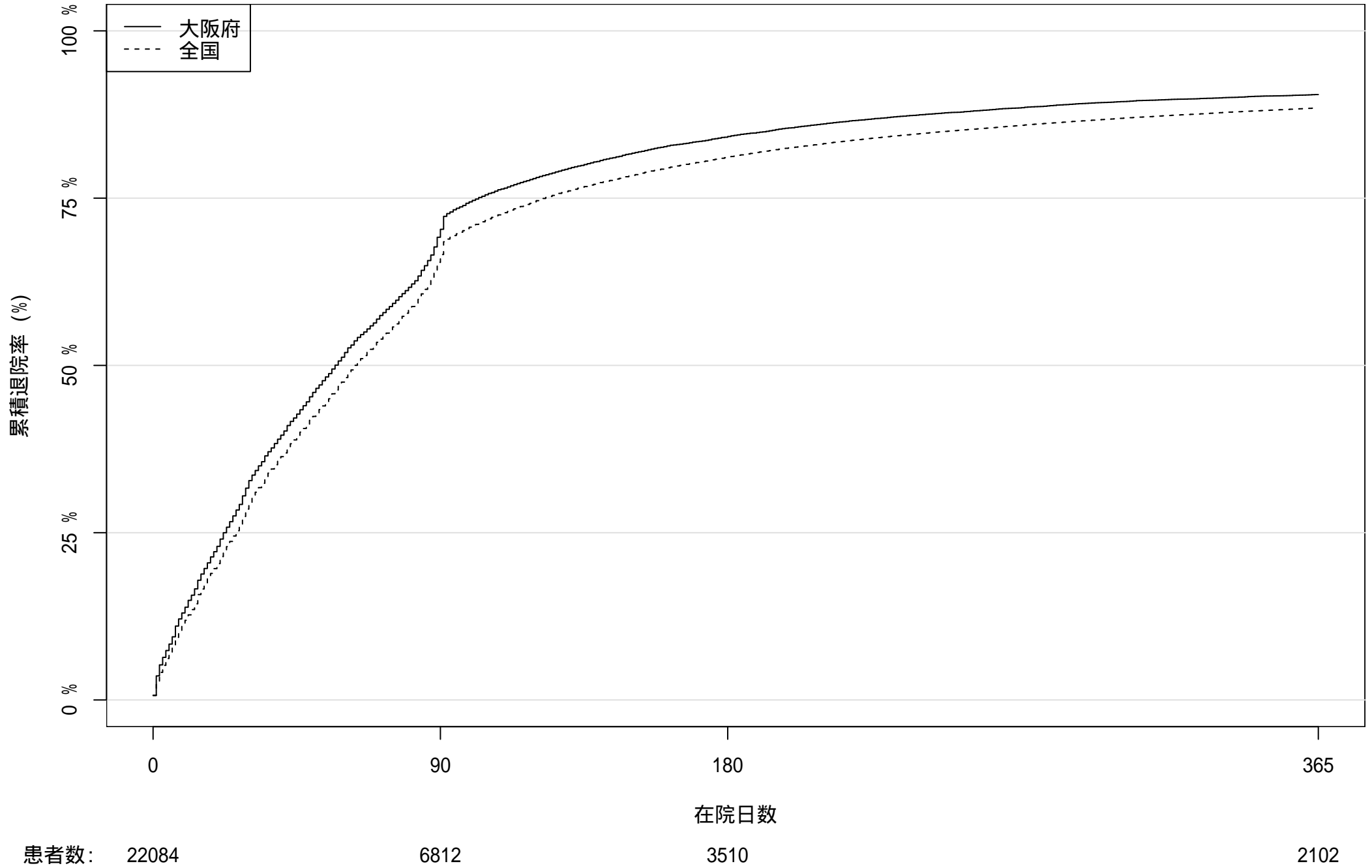

2020 年度入院患者における累積退院率

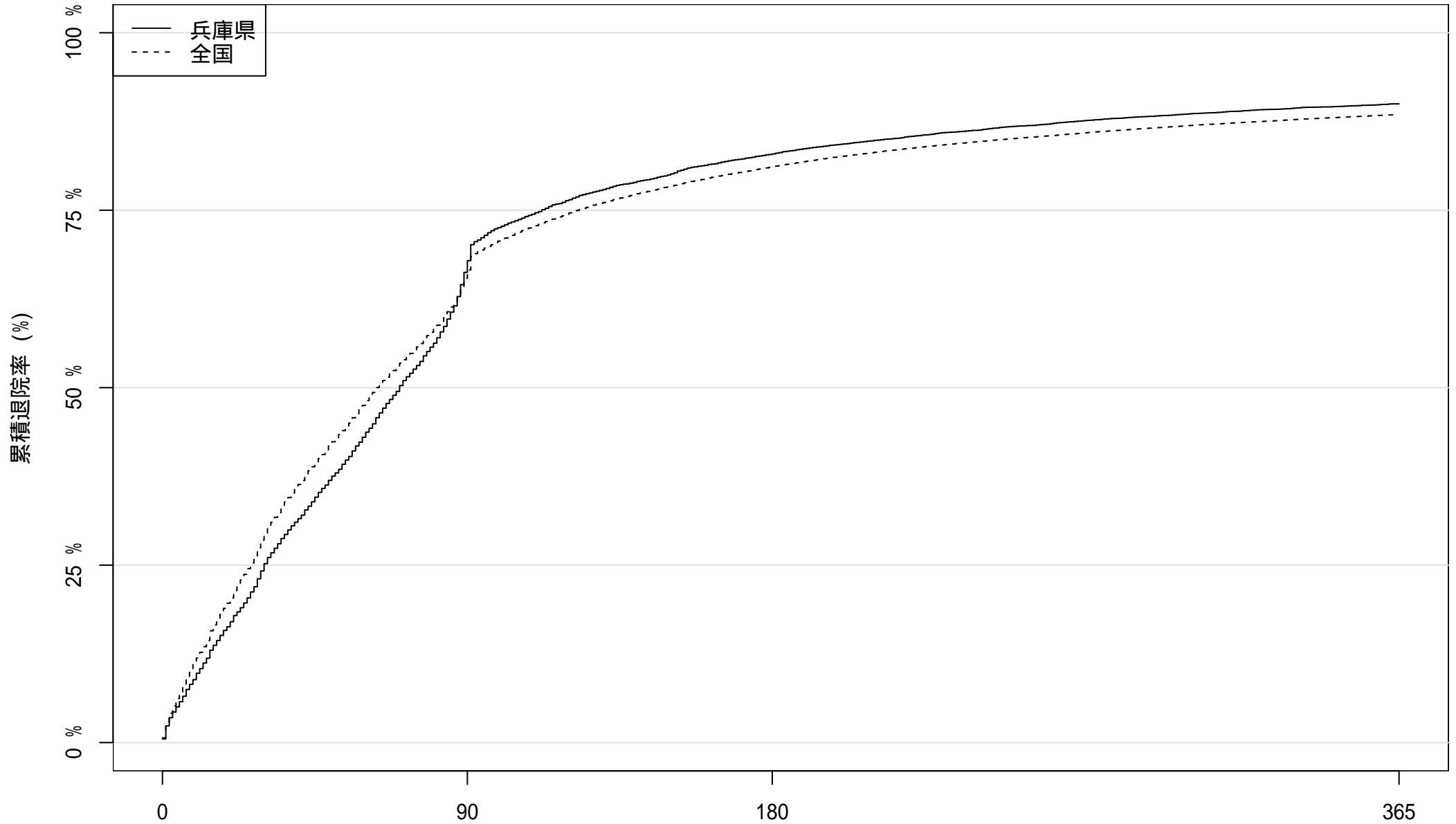

患者数: 12029 4060 2063 1205

在院日数

2020 年度入院患者における累積退院率

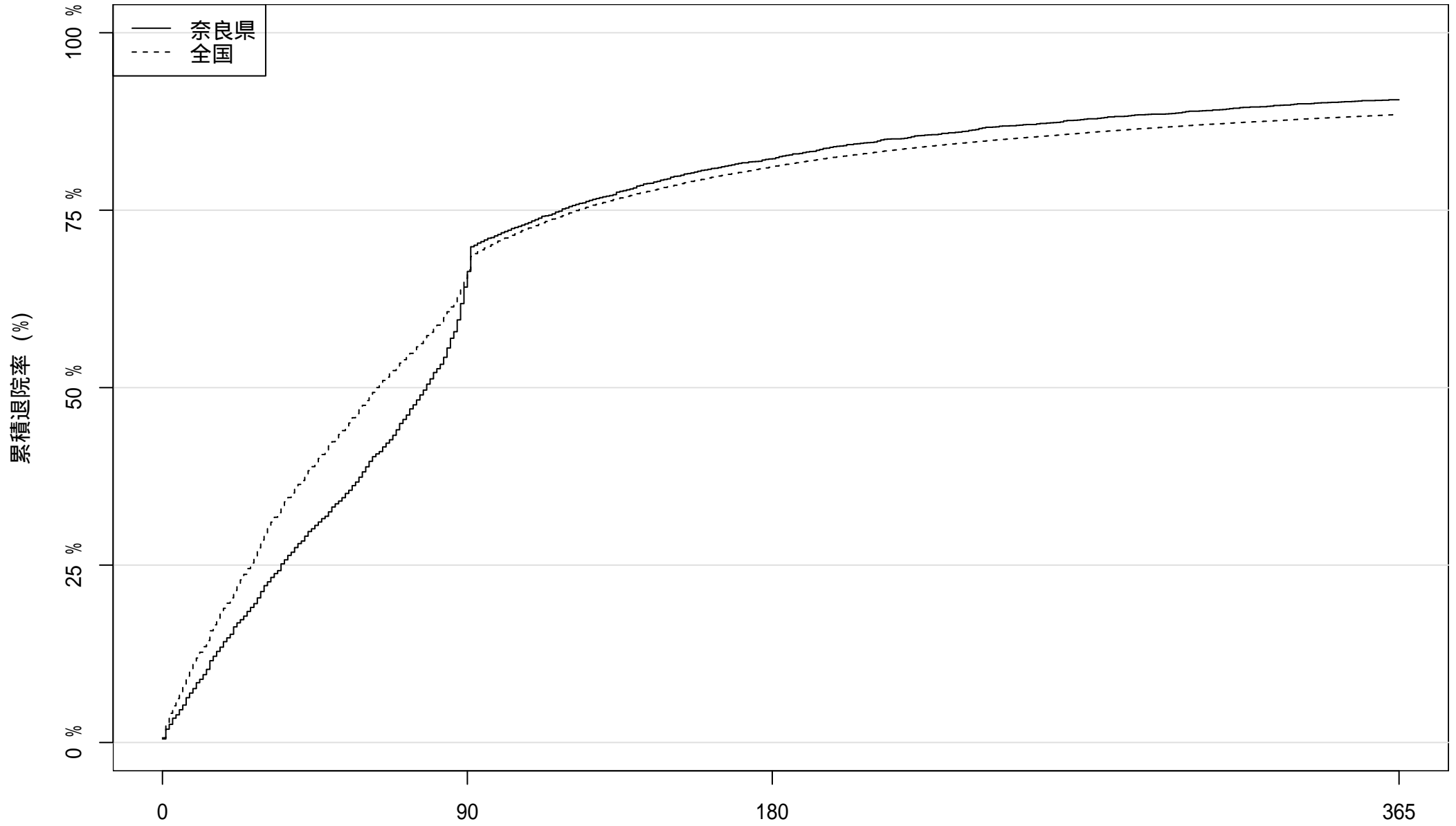

患者数: 3357

1203

597

317

在院日数

2020 年度入院患者における累積退院率

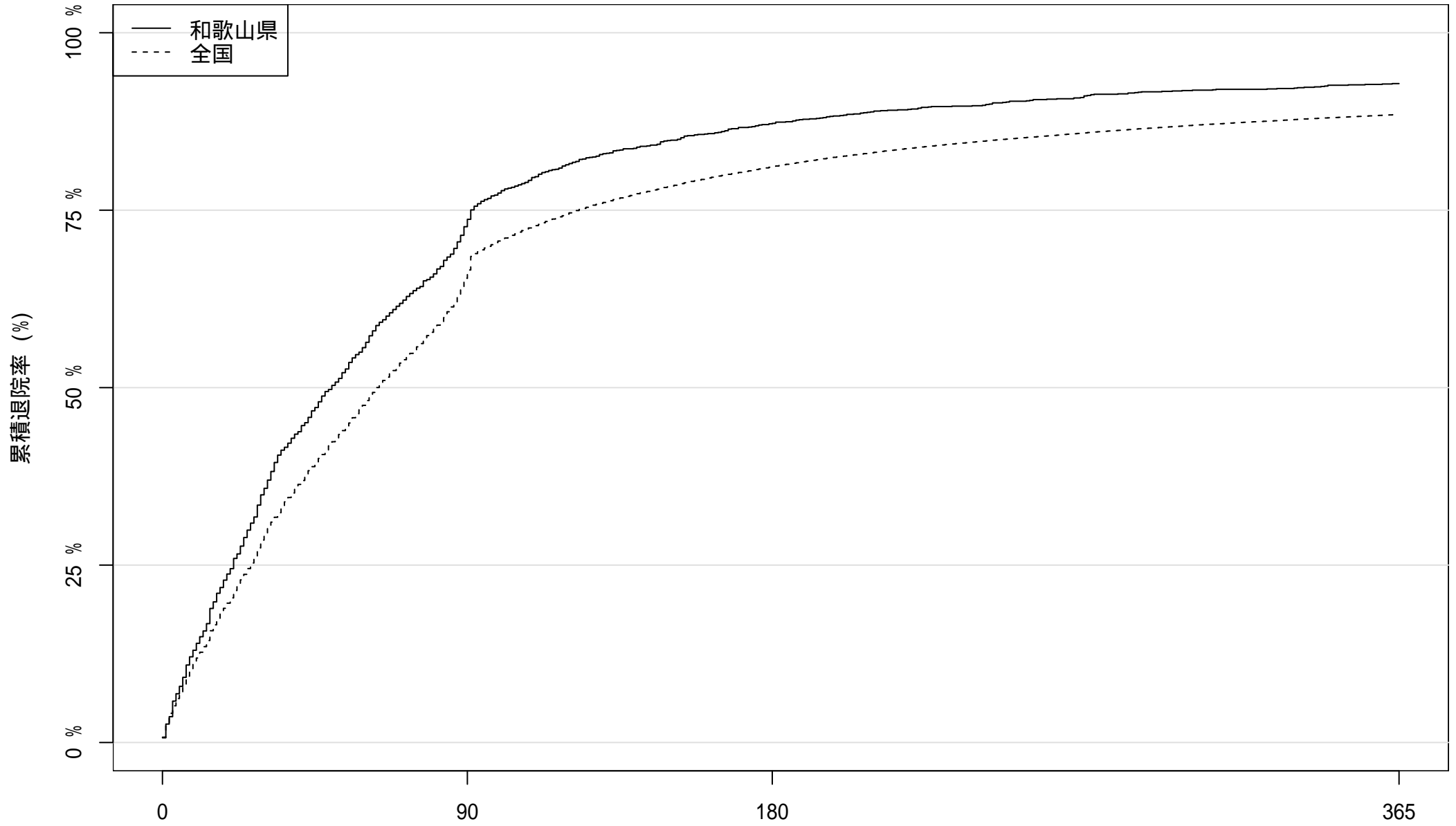

患者数: 1731

473

222

124

在院日数

2020 年度入院患者における累積退院率

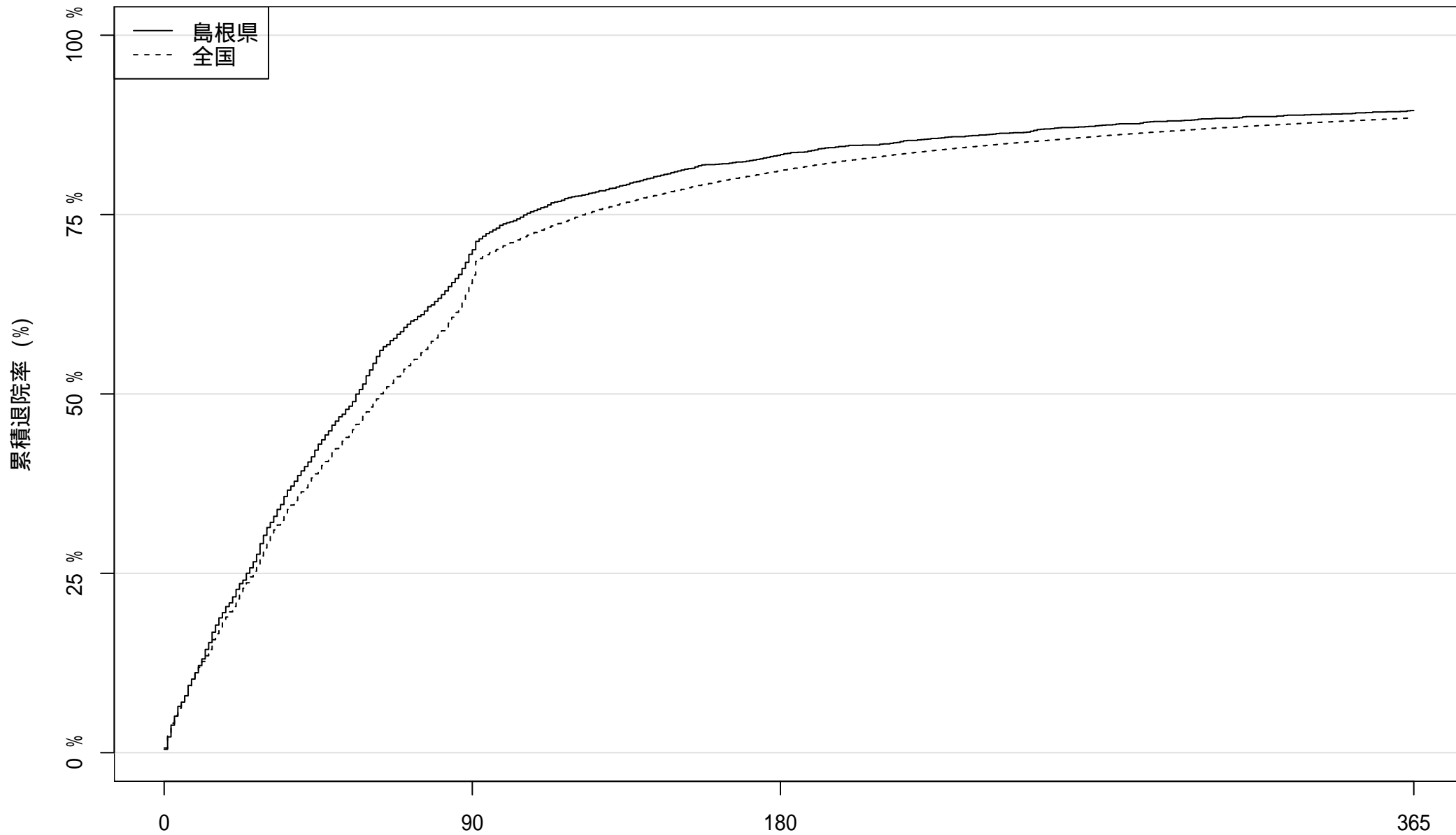

患者数: 2495

762

418

262

在院日数

2020 年度入院患者における累積退院率

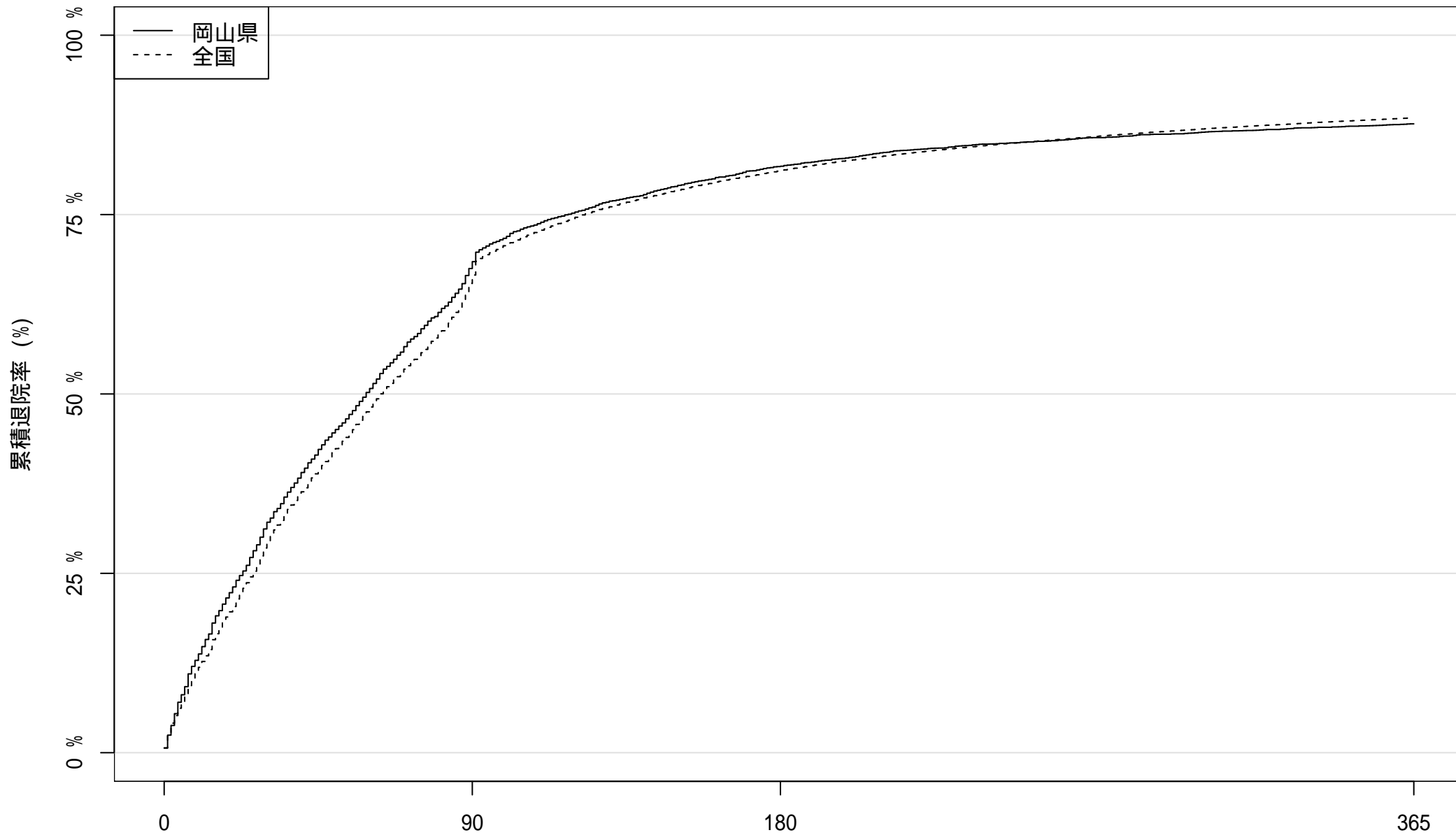

患者数: 5843

1900

在院日数

1070

722

2020 年度入院患者における累積退院率

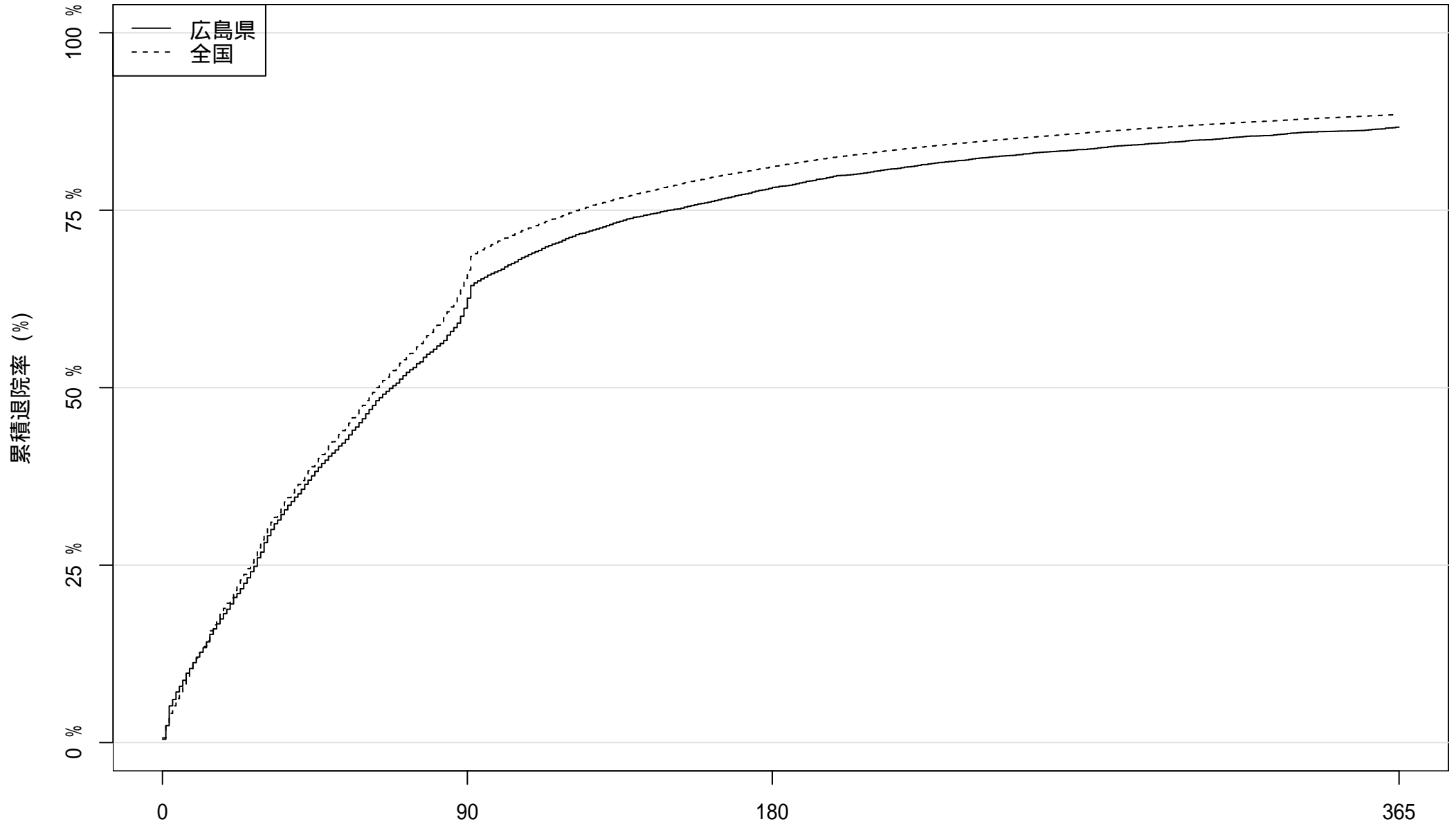

患者数: 8020 3113 1759 1067

在院日数

2020 年度入院患者における累積退院率

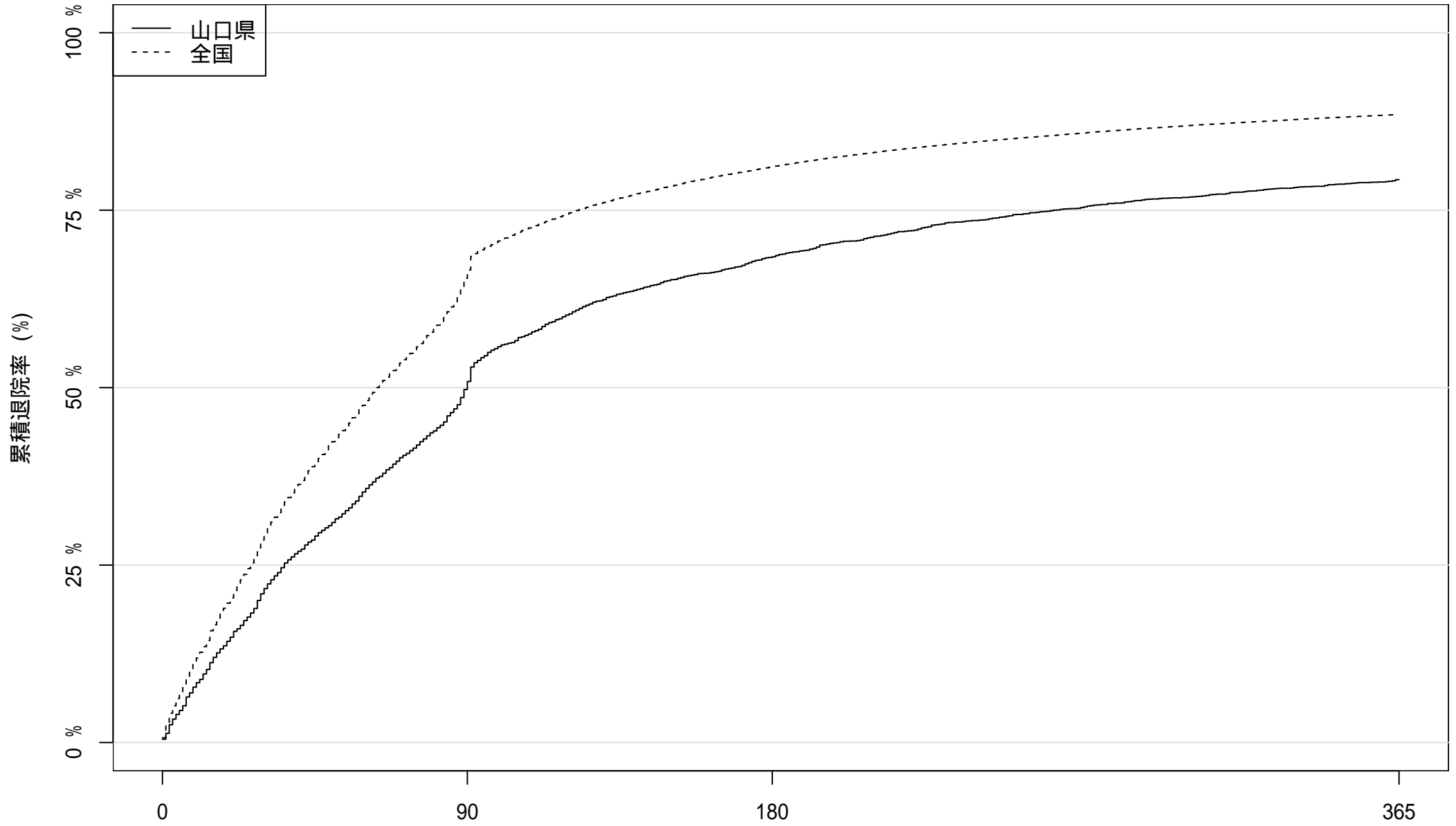

患者数: 3633

1826

1150

752

在院日数

2020 年度入院患者における累積退院率

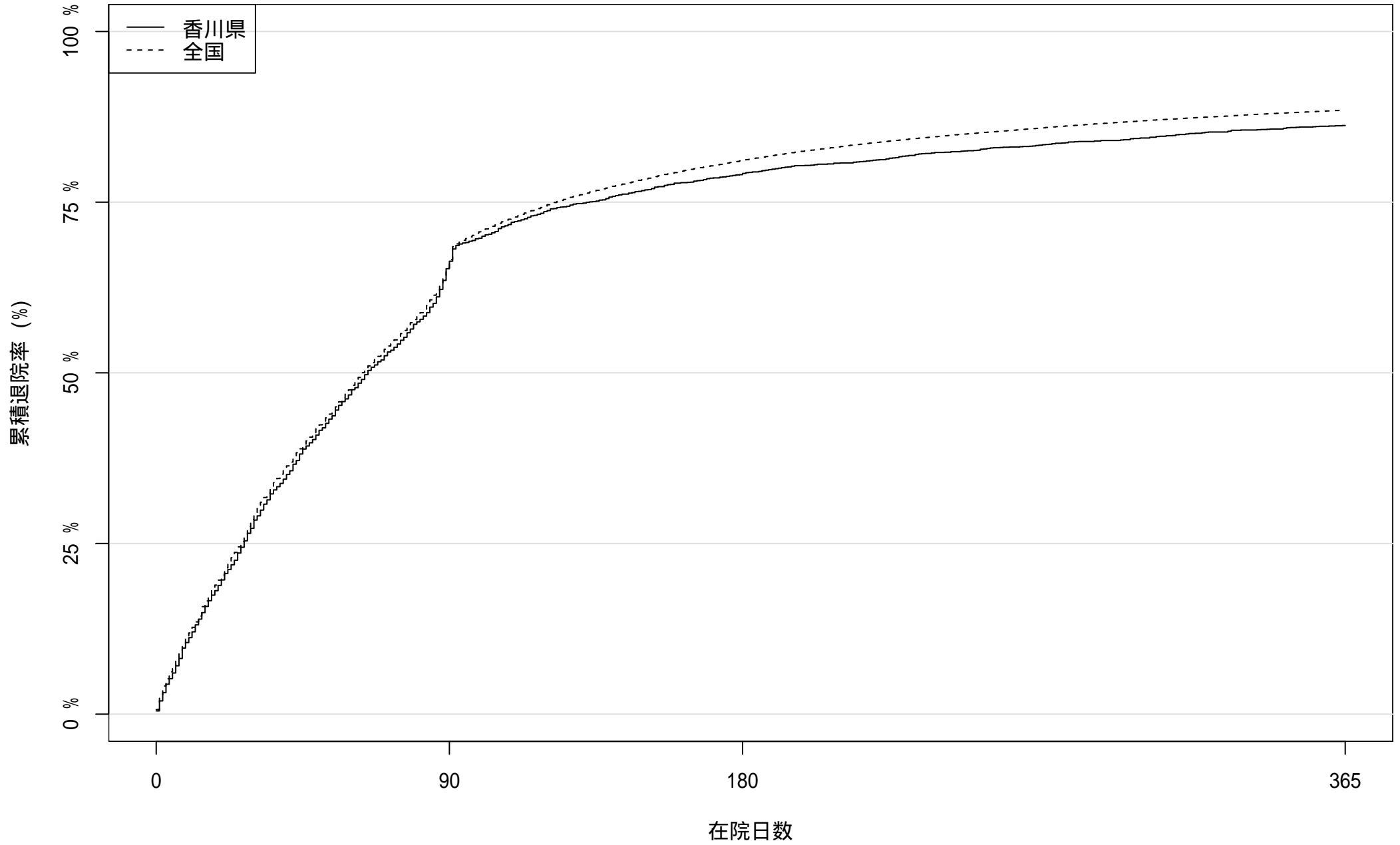

患者数: 2737

951

574

377

2020 年度入院患者における累積退院率

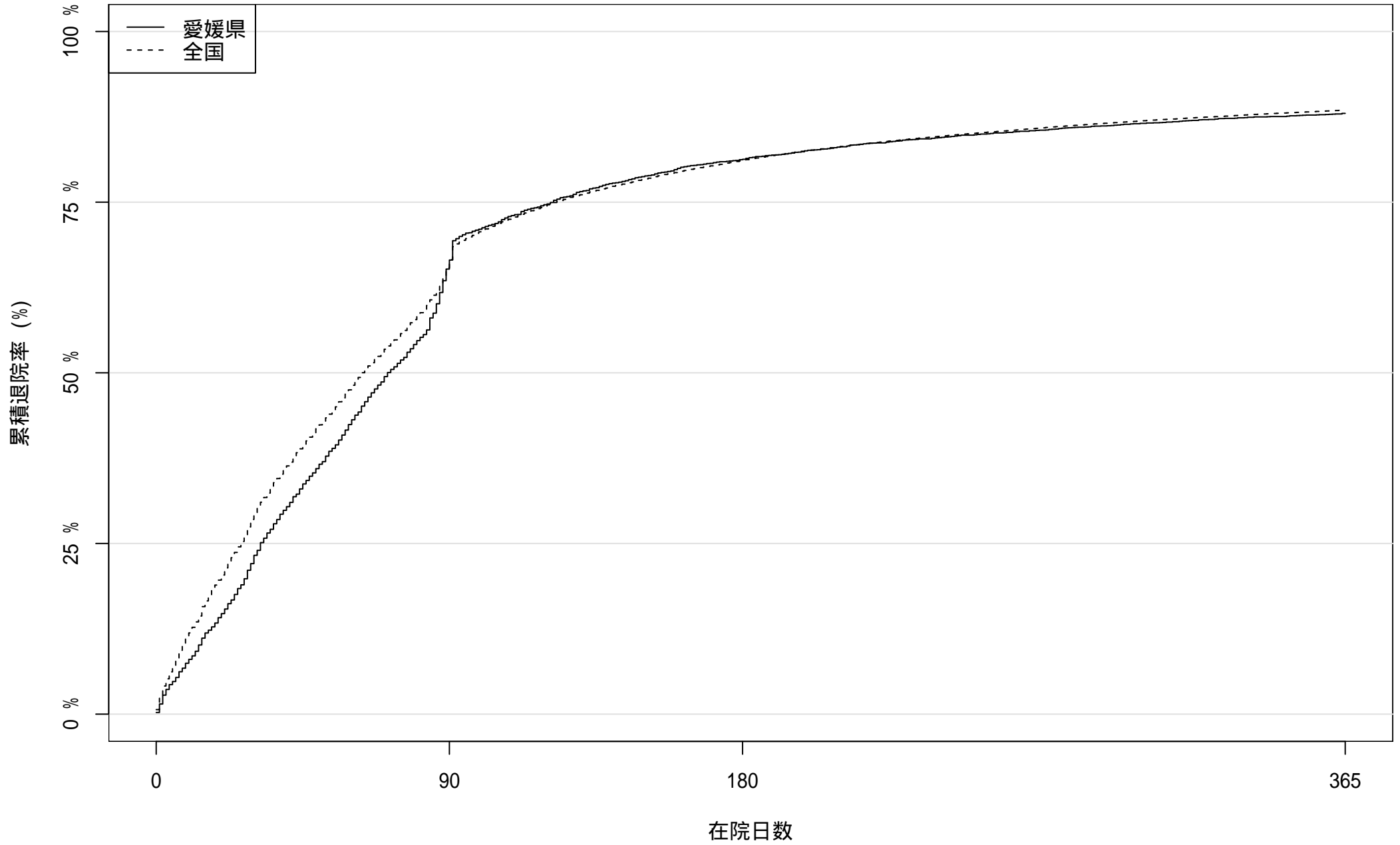

患者数: 3701

1288

695

444

2020 年度入院患者における累積退院率

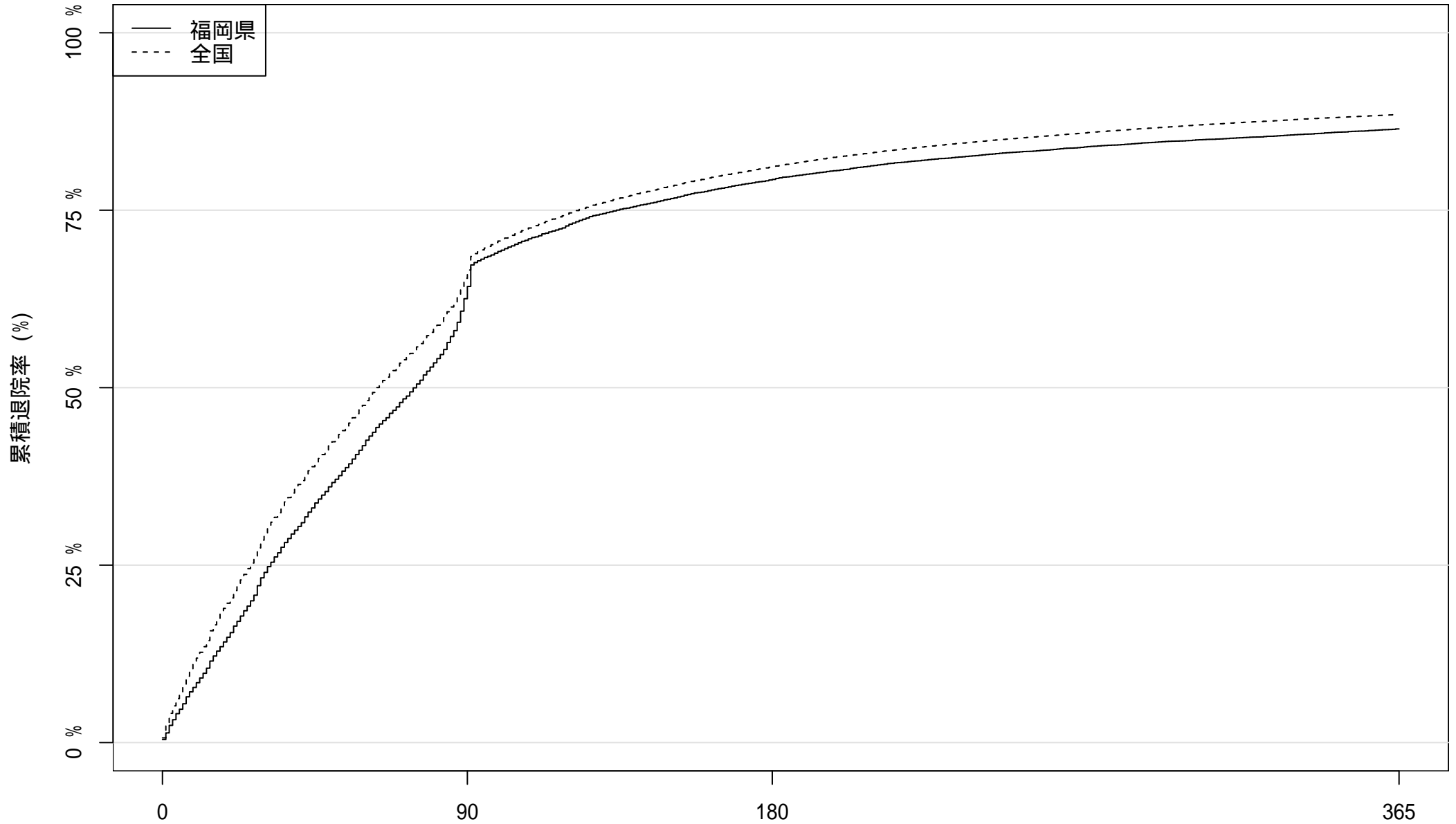

患者数: 18350

6875

3806

2486

2020 年度入院患者における累積退院率

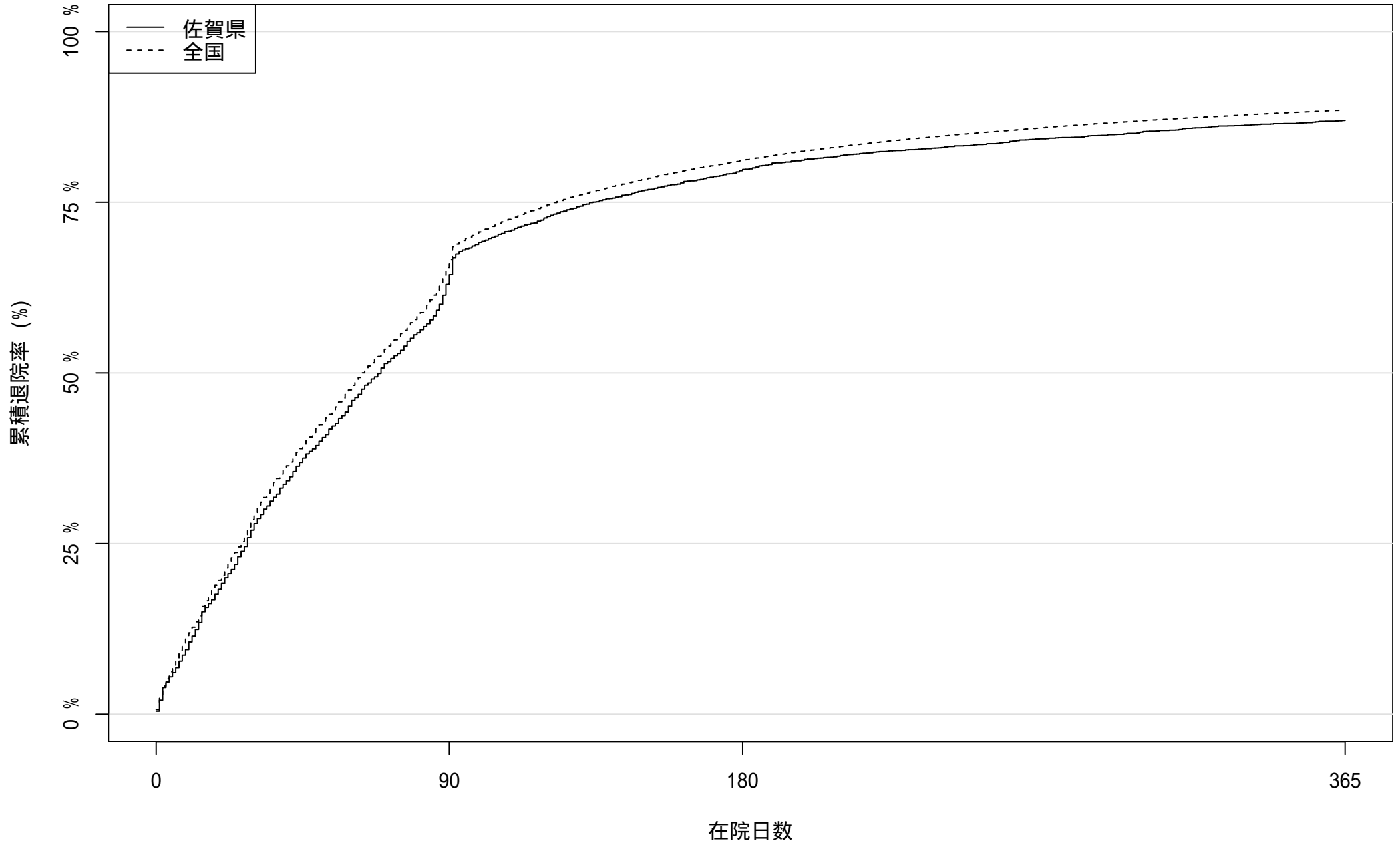

患者数: 4099

1519

836

535

2020 年度入院患者における累積退院率

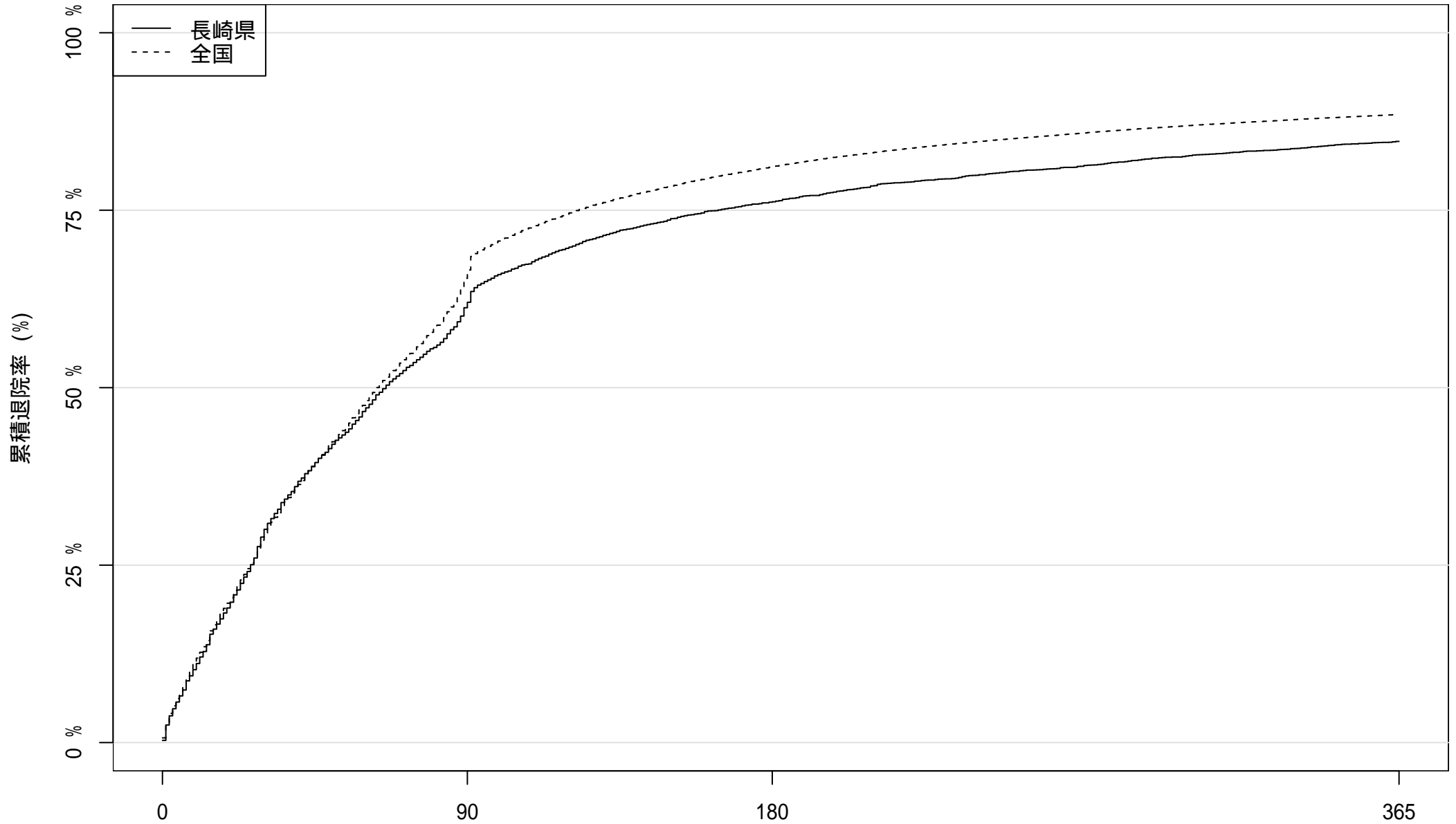

患者数: 5199

2014

1241

796

2020 年度入院患者における累積退院率

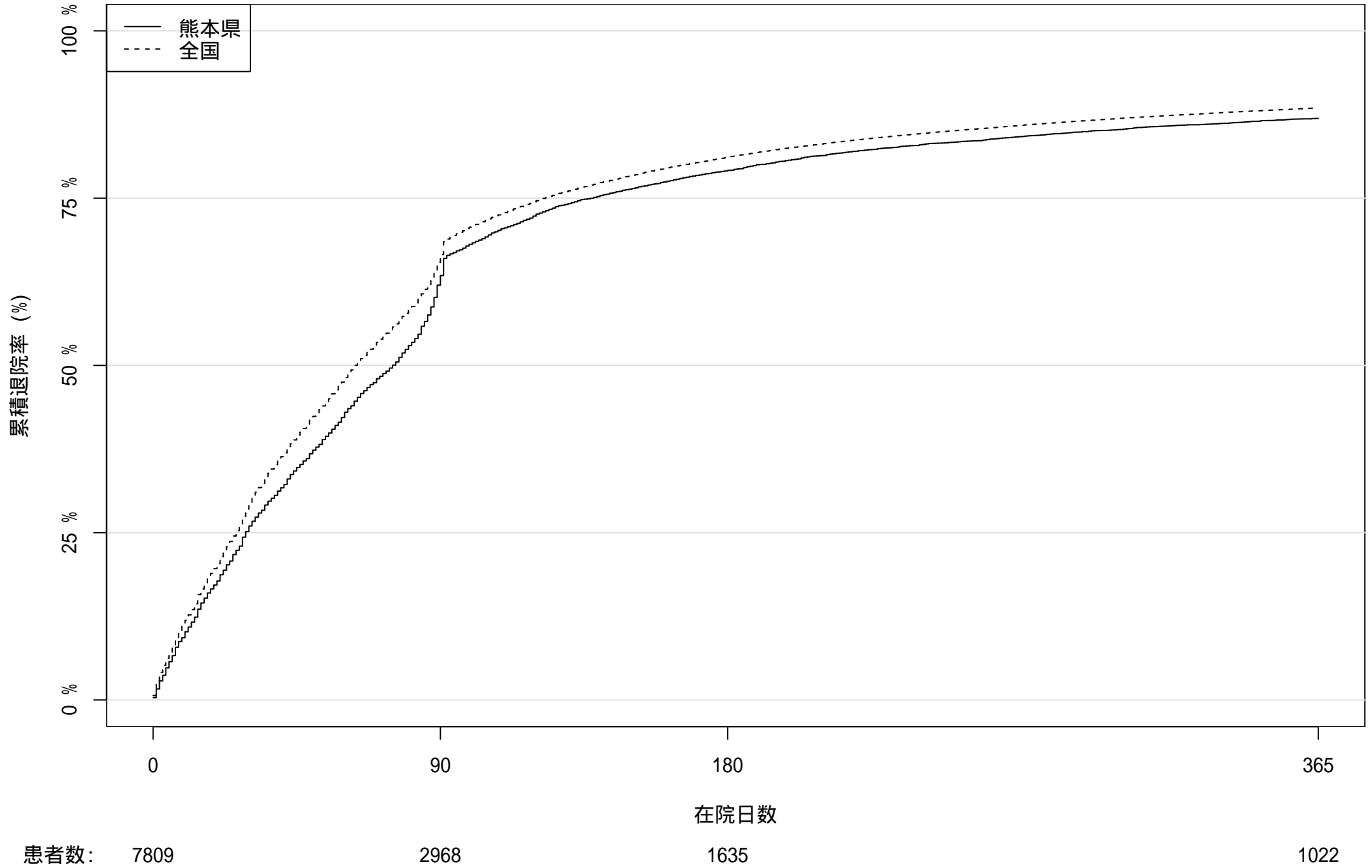

2020 年度入院患者における累積退院率

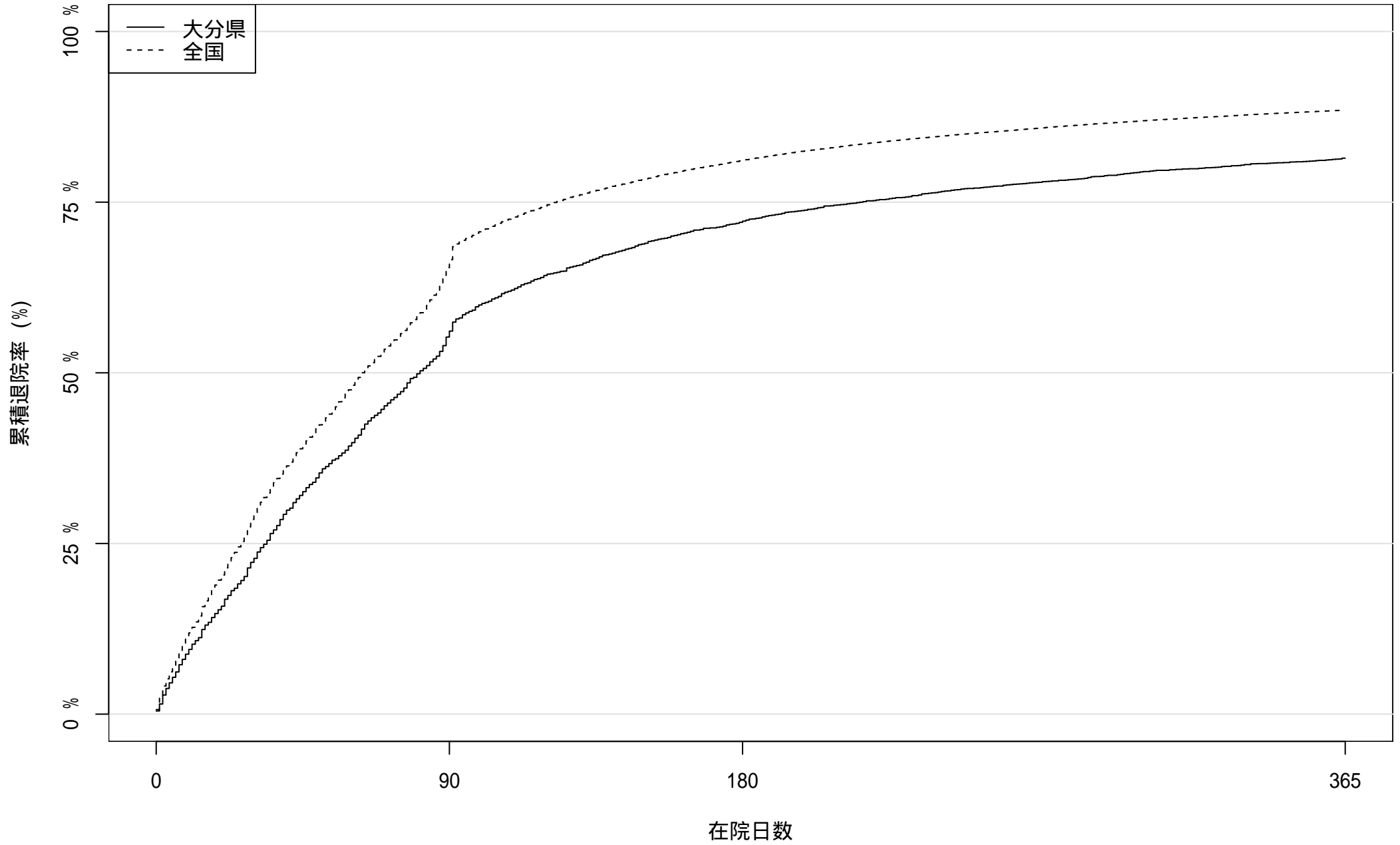

患者数: 3427

1534

958

636

2020 年度入院患者における累積退院率

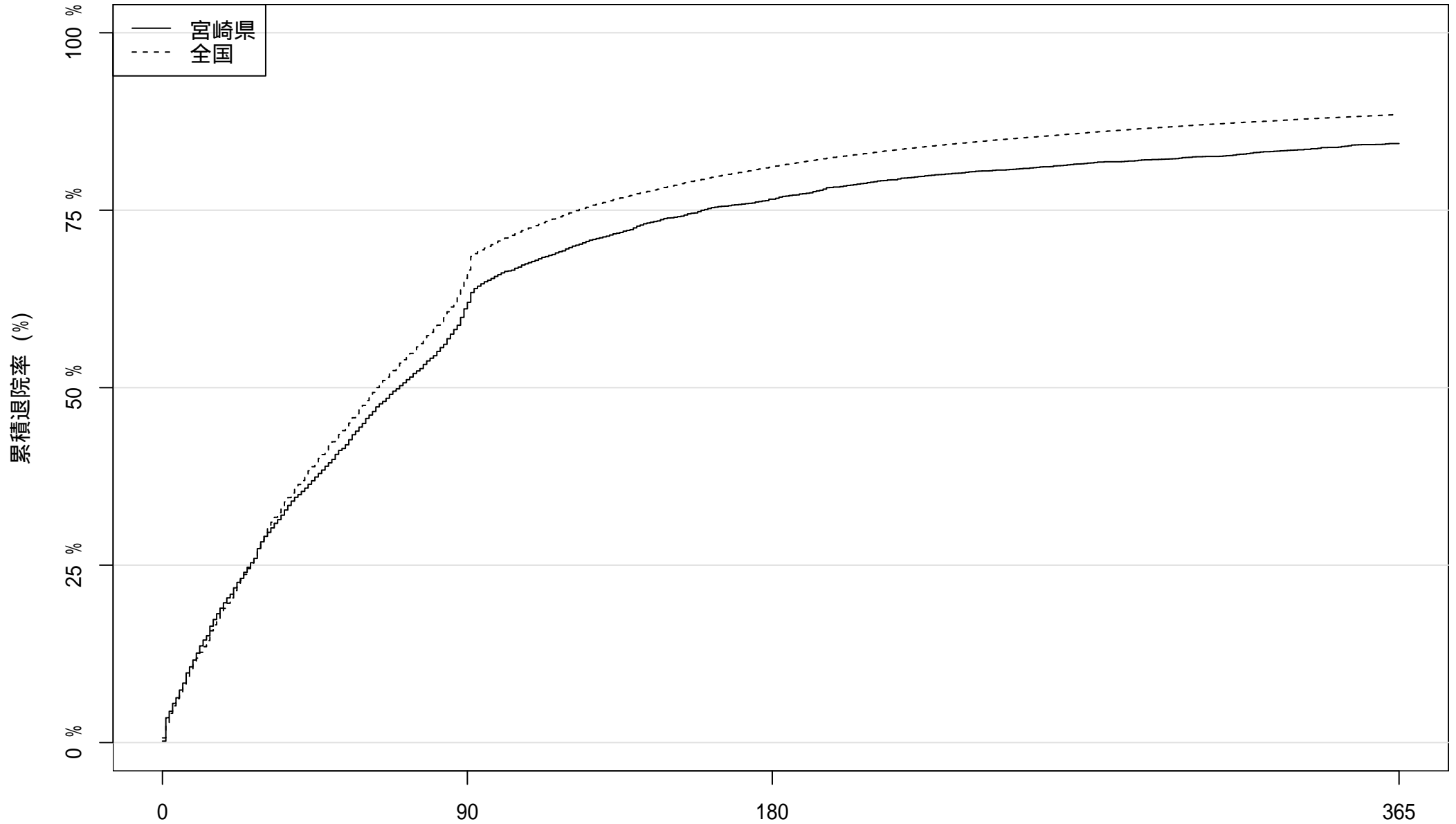

患者数: 4798

1866

1125

749

在院日数

2020 年度入院患者における累積退院率

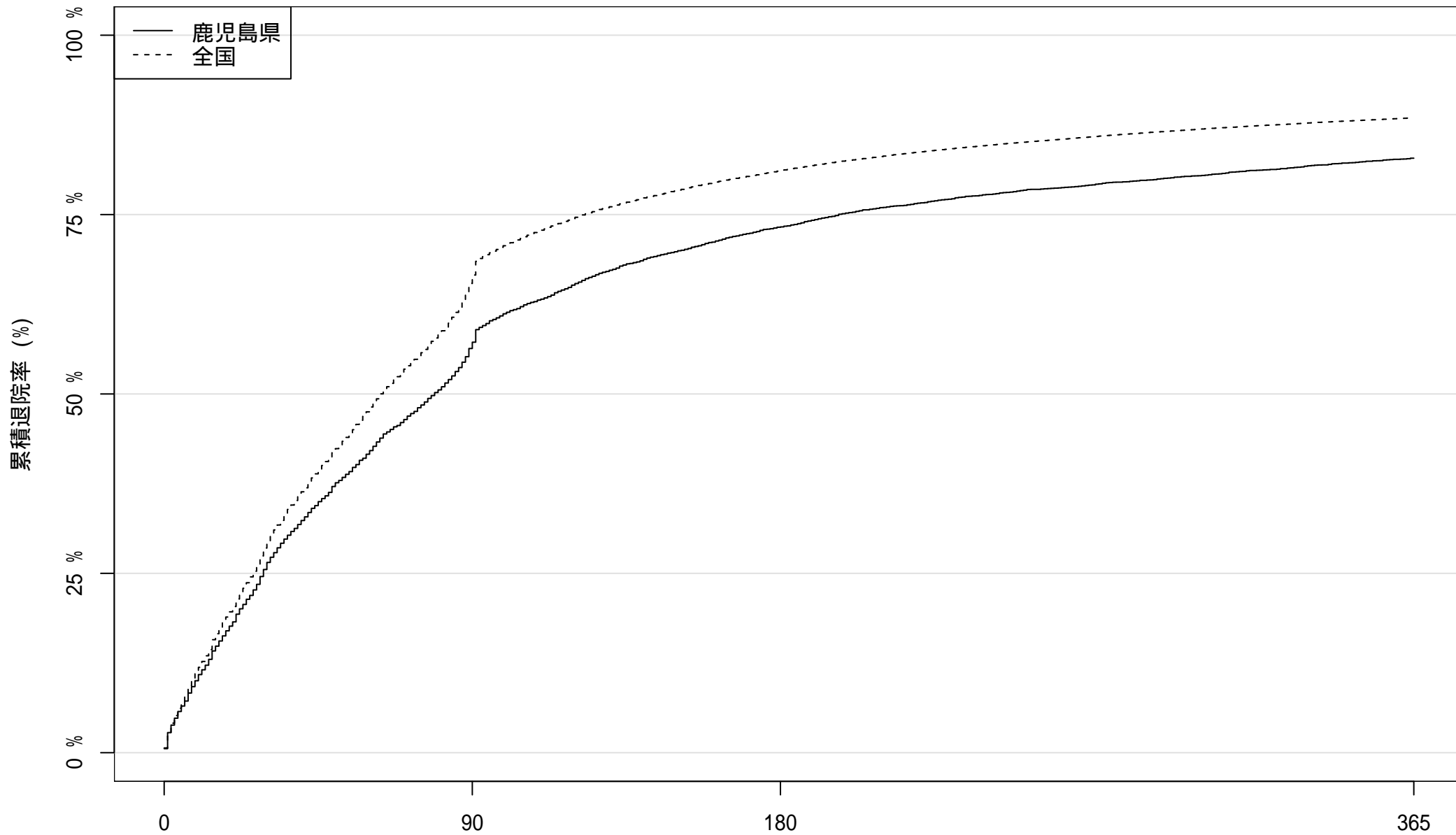

患者数: 7070

3087

在院日数

1892

1212

2020 年度入院患者における累積退院率

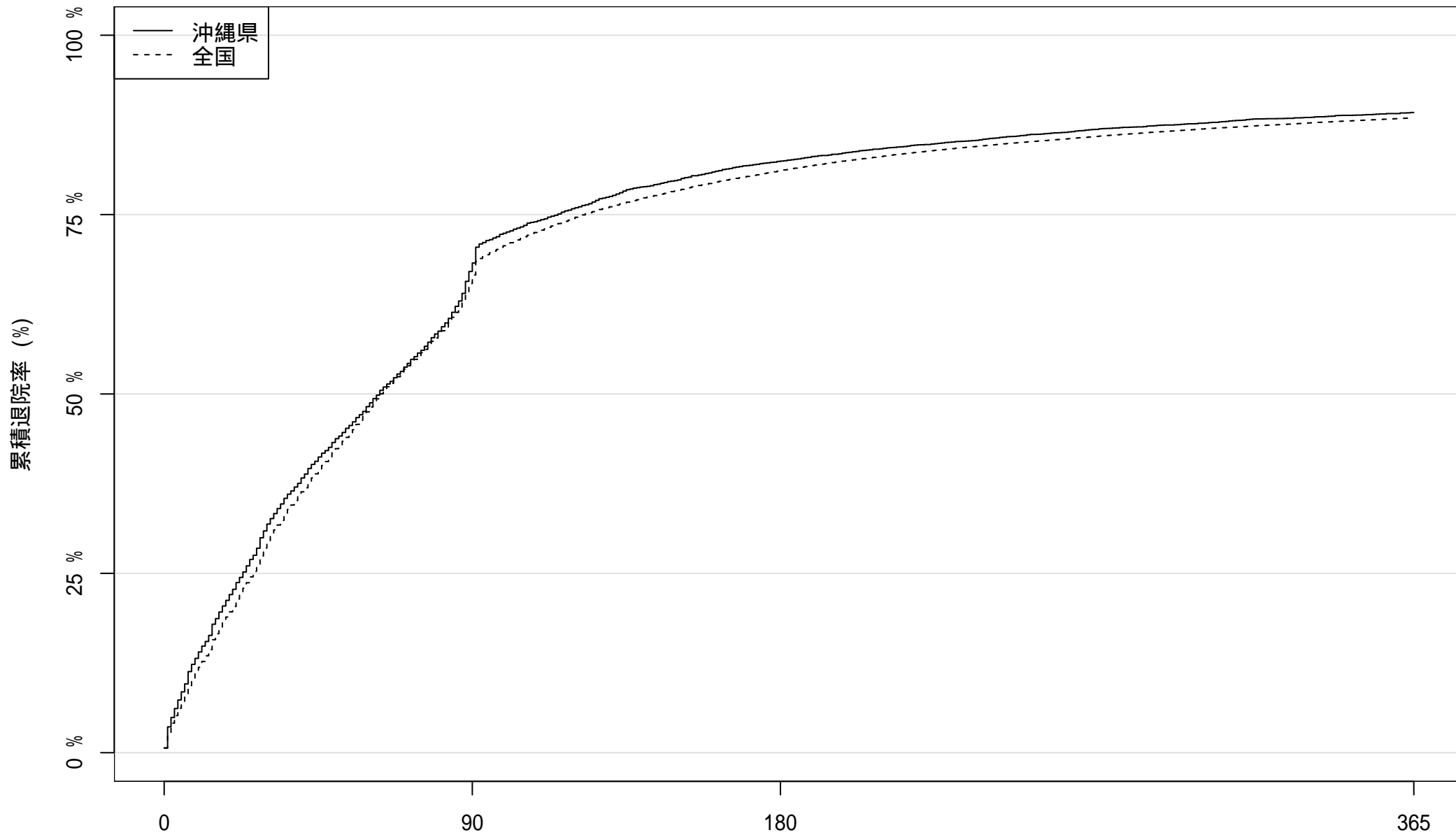

患者数: 6025 1984 1060 649

在院日数

2021 年度入院患者における累積退院率

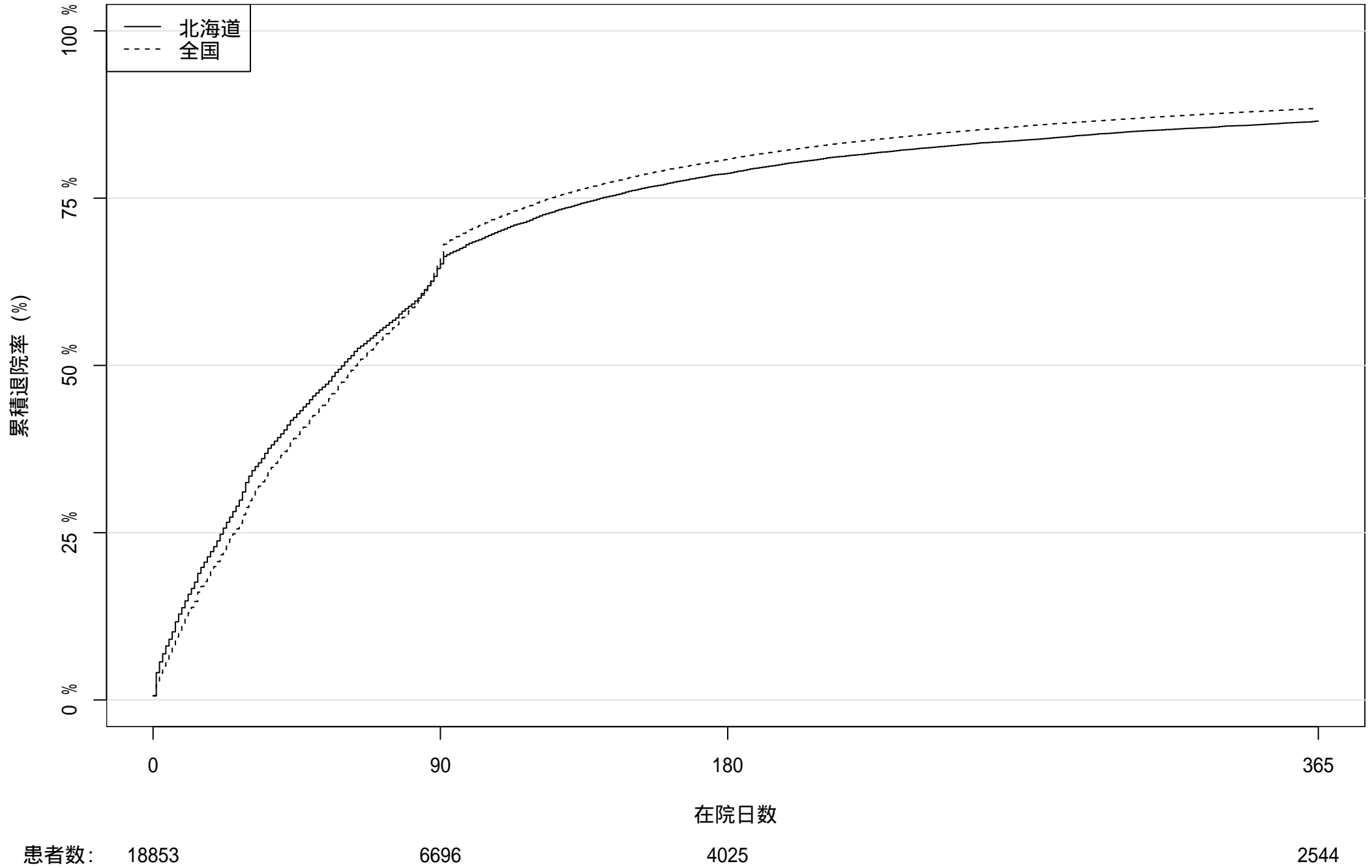

2021 年度入院患者における累積退院率

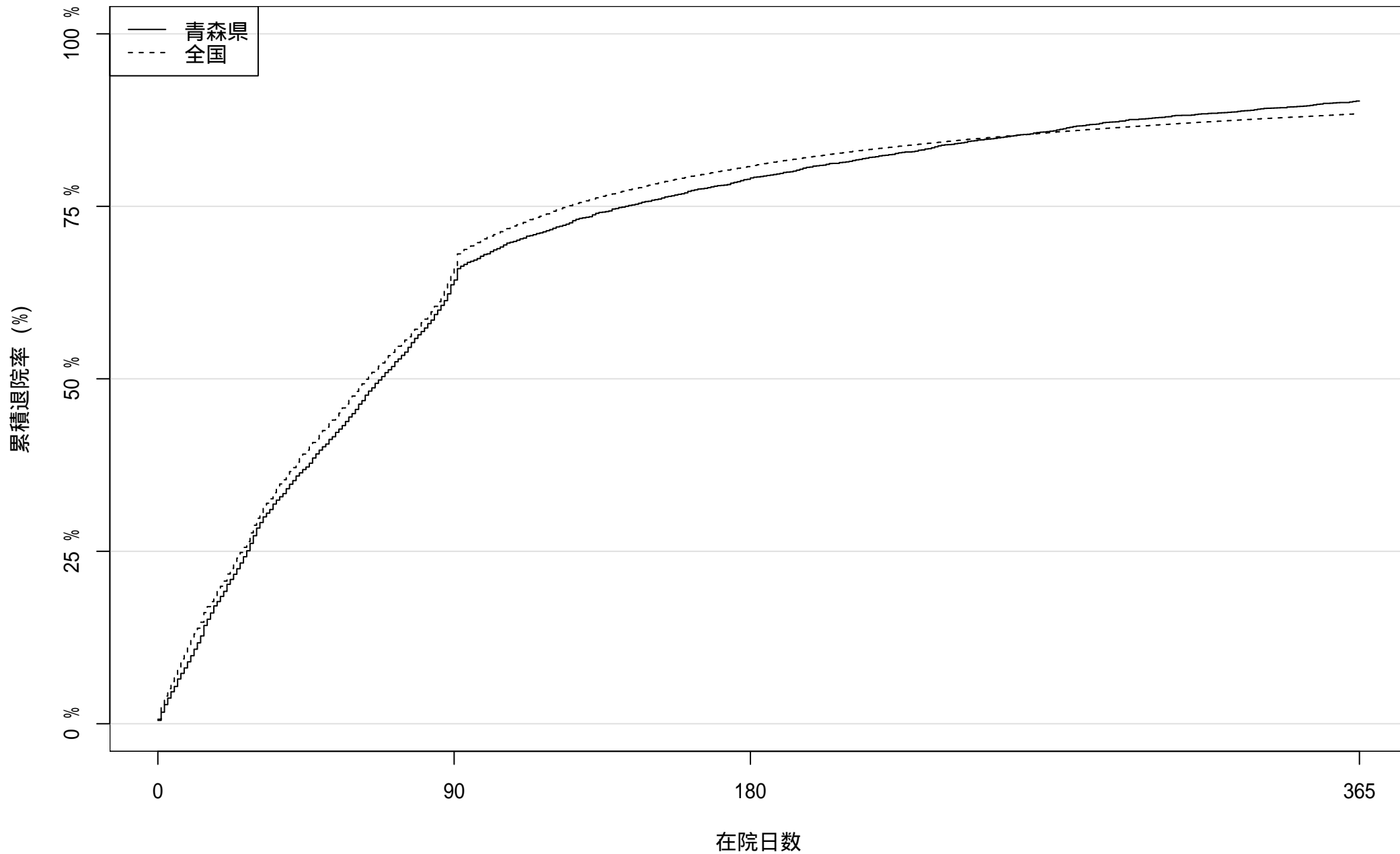

患者数: 5081

1848

1071

495

2021 年度入院患者における累積退院率

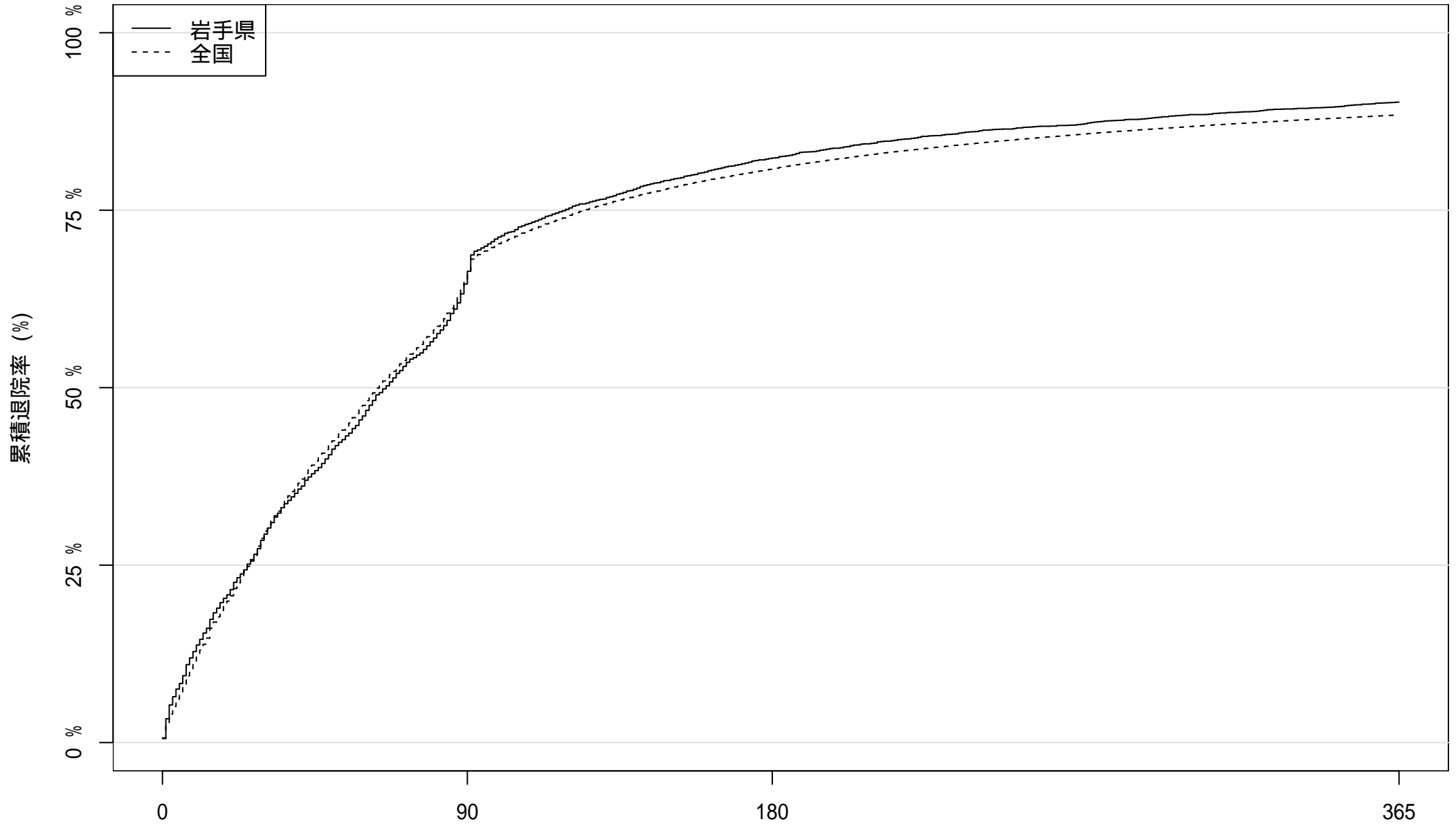

患者数: 4562

1615

808

446

在院日数

2021 年度入院患者における累積退院率

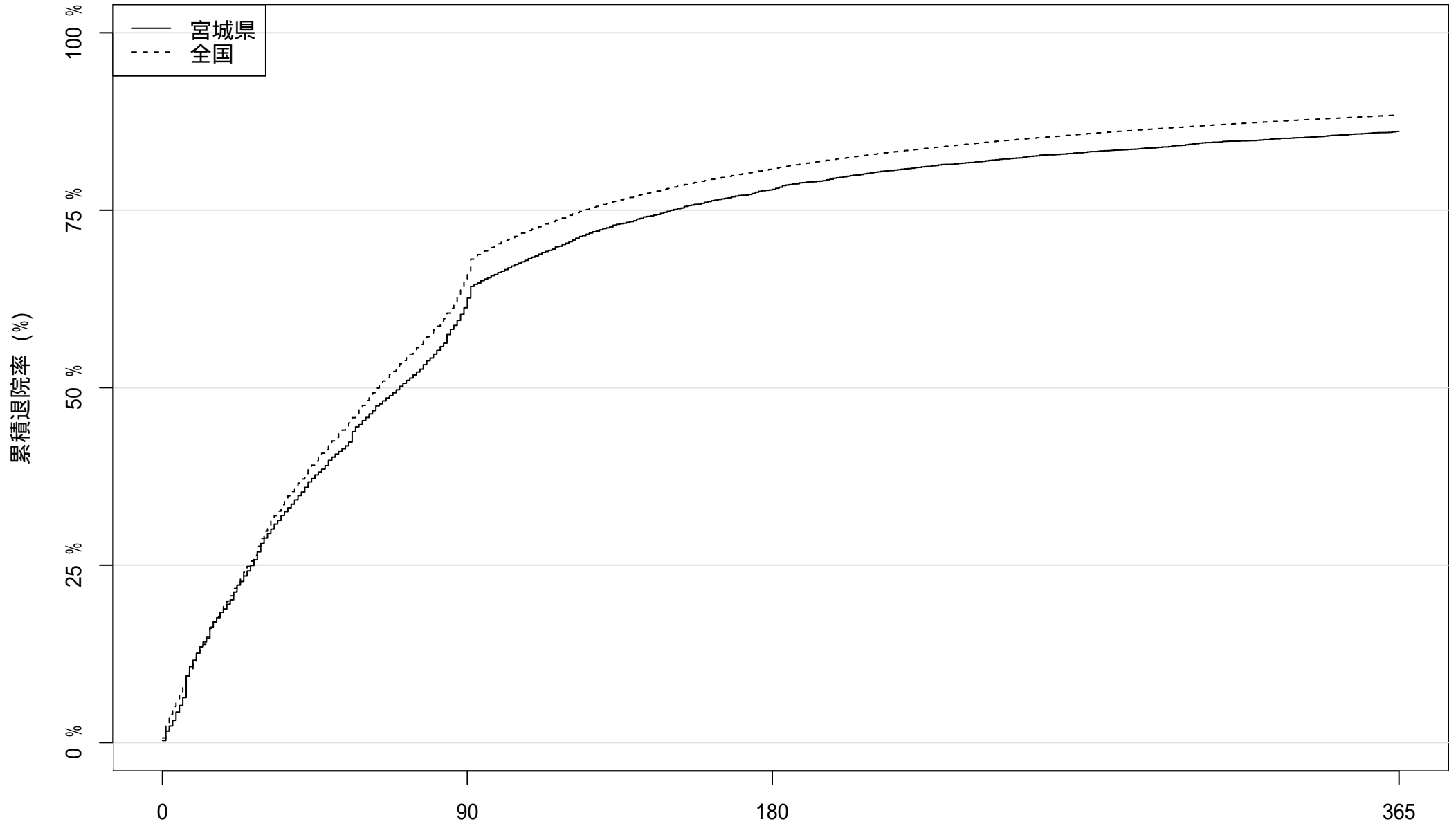

患者数: 5836 2261 1293 811

在院日数

2021 年度入院患者における累積退院率

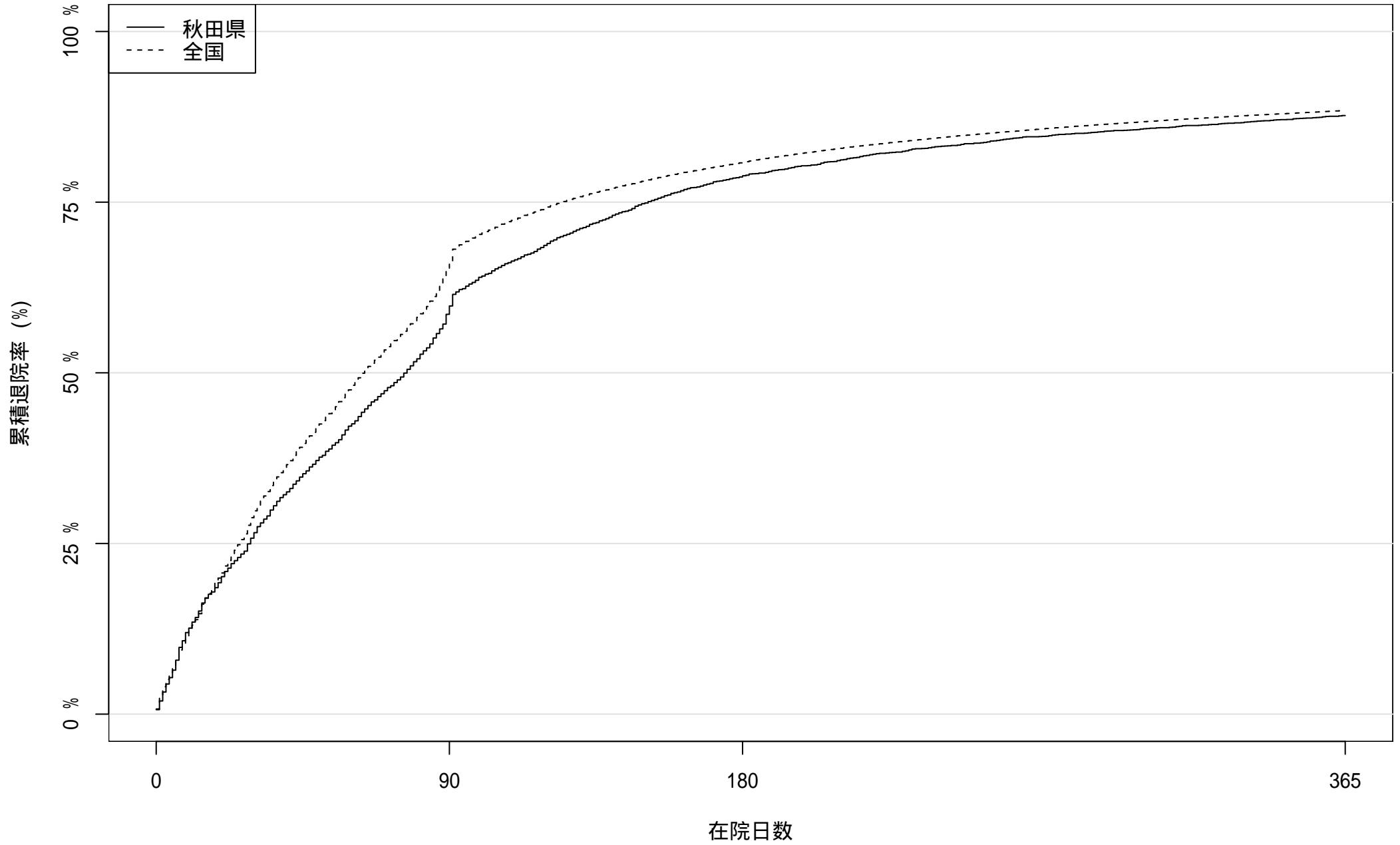

患者数: 3833

1588

817

472

2021 年度入院患者における累積退院率

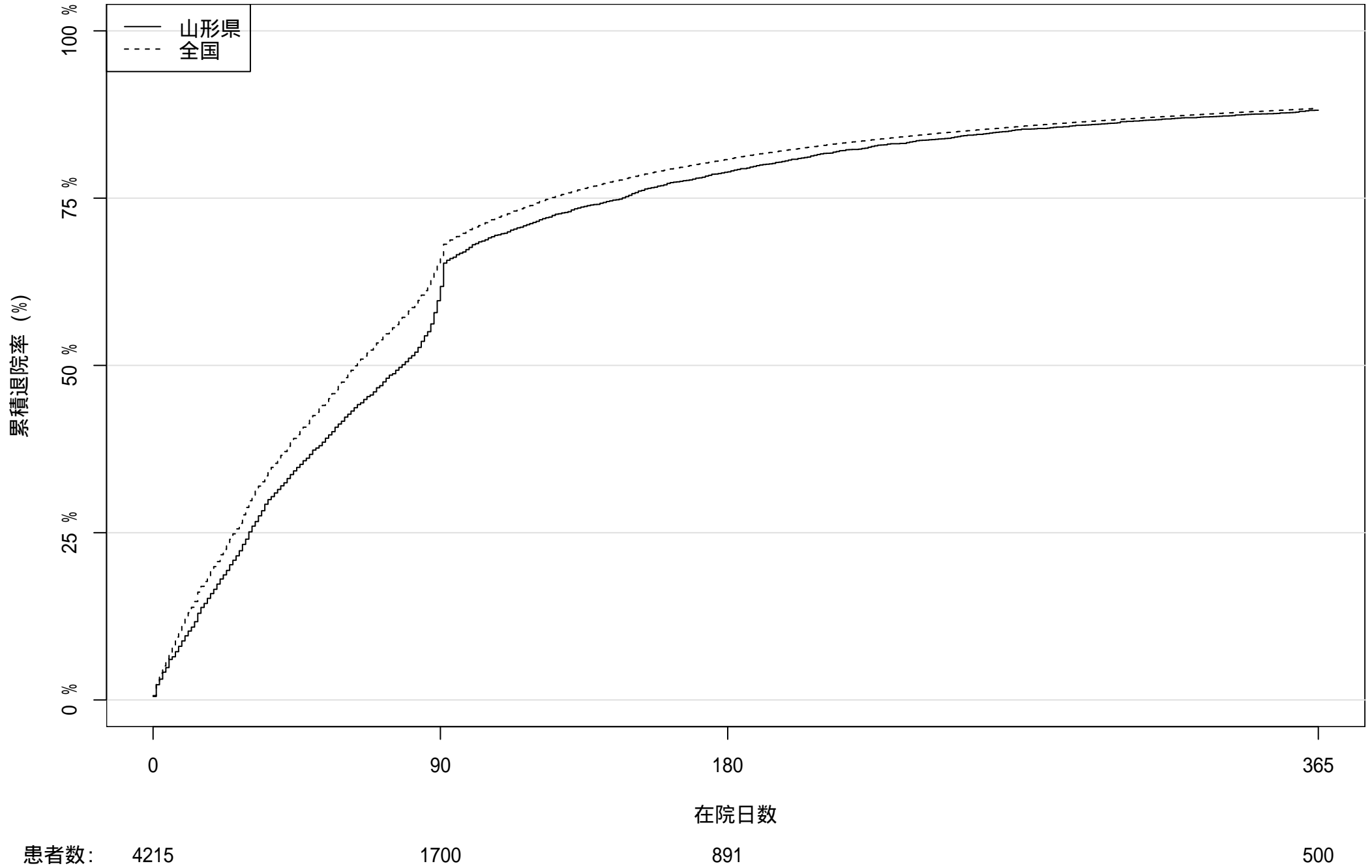

2021 年度入院患者における累積退院率

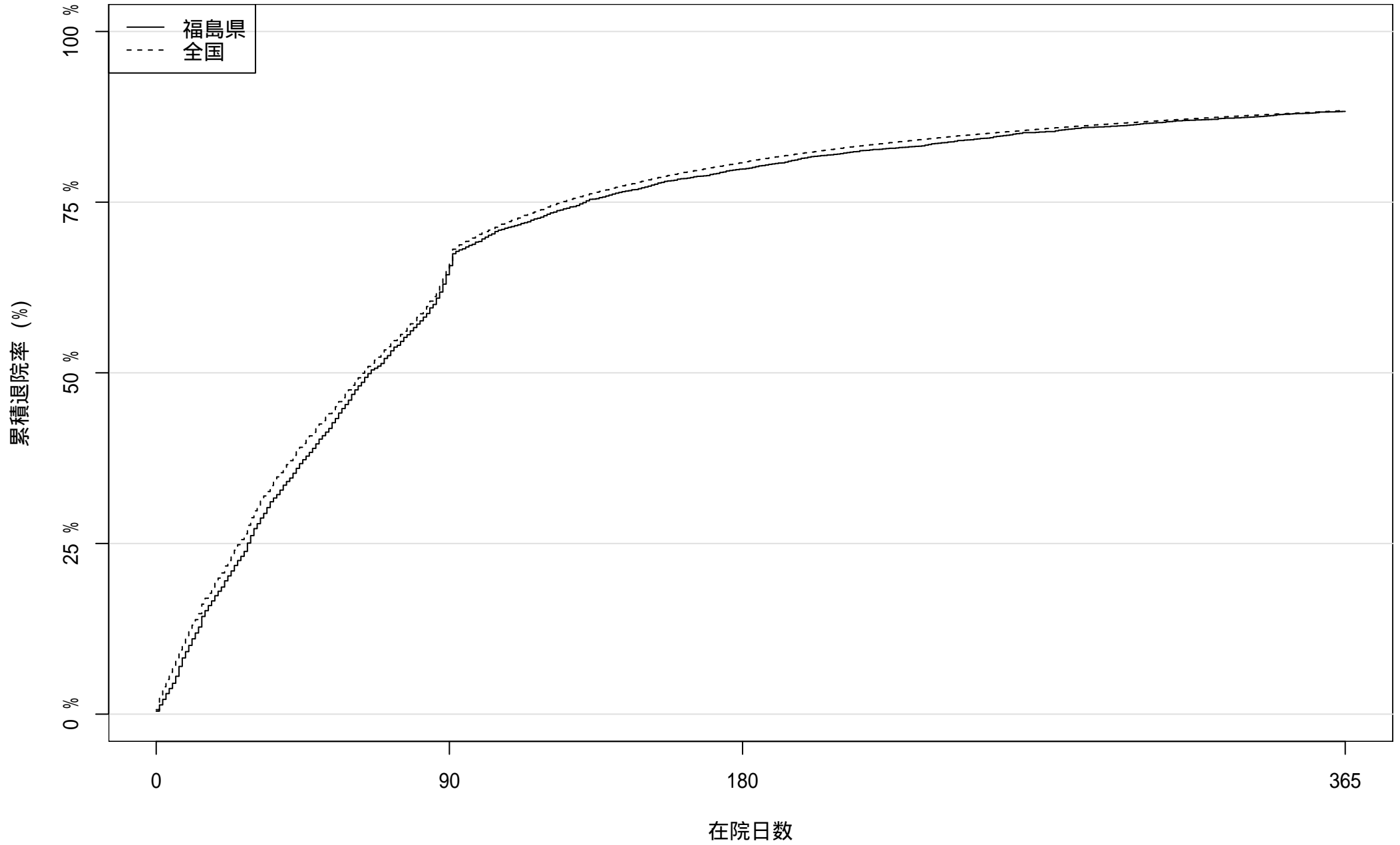

患者数: 4577

1631

923

536

2021 年度入院患者における累積退院率

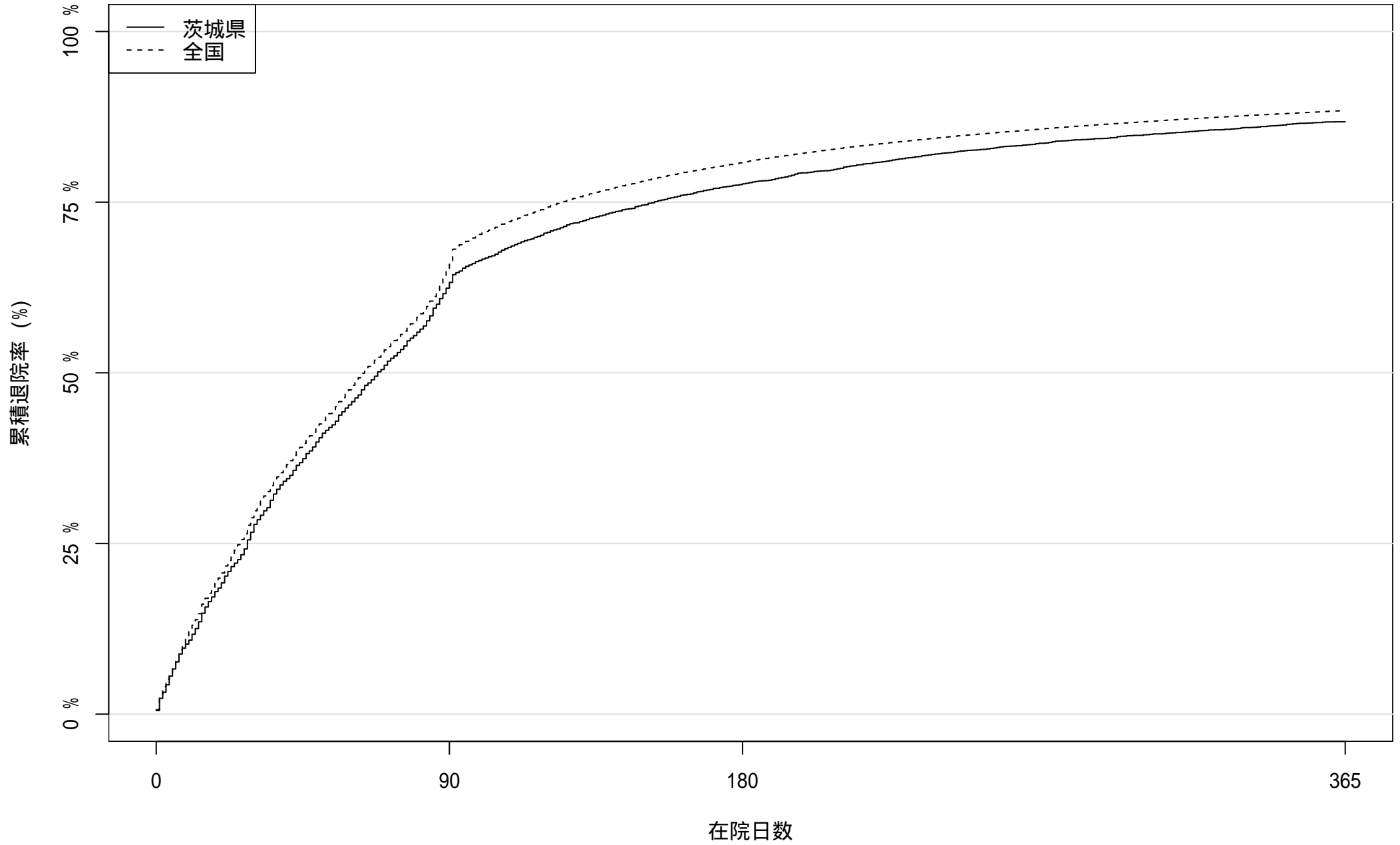

患者数: 5186

1950

1163

686

2021 年度入院患者における累積退院率

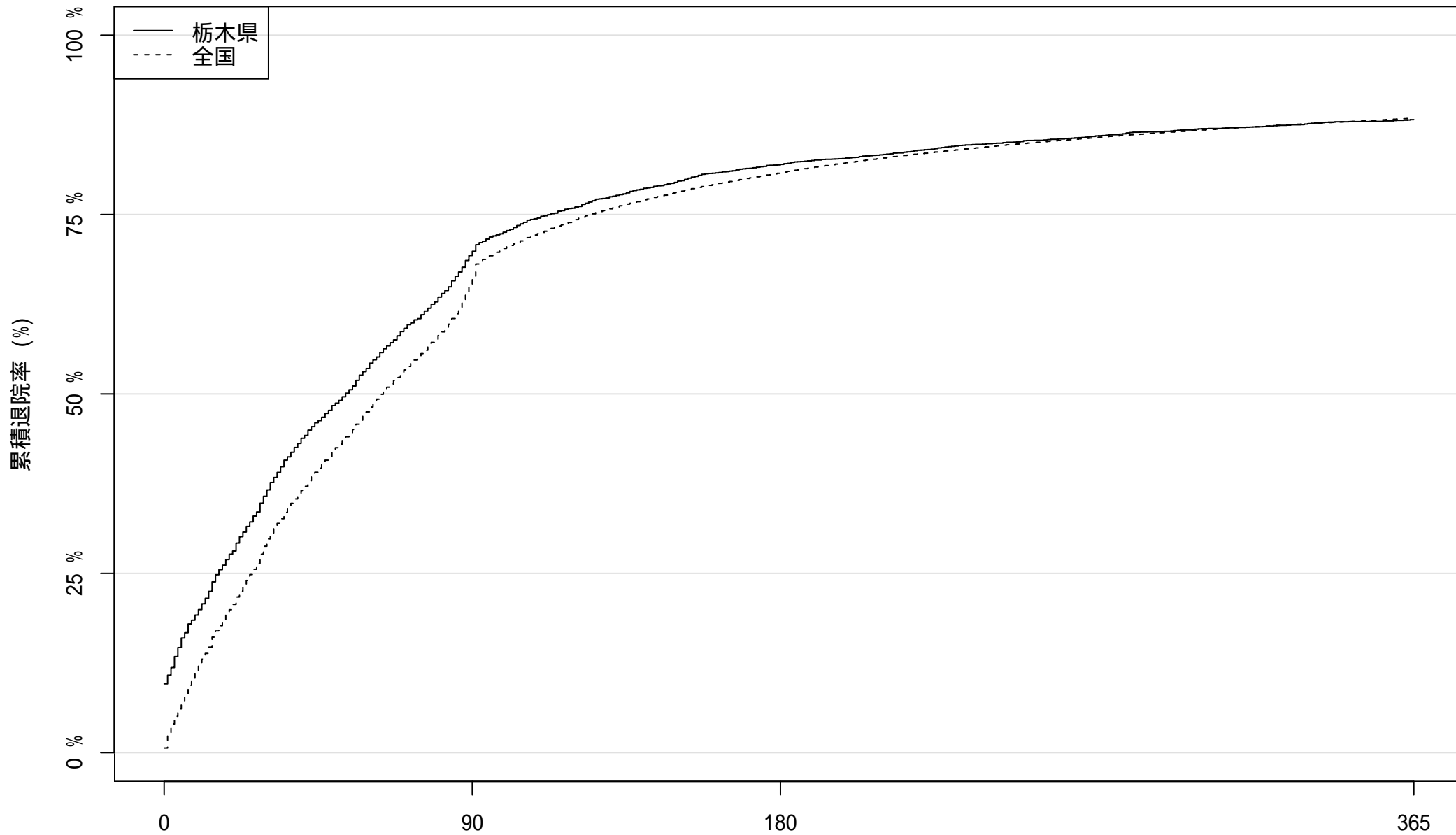

患者数: 4060

1247

734

478

在院日数

2021 年度入院患者における累積退院率

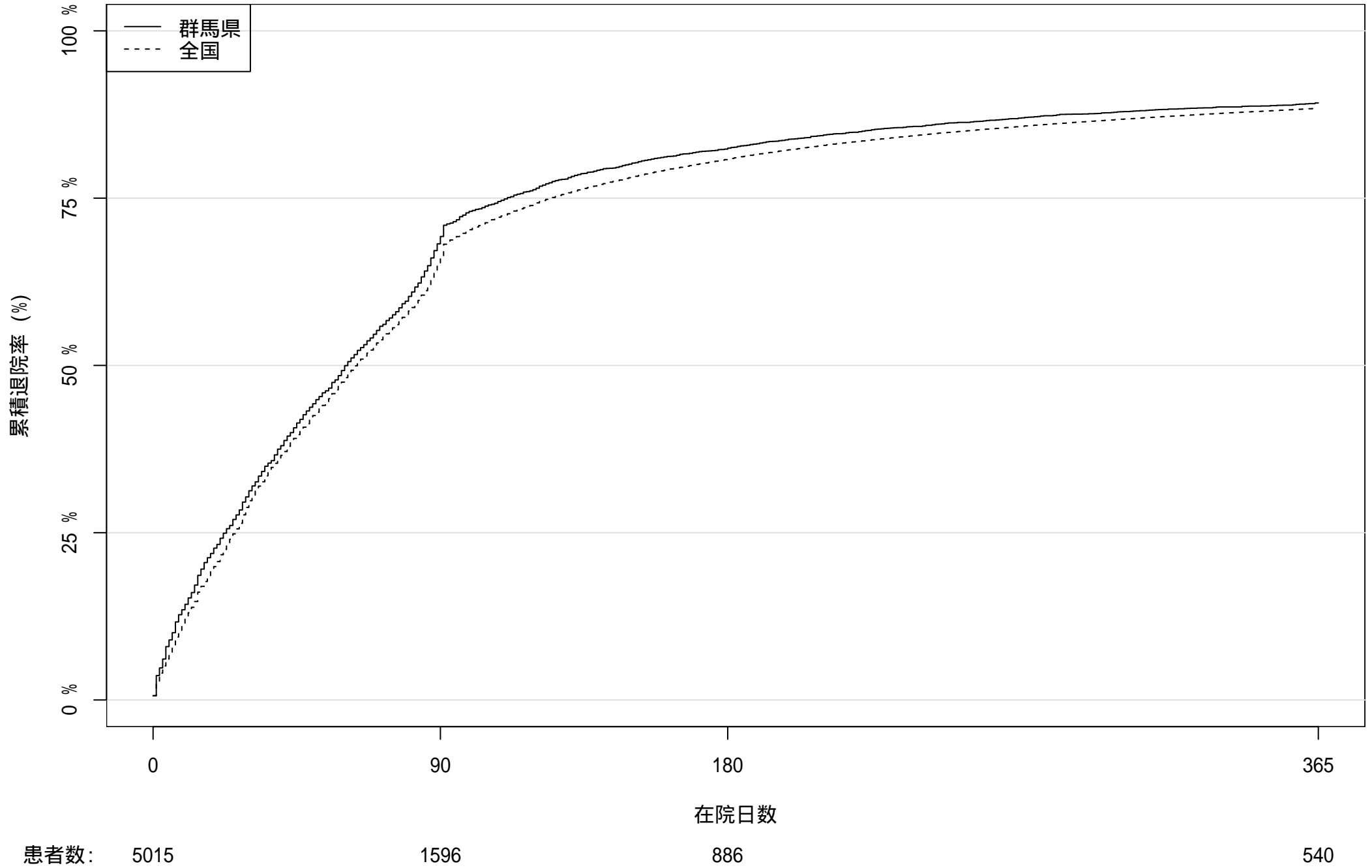

2021 年度入院患者における累積退院率

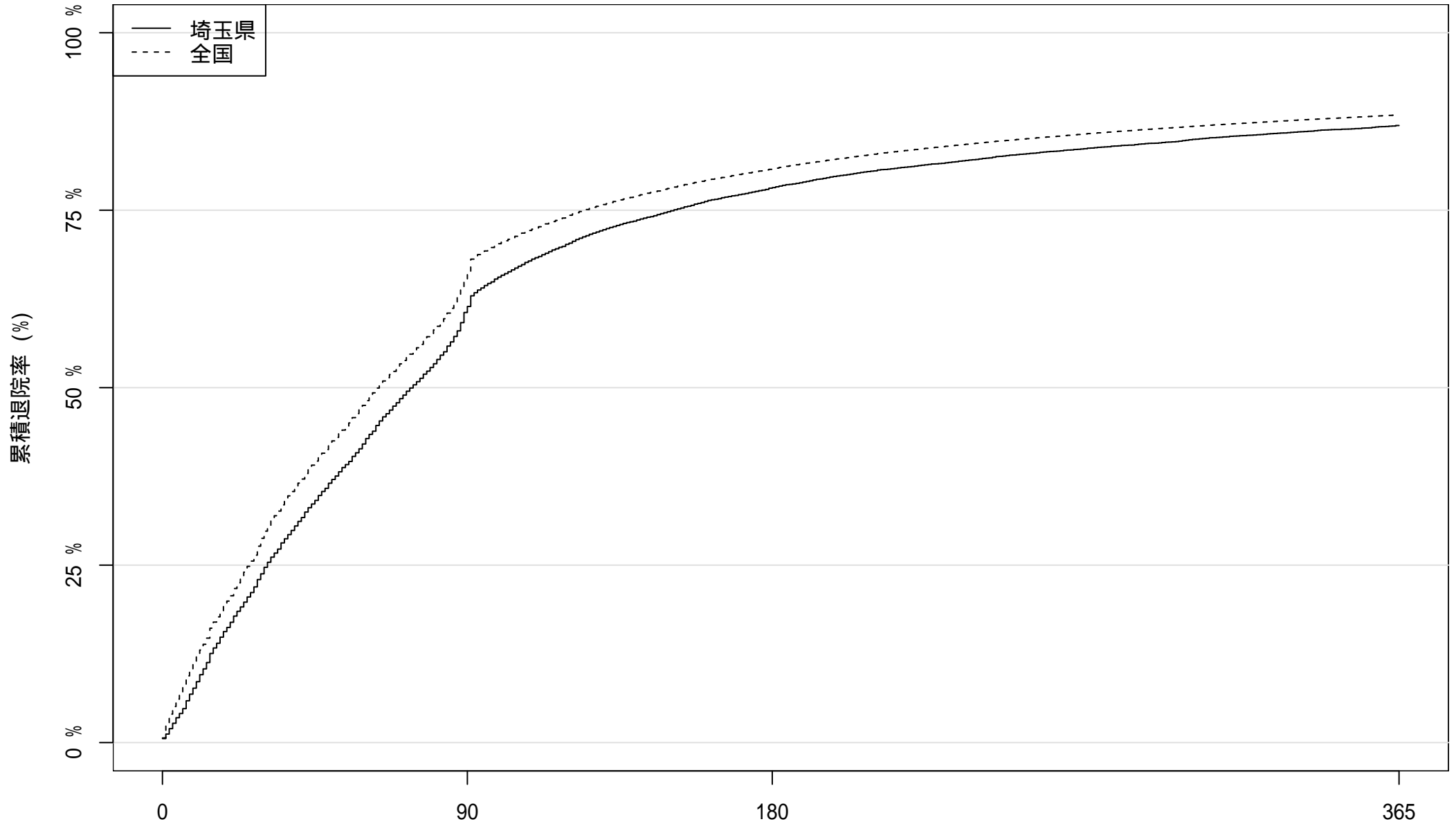

患者数: 13903

5479

3044

1817

在院日数

2021 年度入院患者における累積退院率

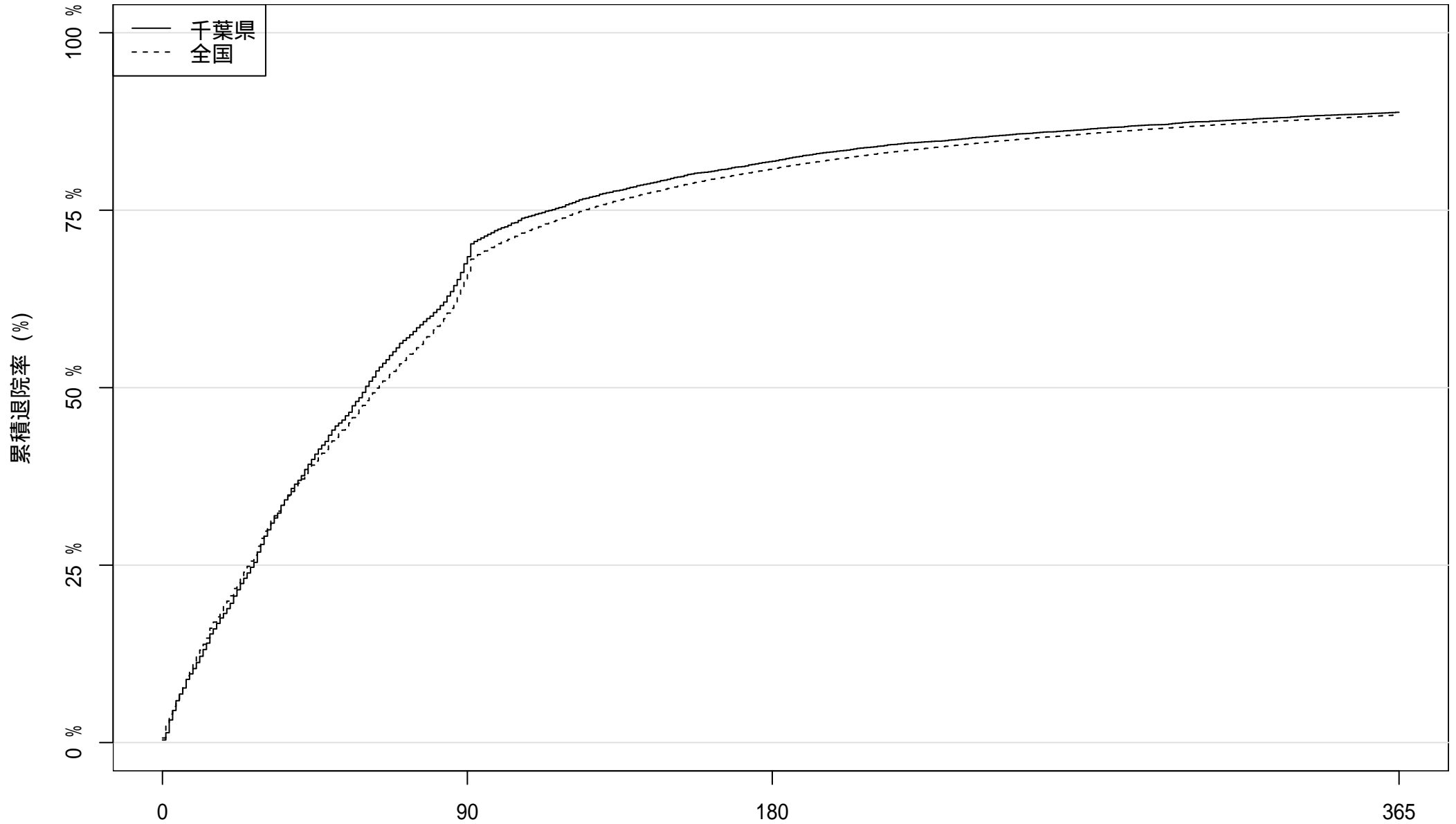

患者数: 10297 3352 1870 1154

在院日数

2021 年度入院患者における累積退院率

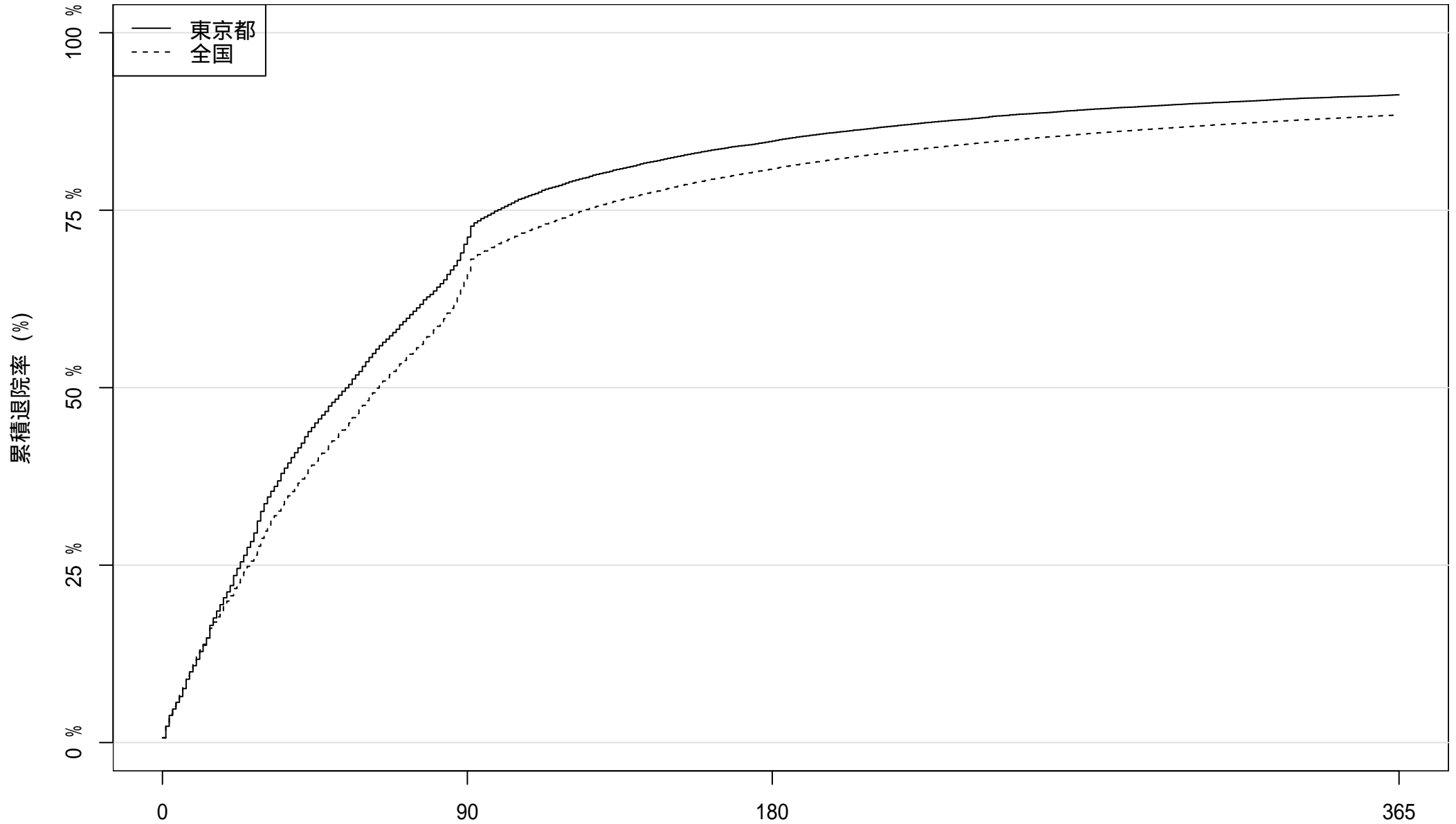

患者数: 30576

9113

4688

2674

2021 年度入院患者における累積退院率

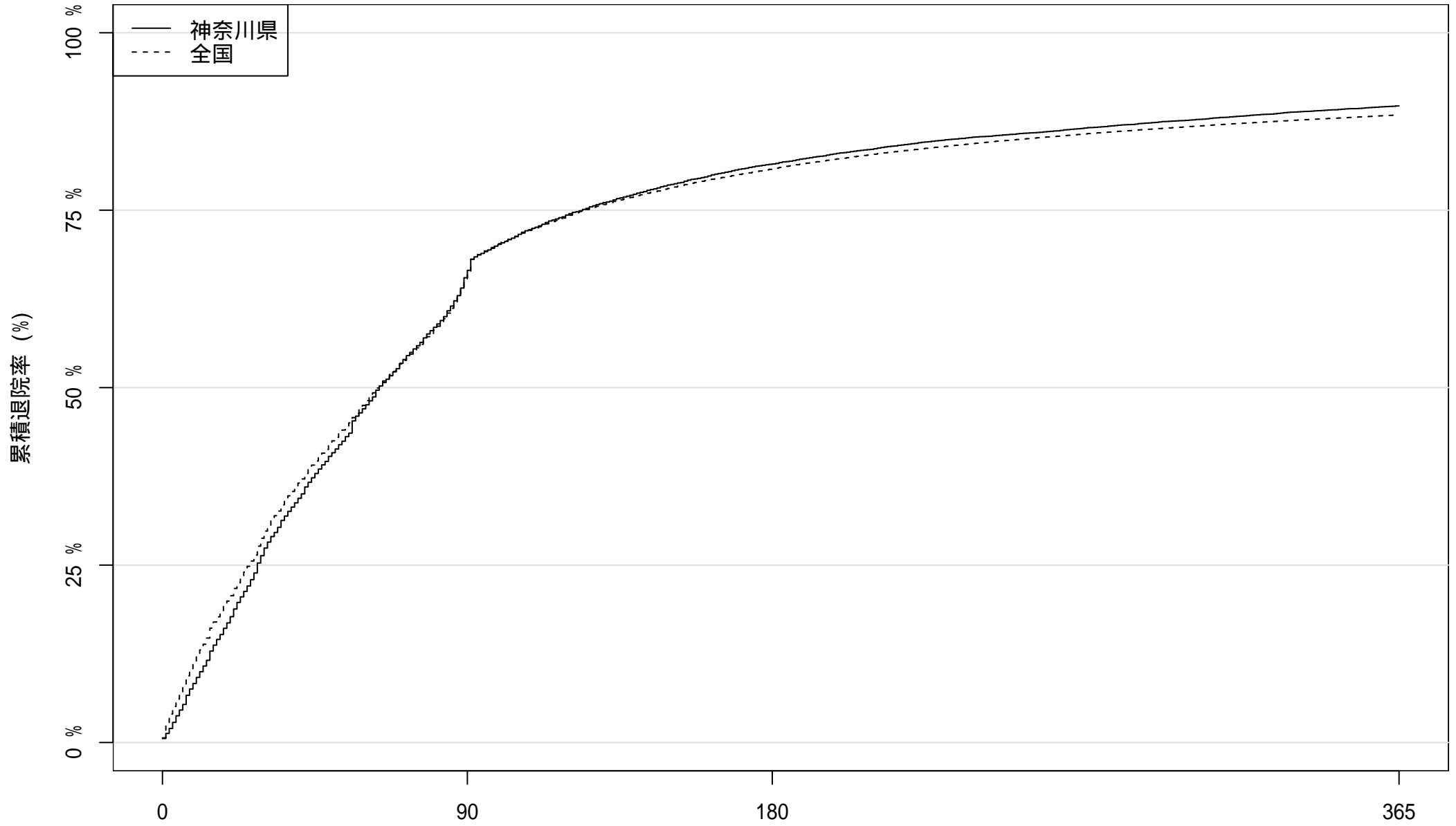

患者数: 15713

5423

2914

1621

在院日数

2021 年度入院患者における累積退院率

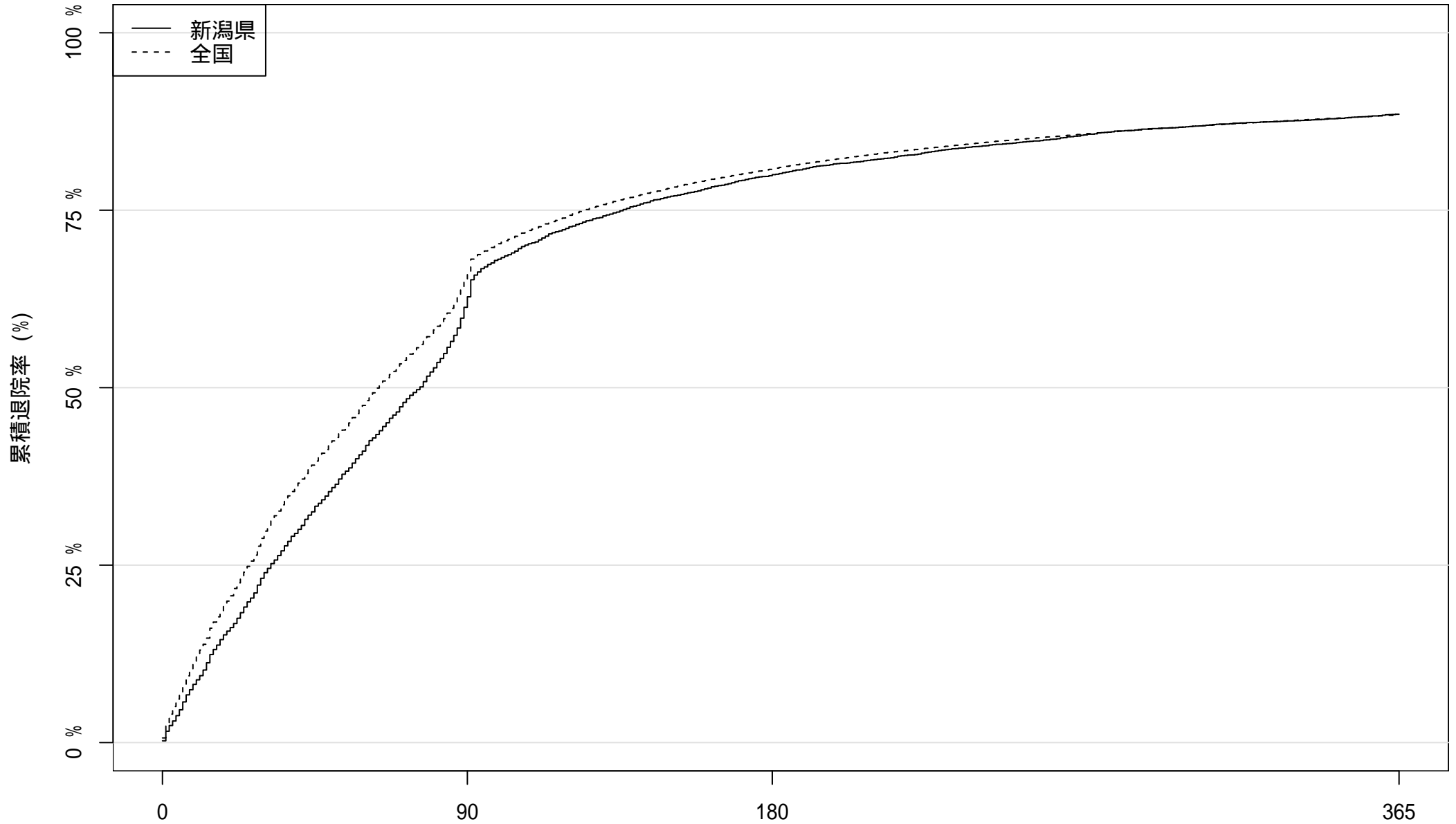

患者数: 5949 2301 1198 683

在院日数

2021 年度入院患者における累積退院率

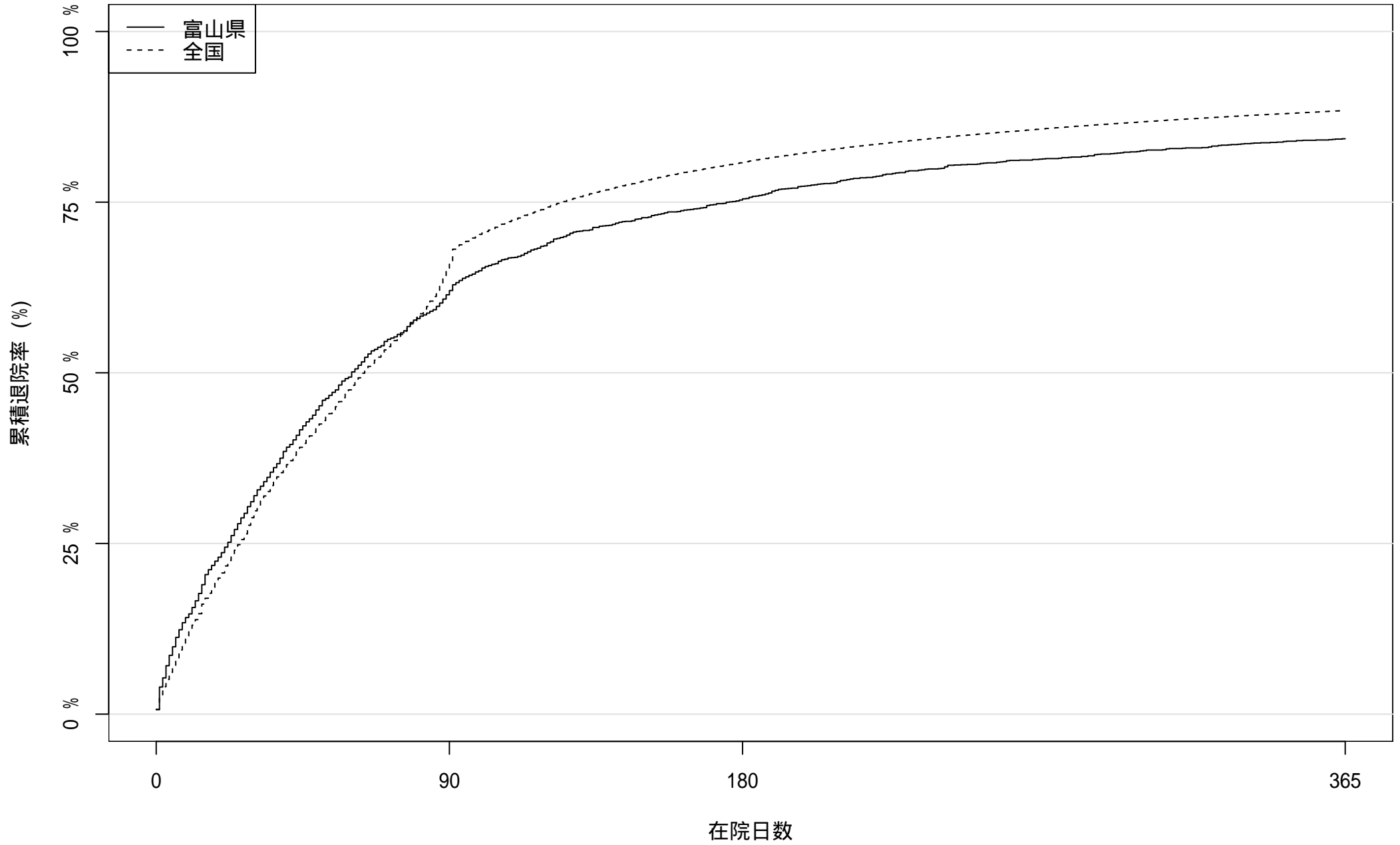

患者数: 2240

864

553

352

2021 年度入院患者における累積退院率

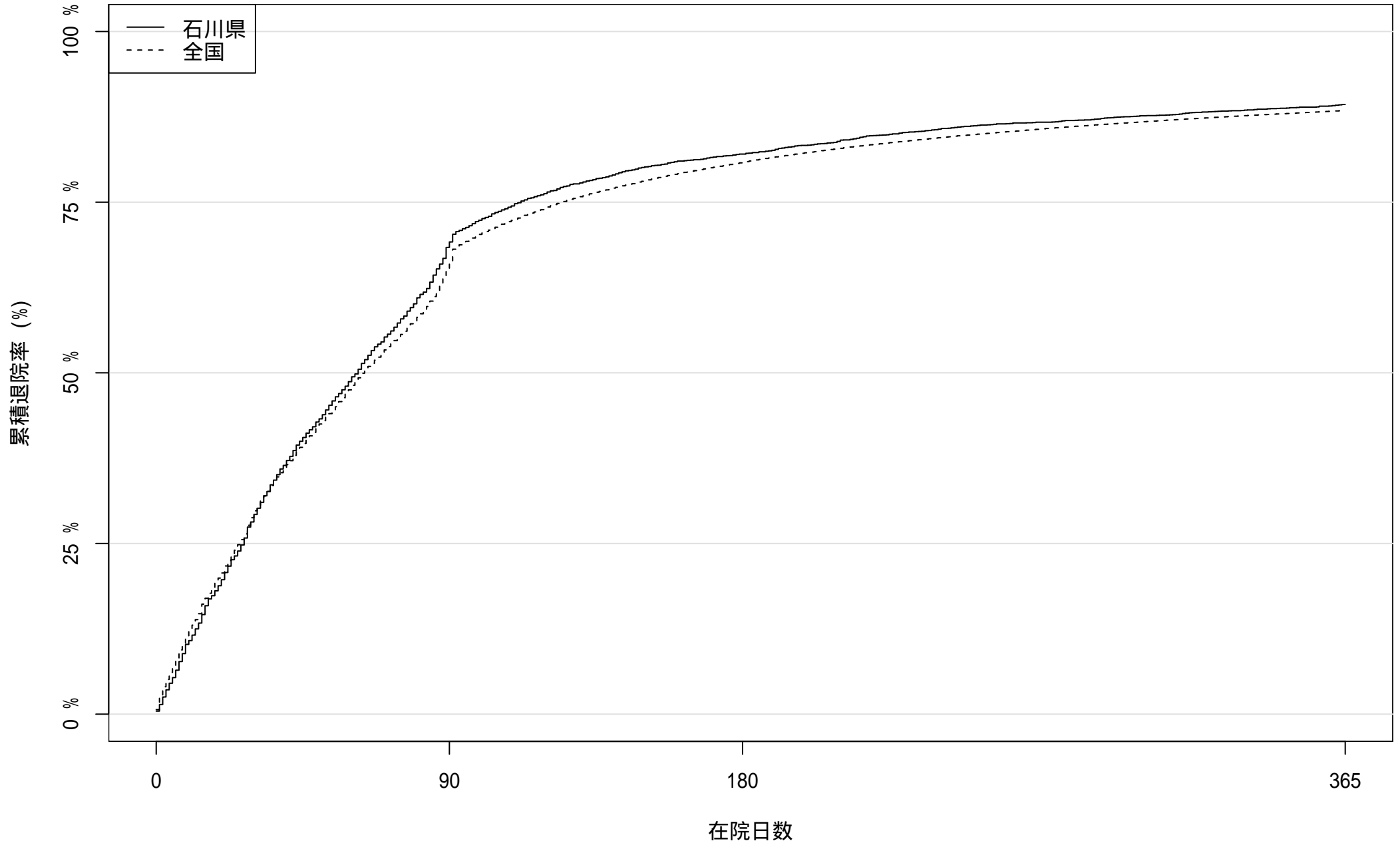

患者数: 3620

1145

650

387

2021 年度入院患者における累積退院率

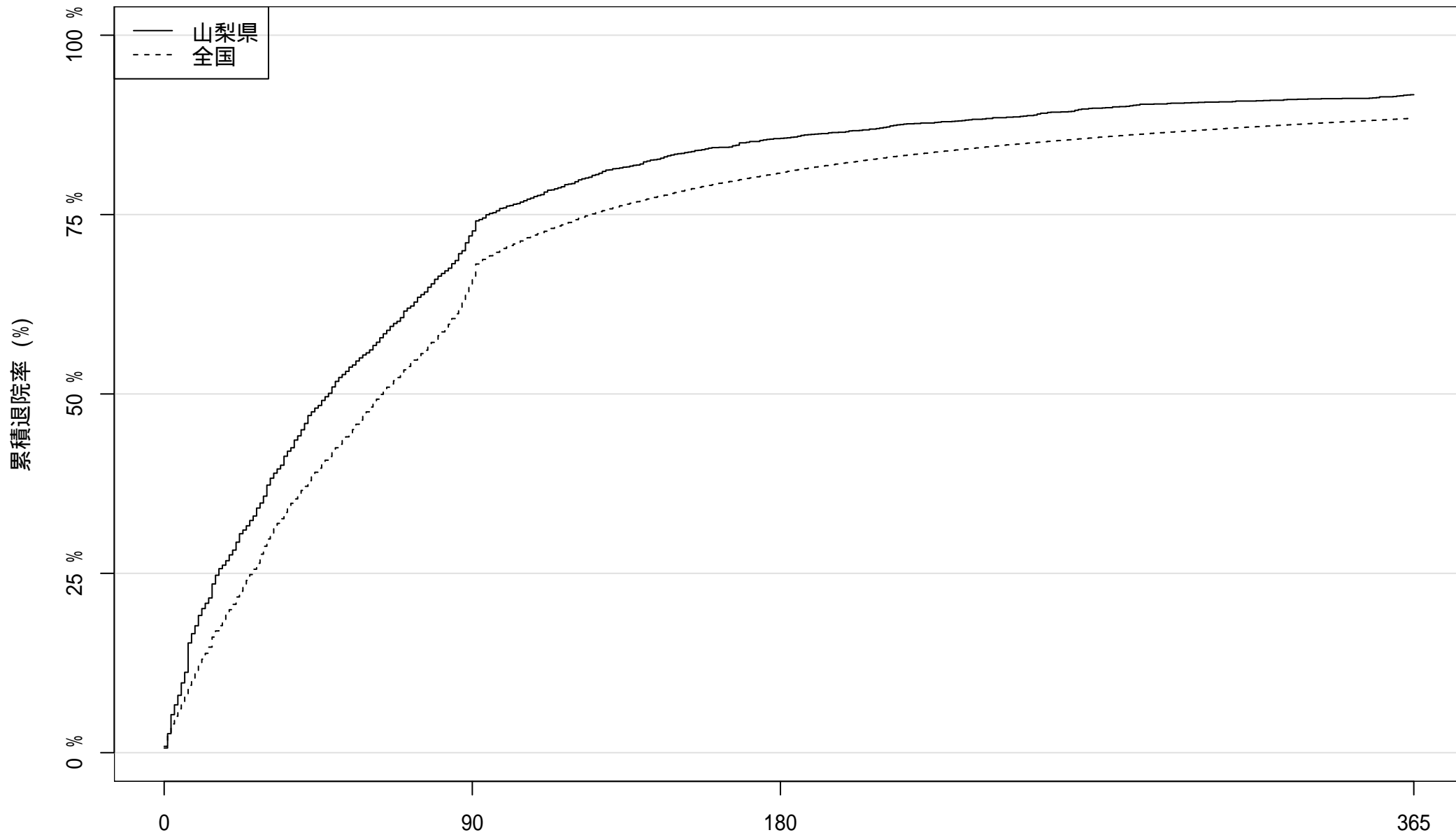

患者数: 2713

759

391

225

在院日数

2021 年度入院患者における累積退院率

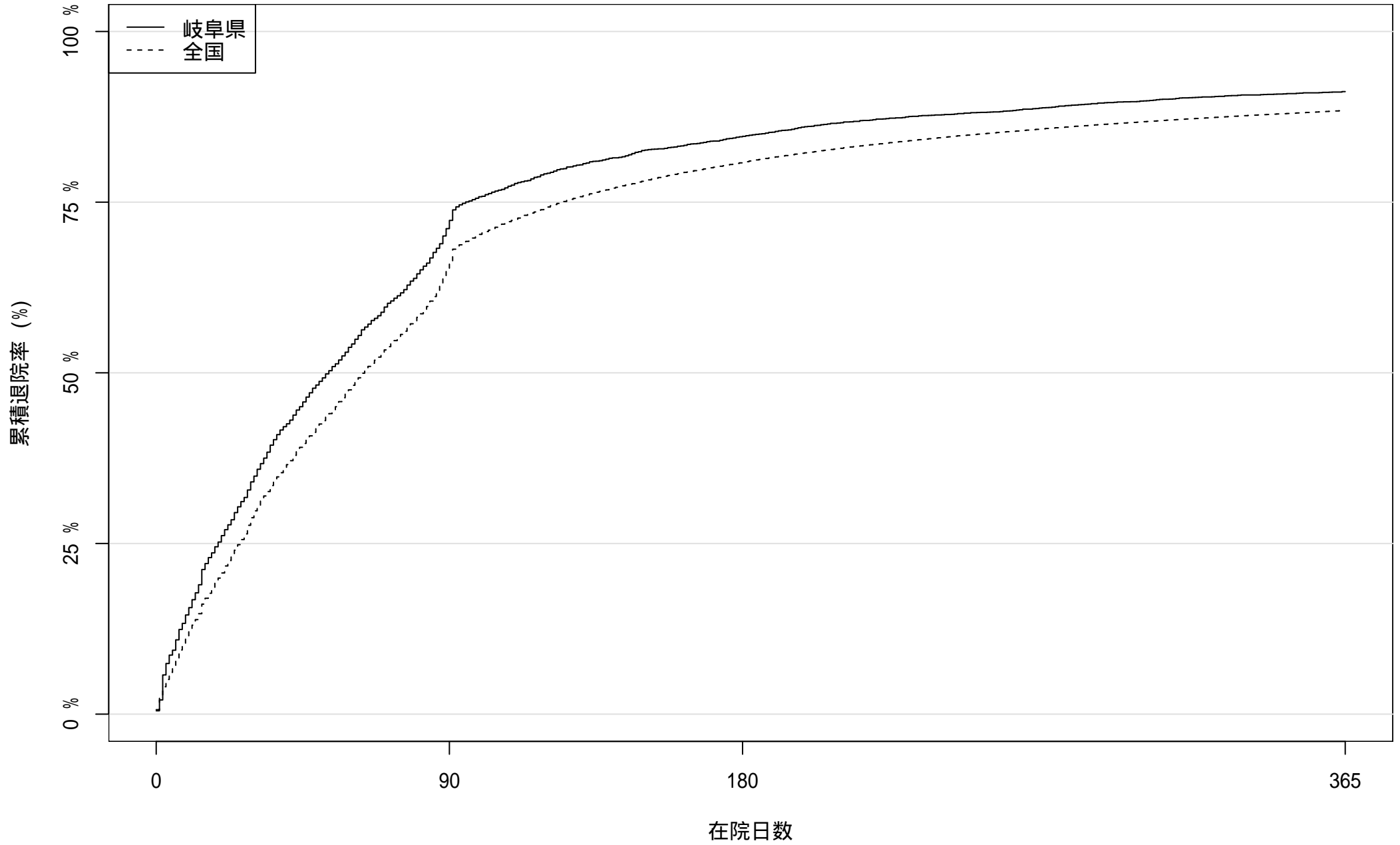

患者数: 4474

1292

690

394

2021 年度入院患者における累積退院率

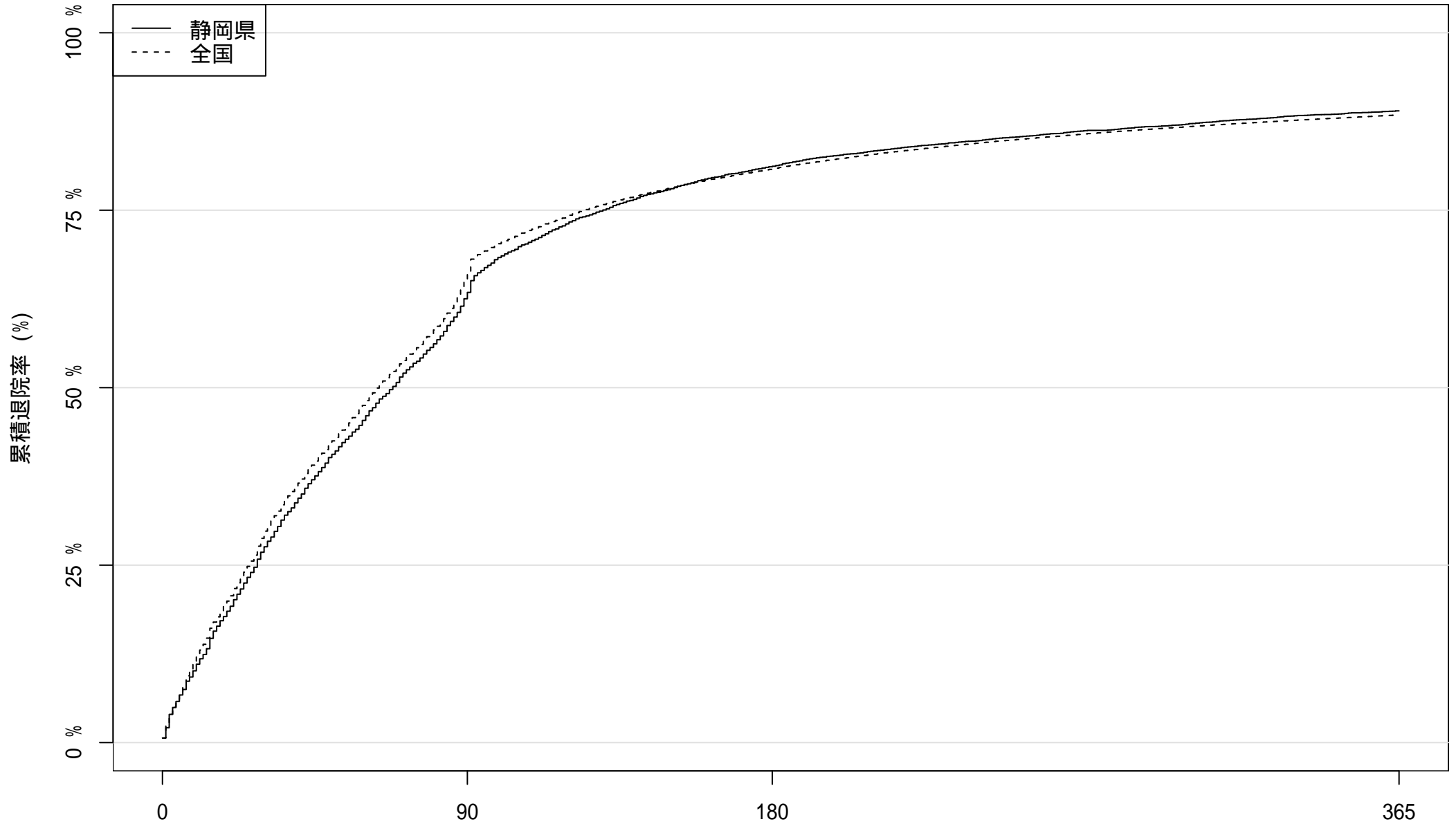

患者数: 7242

2714

1367

797

在院日数

2021 年度入院患者における累積退院率

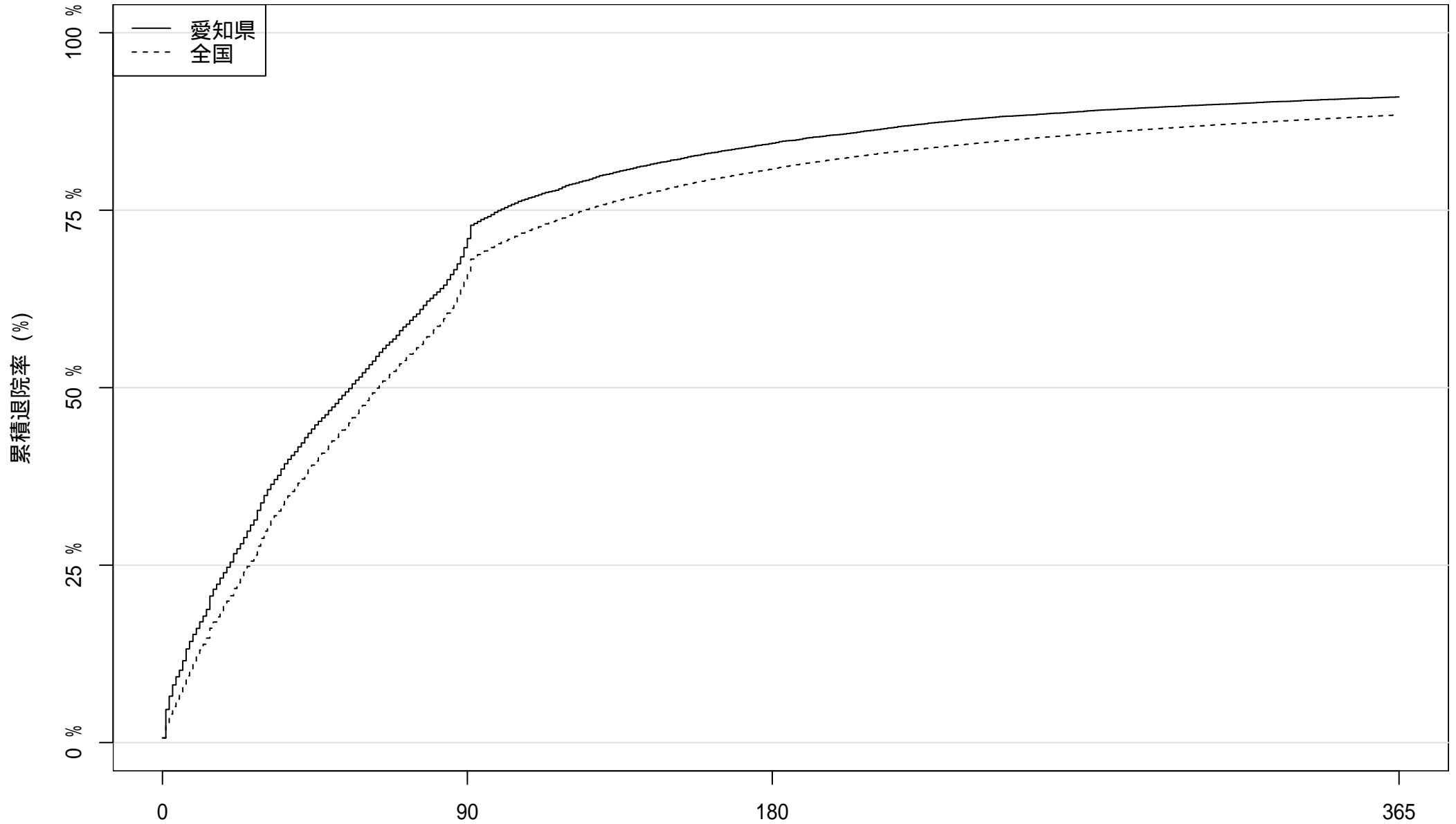

患者数: 15083

4567

2357

1365

2021 年度入院患者における累積退院率

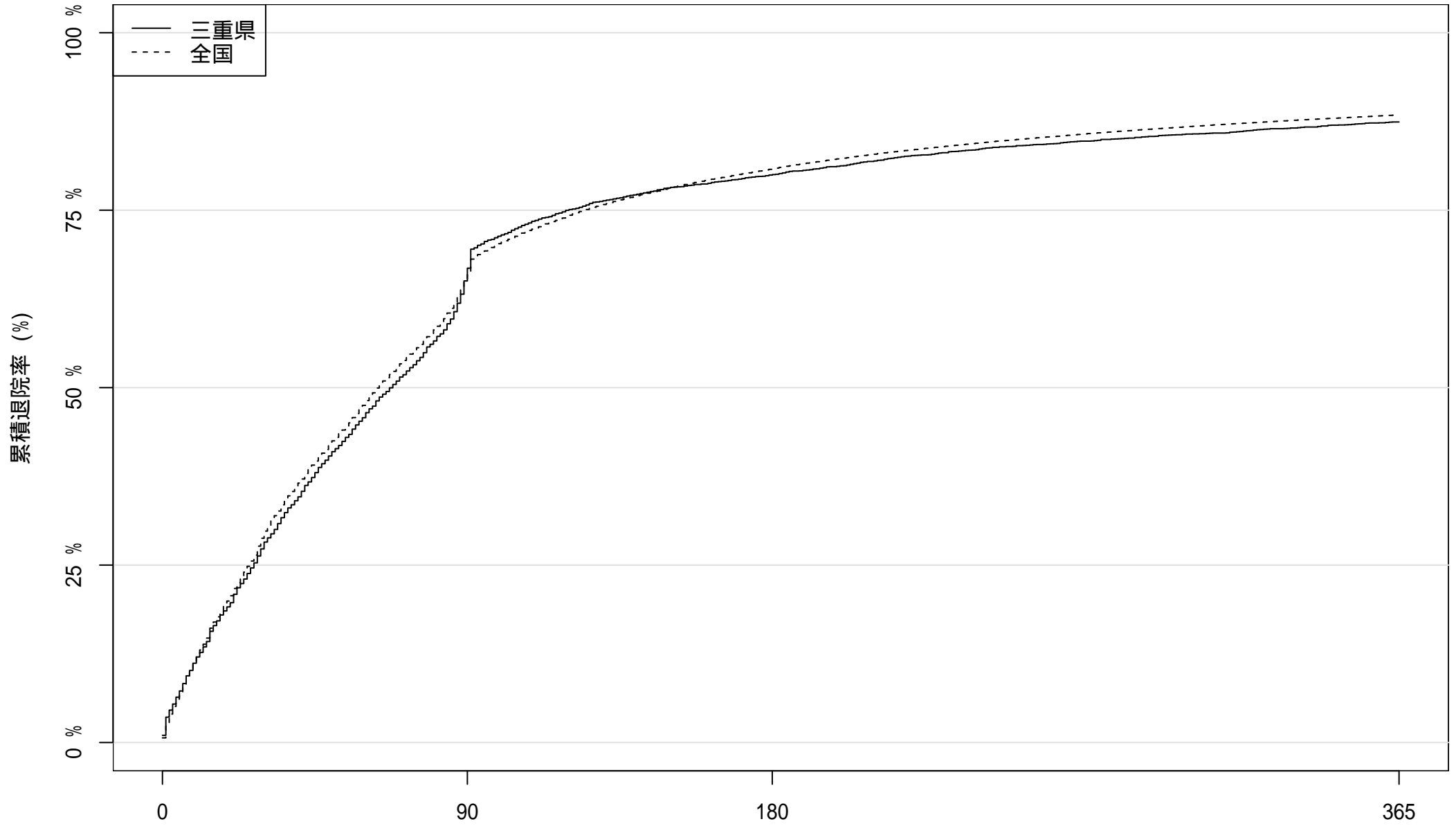

患者数: 4224

1477

847

531

2021 年度入院患者における累積退院率

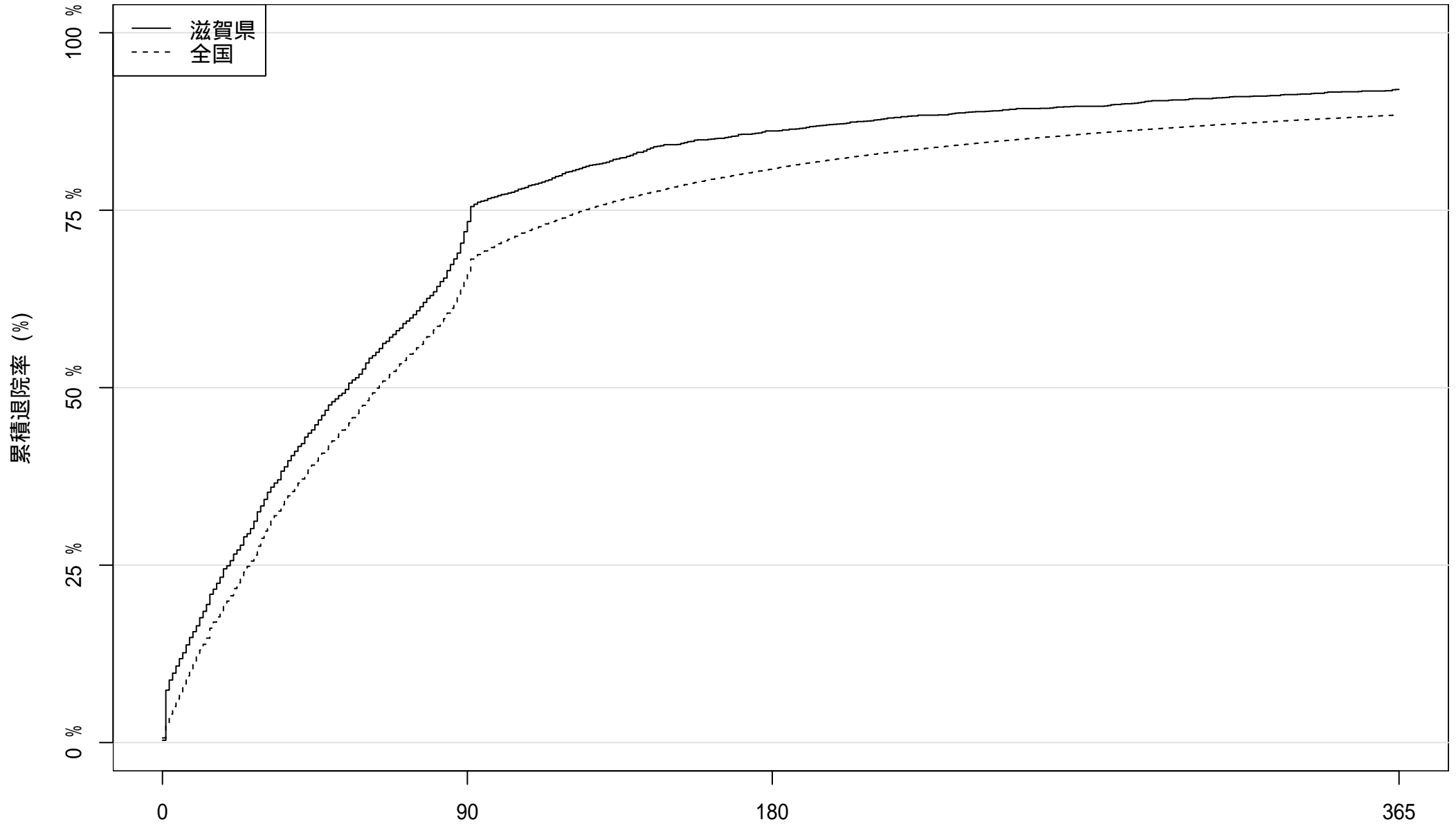

患者数: 2790

782

386

223

在院日数

2021 年度入院患者における累積退院率

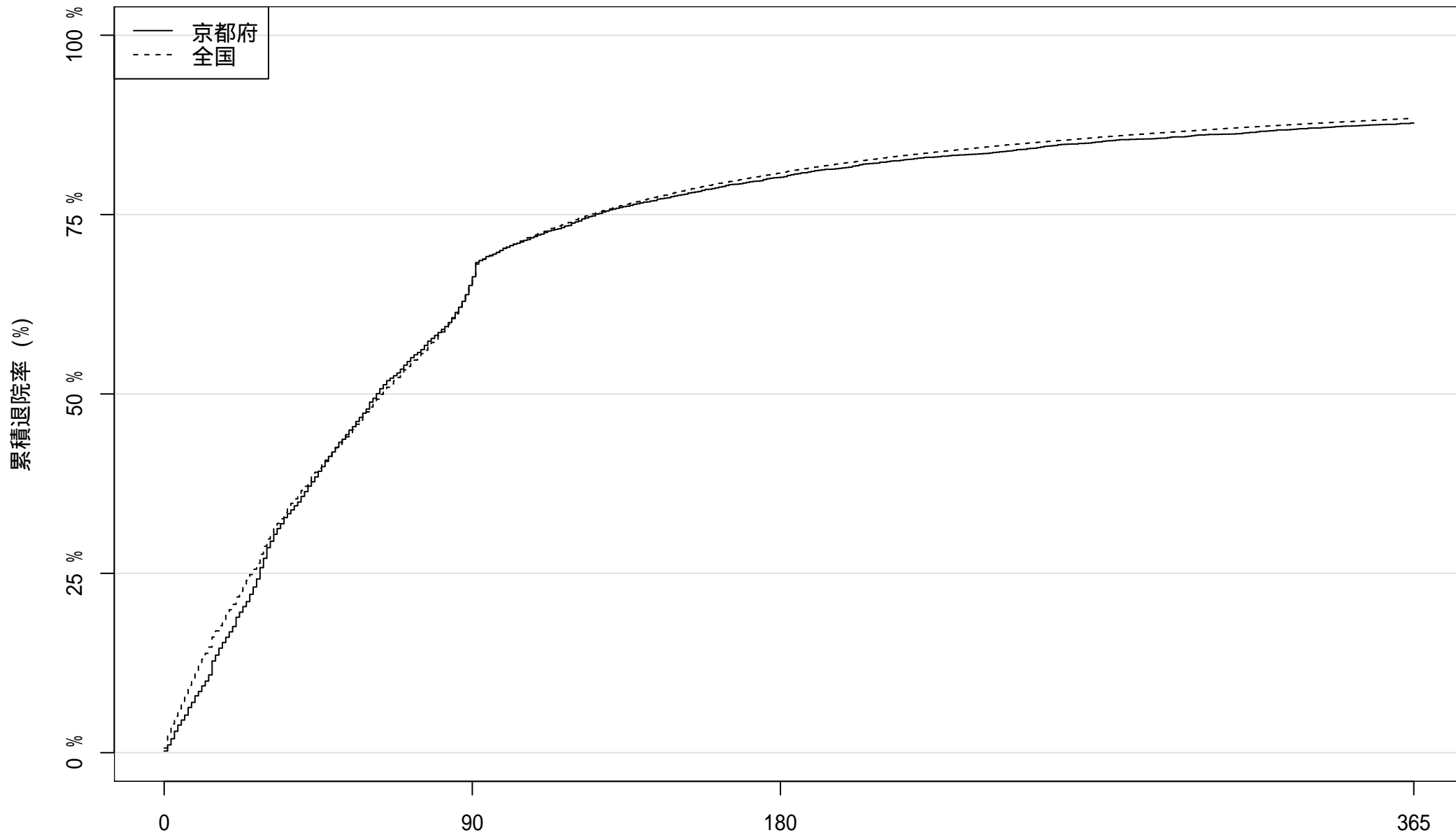

患者数: 5249

1831

1041

643

在院日数

2021 年度入院患者における累積退院率

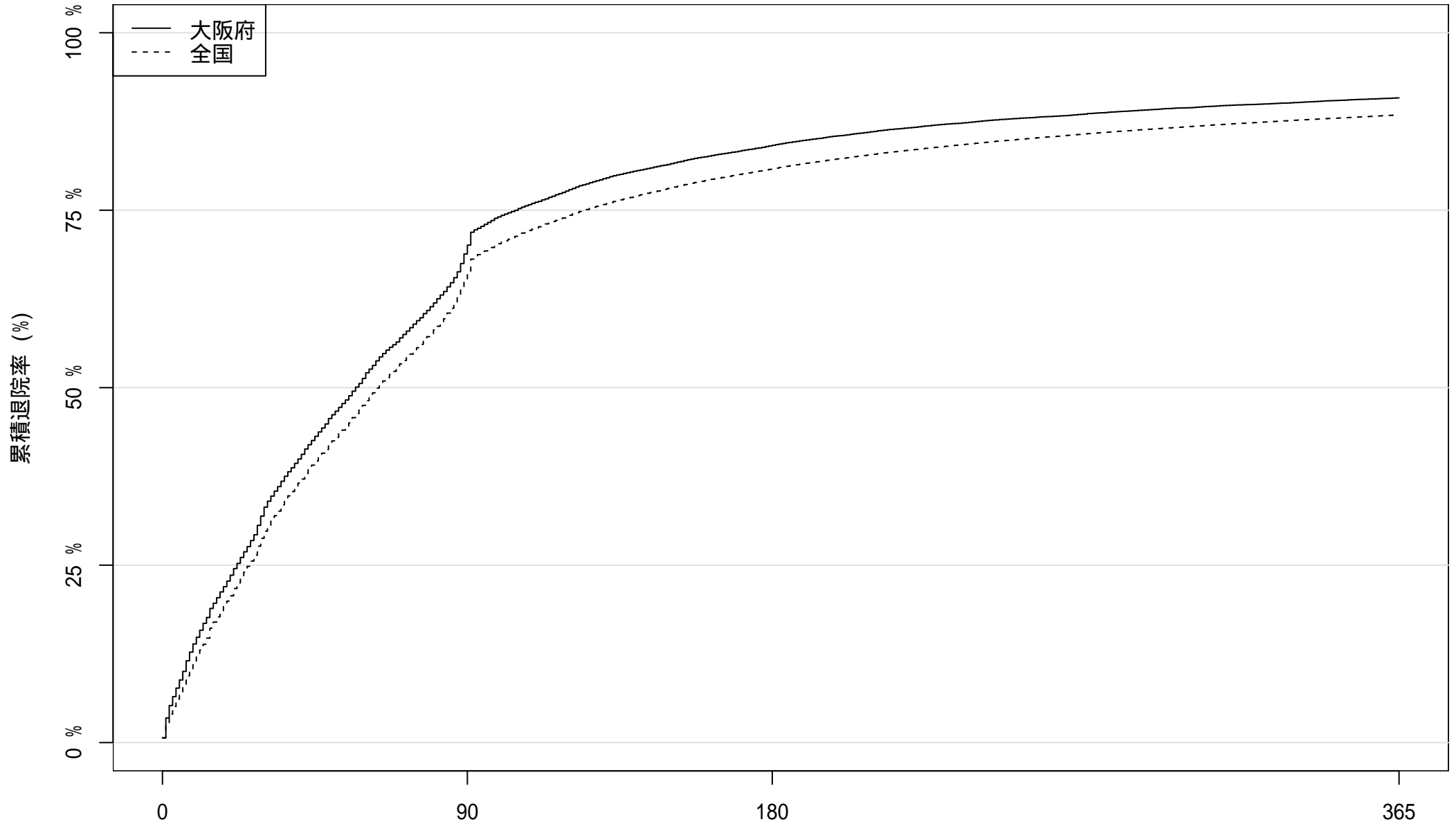

患者数: 22057

6875

3516

2025

在院日数

2021 年度入院患者における累積退院率

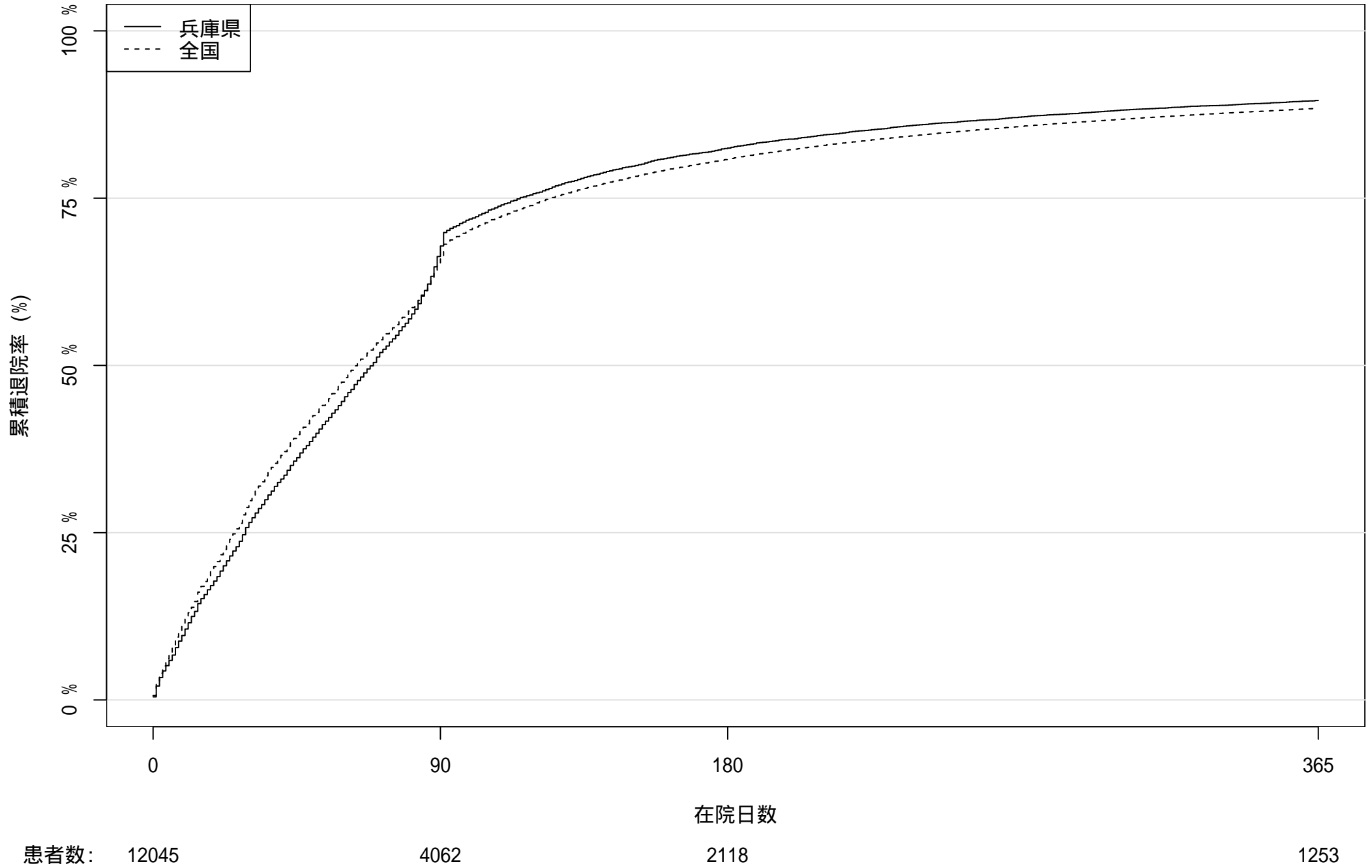

2021 年度入院患者における累積退院率

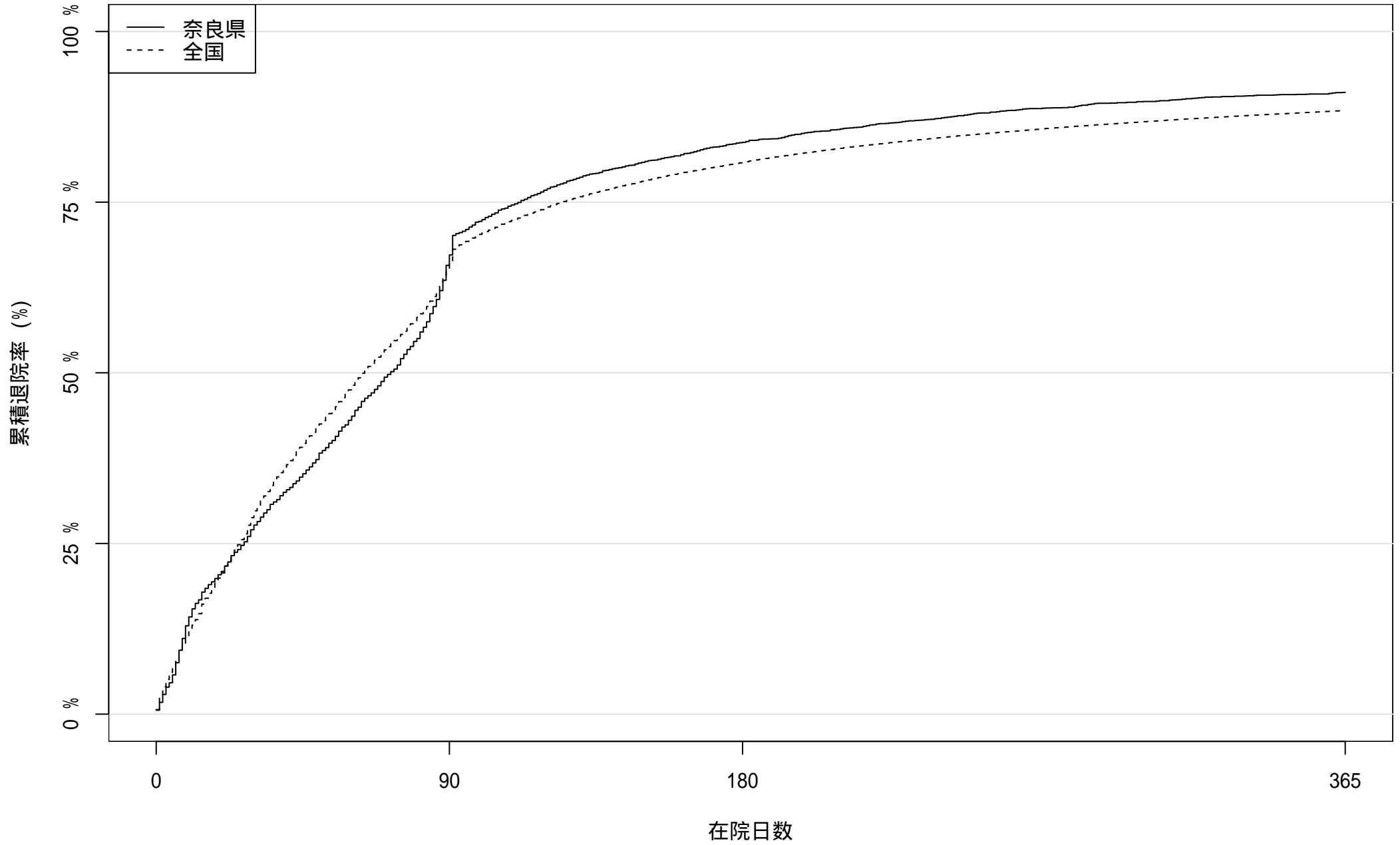

患者数: 3462

1186

564

309

2021 年度入院患者における累積退院率

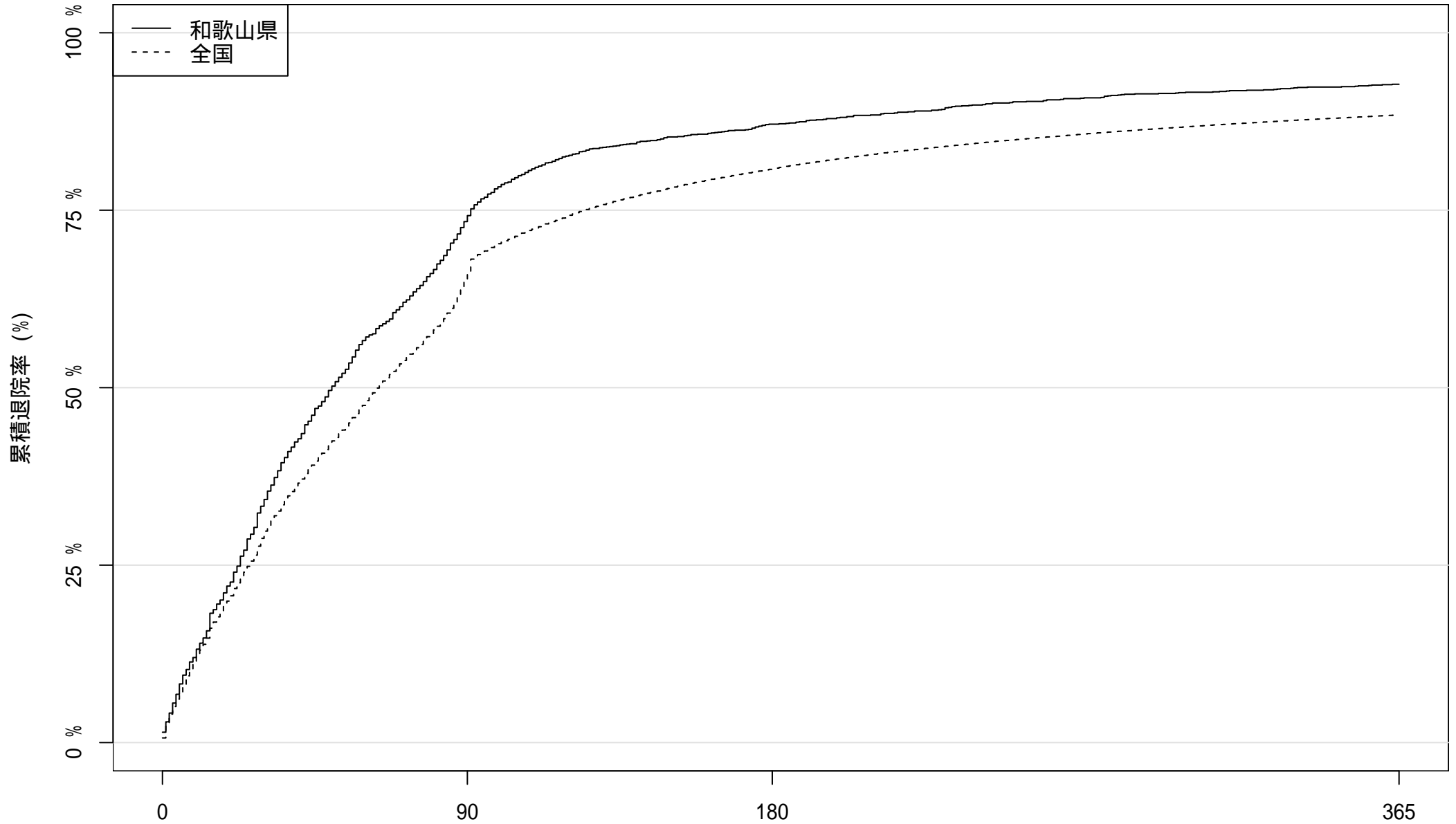

患者数: 1778

473

229

129

在院日数

2021 年度入院患者における累積退院率

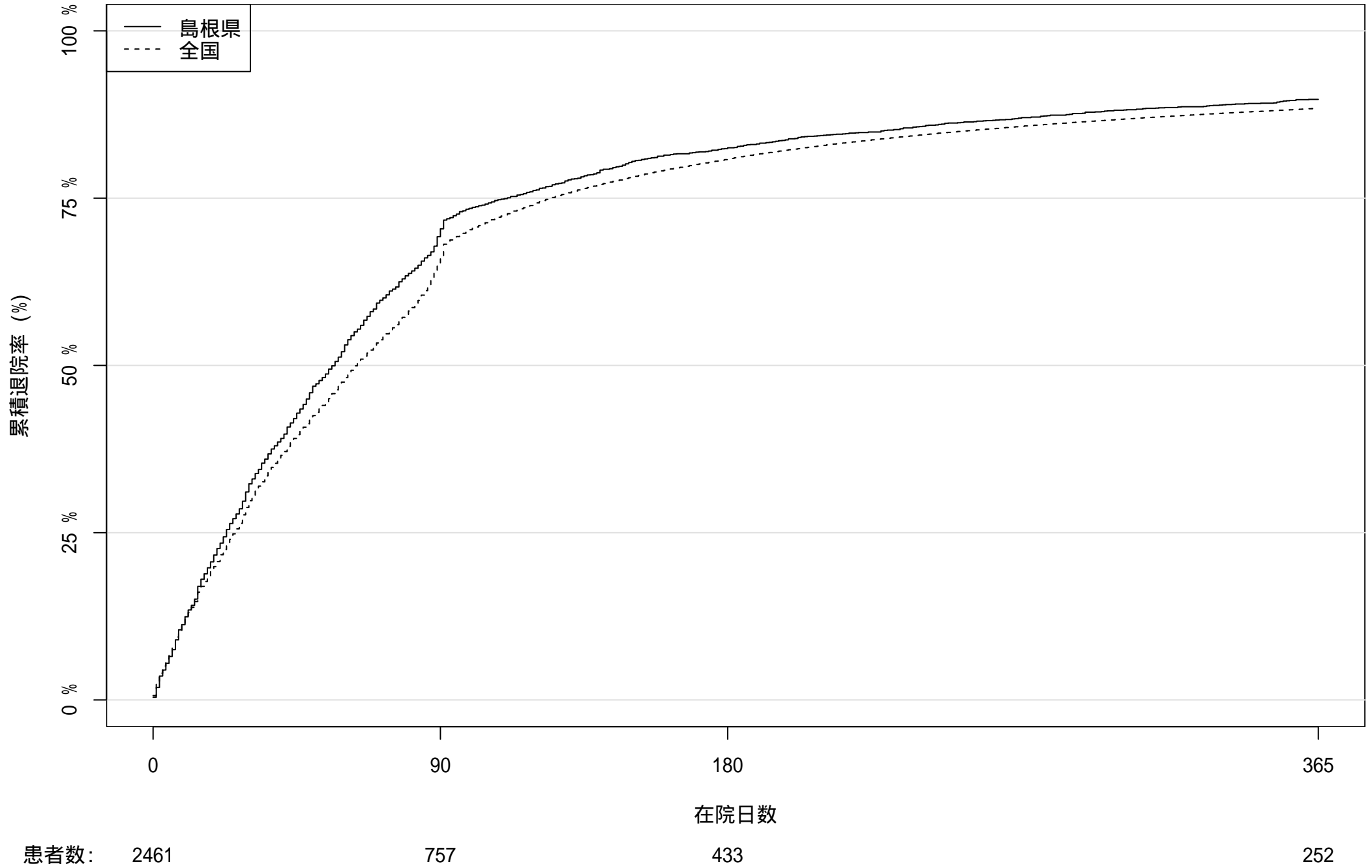

2021 年度入院患者における累積退院率

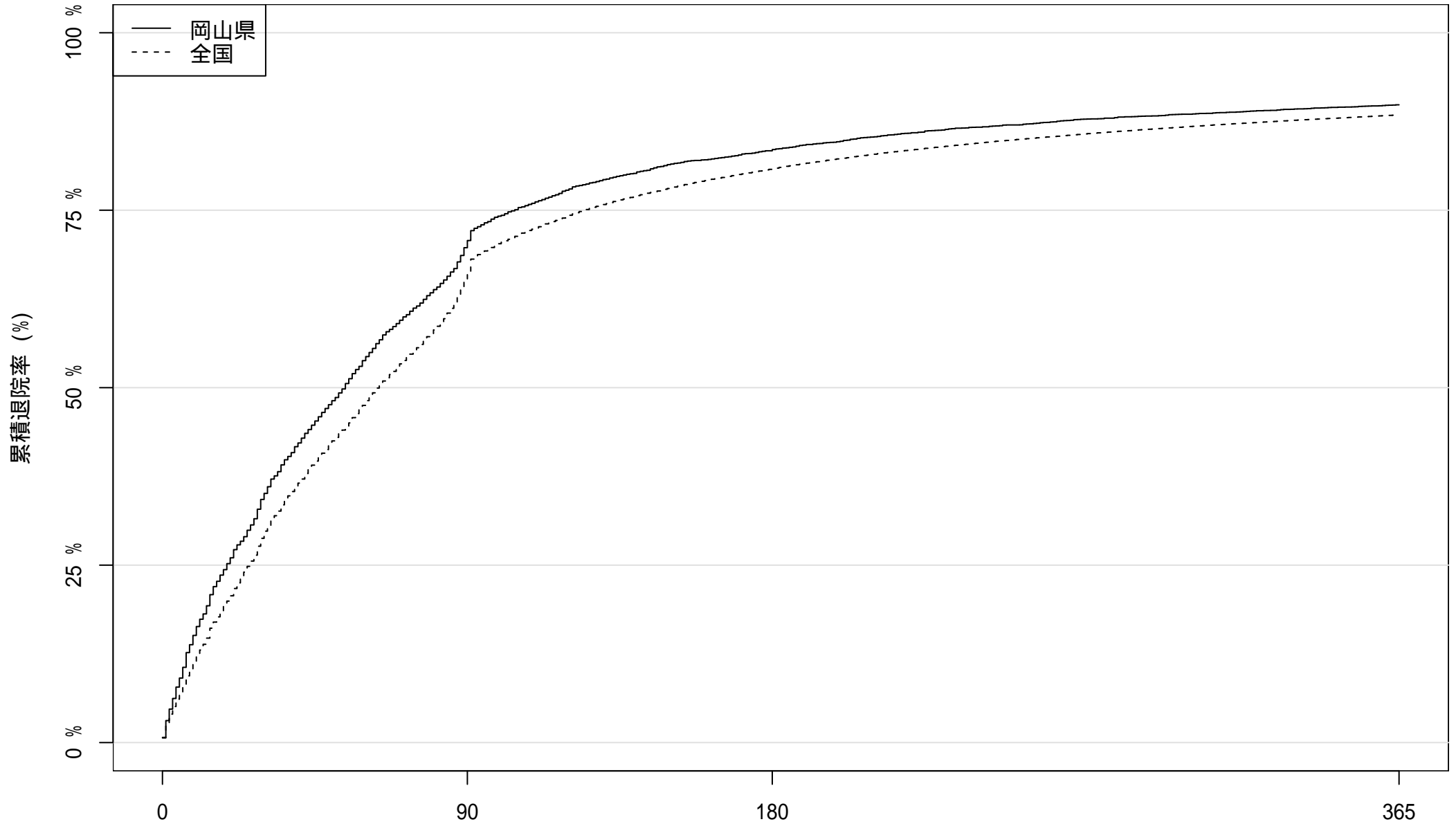

患者数: 5743

1739

955

583

在院日数

2021 年度入院患者における累積退院率

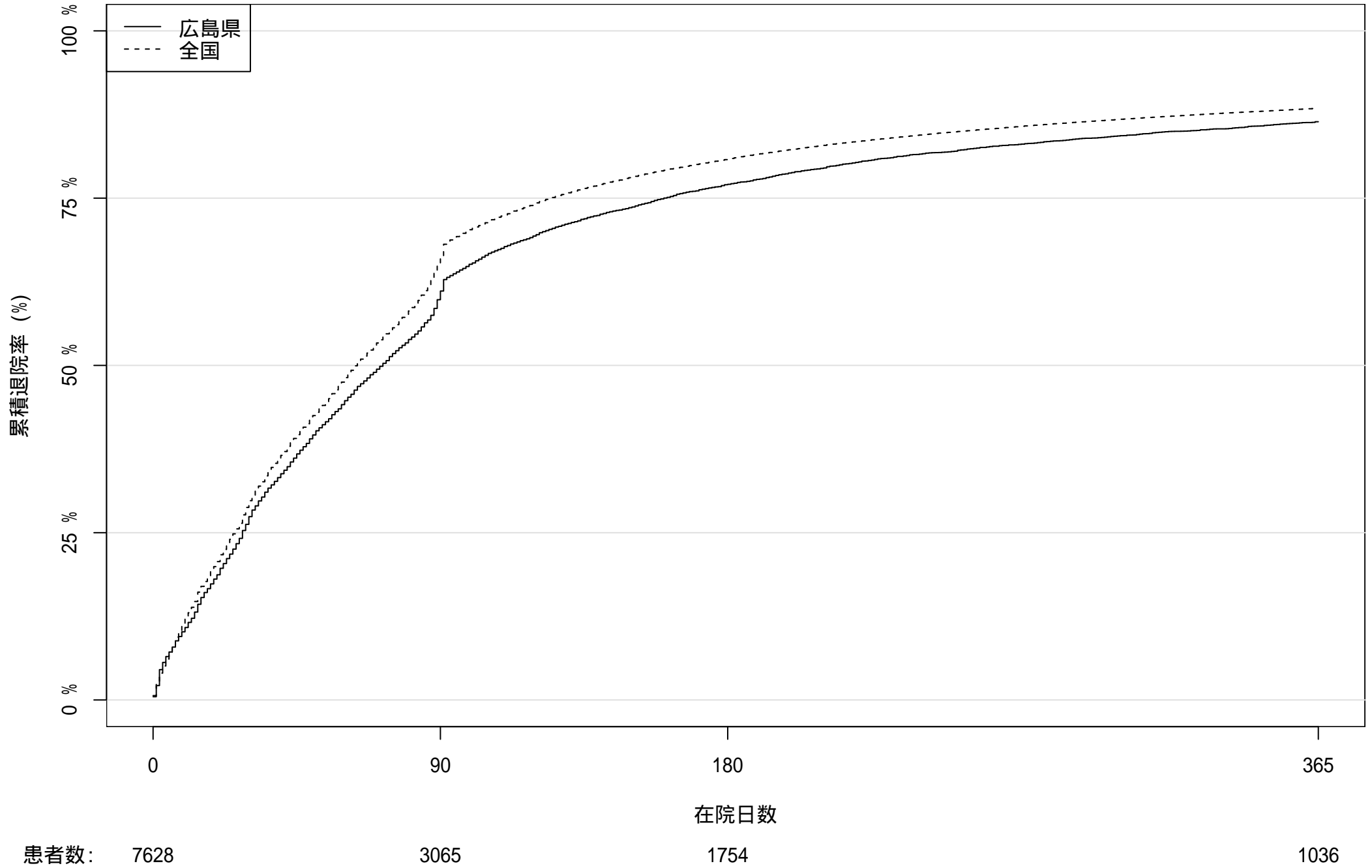

2021 年度入院患者における累積退院率

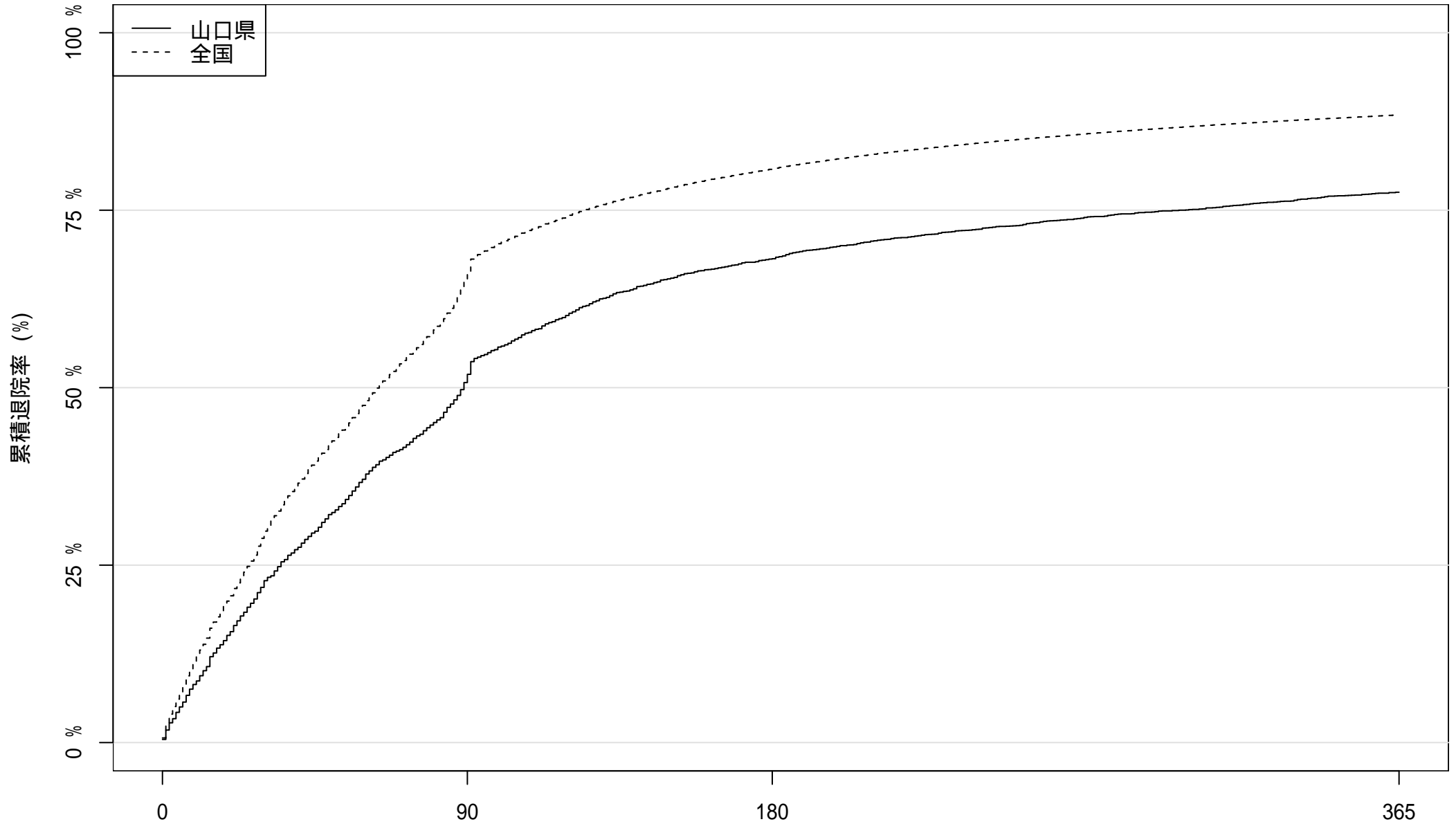

患者数: 3801

1873

1212

854

在院日数

2021 年度入院患者における累積退院率

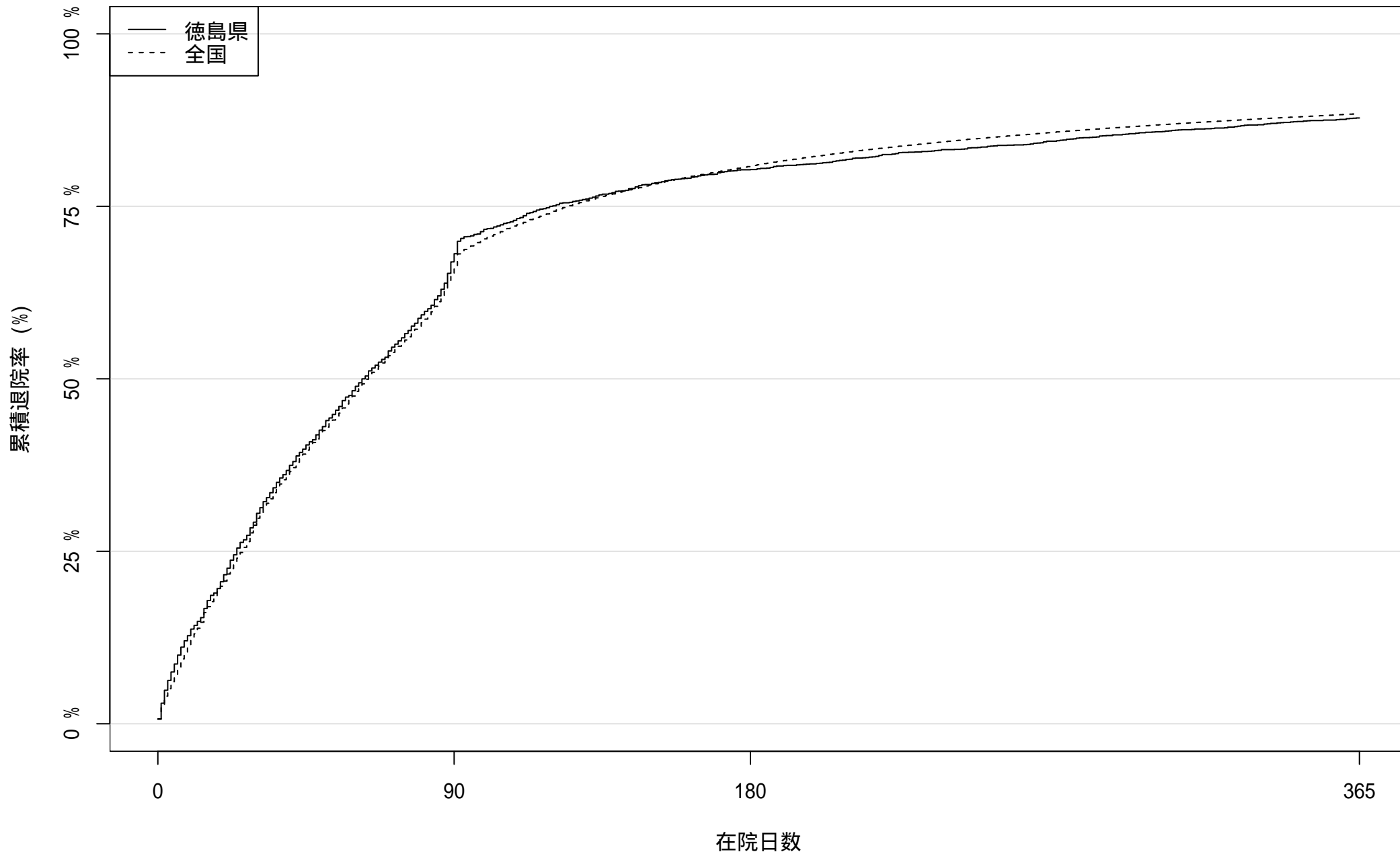

患者数: 2944

973

580

359

2021 年度入院患者における累積退院率

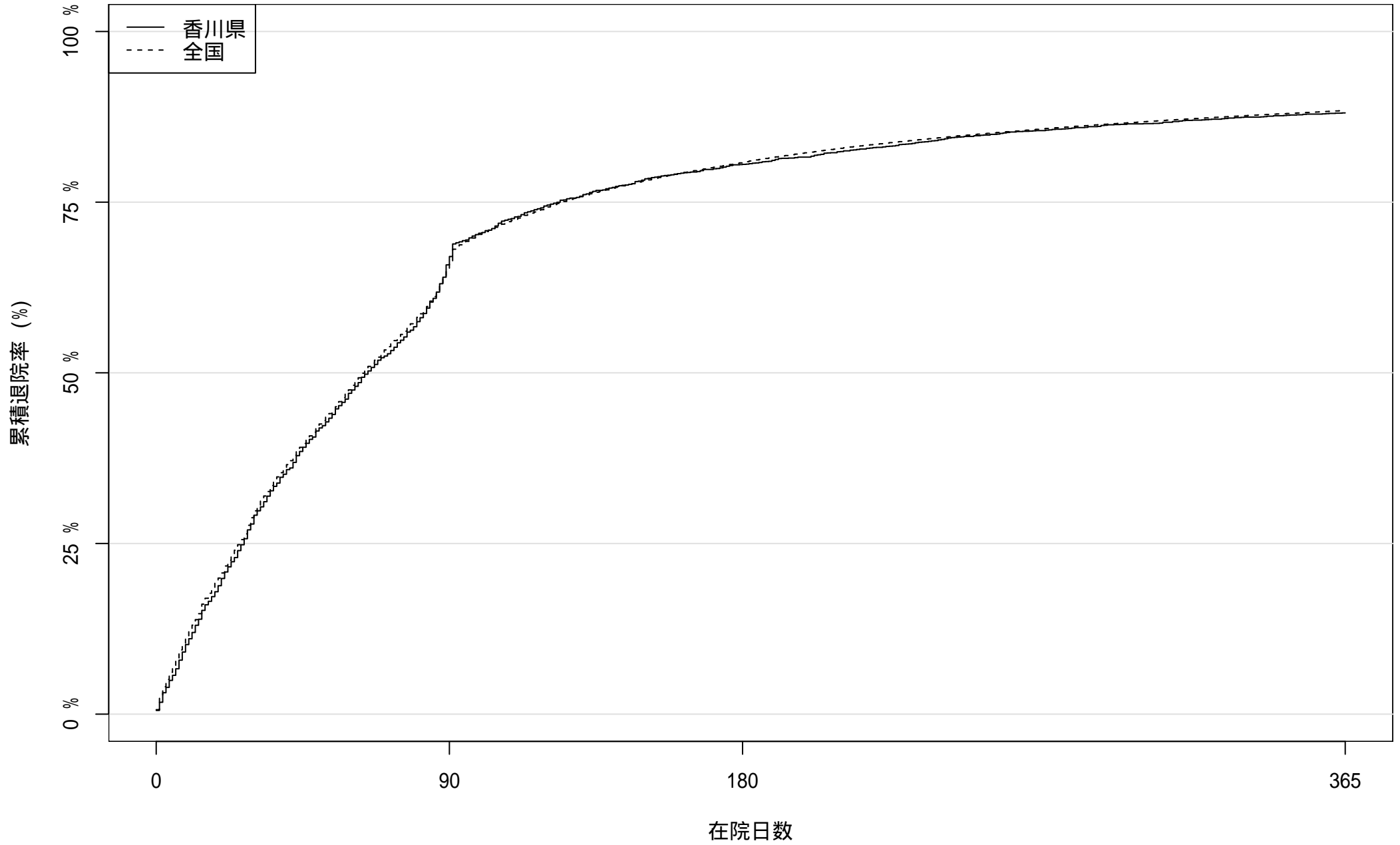

患者数: 2934

1003

572

350

2021 年度入院患者における累積退院率

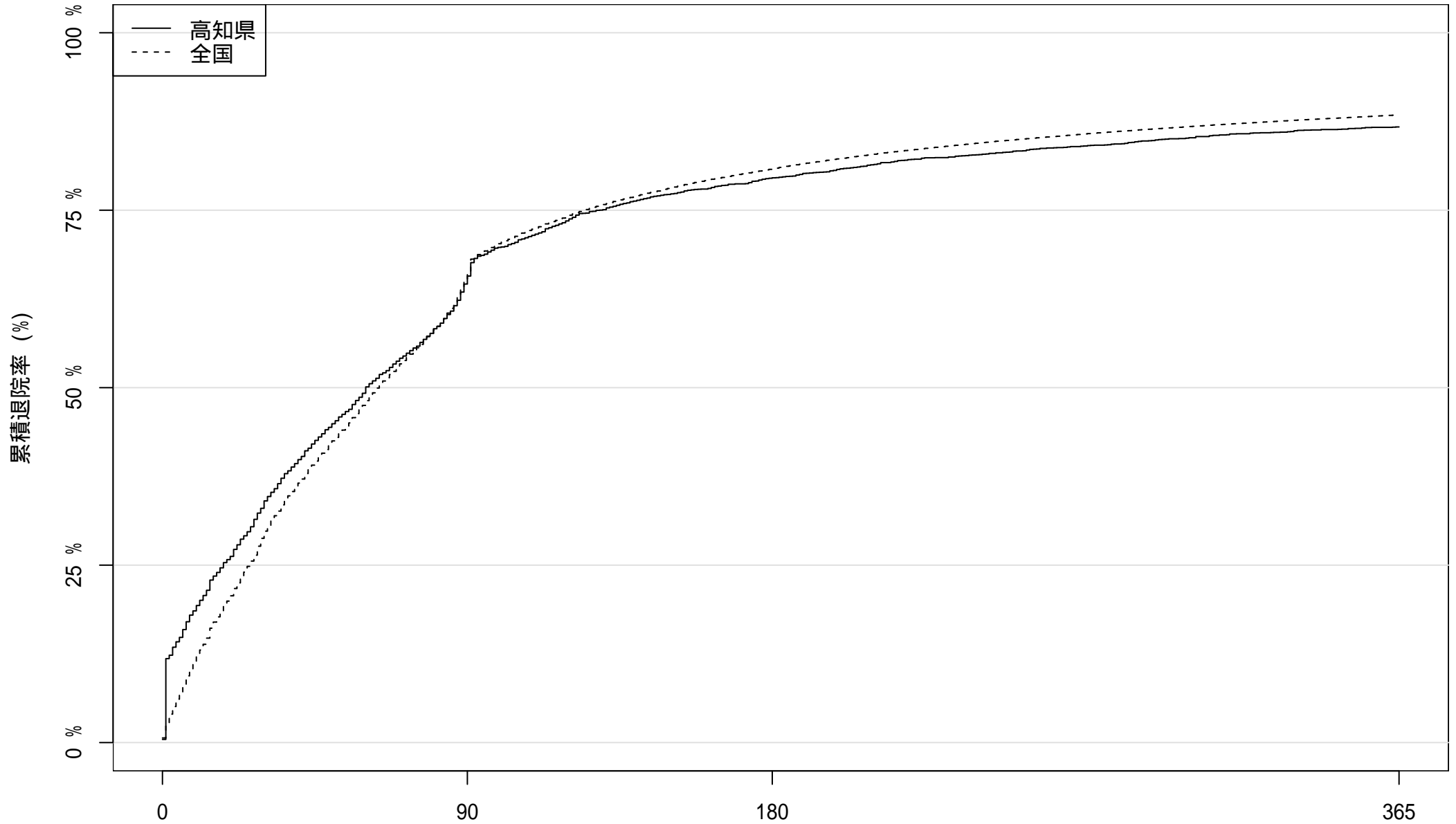

患者数: 3542

1254

726

470

在院日数

2021 年度入院患者における累積退院率

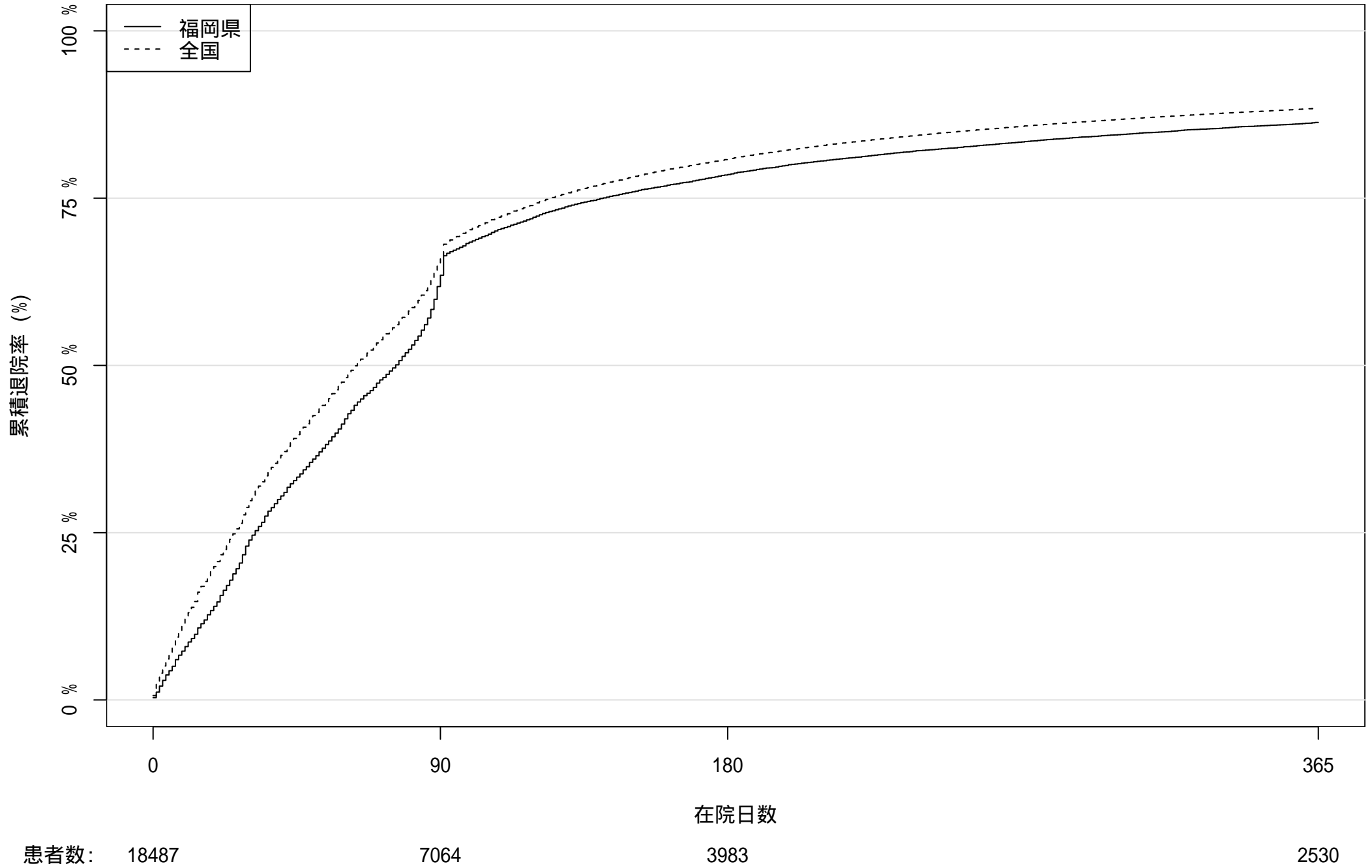

2021 年度入院患者における累積退院率

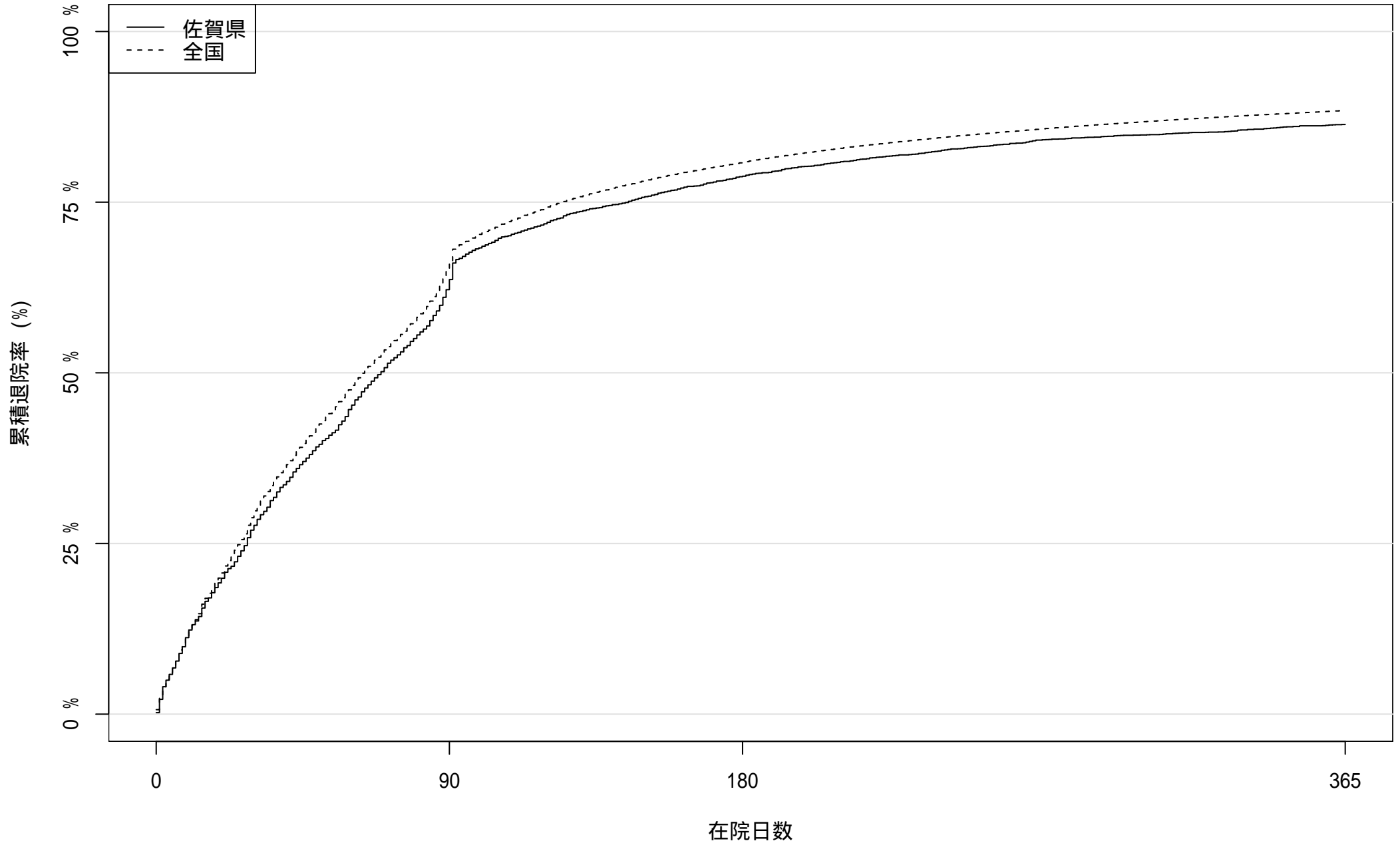

患者数: 4104

1552

873

559

2021 年度入院患者における累積退院率

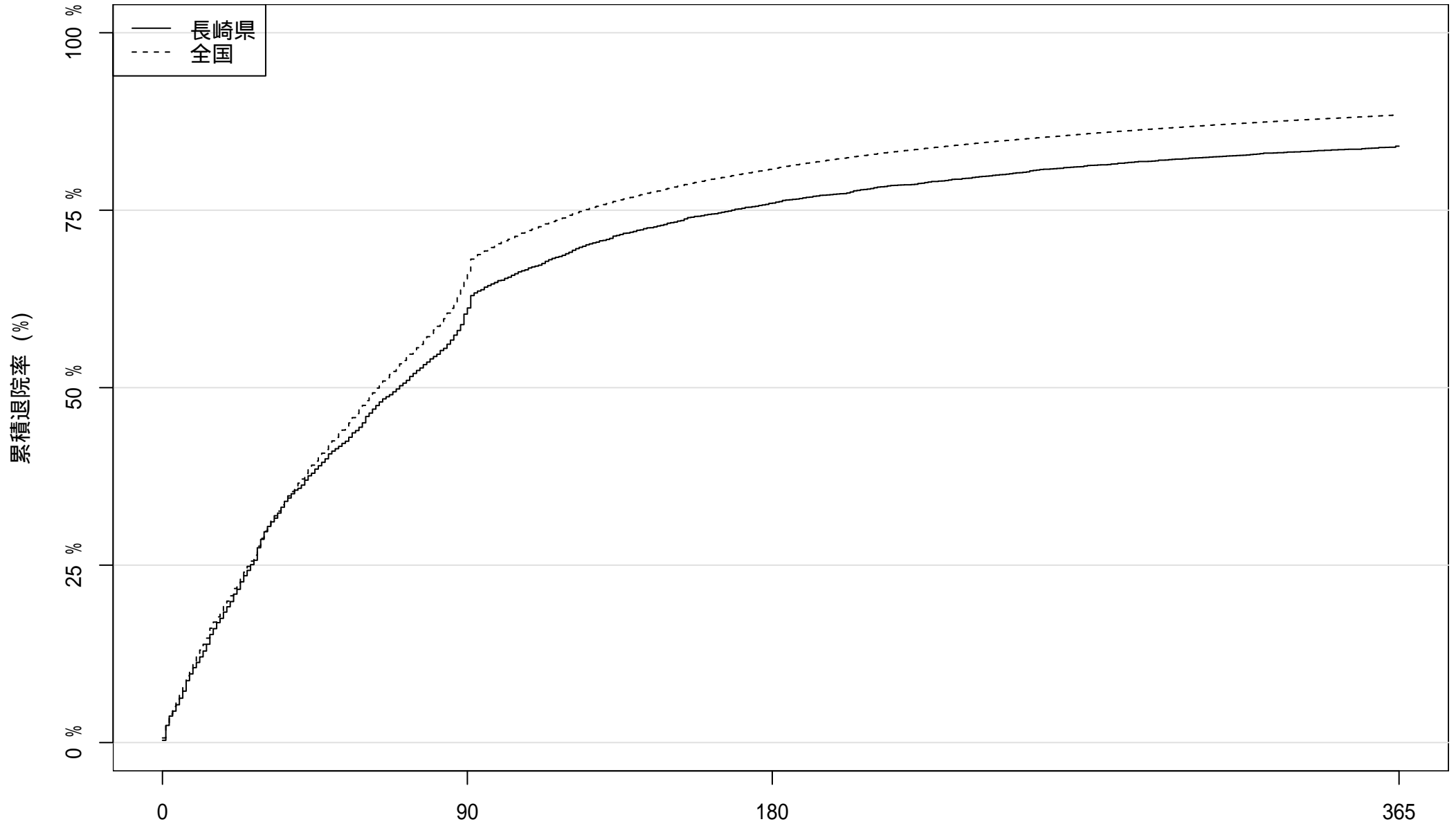

患者数: 5326

2111

1280

851

2021 年度入院患者における累積退院率

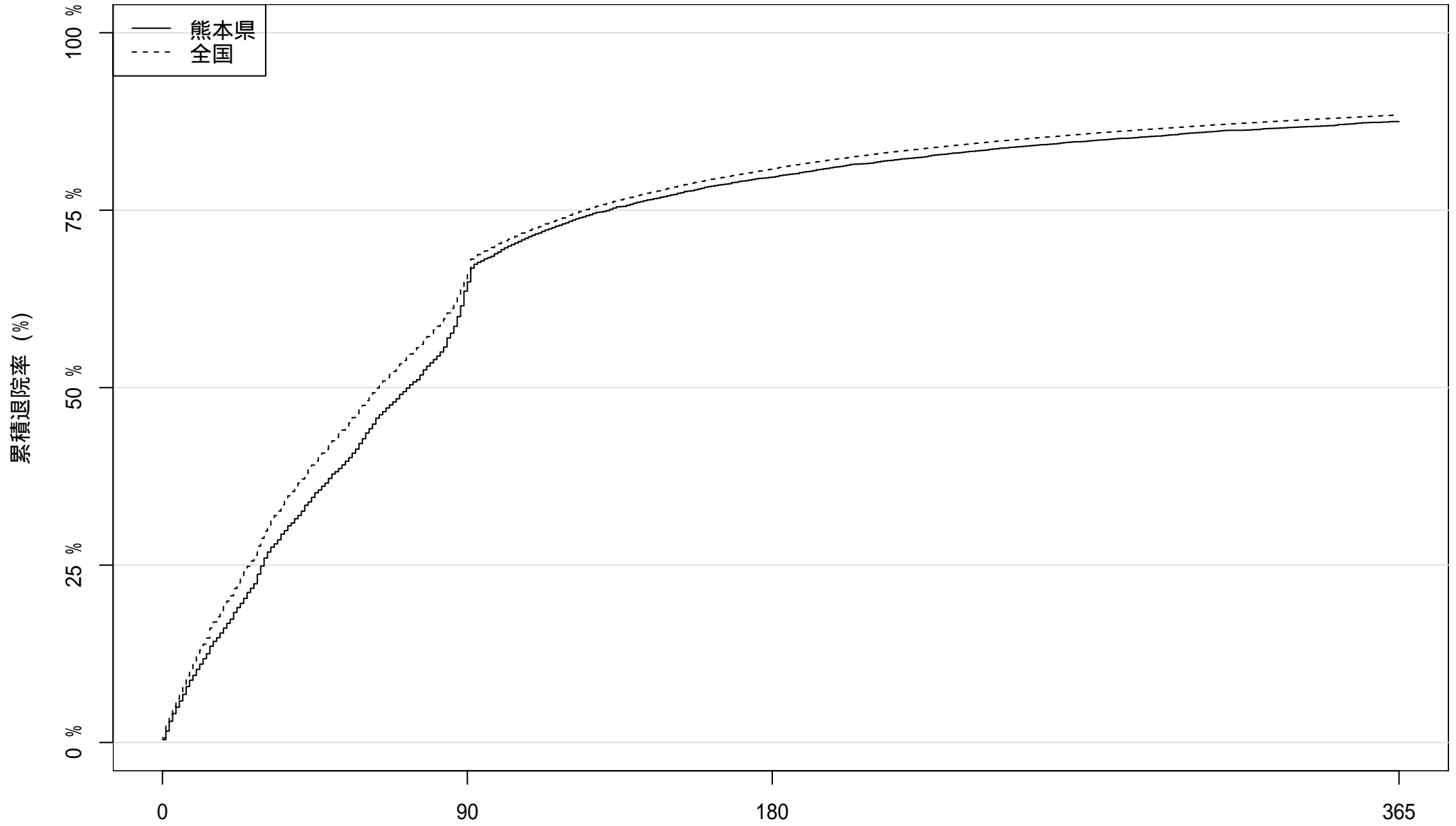

患者数: 7706 2805 1570 964

在院日数

2021 年度入院患者における累積退院率

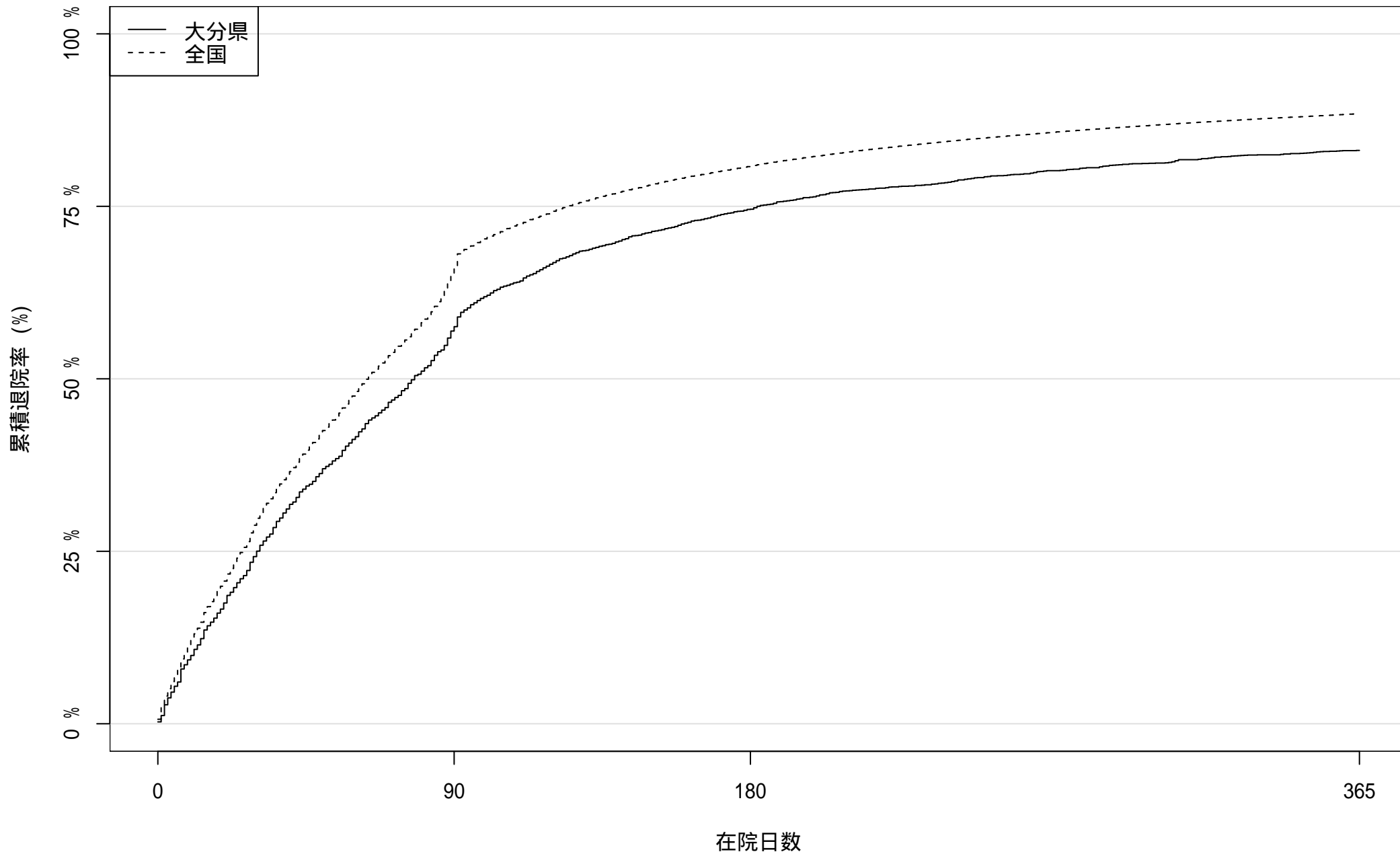

患者数: 3273

1410

833

553

2021 年度入院患者における累積退院率

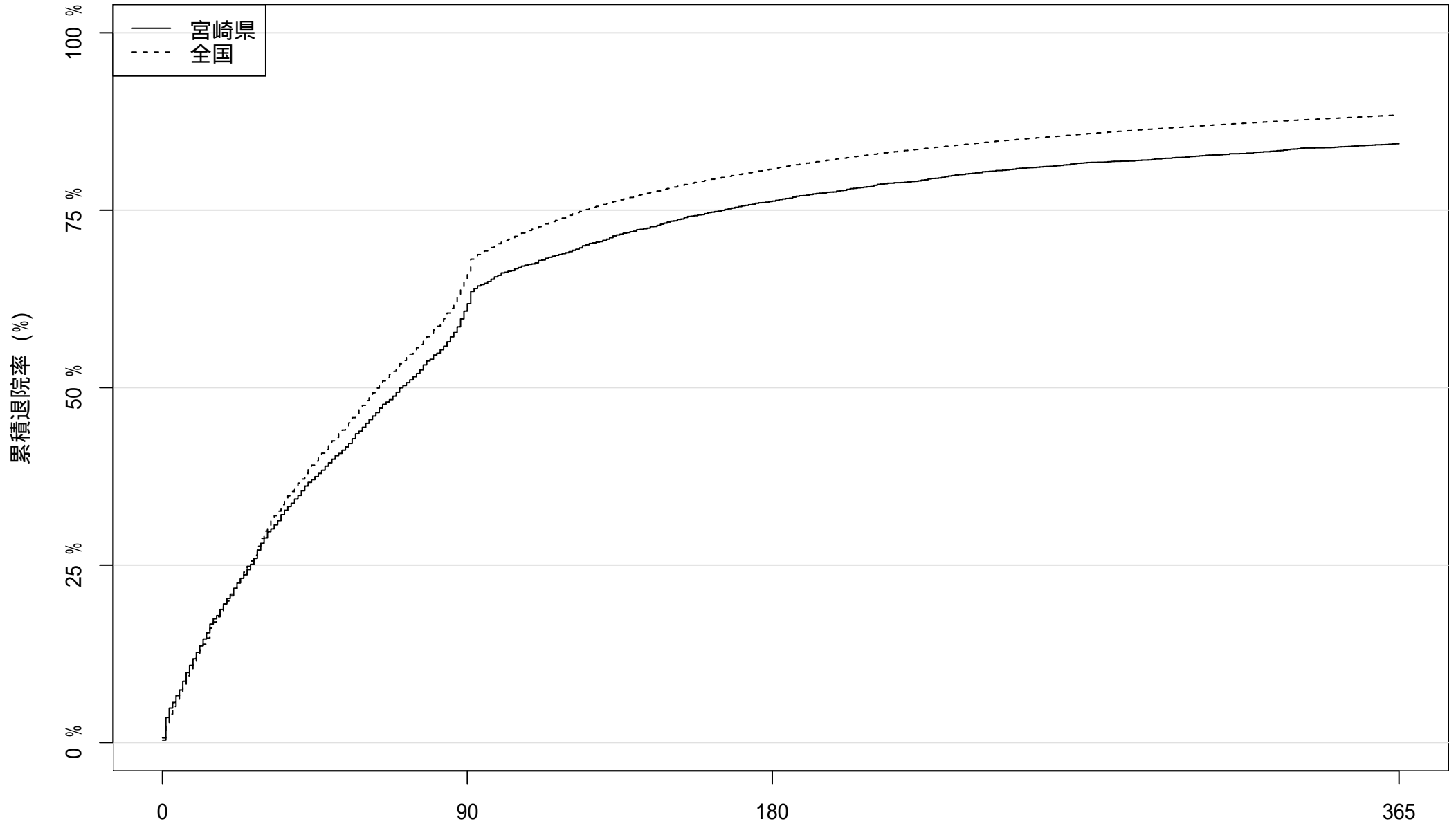

患者数: 4676

1834

1112

731

在院日数

2021 年度入院患者における累積退院率

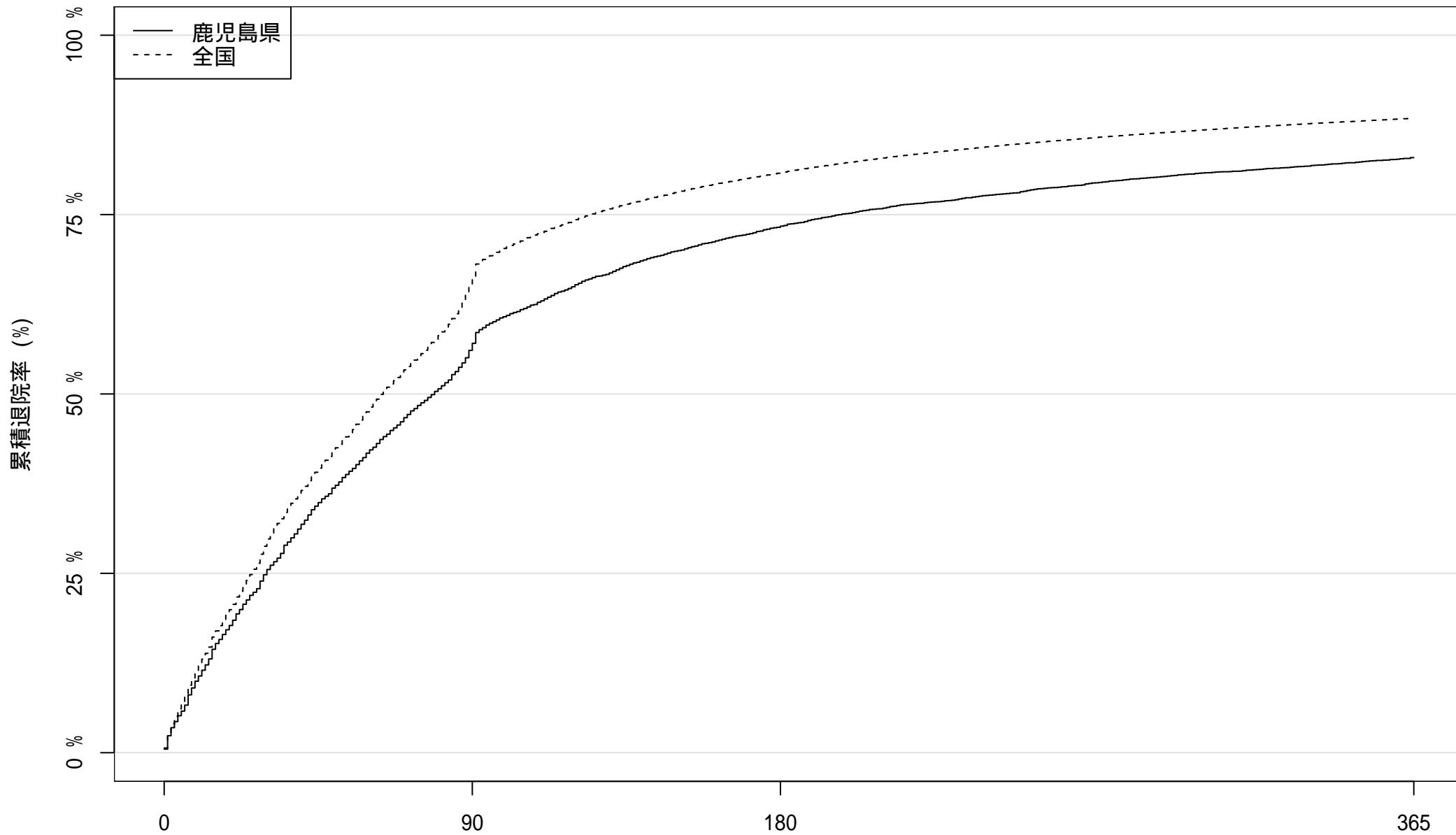

患者数: 6847

3008

在院日数

1833

1168

2021 年度入院患者における累積退院率

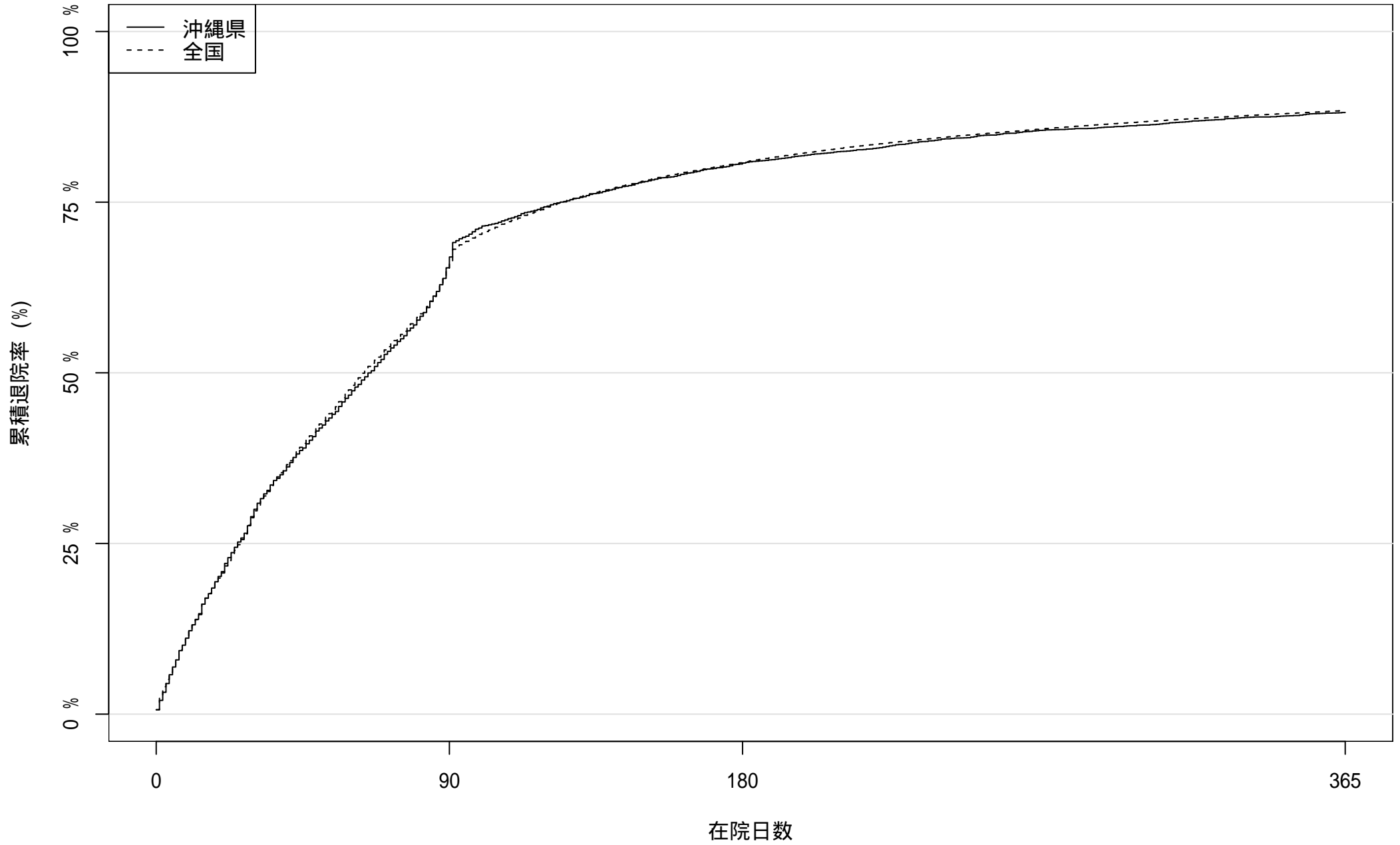

患者数: 5662

1960

1099

672

2022 年度入院患者における累積退院率

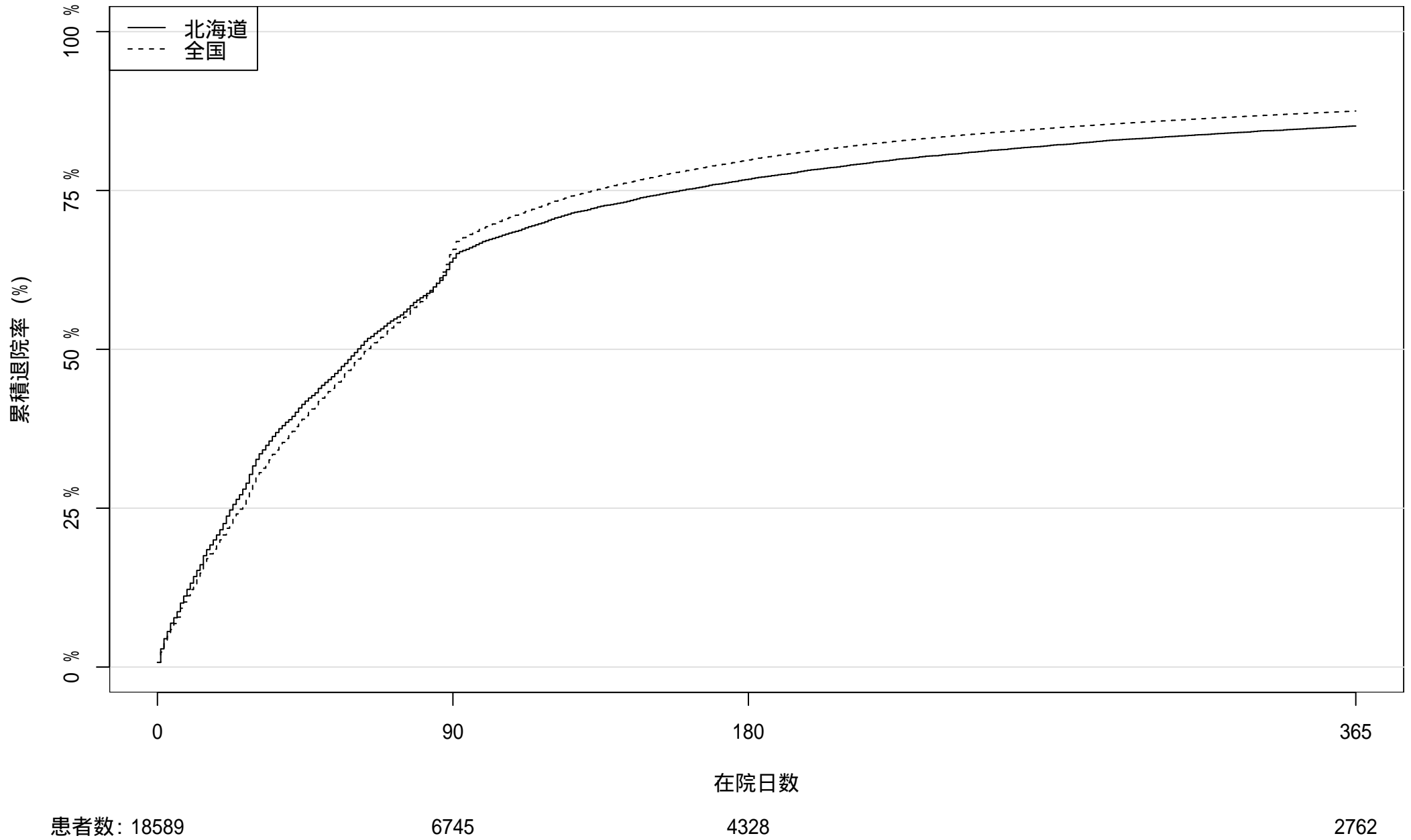

2022 年度入院患者における累積退院率

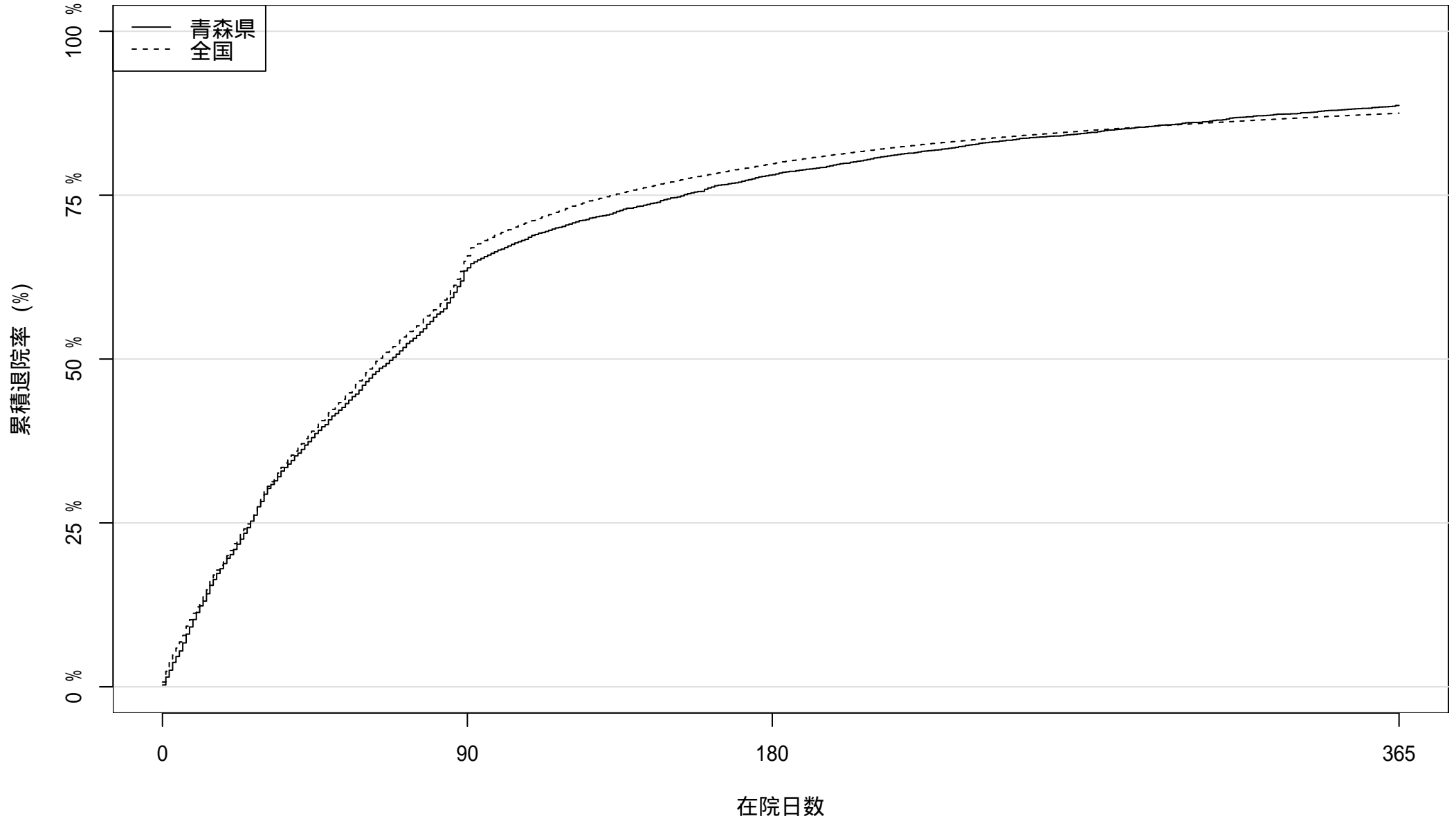

患者数: 4974

1818

1092

563

2022 年度入院患者における累積退院率

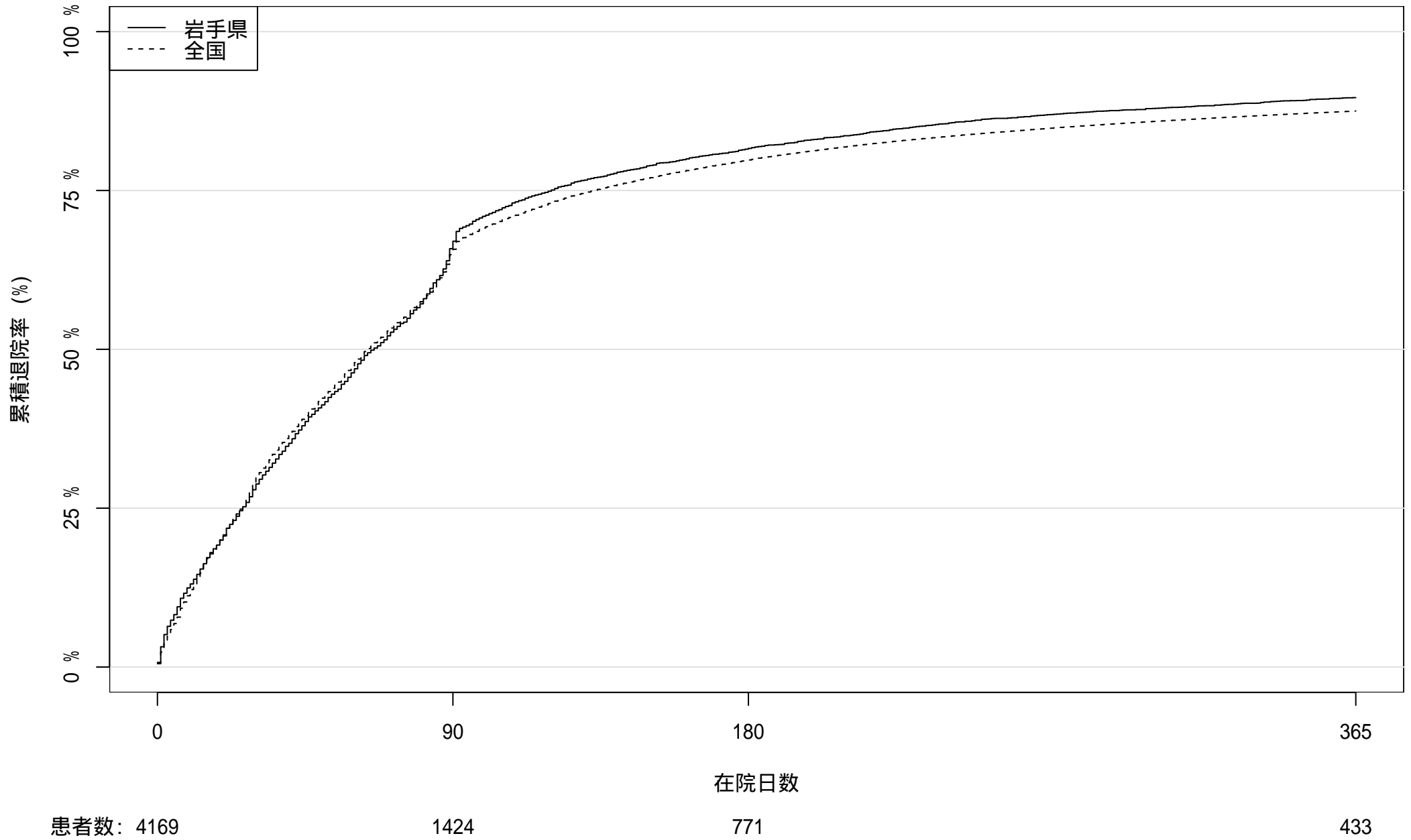

2022 年度入院患者における累積退院率

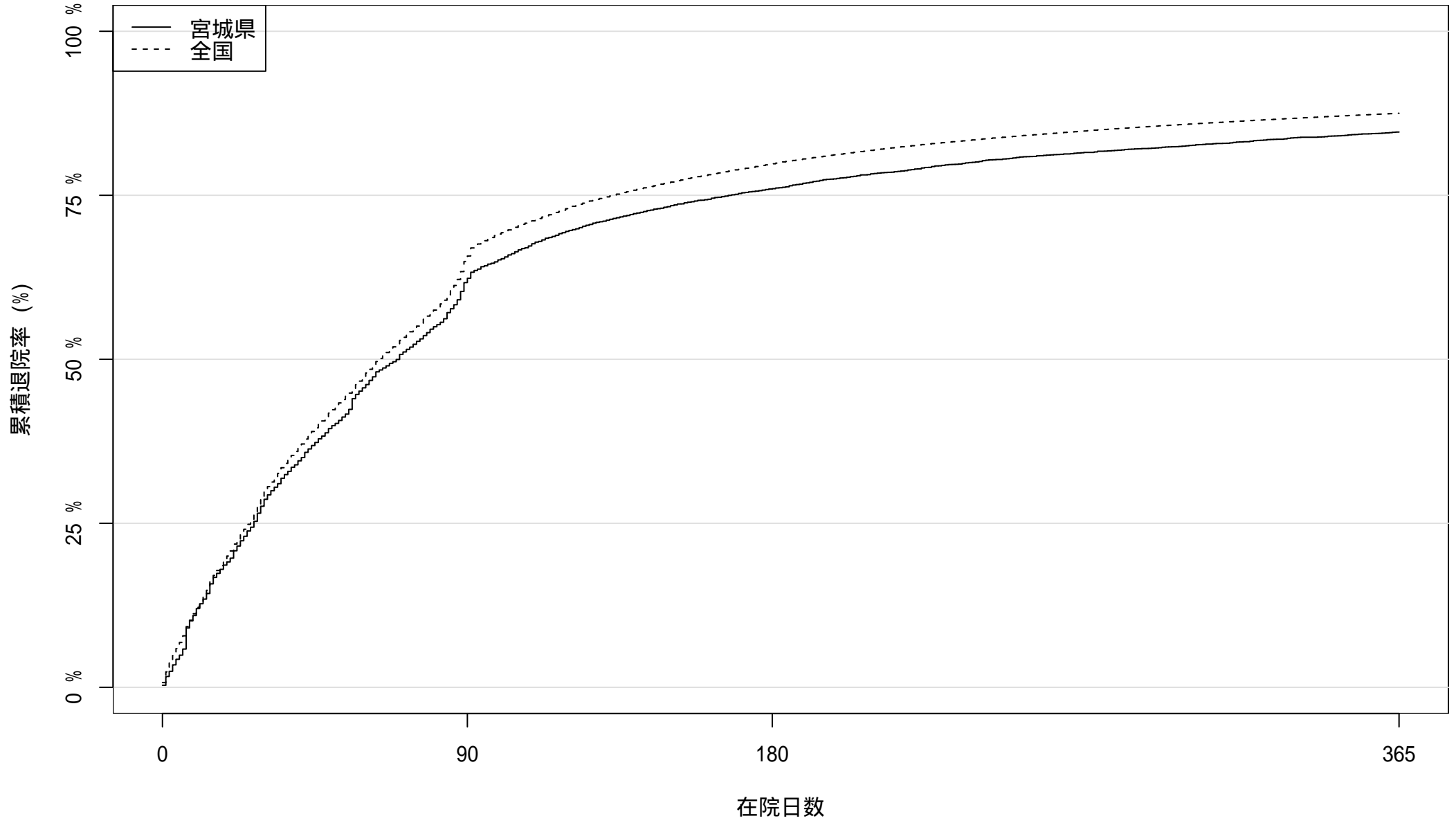

患者数: 5573

2135

1340

856

2022 年度入院患者における累積退院率

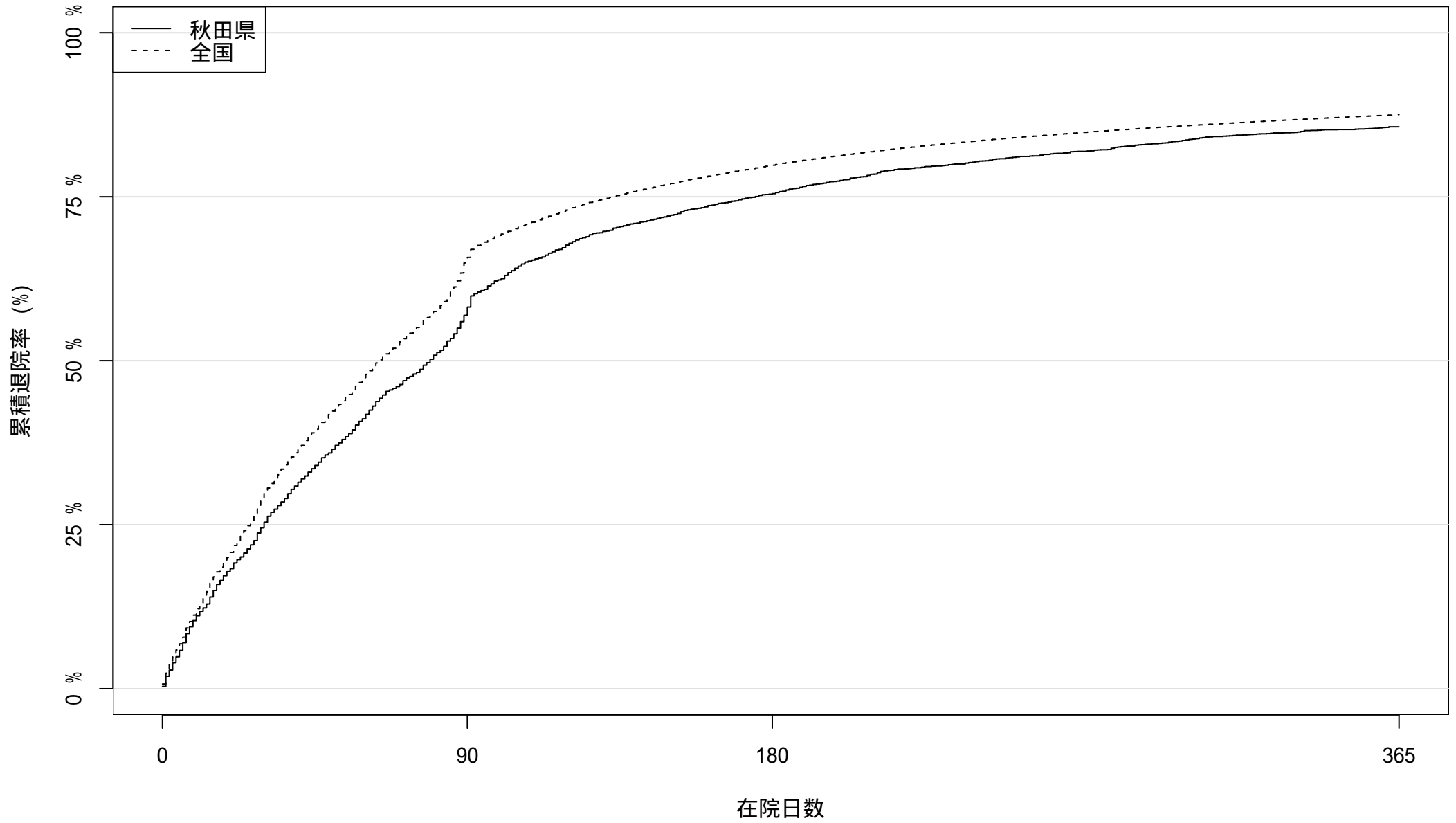

患者数: 3632

1565

894

521

2022 年度入院患者における累積退院率

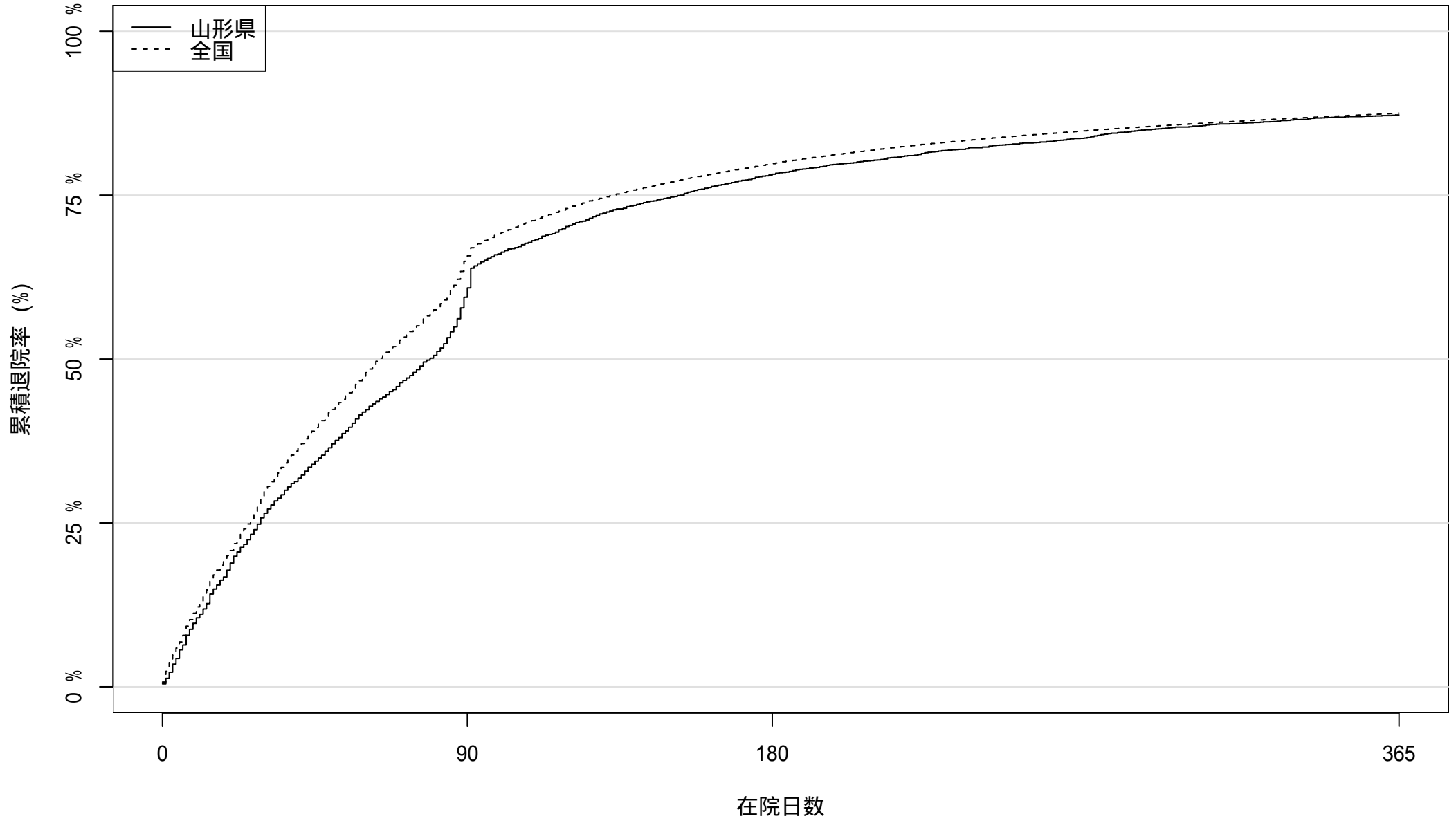

患者数: 4059

1647

890

518

2022 年度入院患者における累積退院率

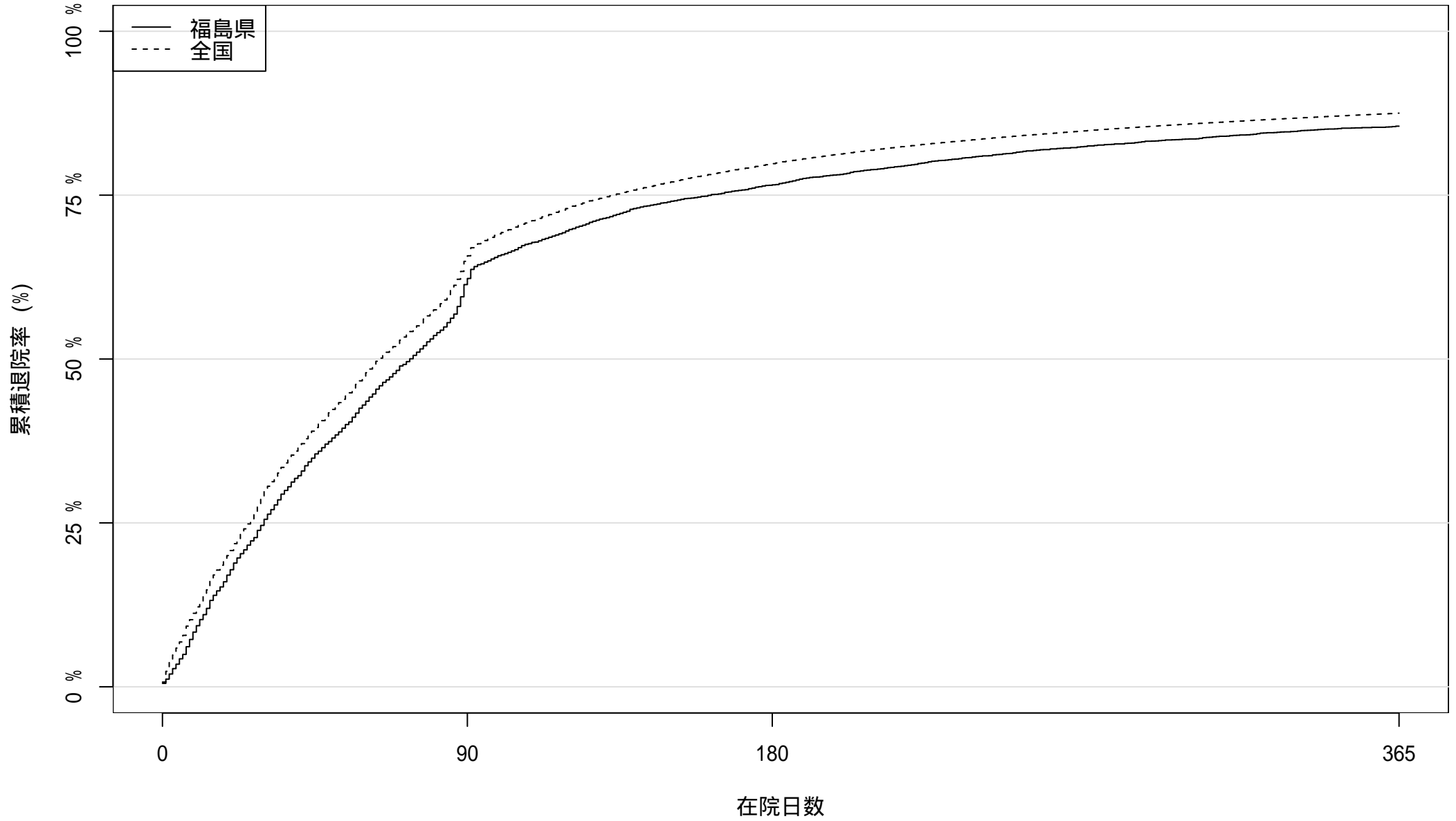

患者数: 4614

1783

1084

668

2022 年度入院患者における累積退院率

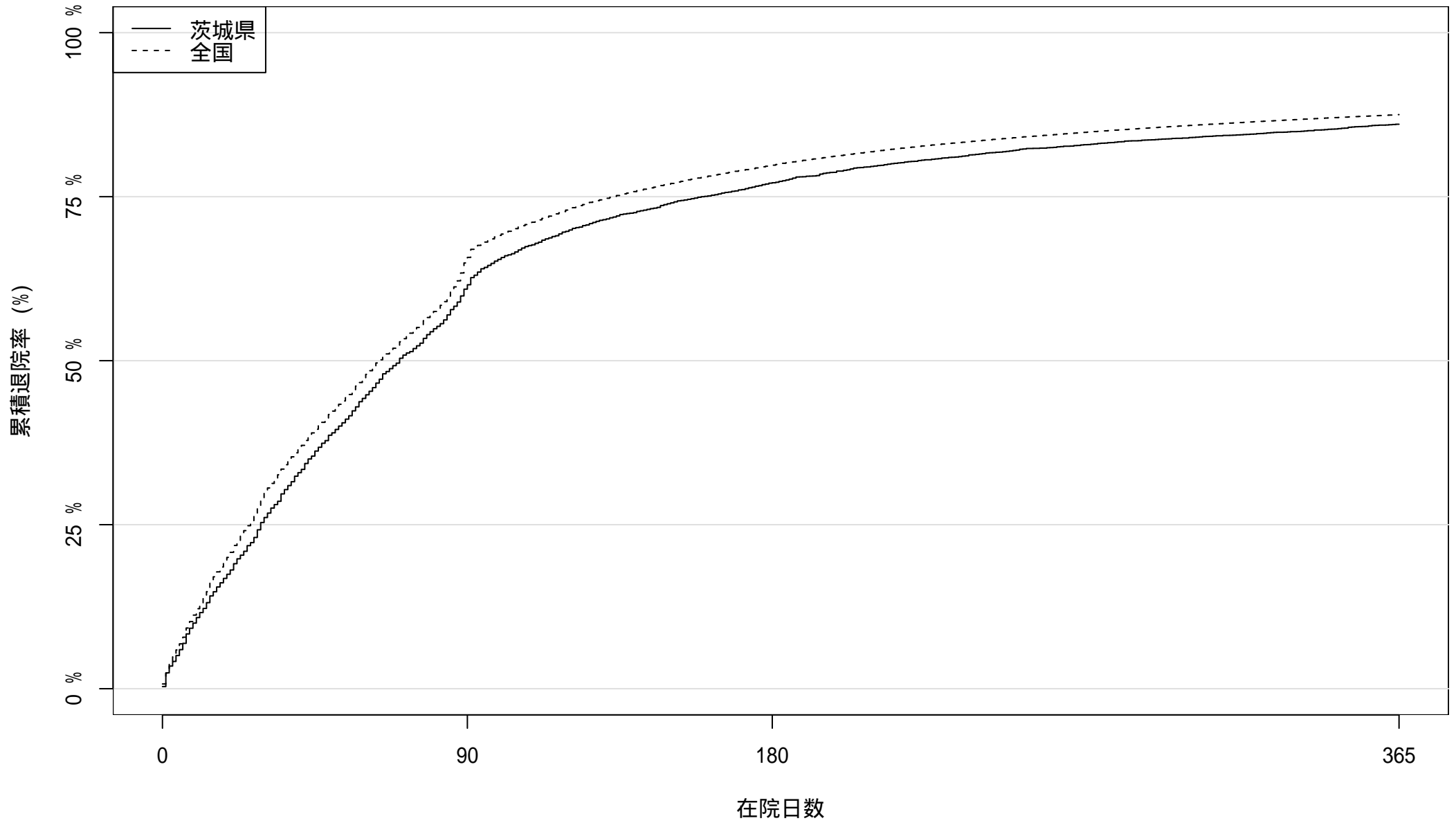

患者数: 5223

2042

1198

729

2022 年度入院患者における累積退院率

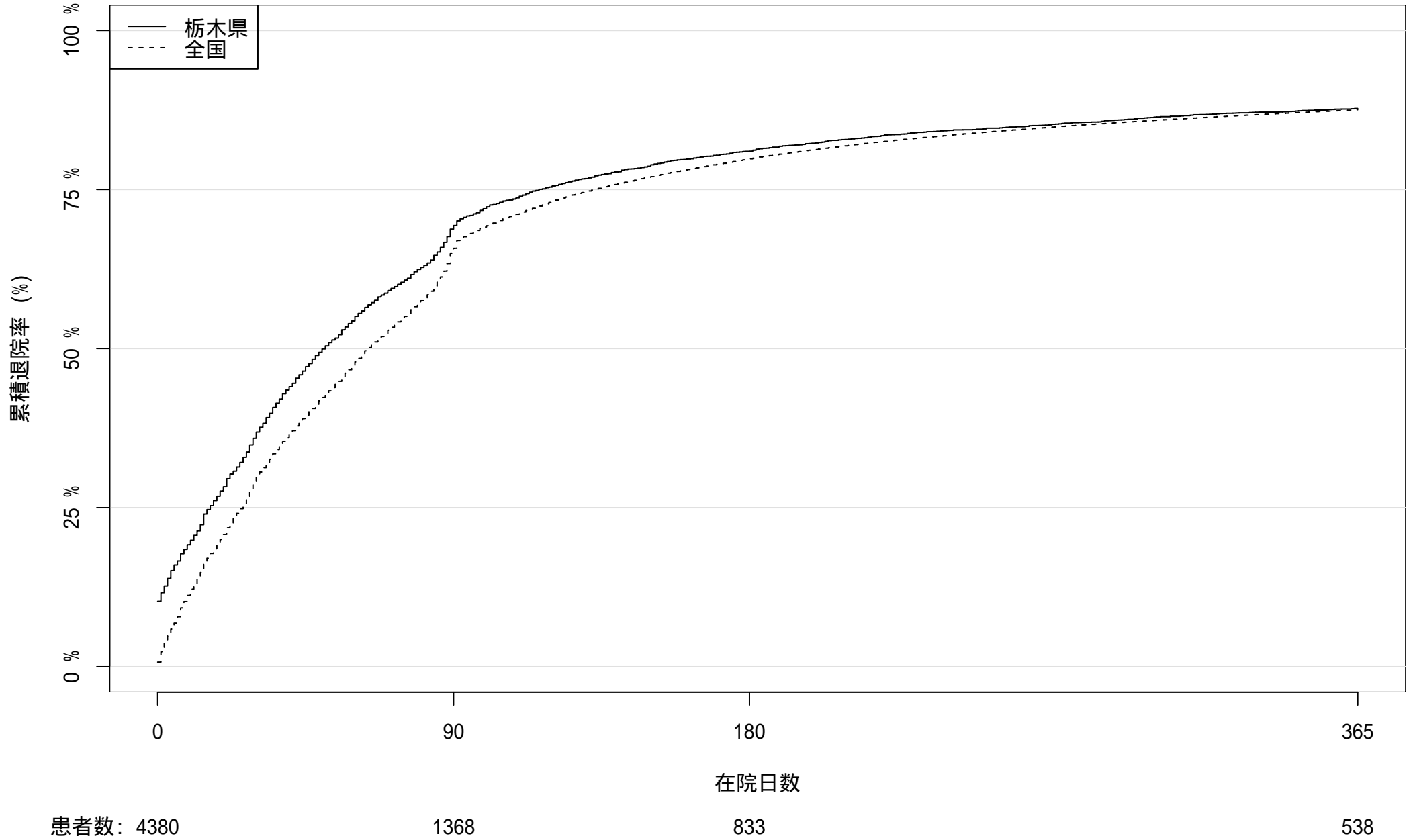

2022 年度入院患者における累積退院率

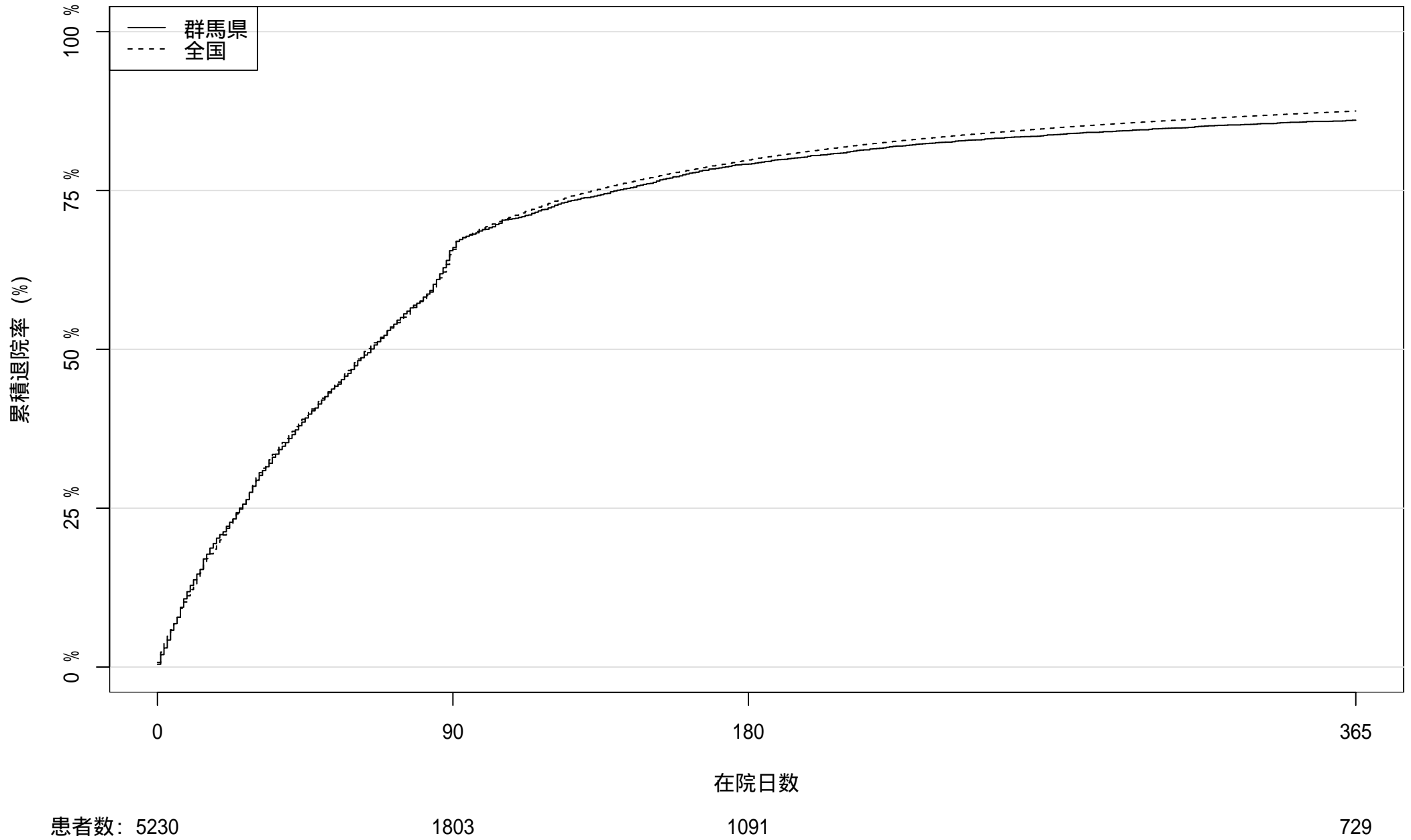

2022 年度入院患者における累積退院率

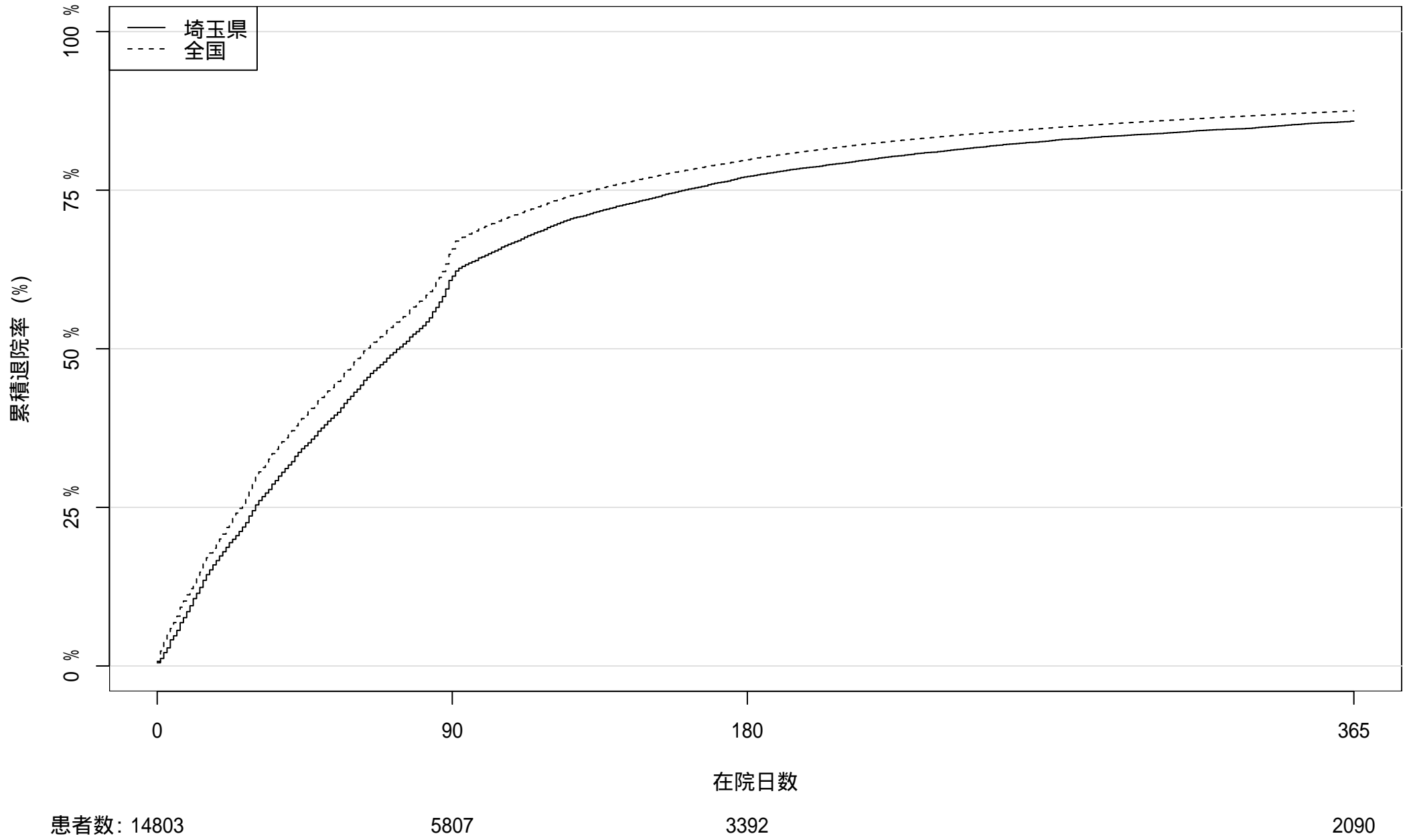

2022 年度入院患者における累積退院率

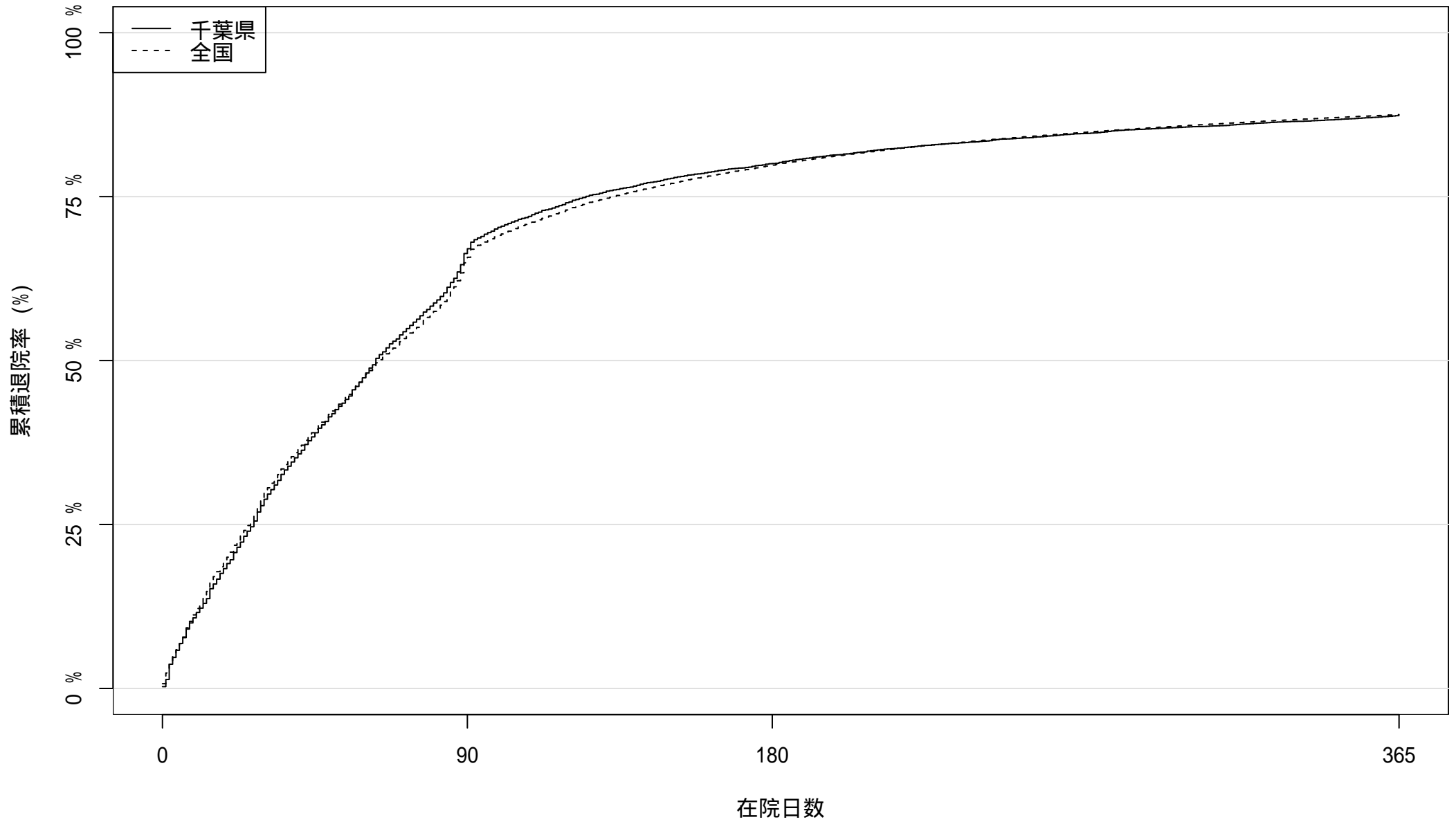

患者数: 10193

3433

2037

1290

2022 年度入院患者における累積退院率

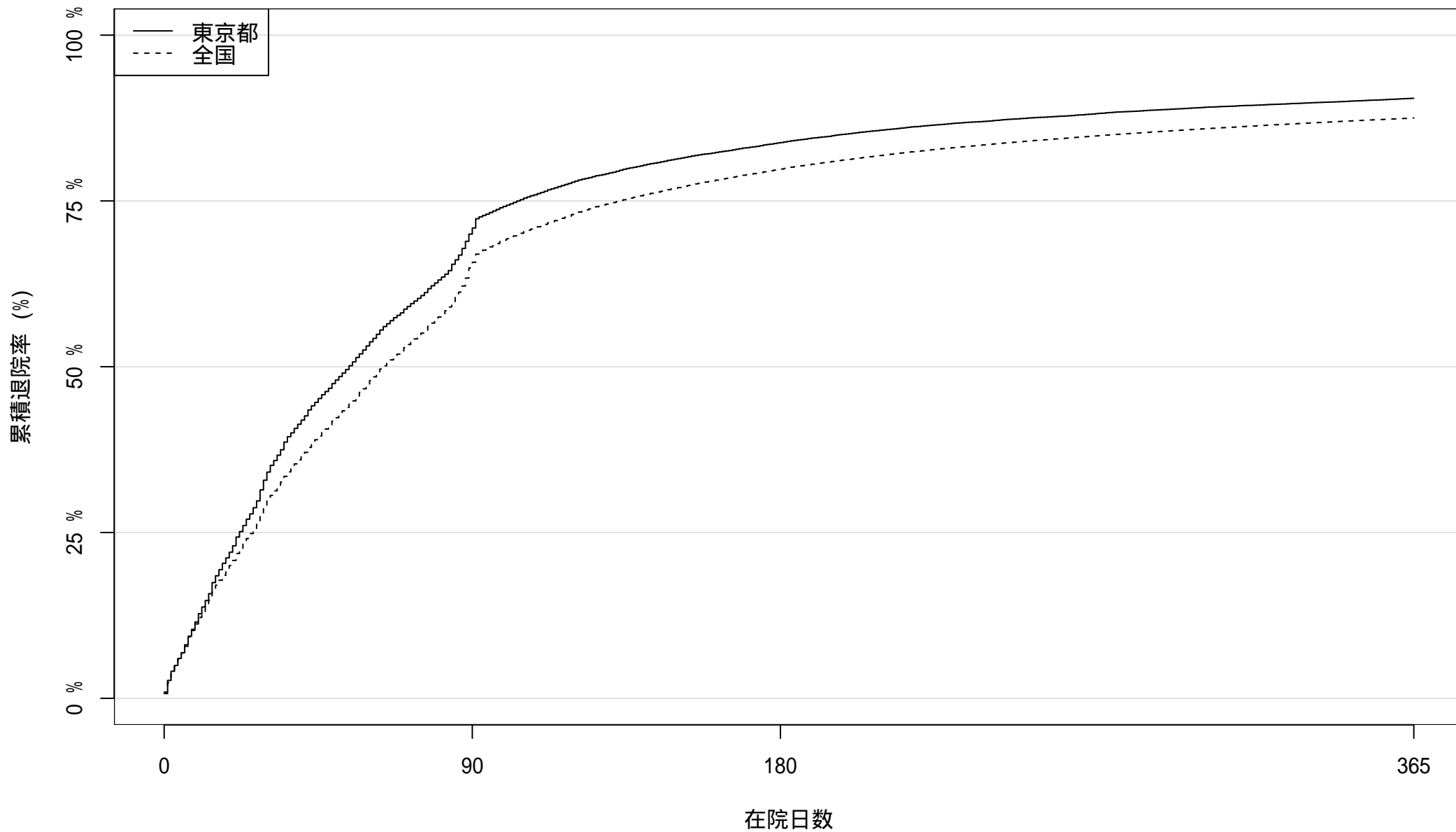

患者数: 30855

9257

5015

2941

2022 年度入院患者における累積退院率

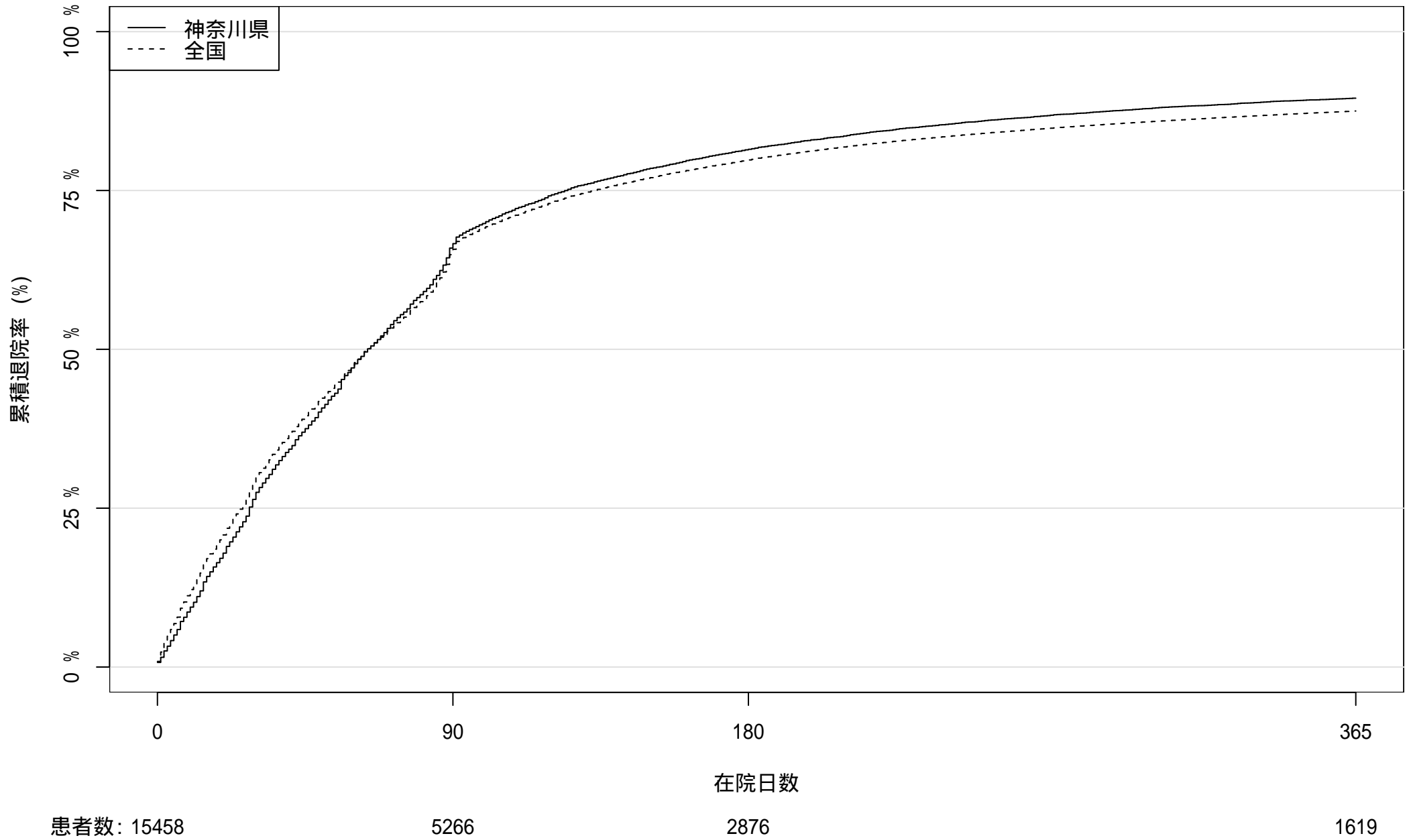

2022 年度入院患者における累積退院率

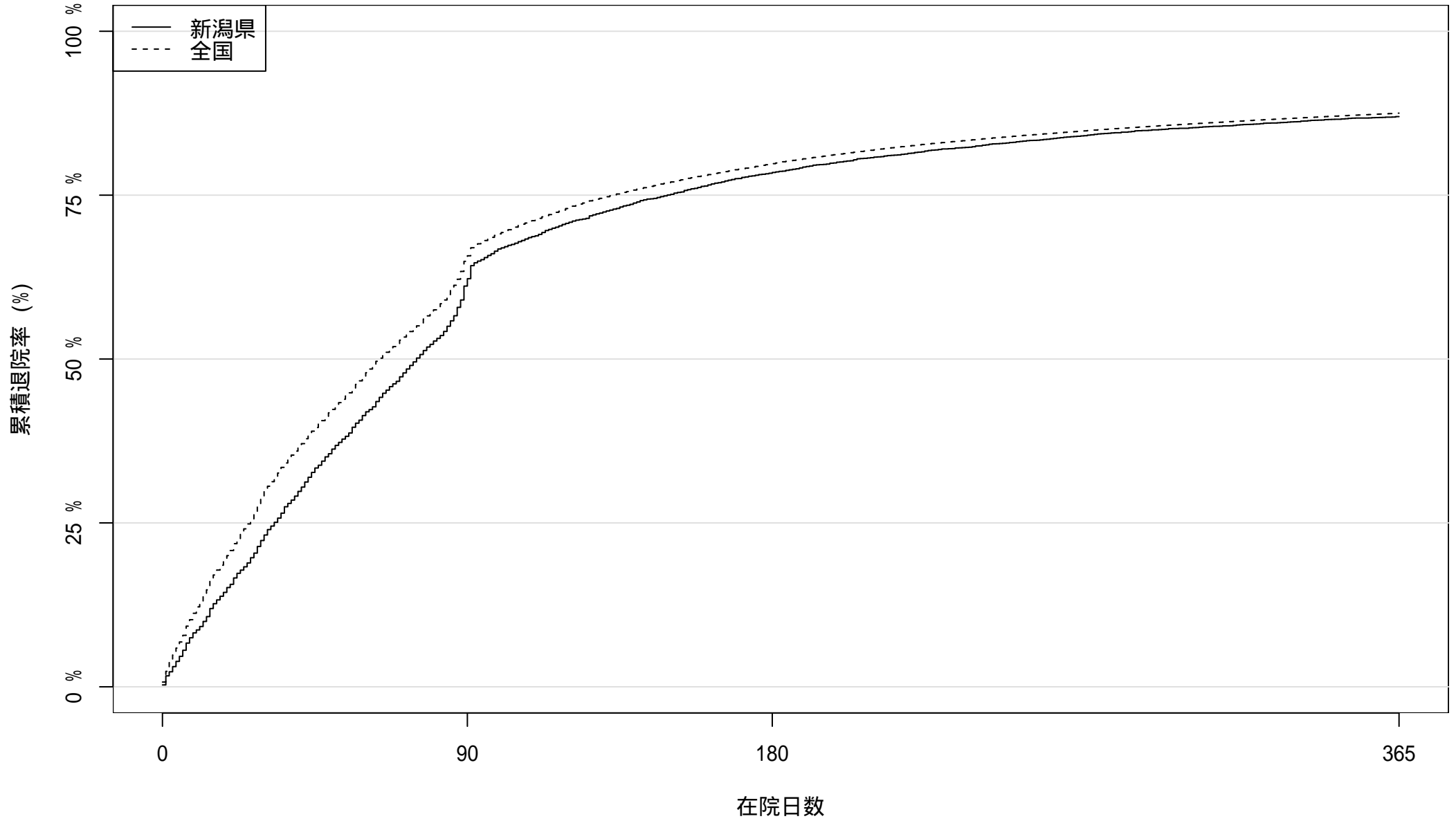

患者数: 5938

2308

1286

773

2022 年度入院患者における累積退院率

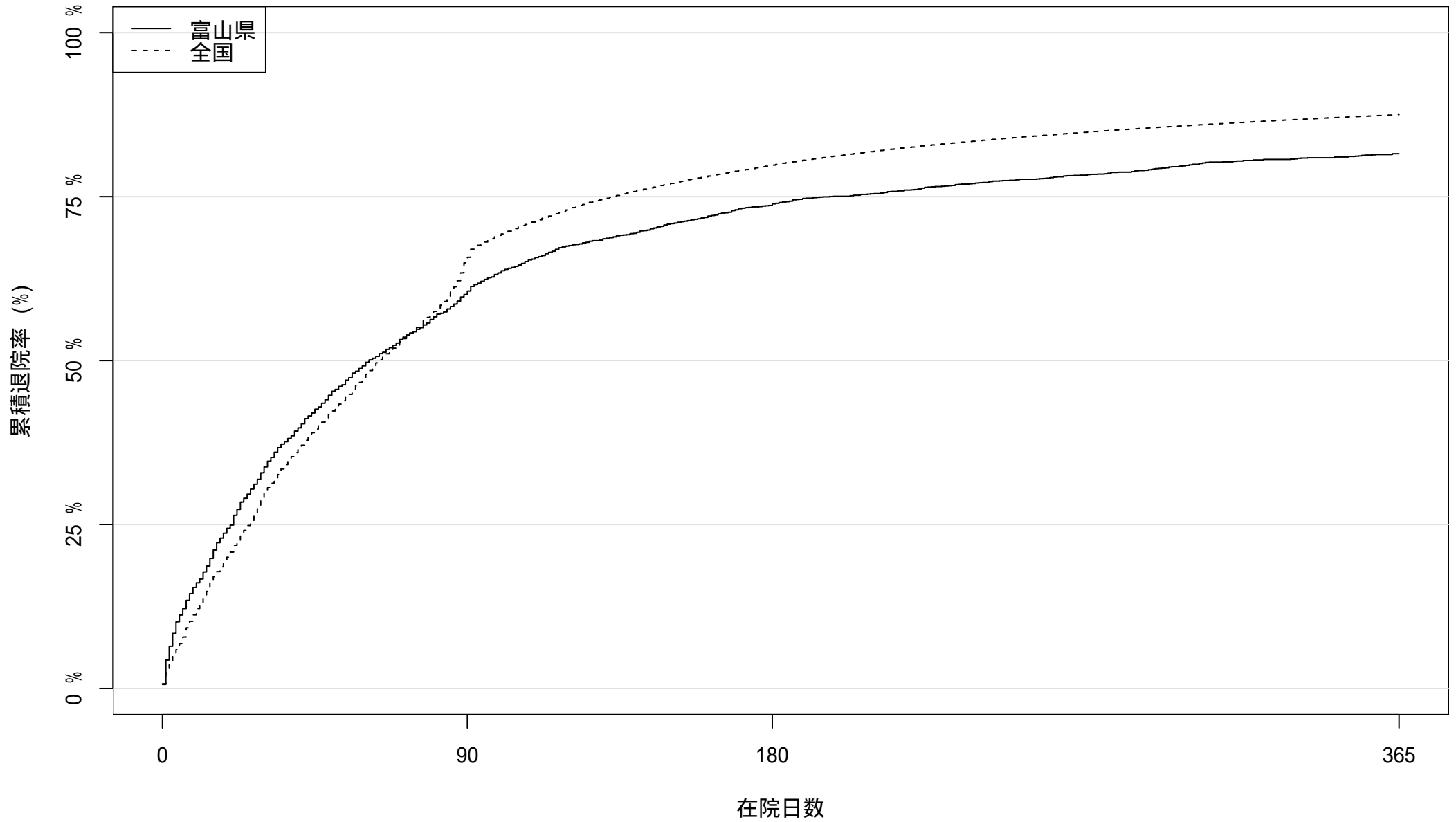

患者数: 2421

967

638

447

2022 年度入院患者における累積退院率

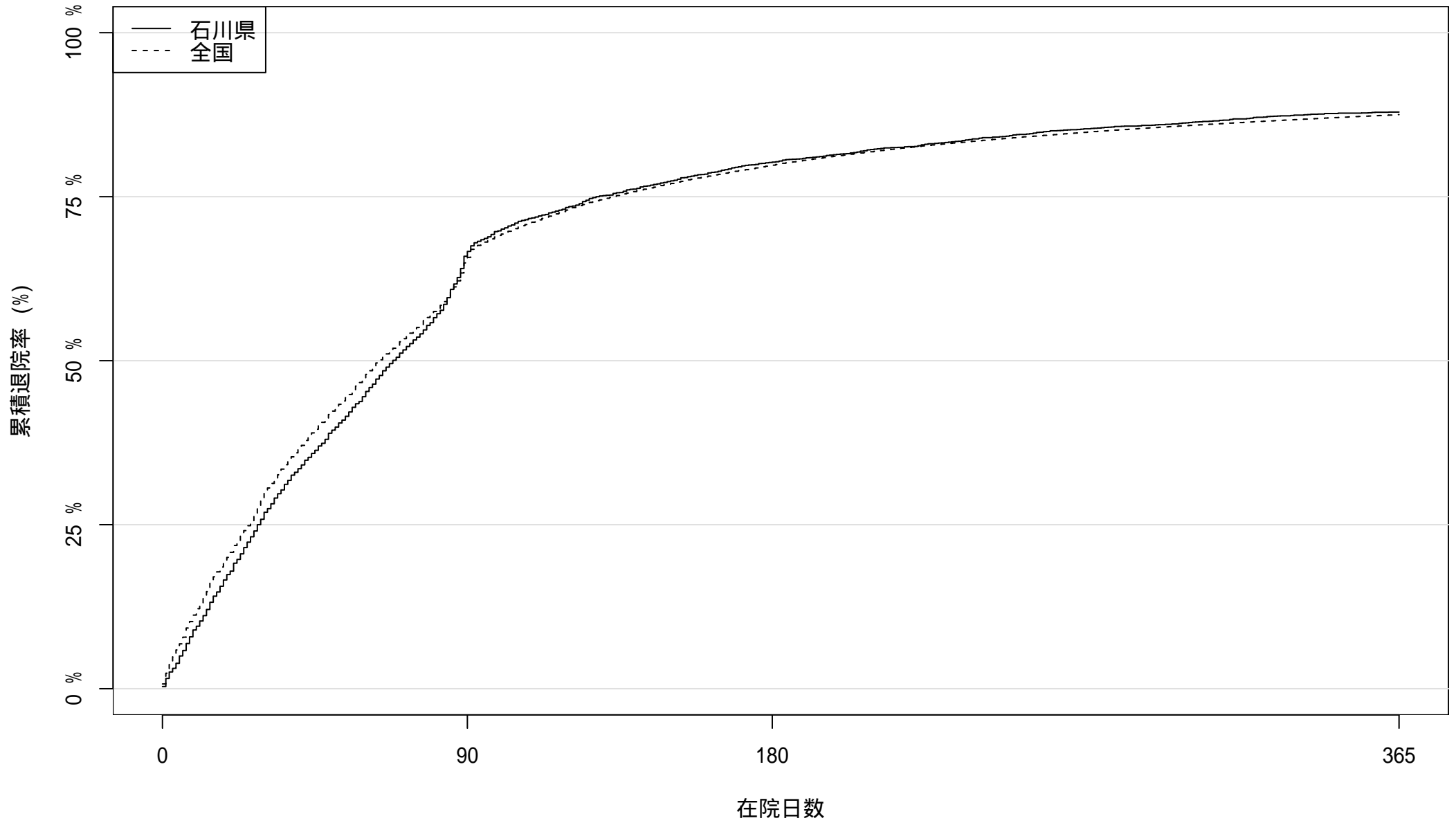

患者数: 3644

1242

721

441

2022 年度入院患者における累積退院率

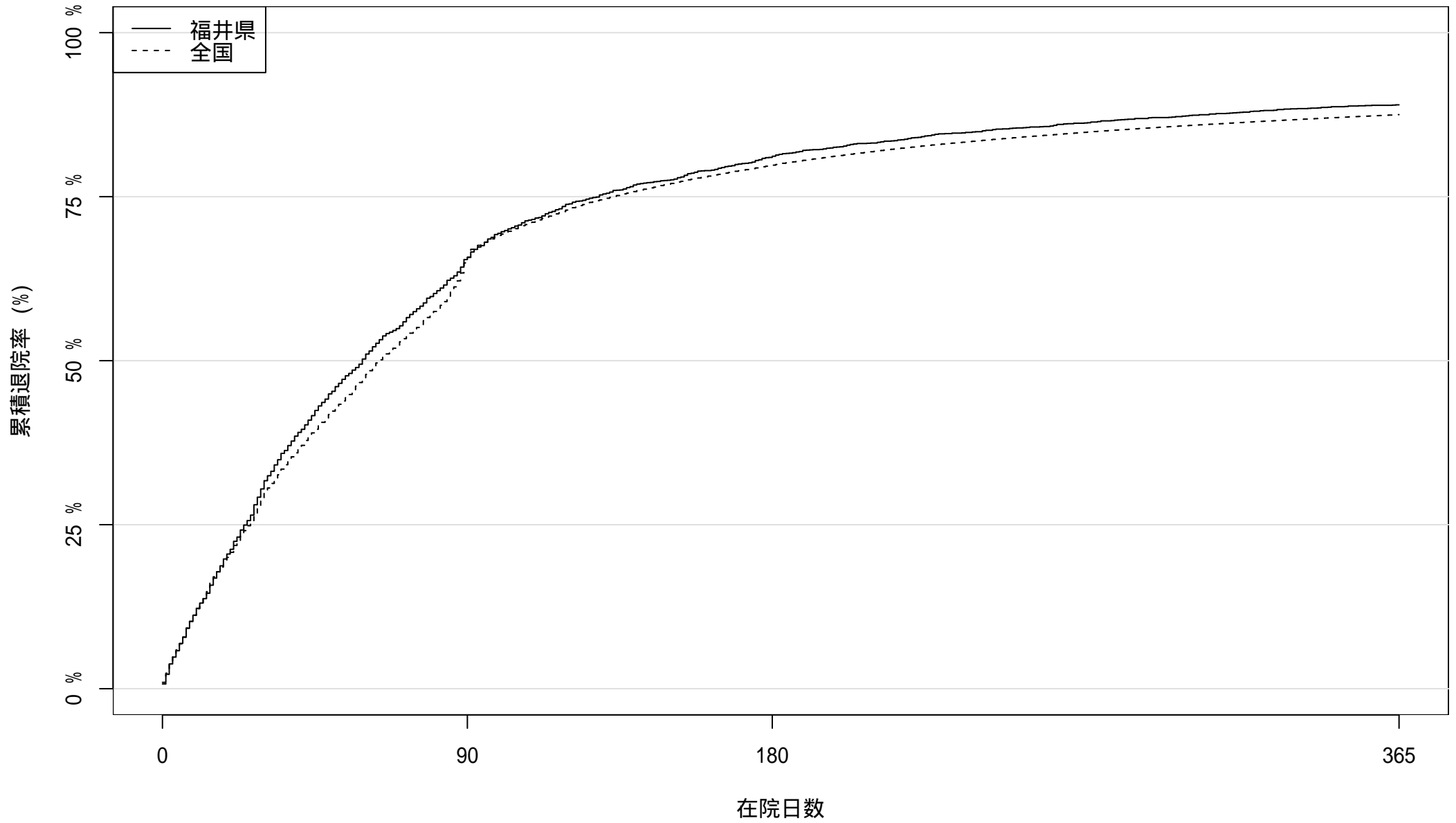

患者数: 2782

962

529

306

2022 年度入院患者における累積退院率

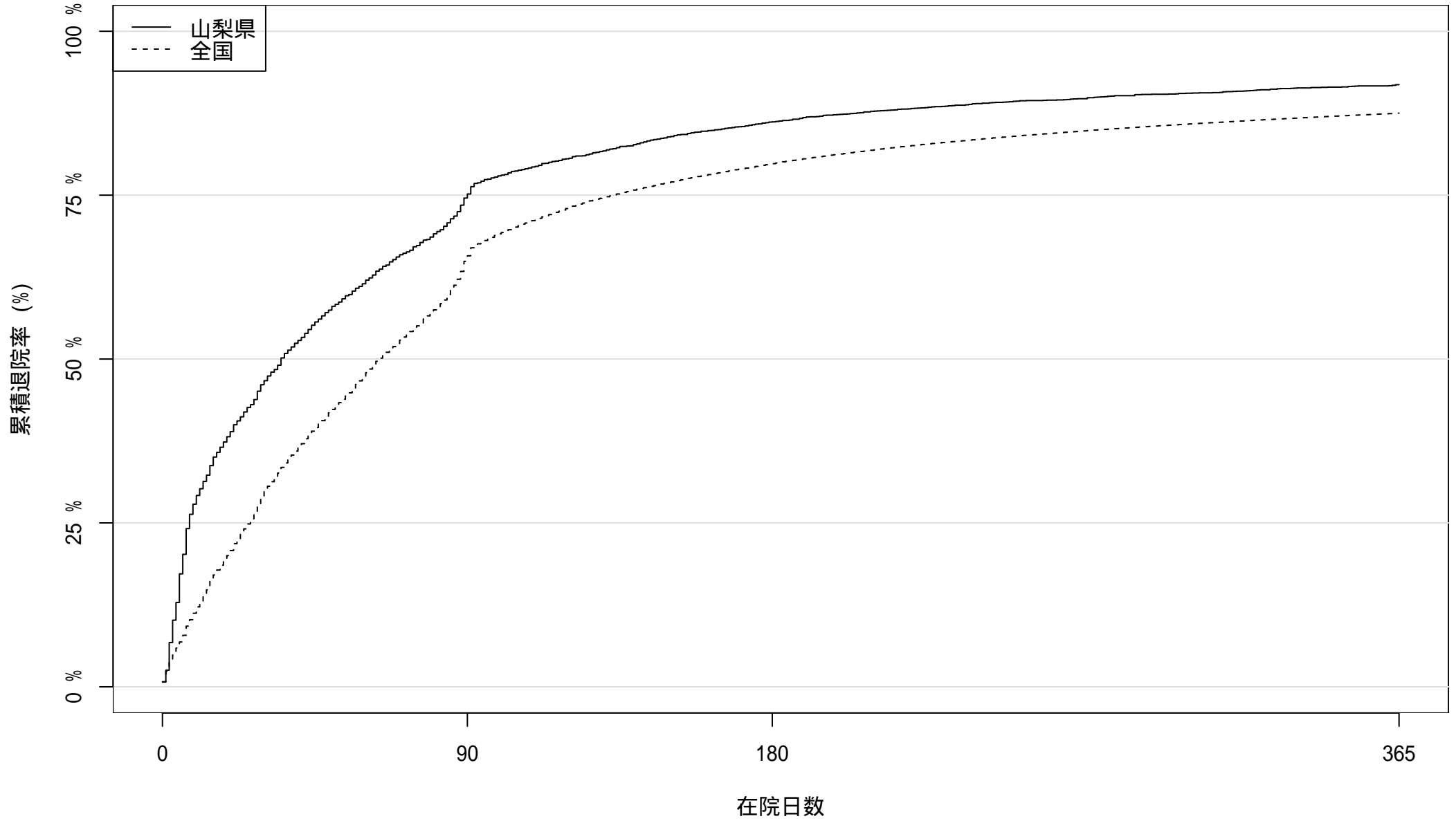

患者数: 3227

821

447

263

2022 年度入院患者における累積退院率

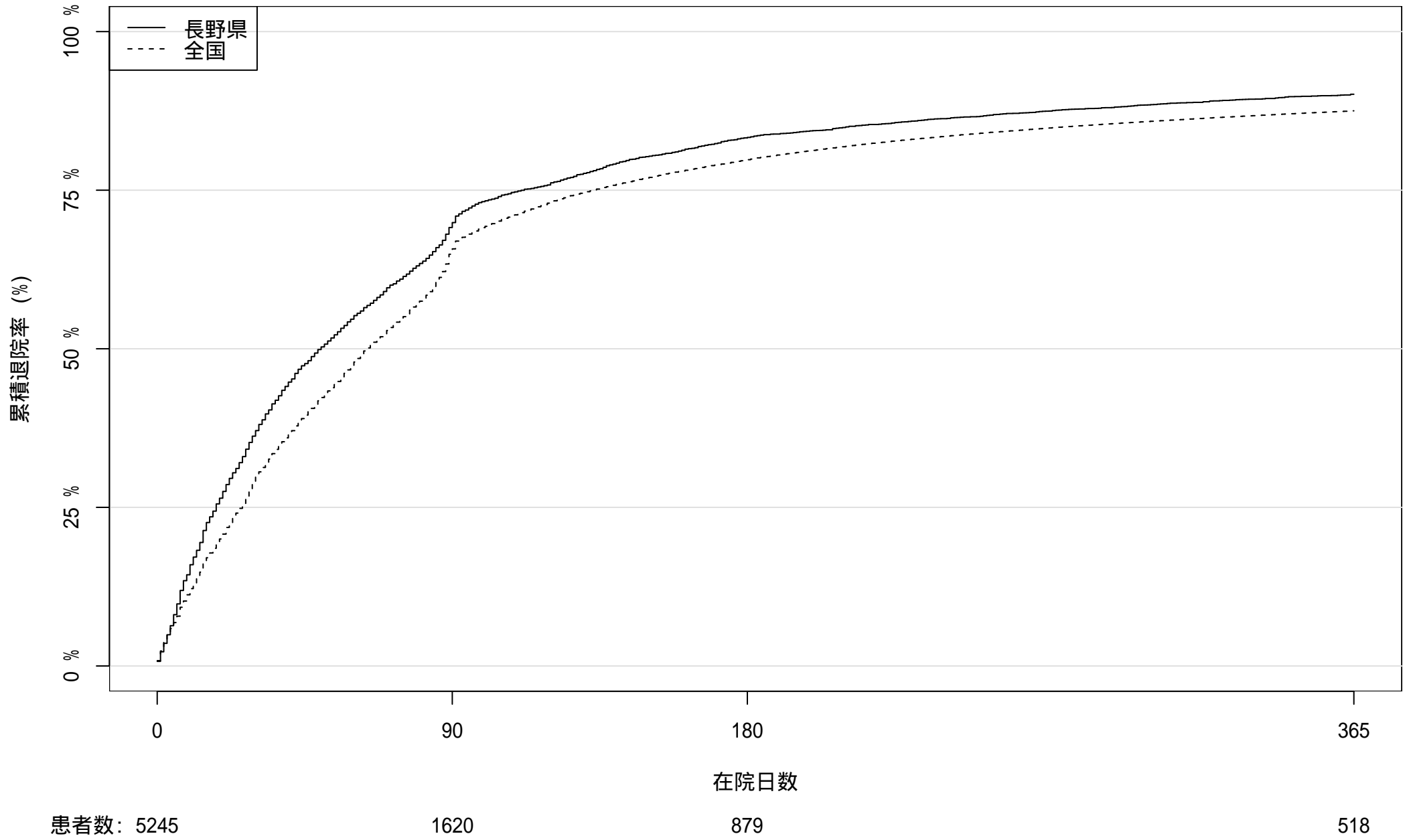

2022 年度入院患者における累積退院率

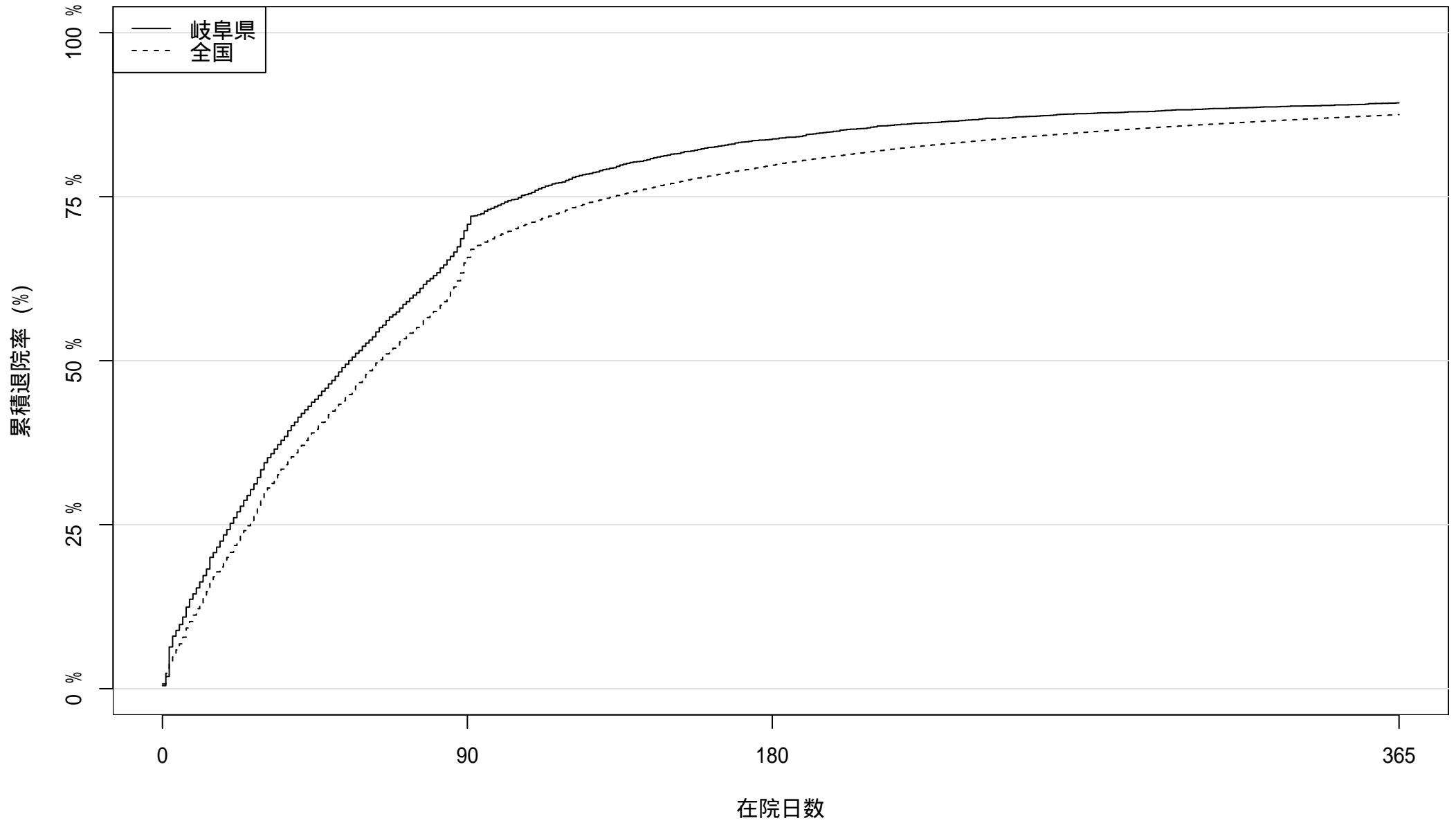

患者数: 4569

1379

744

489

2022 年度入院患者における累積退院率

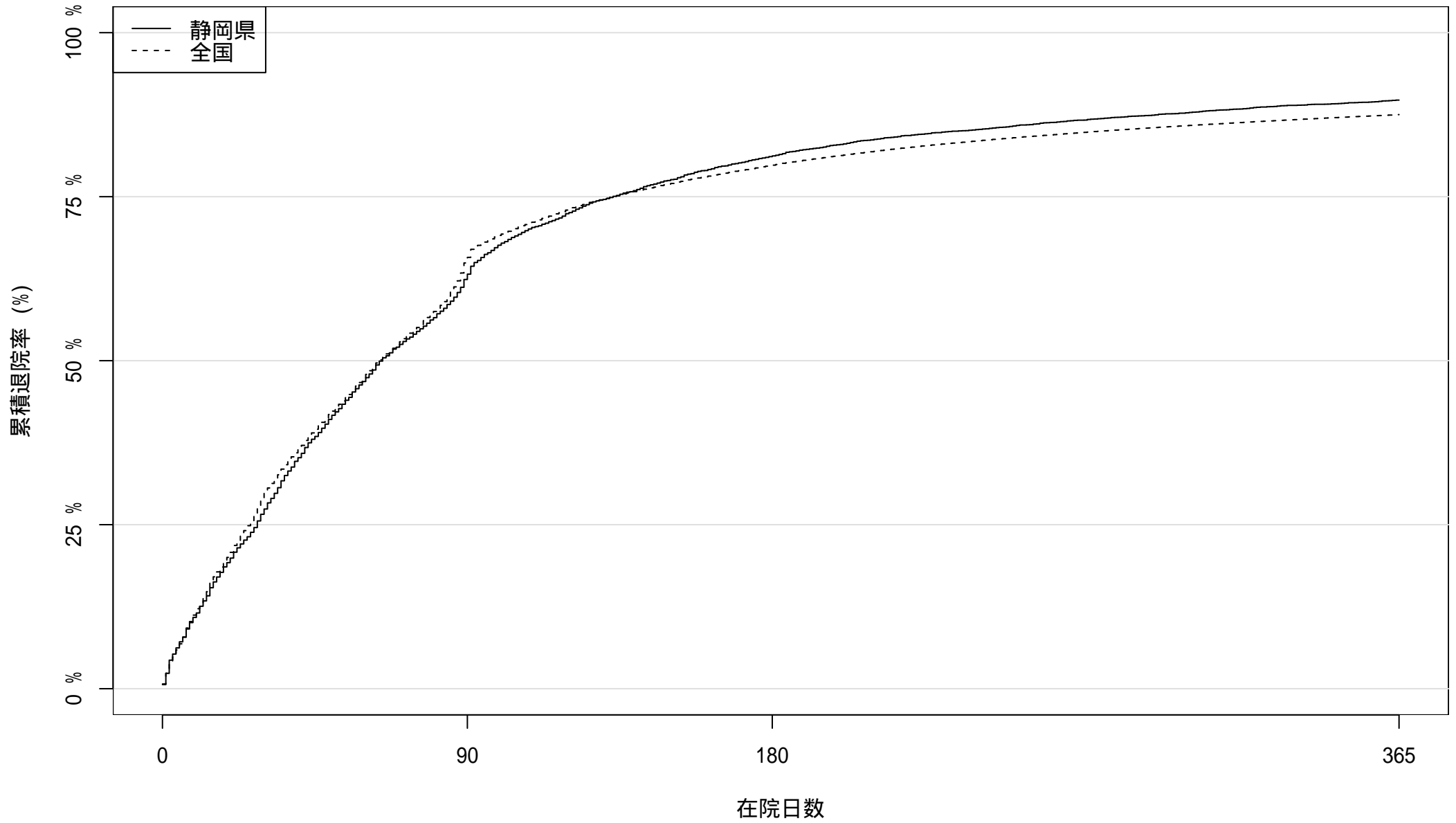

患者数: 7219

2716

1364

742

2022 年度入院患者における累積退院率

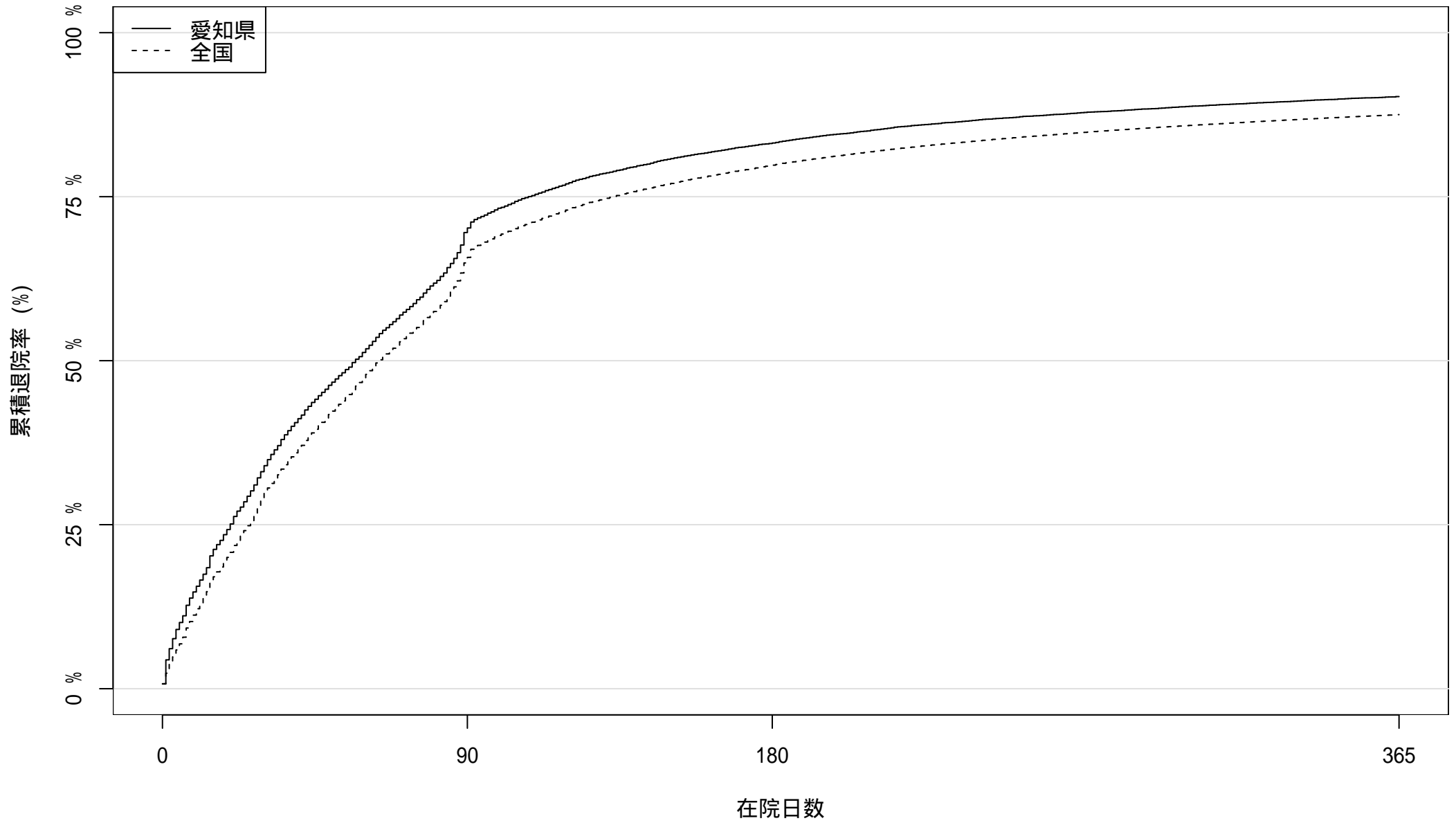

患者数: 15181

4625

2565

1479

2022 年度入院患者における累積退院率

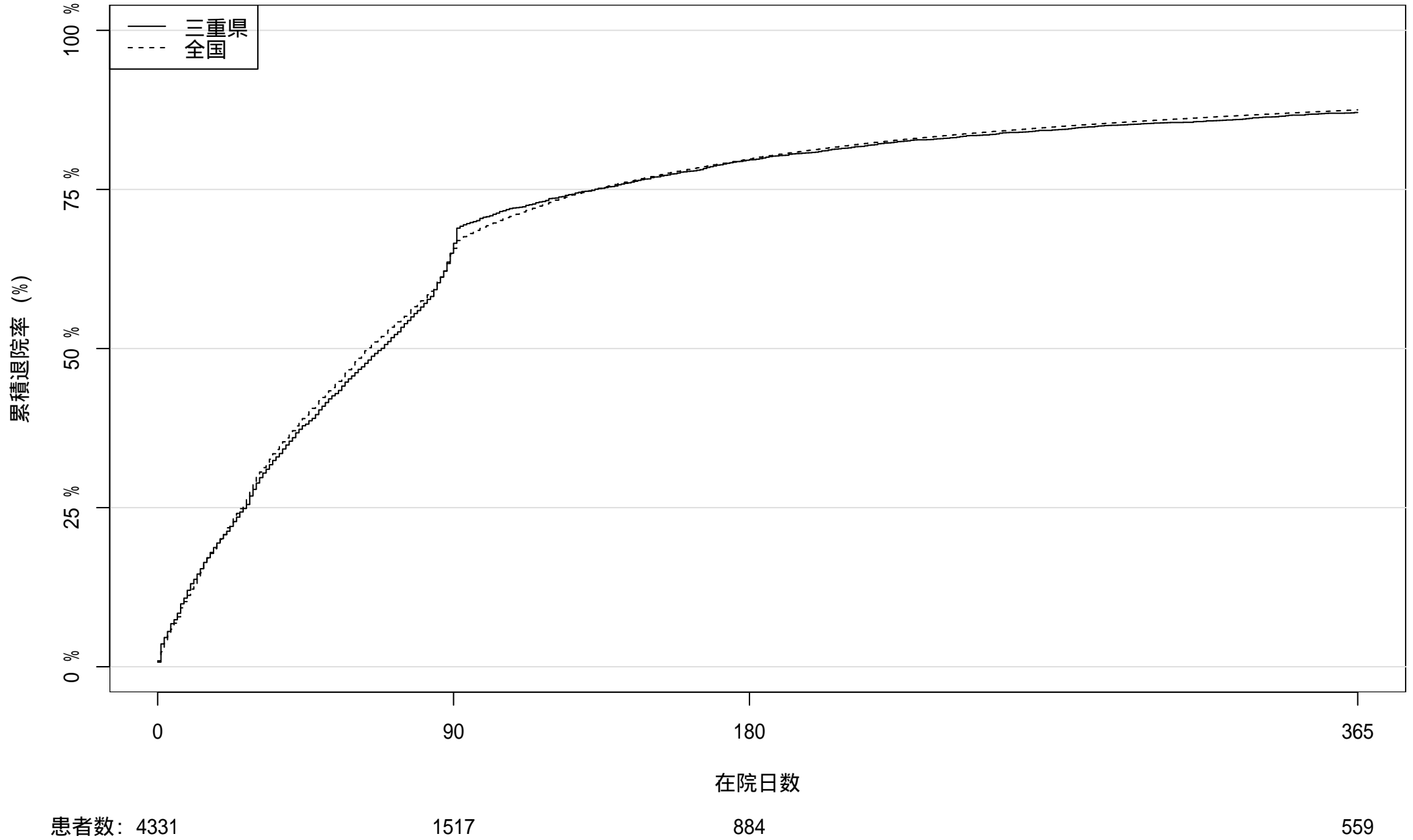

2022 年度入院患者における累積退院率

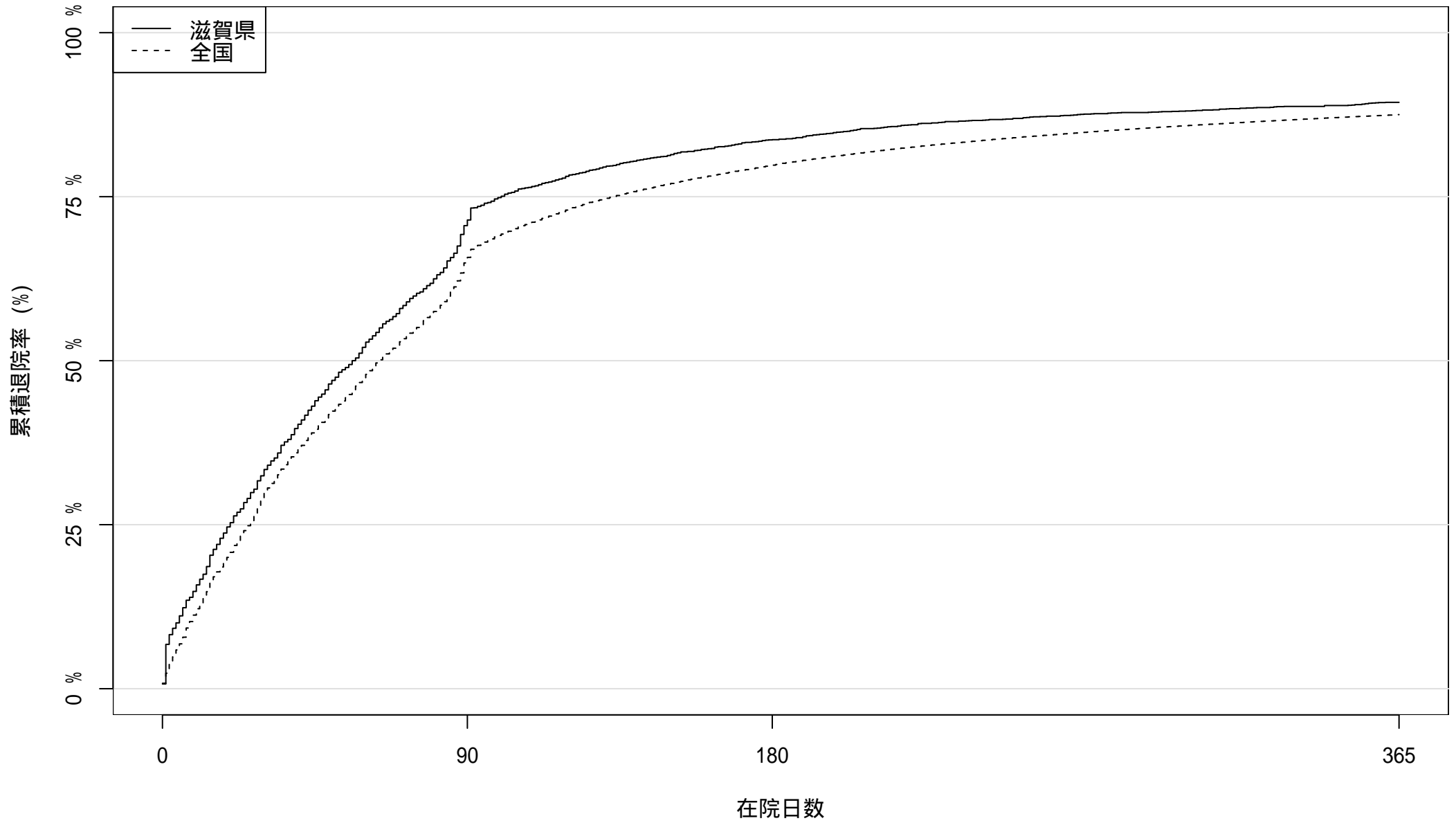

患者数: 2900

853

474

308

2022 年度入院患者における累積退院率

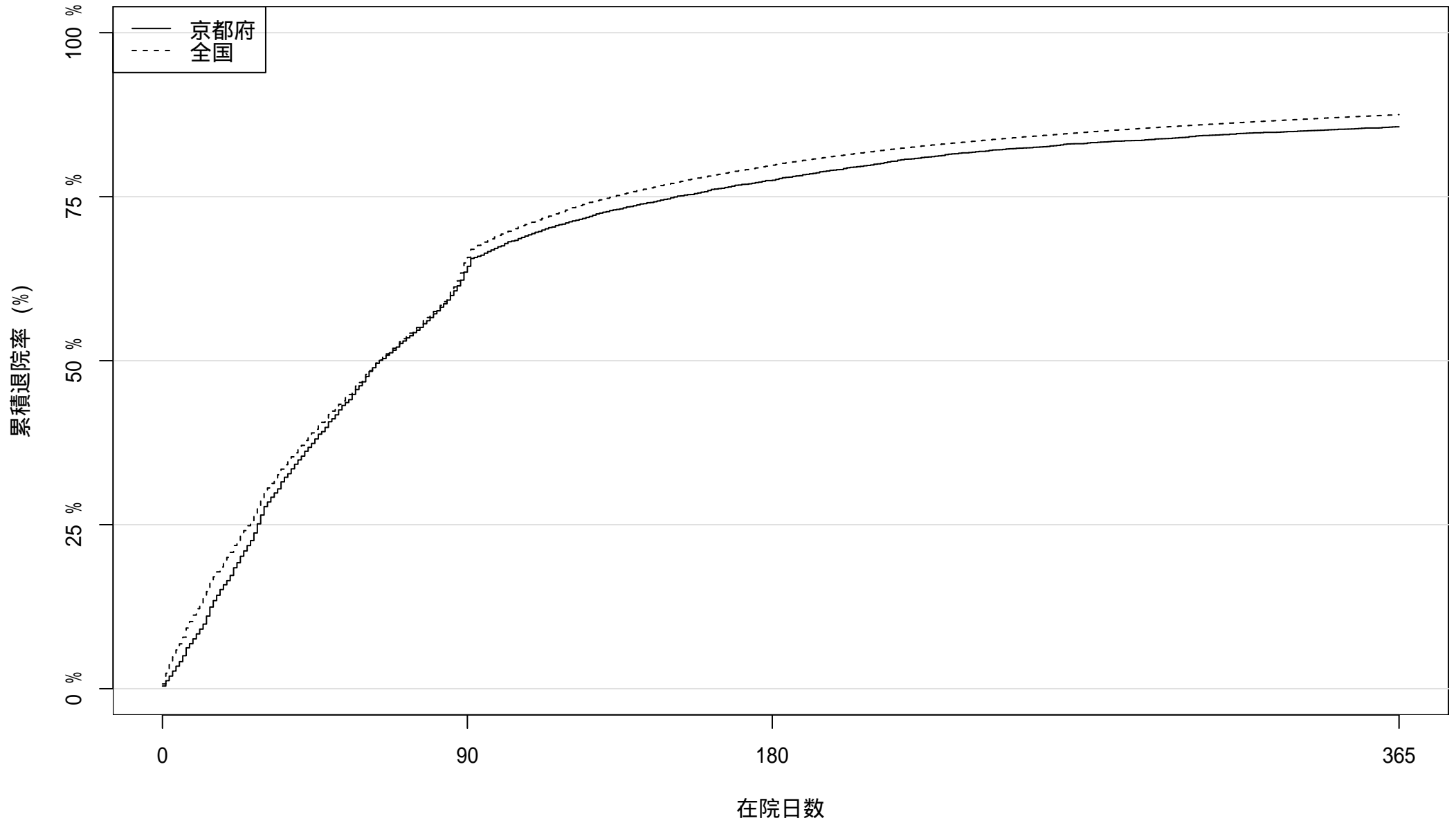

患者数: 5890

2150

1328

845

2022 年度入院患者における累積退院率

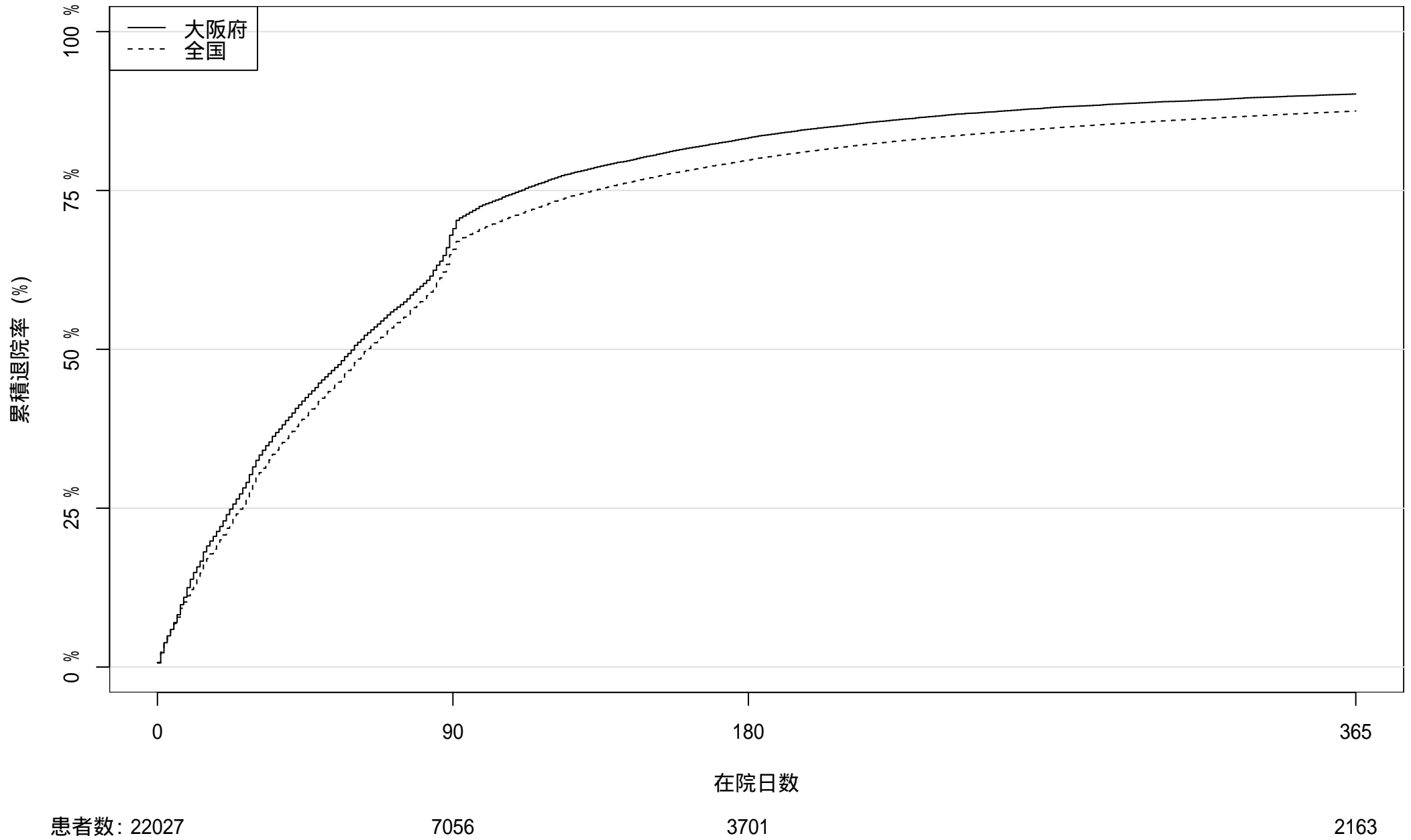

2022 年度入院患者における累積退院率

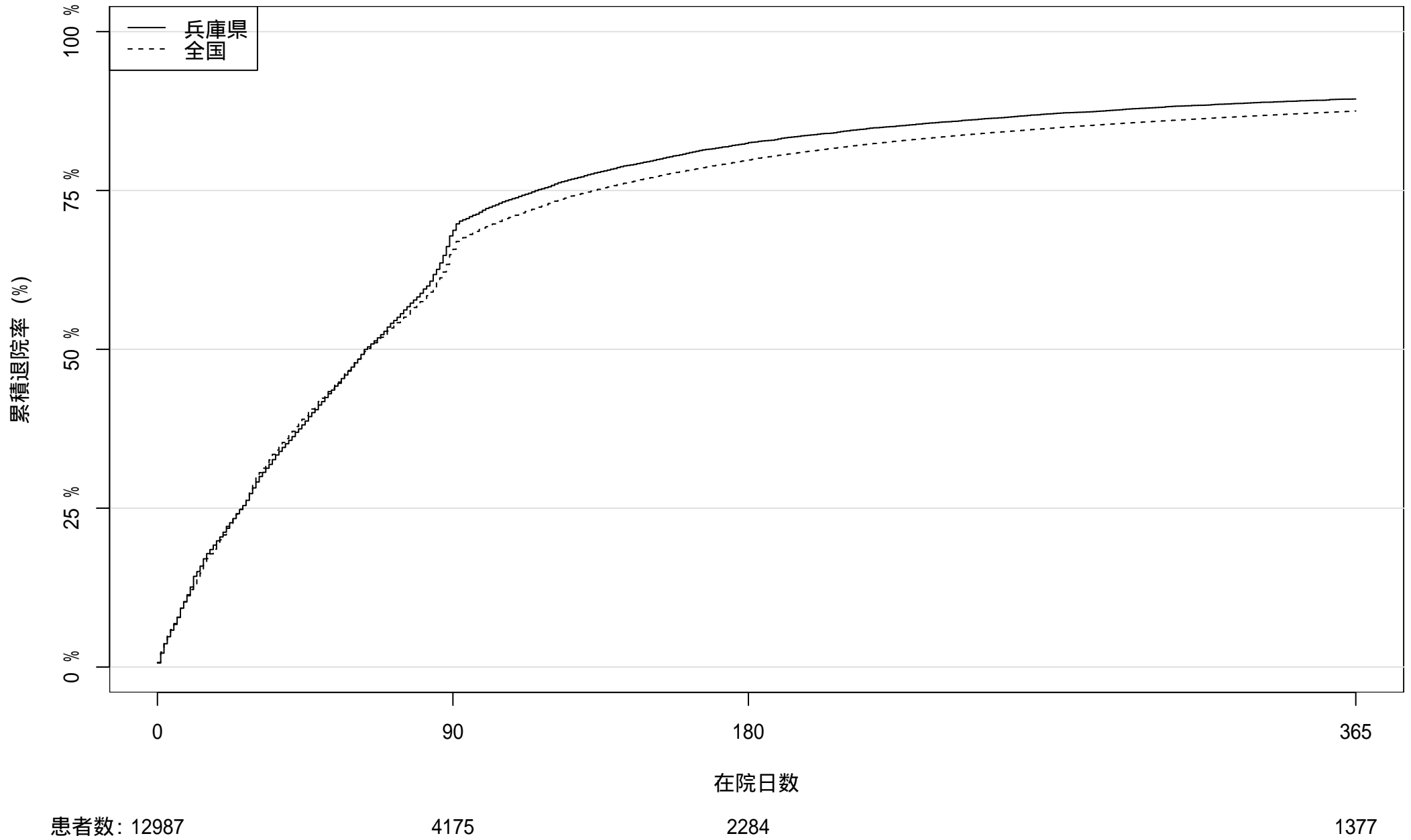

2022 年度入院患者における累積退院率

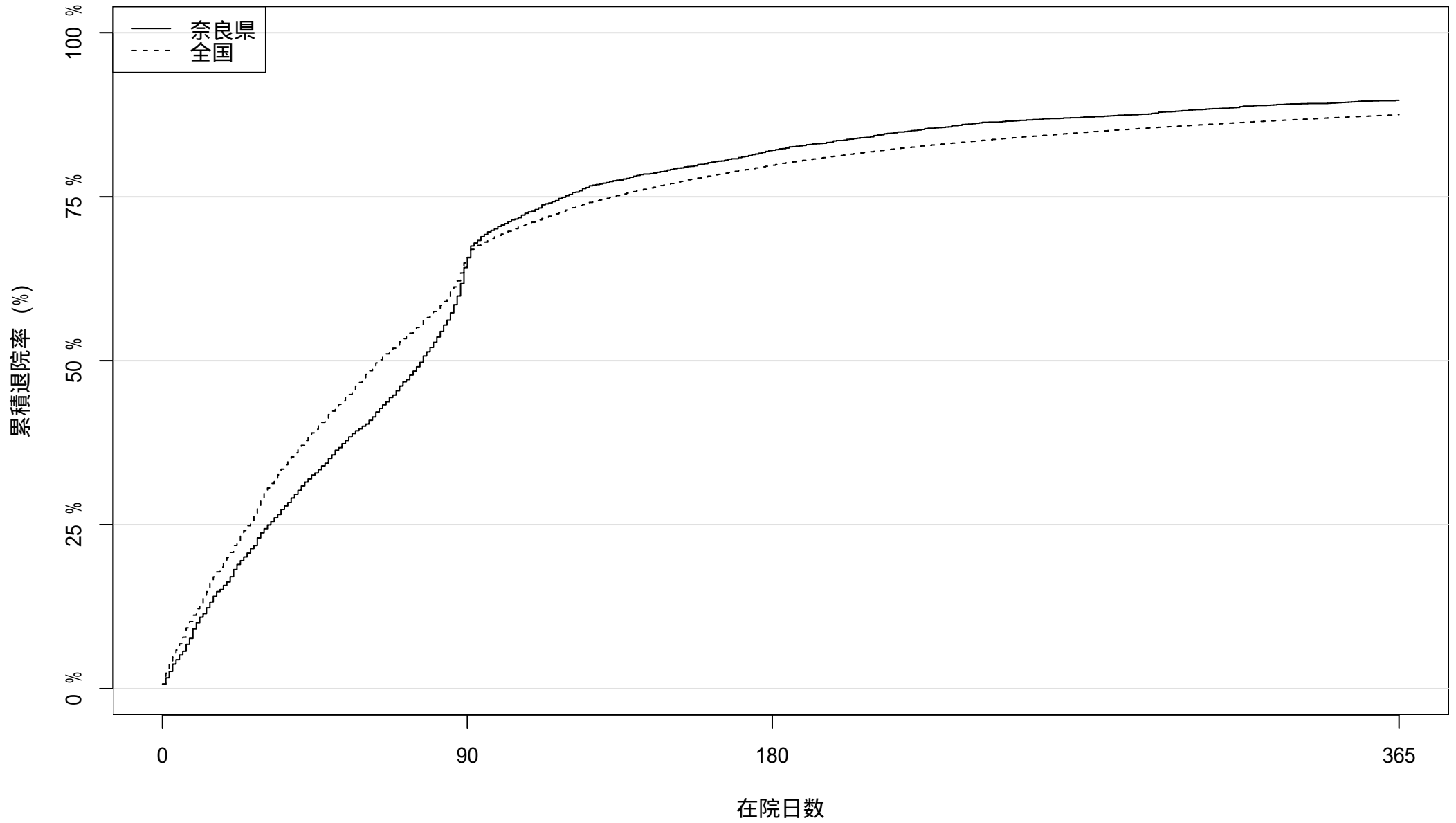

患者数: 3309

1185

595

341

2022 年度入院患者における累積退院率

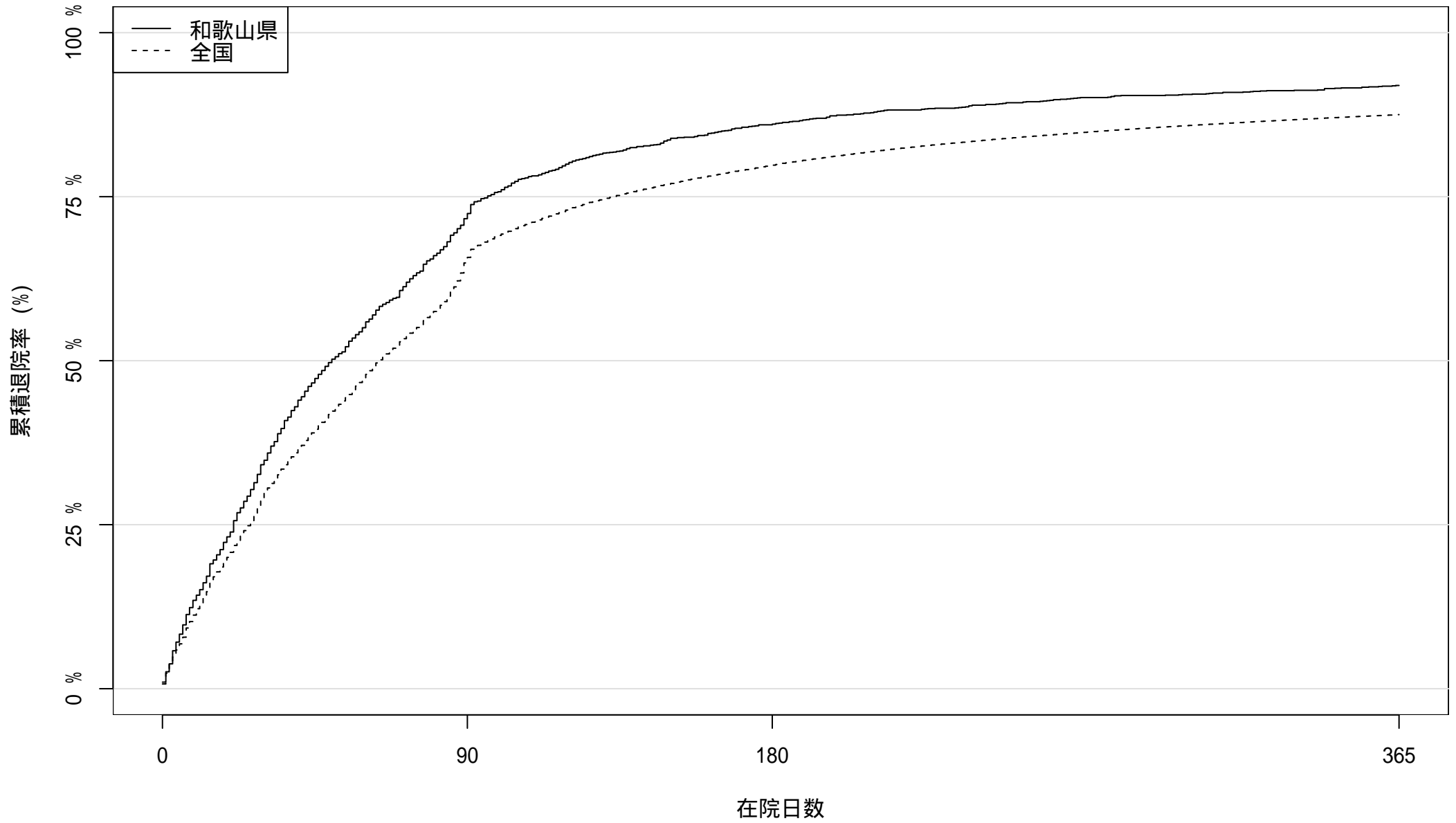

患者数: 1901

539

267

153

2022 年度入院患者における累積退院率

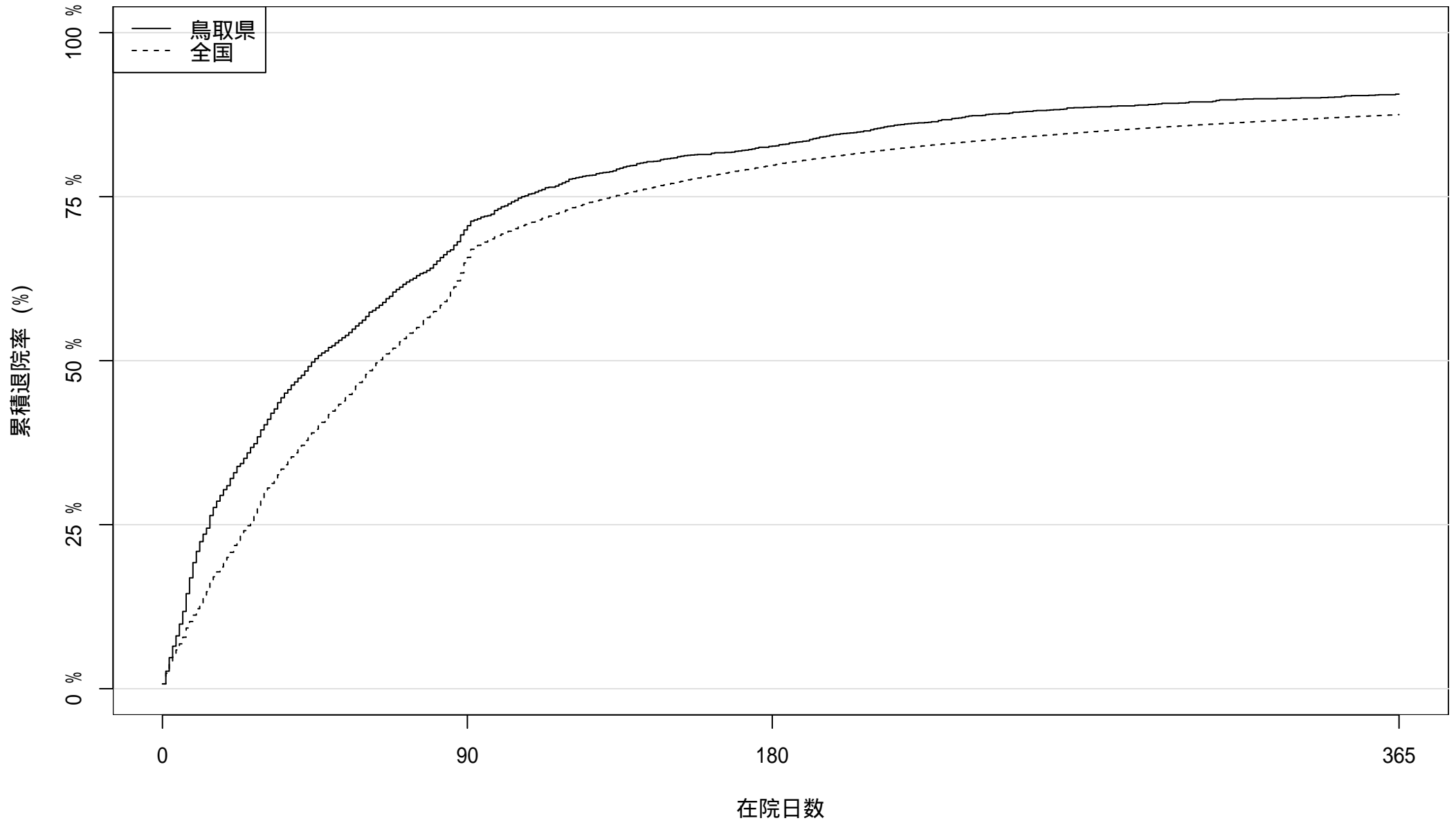

患者数: 2284

687

396

214

2022 年度入院患者における累積退院率

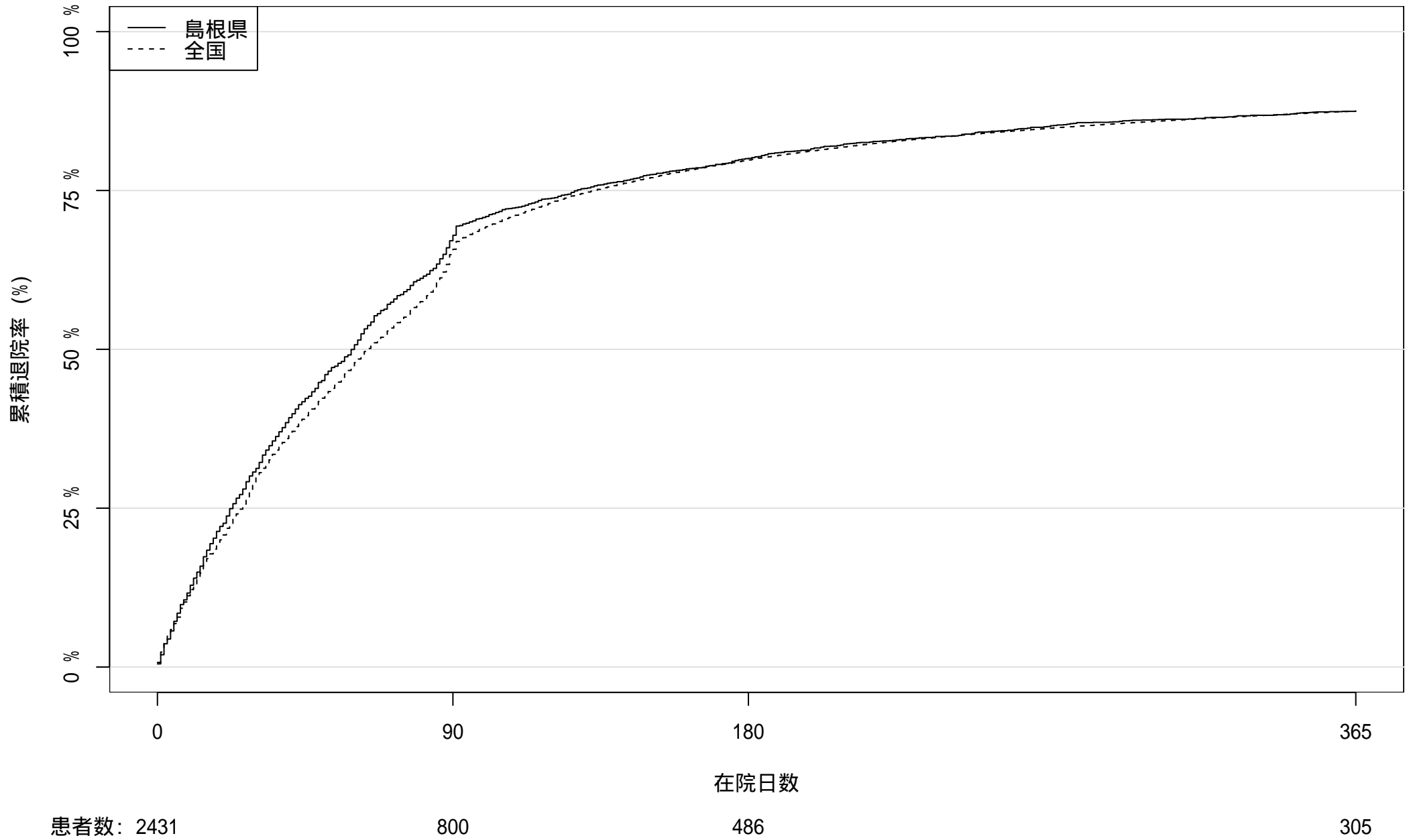

2022 年度入院患者における累積退院率

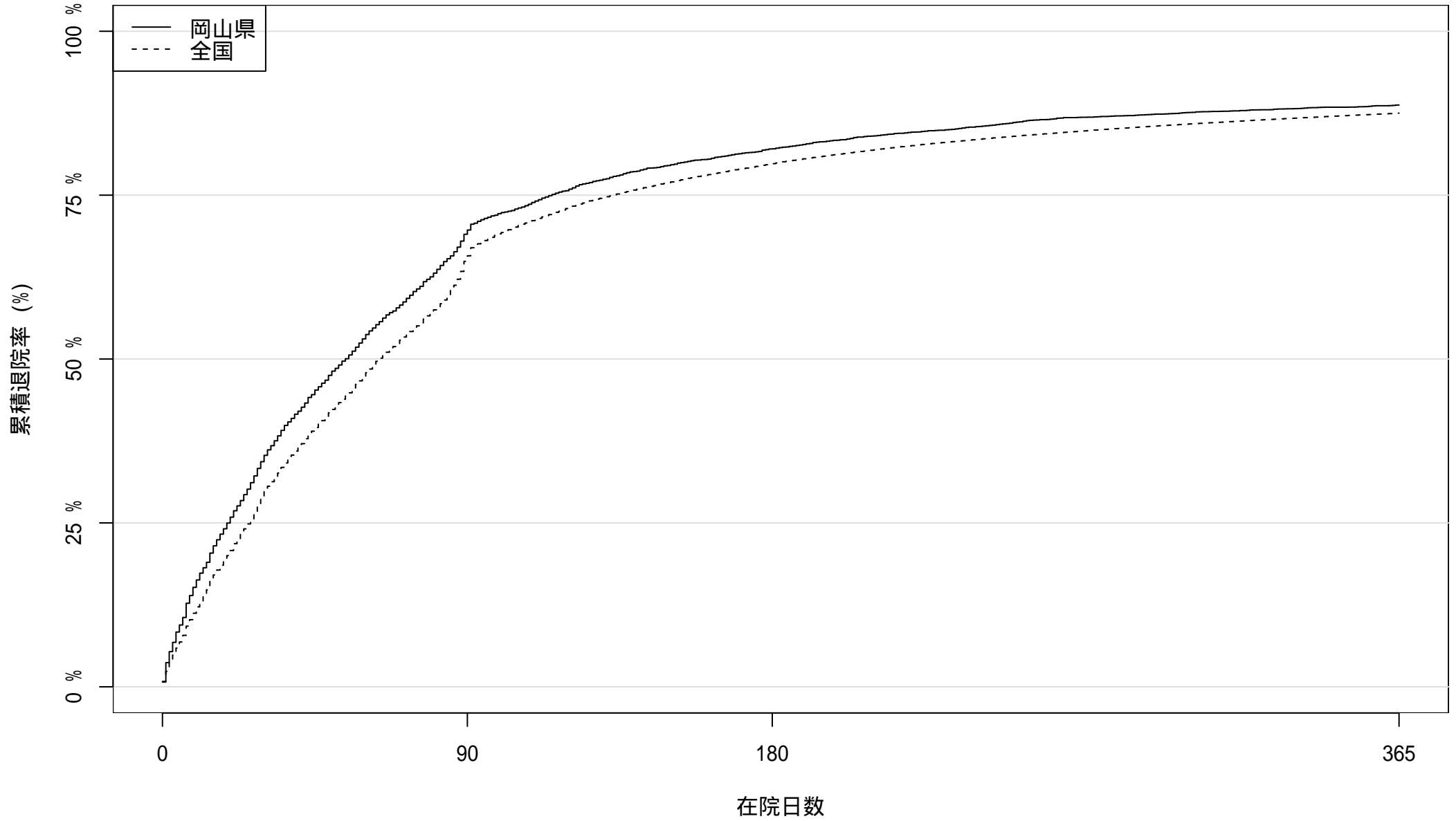

患者数: 5854

1813

1051

659

2022 年度入院患者における累積退院率

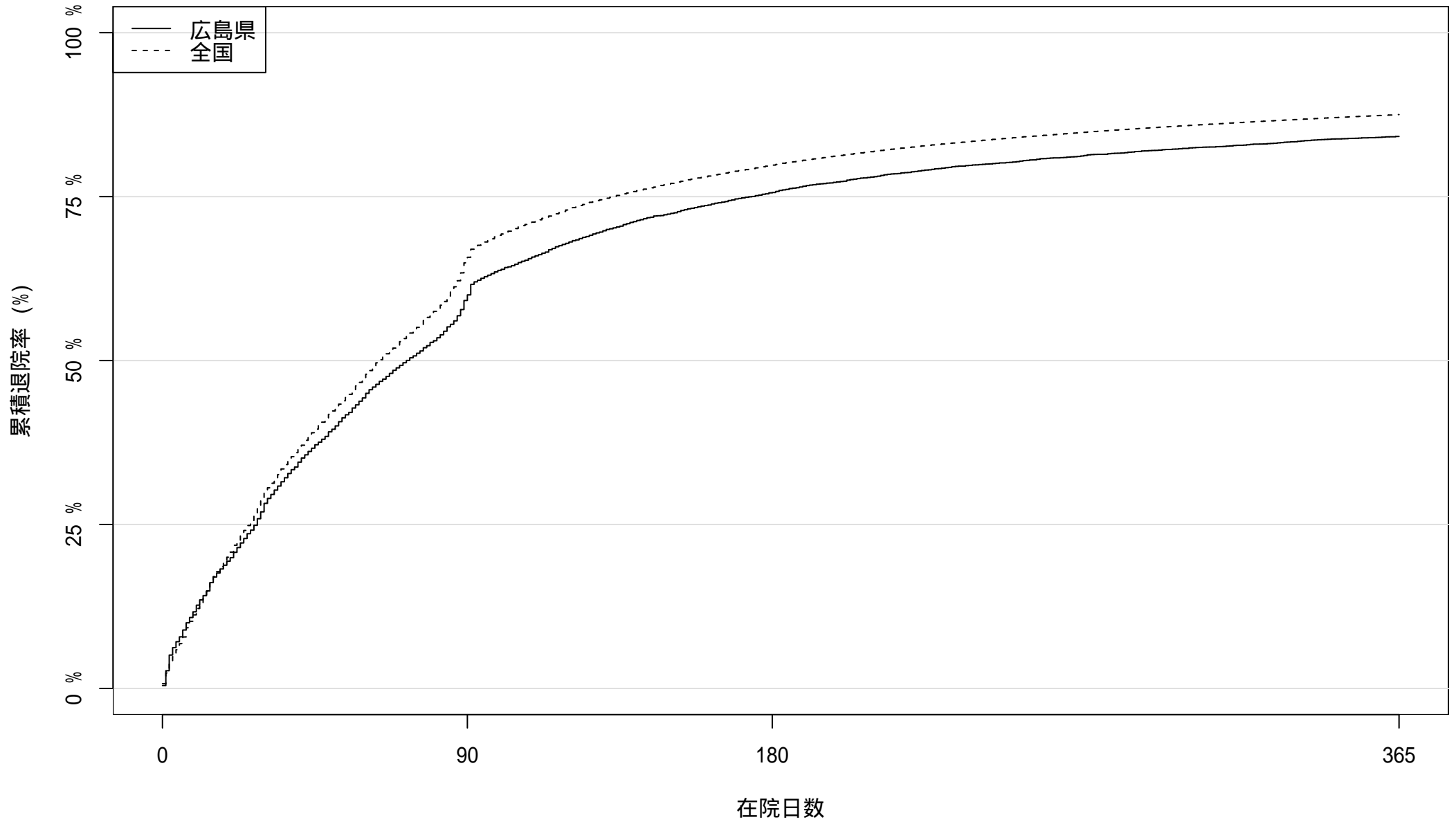

患者数: 7955

3249

1943

1259

2022 年度入院患者における累積退院率

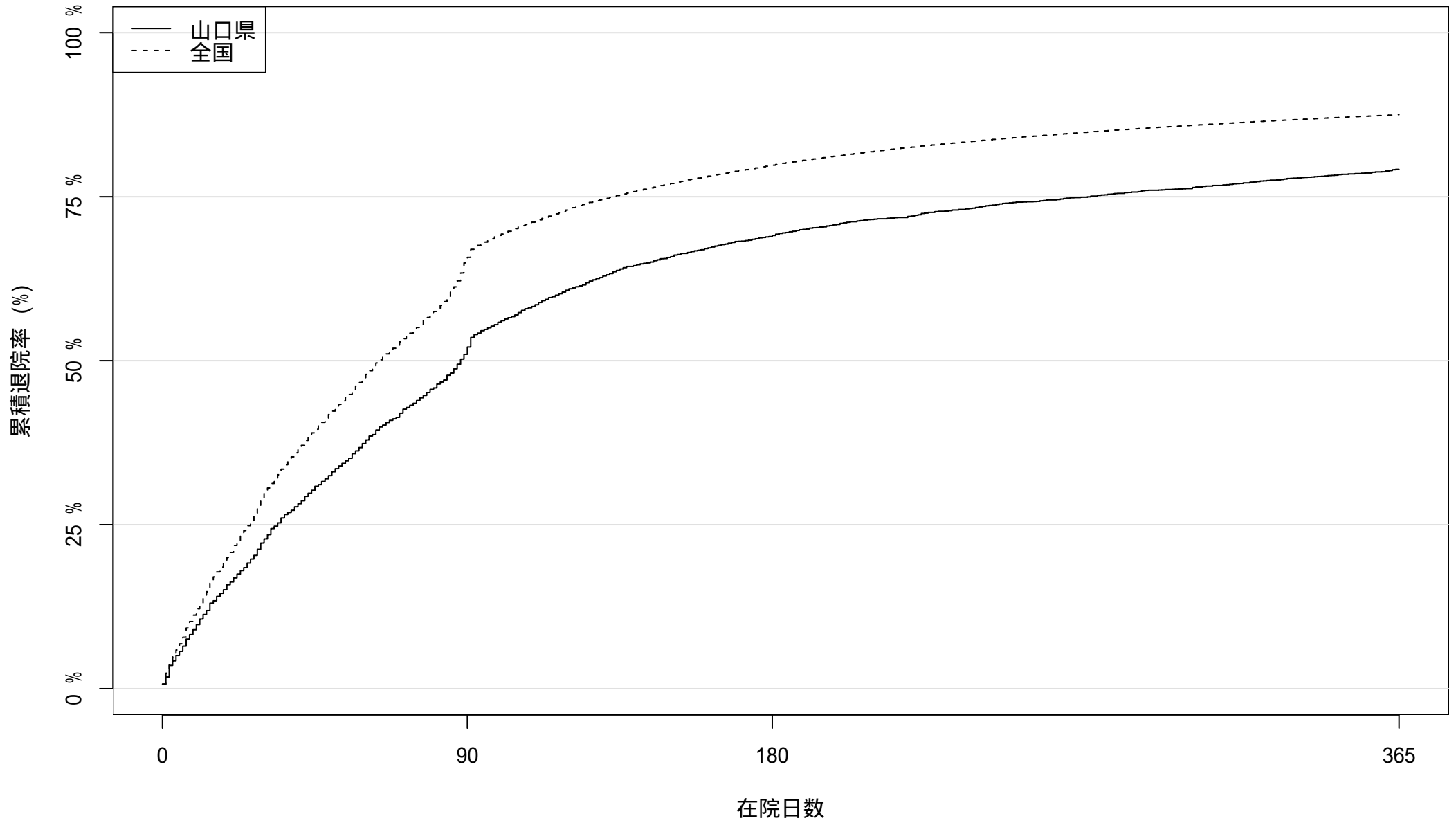

患者数: 3581

1756

1113

746

2022 年度入院患者における累積退院率

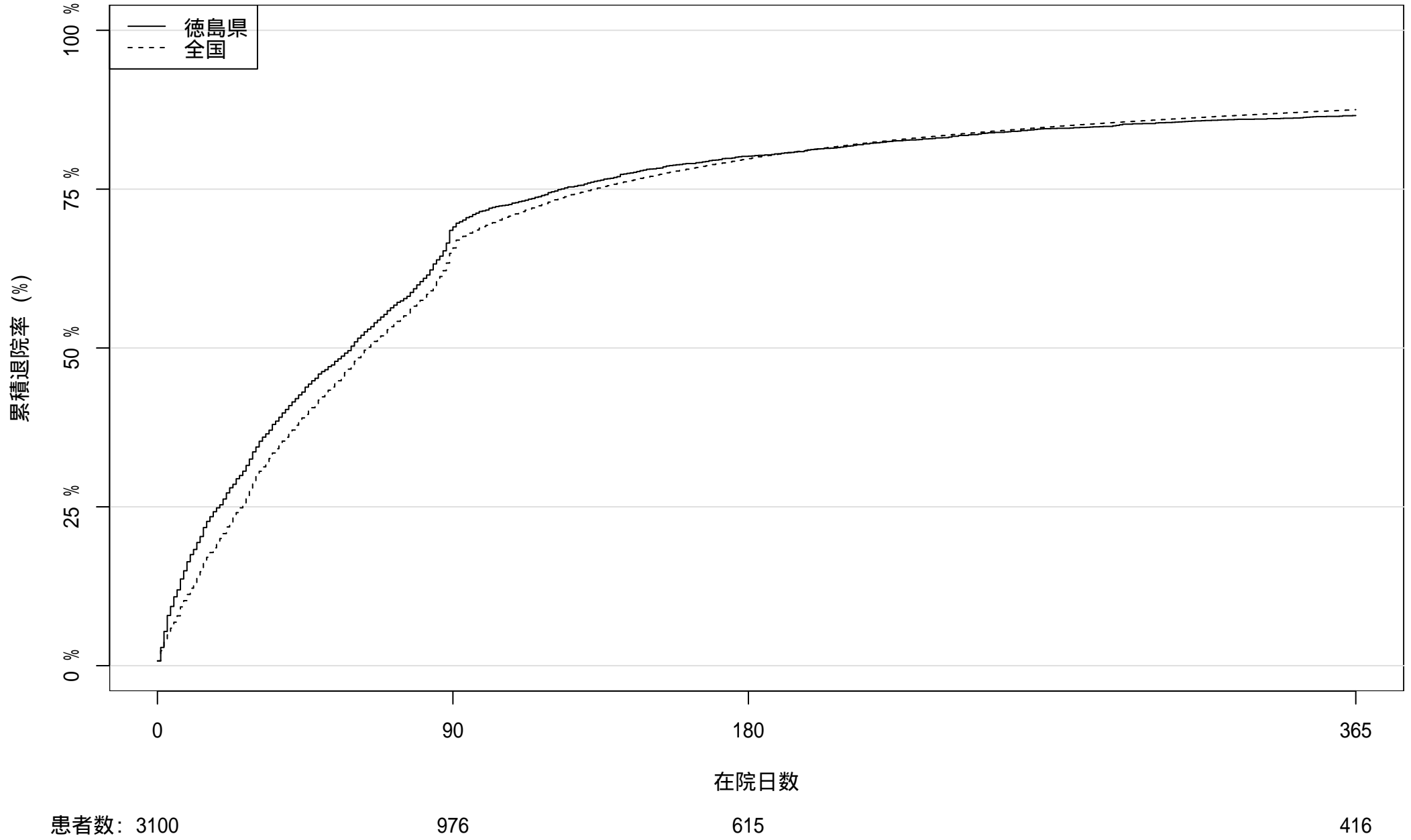

2022 年度入院患者における累積退院率

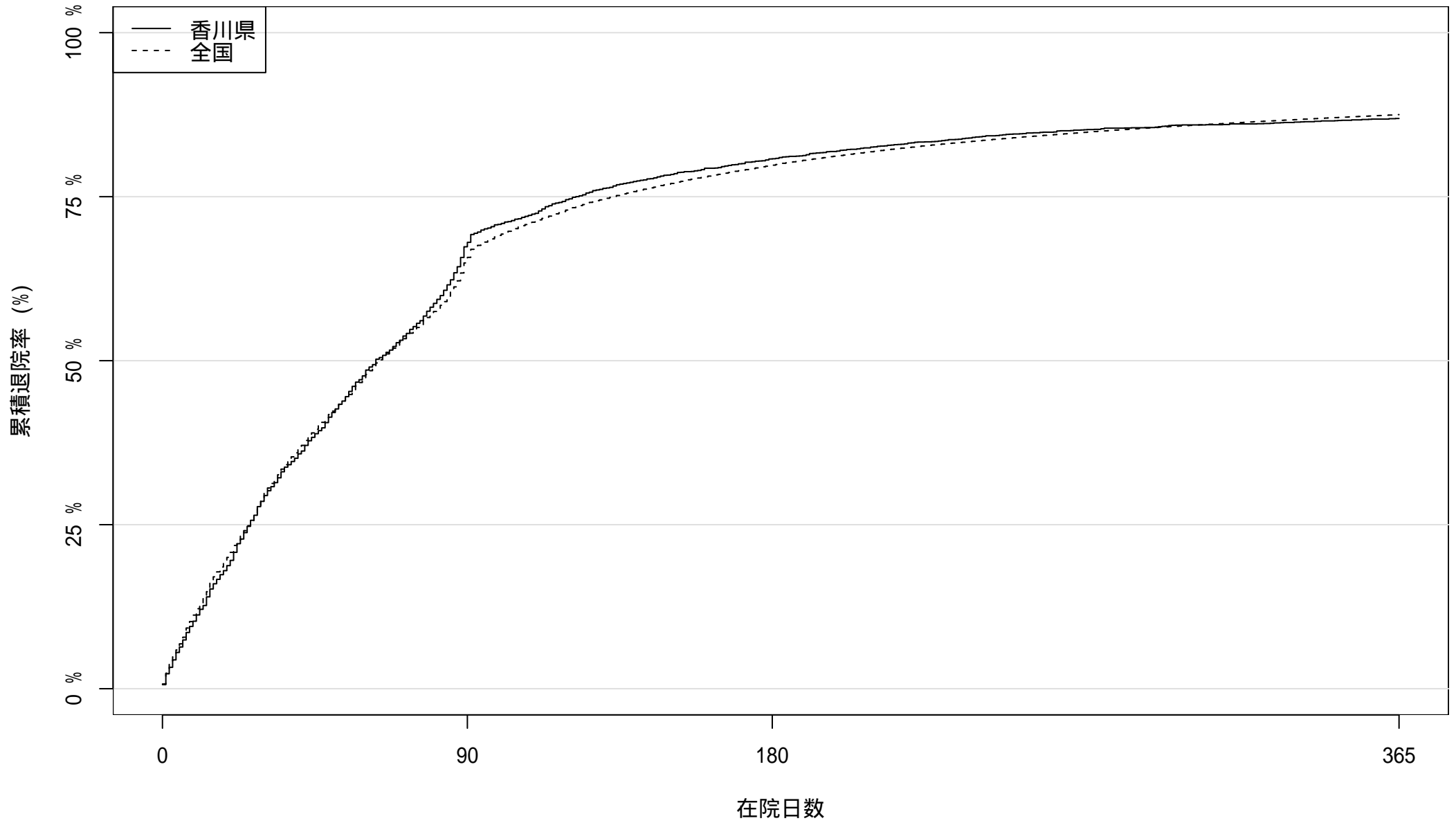

患者数: 3257

1063

627

426

2022 年度入院患者における累積退院率

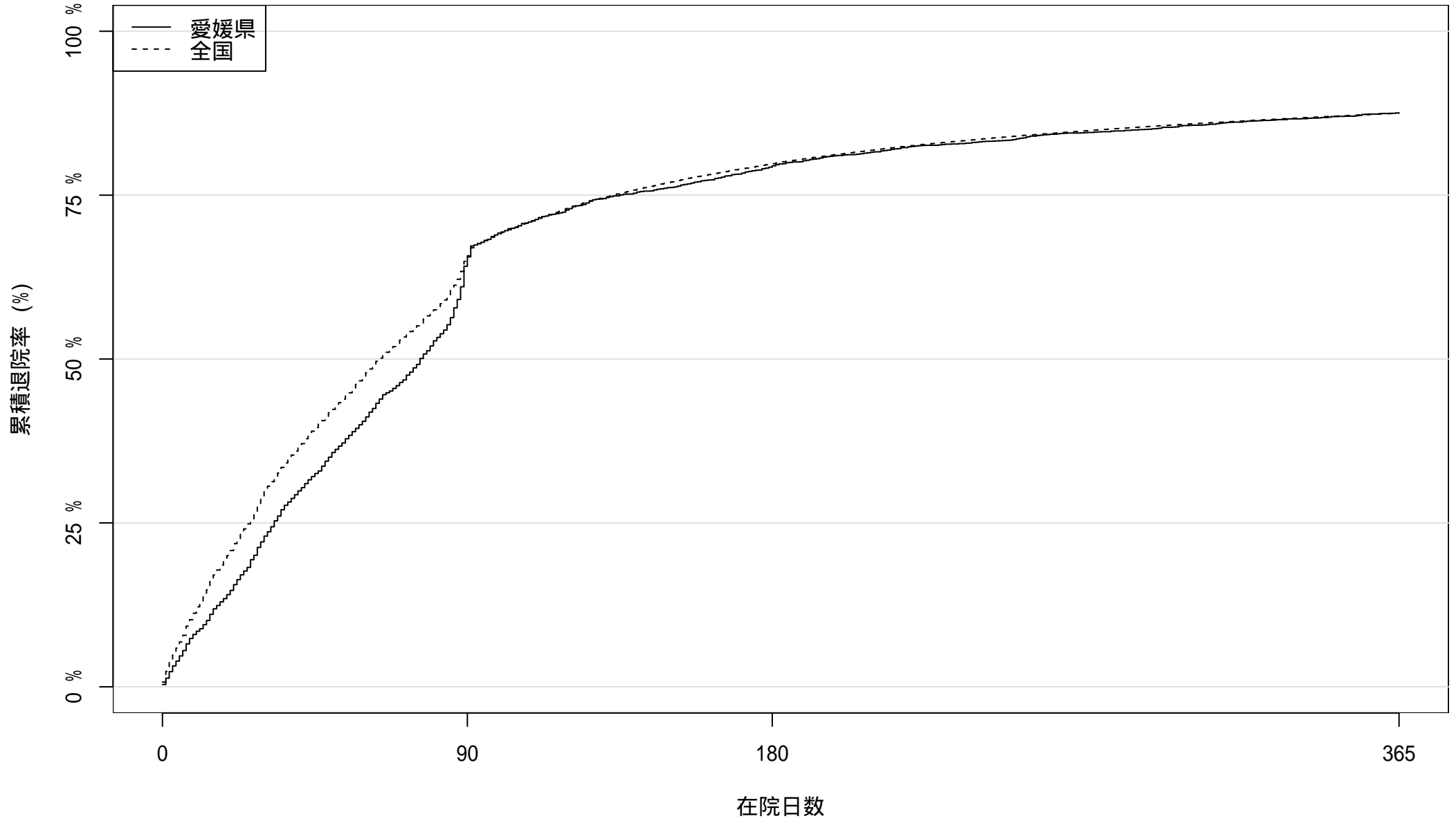

患者数: 3420

1226

709

426

2022 年度入院患者における累積退院率

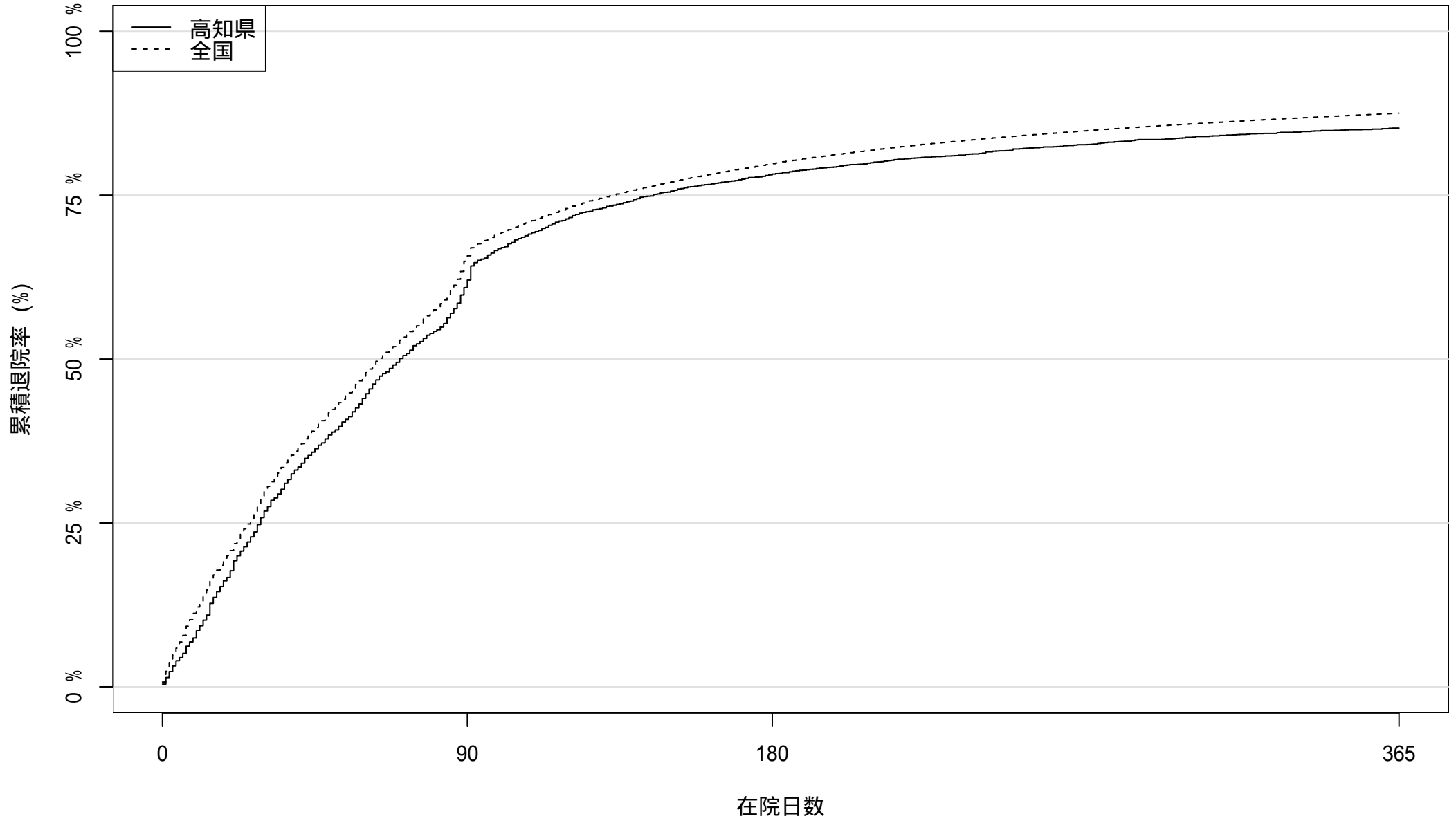

患者数: 3196

1250

700

472

2022 年度入院患者における累積退院率

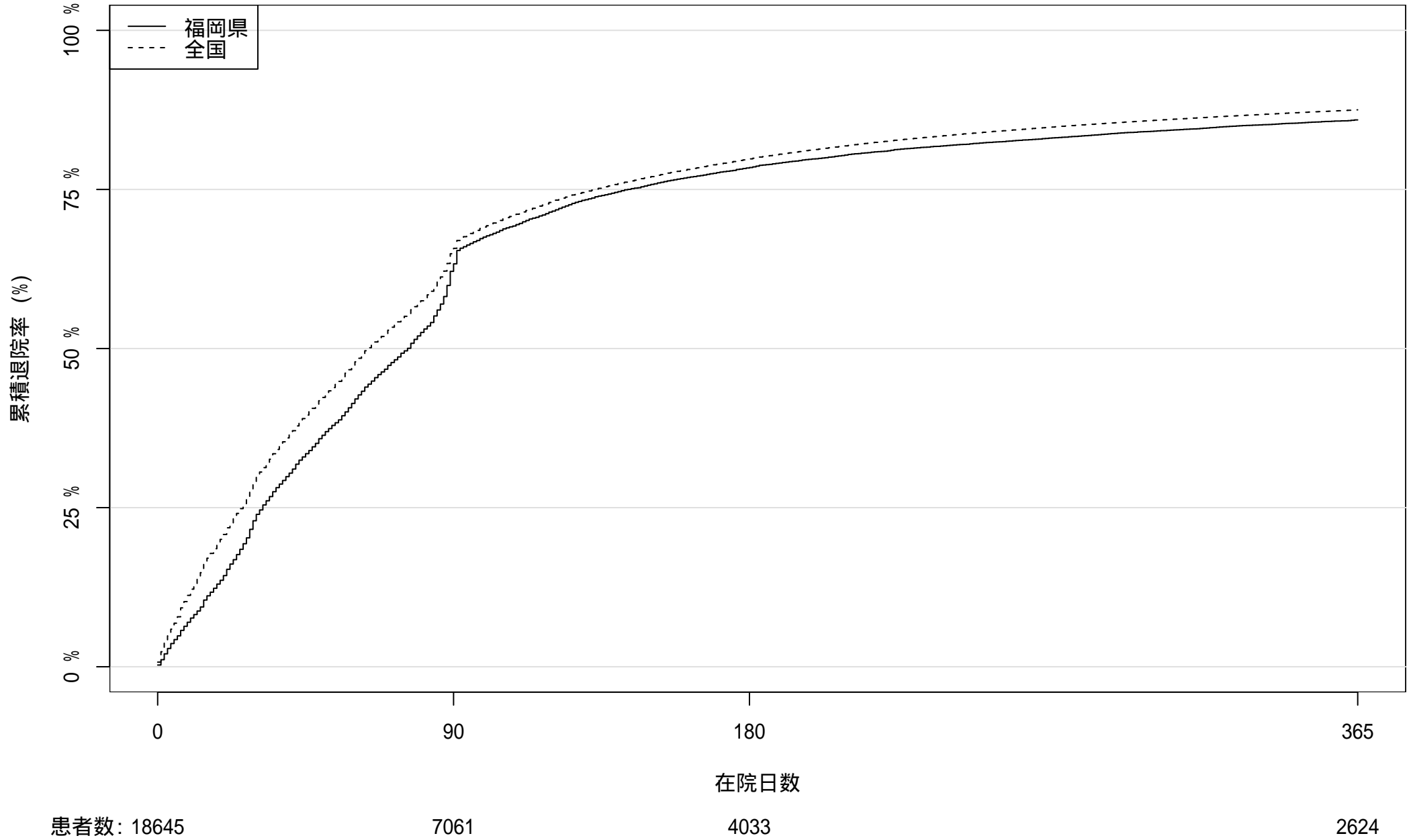

2022 年度入院患者における累積退院率

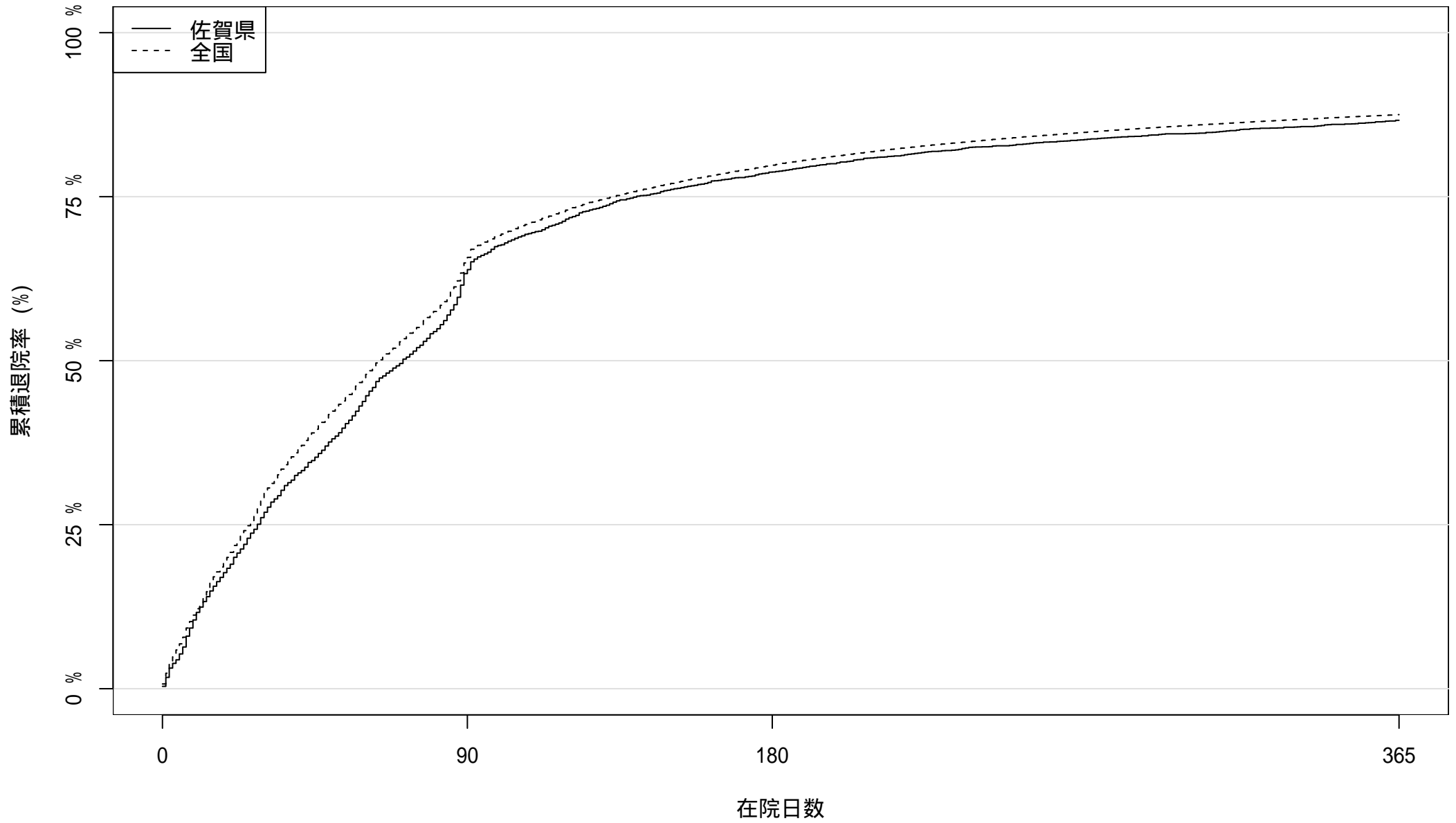

患者数: 3885

1427

826

519

2022 年度入院患者における累積退院率

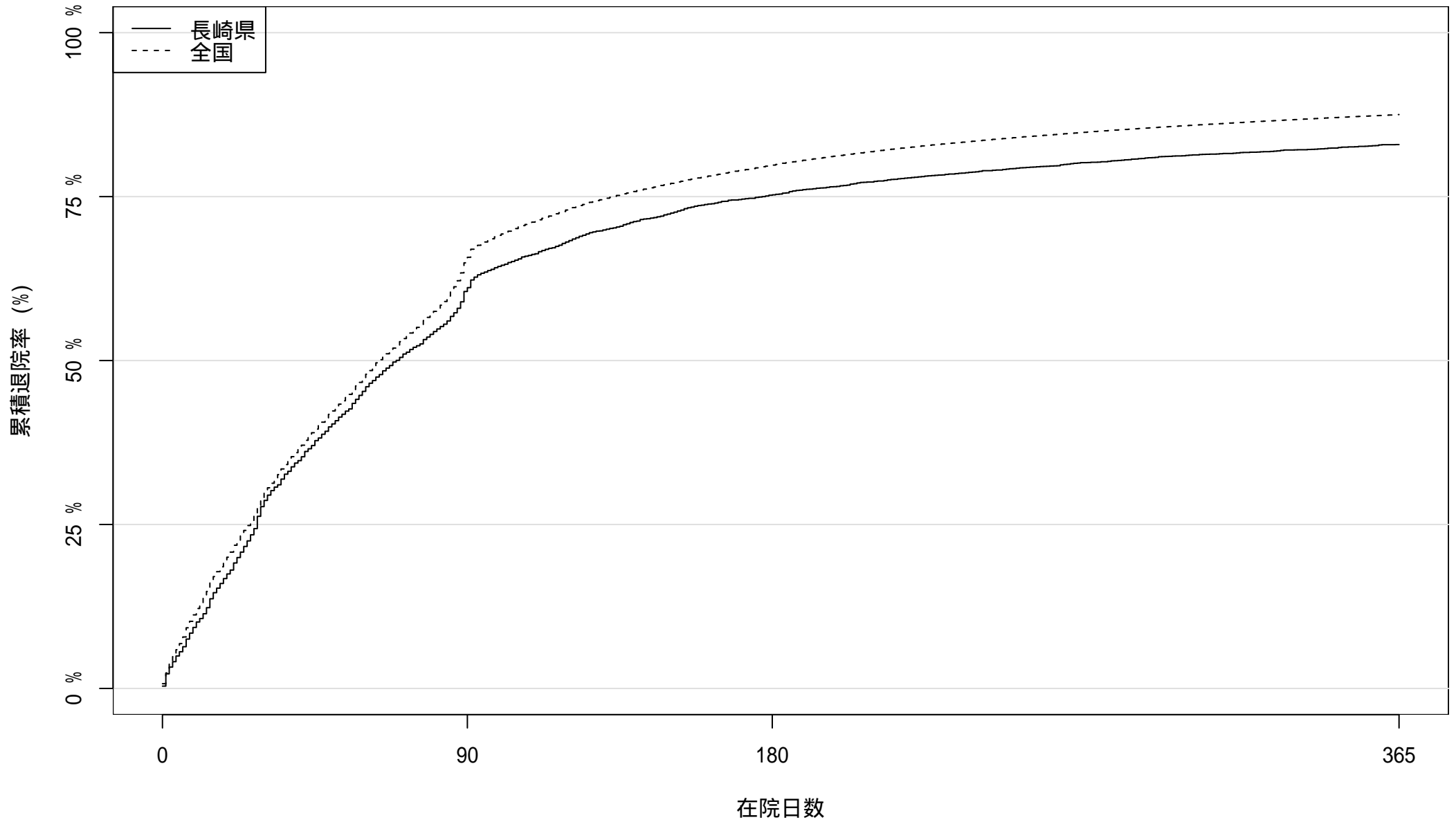

患者数: 5075

2003

1258

866

2022 年度入院患者における累積退院率

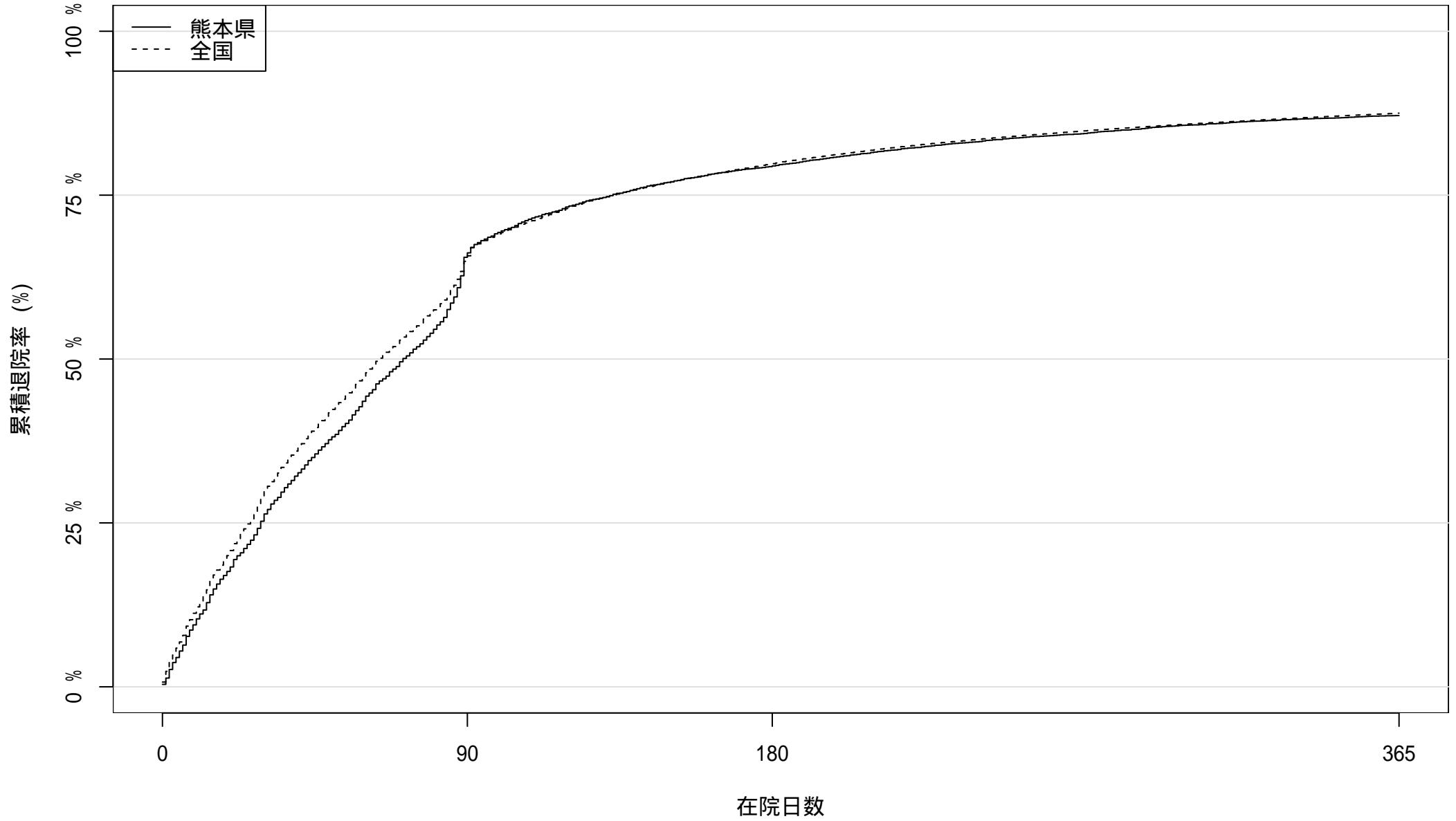

患者数: 7828

2699

1616

1007

2022 年度入院患者における累積退院率

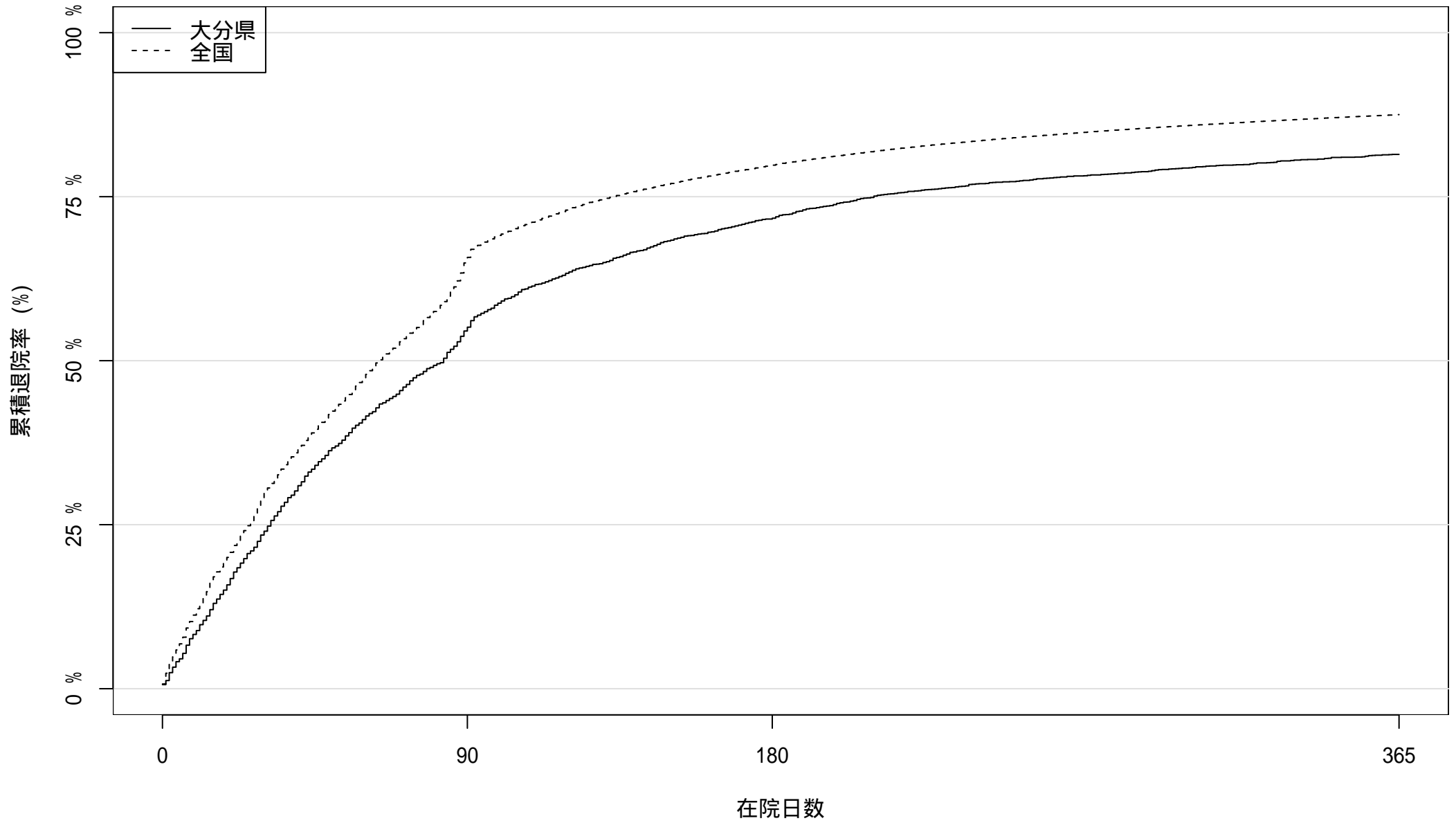

患者数: 3228

1468

917

599

2022 年度入院患者における累積退院率

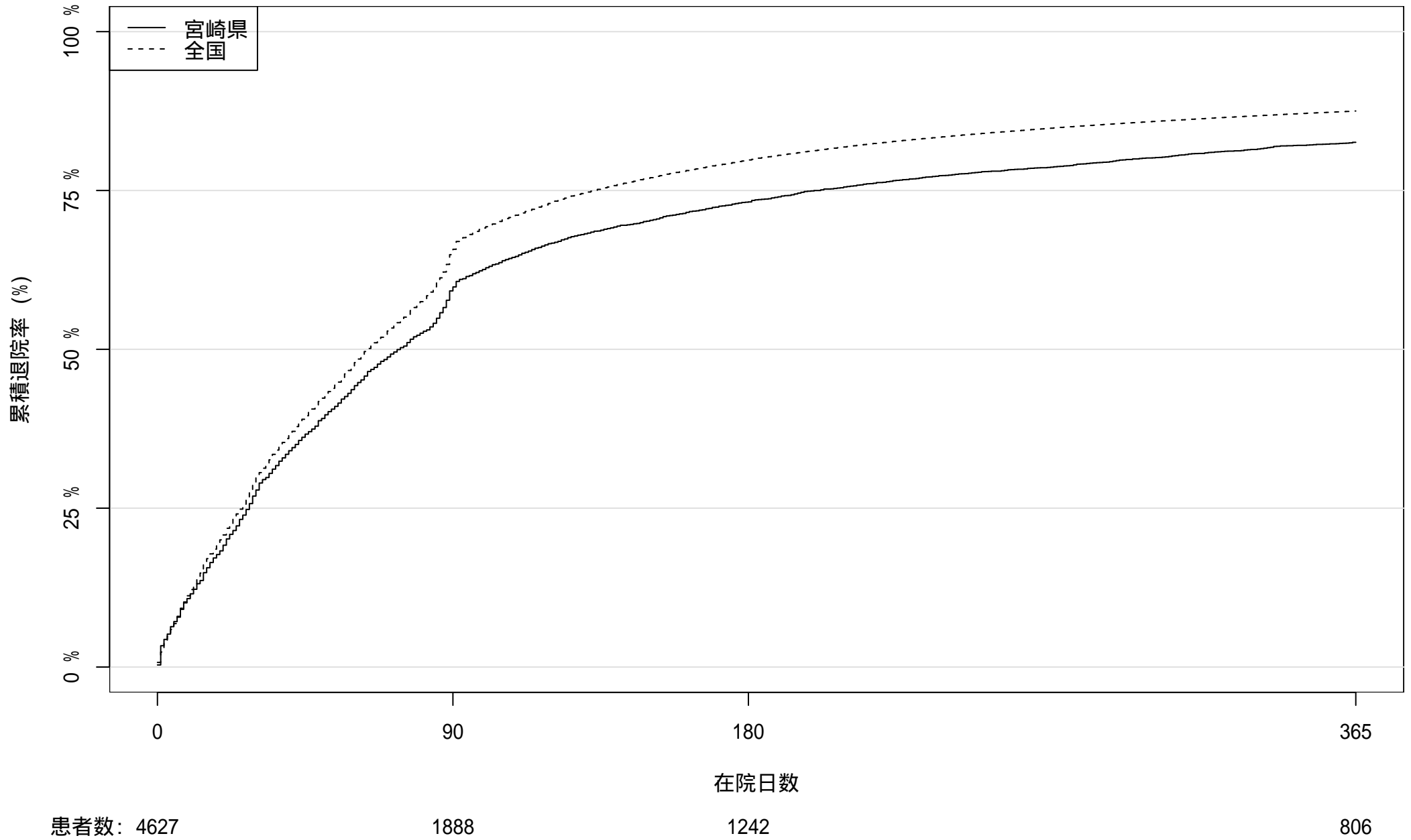

2022 年度入院患者における累積退院率

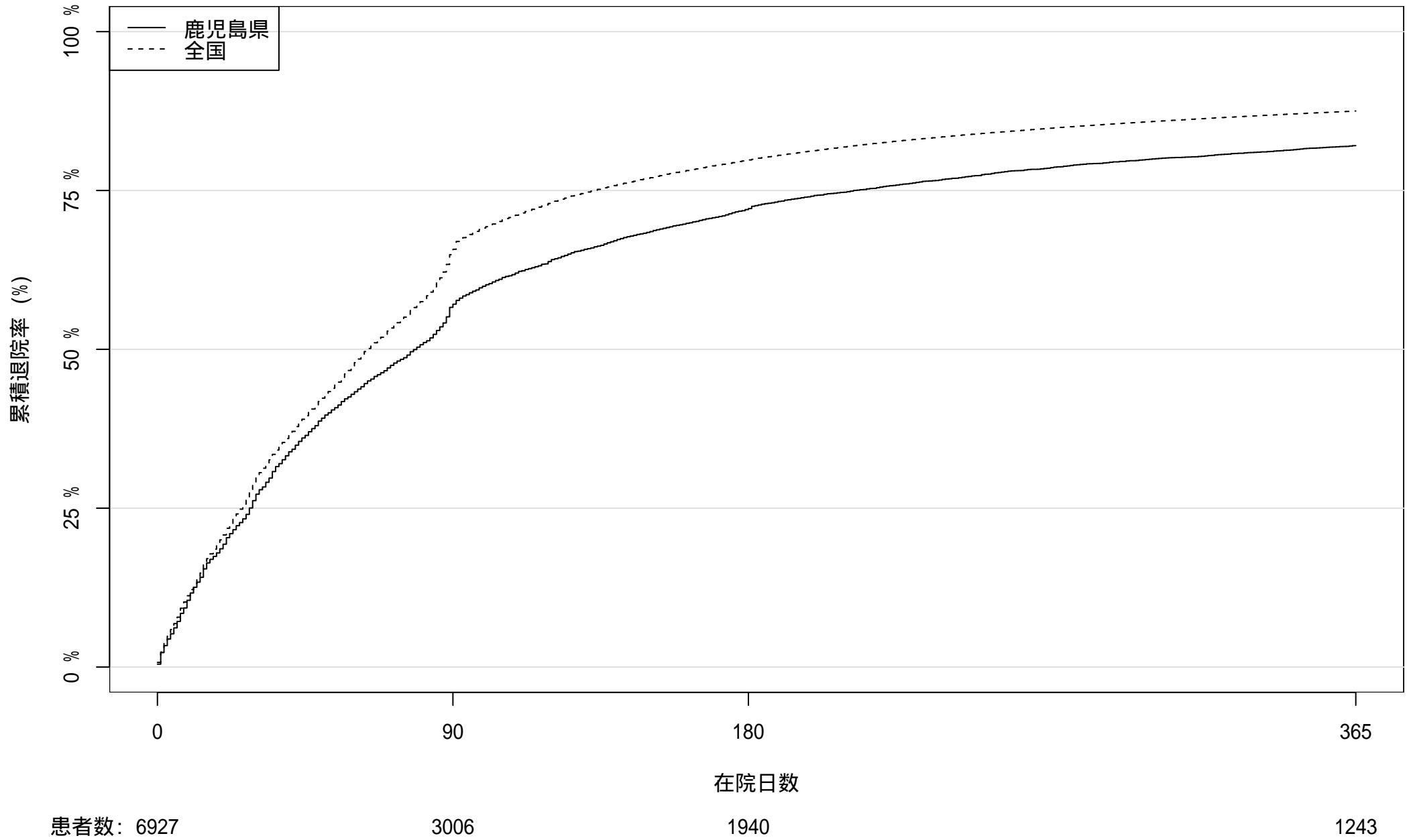

2022 年度入院患者における累積退院率

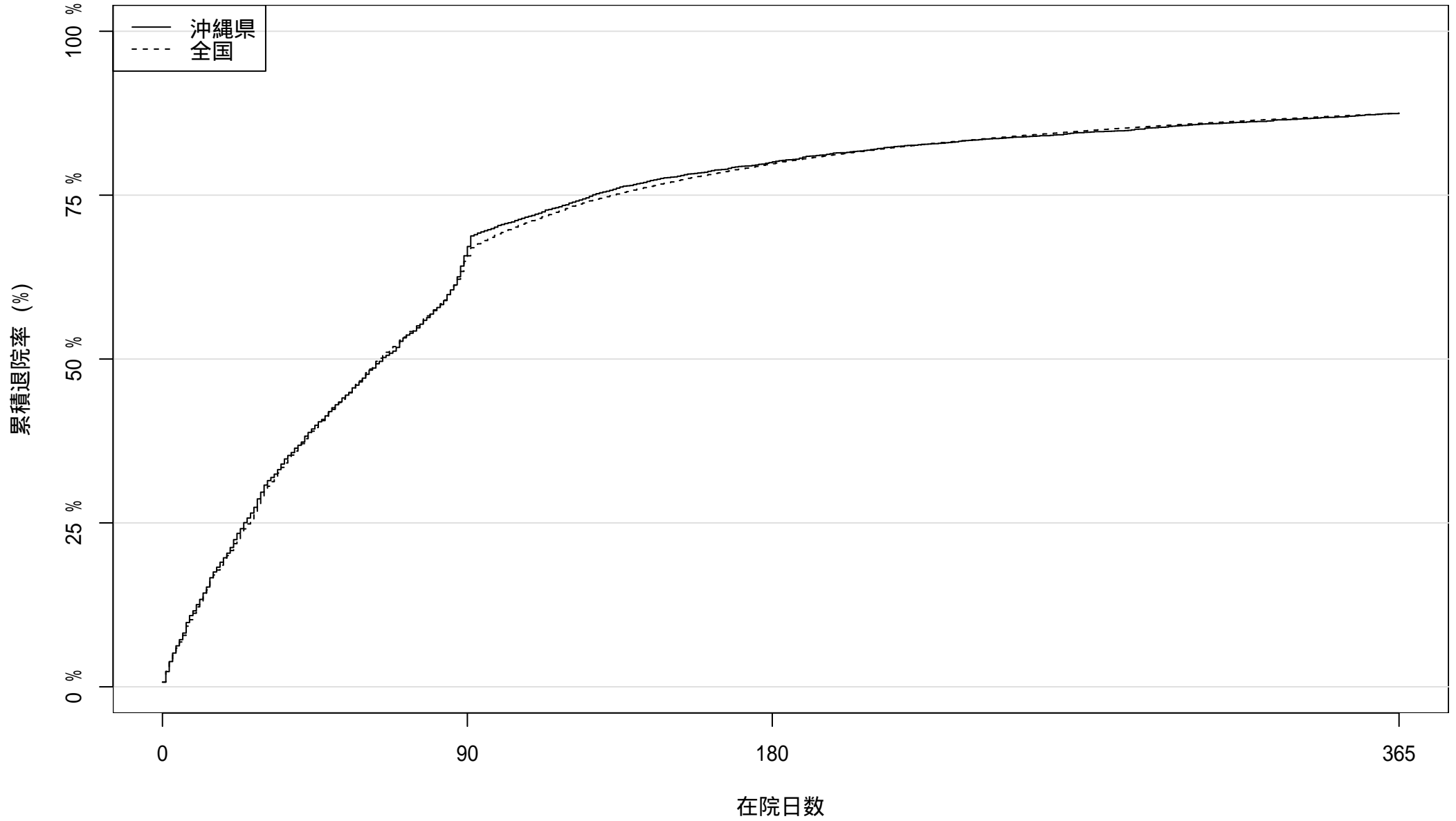

患者数: 5662

1939

1135

711