１．トピック：報告

住吉部長がチェコ共和国・国立精神保健研究所で講演しました

２.アイコン画像：

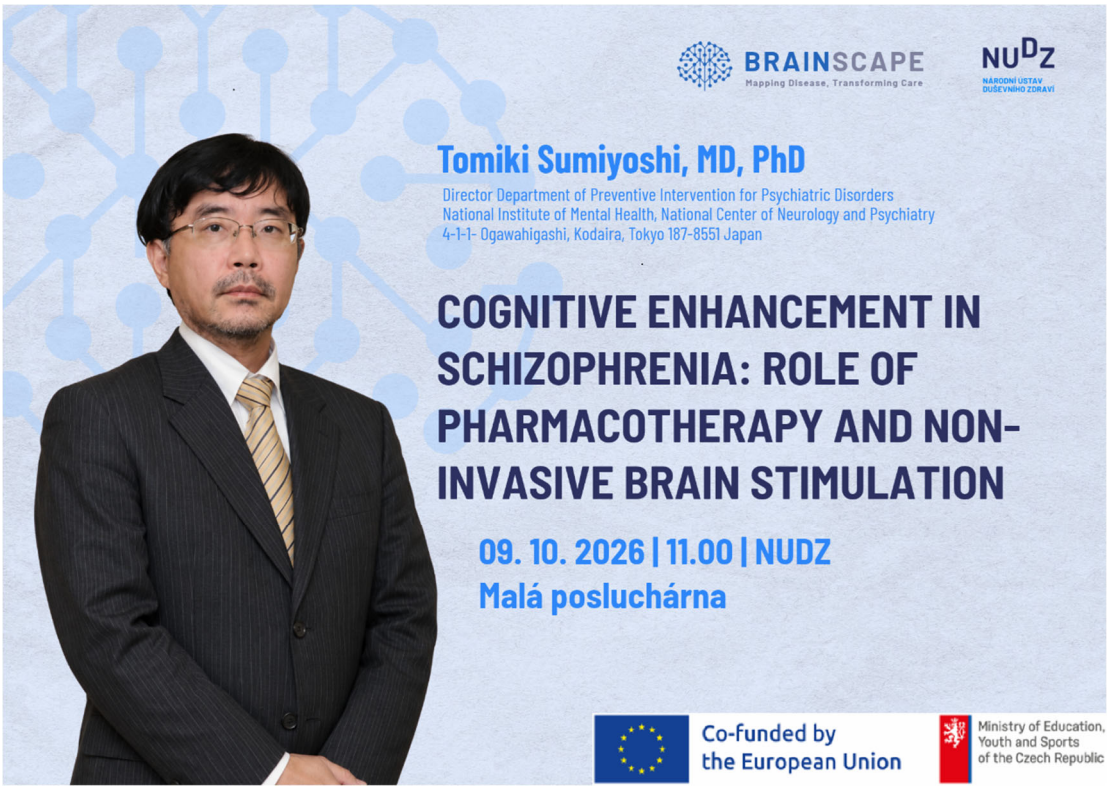

写真 /チェコ共和国精神保健研究所で開催された講演会のチラシ（写真：住吉 太幹部長）

3. 記事本文：

精神保健研究所 児童・予防精神医学研究部の住吉 太幹部長は、National Institute of Mental Health (NIMH), Czech Republic（チェコ共和国精神保健研究所, NUDZ*）の招聘により、統合失調症の認知機能増強法研究に関する講演を、2026 年 10 月 9 日にプラハで行いました（写真）。同講演会は、NUDZ が主導する BRAINSCAPE project（統合失調症の精密医療・個別化医療を目指す産学連携研究プロジェクト）の一環として、EU とチェコ共和国文科省との共催で企画されました。

*NUDZ は精神疾患の研究・臨床・教育を担う国立機関で、主な研究分野は統合失調症・うつ病などの精神疾患の神経生物学、診断・治療法の開発、精神保健衛生です。